



REGIONE AUTONOMA DELLA SARDEGNA

2011 REGIONE AUTONOMA DELLA SARDEGNA

Redazione a cura della Direzione Generale della Programmazione unitaria e della Statistica regionale
Via XXIX Novembre 1847, 23 - 09123 Cagliari

Coordinamento generale: Vincenzo Certo

Redazione testi: Vincenzo Certo, Matteo Meloni, Francesca Spada

Immagini: Marco Ceraglia, Massimiliano Curreli, Simone Mazzuzzi, Archivio RAS

Impaginazione, stampa e allestimento:

Arti Grafiche Pisano srl, Elmas (Ca)

Testi composti in Frutiger (Adrian Frutiger, 1928)

Finito di stampare nel mese di dicembre 2011

La Regione Autonoma della Sardegna pubblica questi contenuti al solo scopo divulgativo, per cui declina ogni responsabilità da possibili errori di stampa o da involontarie omissioni.

Le imprese guida in Sardegna

Graduatoria delle imprese

SARDEGNA

INDICE

Prefazione	pag. 7
Presentazione	pag. 9
Le imprese Guida	pag. 11
1. Finalità e linee guida	pag. 13
1.1 I dati, il campo di indagine e la rappresentatività	pag. 14
1.2 Struttura del lavoro	pag. 18
1.3 Lo scenario economico nazionale	pag. 19
1.4 I principali risultati dell'indagine regionale condotta sui bilanci delle imprese	pag. 21
1.4.1 Analisi per gruppi	pag. 23
1.4.2 I risultati delle imprese eccellenti	pag. 24
2. Confronti tra le Imprese Regionali – I principali Benchmark delle classifiche	pag. 27
Tavola 1. Posizionamento	pag. 28
Tavola 2. Sviluppo	pag. 32
Tavola 3. Redditività	pag. 37
Tavola 4. Grado di autonomia Patrimoniale	pag. 42
Tavola 5. Intensità di capitale	pag. 44
3. Confronti tra le imprese nazionali al di sopra dei 100mila euro di valore della produzione	pag. 47
3.1 Il contesto di riferimento	pag. 47
I settori di attività economica	pag. 49
Il settore industriale	pag. 51
Il settore terziario	pag. 52
Alcune osservazioni	pag. 53
3.2 Analisi dei risultati derivanti dai principali benchmark	pag. 53
Variabili di posizionamento	pag. 53
Indici di sviluppo	pag. 55
Gli indicatori di redditività	pag. 58
Il grado di indebitamento	pag. 60
Una sintesi sui risultati	pag. 61

4. Appendice metodologica sulla costruzione delle classifiche	pag. 63
4.1 Descrizione e metodologia: le imprese guida	pag. 63
Classifiche delle Imprese guida	pag. 63
Classifica per fatturato: Imprese Guida e Top 100	pag. 63
Classifica per Valore Aggiunto: Imprese Guida e Top 100	pag. 63
Classifica provinciale per fatturato: Imprese Guida	pag. 64
Classifica delle Imprese Guida per valore aggiunto secondo il settore di attività economica	pag. 65
4.2 Descrizione e metodologia: le imprese eccellenti	pag. 65
Classifica delle imprese eccellenti	pag. 65
Il modello dell'ISD – Indicatore Sintetico di Dinamicità	pag. 65
Classifica delle imprese eccellenti per macrosettore di attività economica: performance economica e condotta finanziaria e patrimoniale	pag. 68
Classifica delle imprese eccellenti per classe di valore della produzione: performance economica e condotta finanziaria e patrimoniale	pag. 69
Contenuti e note delle classifiche	pag. 69
4.3 Le Matrici di transizione delle imprese per classi di fatturato e ISD	pag. 70
5. Glossario	pag. 73
Le Classifiche: i risultati	pag. 79
Top 100 fatturato	pag. 81
Top 100 Valore aggiunto	pag. 87
Graduatorie provinciali per Fatturato	pag. 93
Imprese Eccellenti - Performance economica	pag. 127
Imprese Eccellenti - Condotta finanziaria e patrimoniale	pag. 163

PREFAZIONE

Il sistema economico, sociale e politico della Sardegna è fortemente impegnato a contrastare gli effetti negativi di una dura crisi legata alla congiuntura nazionale e internazionale che sta avendo conseguenze ancora più gravi sul nostro apparato produttivo non più in grado di reggere le logiche della competitività che si gioca sul mercato globale.

Dopo un periodo di sostanziale "stagnazione" del PIL dal 2004 al 2007, nel biennio 2008-2009 la recessione ne ha determinato una perdita pari a circa il 5%. Gli ultimi dati trimestrali offrono un quadro che mostra una crescita del PIL della Sardegna dello 0,2% nel 2011, contro quella pari allo 0,7% prevista a livello nazionale.

Nel 2010 si sono cominciati ad intravedere alcuni, seppur deboli, segnali di avvio di ripresa dell'economia regionale legati anche all'azione di governo ed alle misure anti-cicliche ed espansive varate dall'esecutivo il quale risulta impegnato, fin dal suo insediamento, nel contrasto della crisi e nell'attuazione di un nuovo modello di sviluppo. L'attuale riaccutizzazione della crisi e le previsioni per il 2012-13 che palesano una crescita quasi nulla, se non la recessione, fanno temere un nuovo grave impatto sul sistema regionale.

In questo contesto, la pubblicazione "Le imprese guida in Sardegna" offre uno strumento di analisi economica finanziaria e di monitoraggio puntuale del tessuto produttivo regionale utile per la comprensione delle dinamiche produttive regionali e di supporto alle decisioni per le opportune politiche di intervento. L'attuale edizione focalizza a livello micro tutte quelle evidenze analizzate a livello macro e relative al 2009, primo anno in cui i segnali della crisi si sono manifestati in maniera evidente.

Peraltro, la ricerca inquadra le imprese sarde e la loro evoluzione in un più ampio confronto con le imprese delle principali macroaree del territorio nazionale e del sistema paese nel suo complesso. Si evidenzia, in tal senso, un andamento delle imprese sarde in linea con il Mezzogiorno, andamento che, per alcuni dei principali indicatori analizzati, vede ridursi il divario con le realtà del Centro Nord.

E' quindi importante osservare che, nonostante la crisi e l'eterogeneità che contraddistingue il sistema impresa, le "eccellenze" regionali mostrano una buona tenuta e ciò è di buon auspicio per l'evoluzione di un nuovo modello di sviluppo territoriale che porti all'ampliamento di tali livelli di eccellenza verso altri settori quali il terziario avanzato, la green economy, l'agroalimentare ed il turismo di qualità.

Tale strumento, ormai consolidato nella propria struttura, si rivela oggi un utile supporto di conoscenza per le politiche regionali e per tutti gli stakeholders che ruotano con differenti finalità intorno al sistema impresa e alle sue performance in Sardegna.

In ragione delle nuove prospettive prefigurate dal nuovo modello di sviluppo proposto dalla Giunta regionale è auspicabile, tuttavia, che nelle prossime edizioni l'indagine possa diventare di ulteriore supporto per il policy maker offrendo una serie di analisi e scenari capaci di prefigurare un focus più ampio concernente i diversi fattori, materiali ed immateriali, della competitività territoriale ed in grado di delineare spunti utili per i percorsi imprenditoriali funzionali allo sviluppo locale.

Il Presidente

On. Ugo Cappellacci

PRESENTAZIONE

“Le Imprese guida in Sardegna” è una pubblicazione a cadenza annuale oramai giunta alla sua nona edizione che comprende i ranking per fatturato, valore aggiunto e le “eccellenze” della gestione aziendale delle imprese regionali in termini di performance economico-finanziaria.

L'edizione di quest'anno è stata curata dalla Direzione generale della Programmazione unitaria e della statistica regionale della Regione Sardegna a cui sono confluite le funzioni già esercitate dall'ex Agenzia Governativa Regionale “Osservatorio Economico” cessata, a fare data dal 31/01/2011, per effetto della L.R. 19 gennaio 2011, n.1 (art.12). Con questa pubblicazione prosegue il consolidato lavoro di ricerca sull'andamento economico-finanziario delle Imprese regionali svolto, nel corso dell'ultimo decennio, dall'Osservatorio Economico.

La pubblicazione costituisce il compendio di un'opera più ampia di circa 600 pagine, visibile sul sito tematico istituzionale www.sardegnaistatistiche.it. Tra le principali finalità che il presente lavoro intende perseguire, assume primaria rilevanza quella di costituire strumento di conoscenza da porre a disposizione del decisore politico ed a supporto della programmazione delle strategie finalizzate al perseguimento di un duraturo sviluppo economico del tessuto produttivo regionale. Il documento si pone anche come strumento conoscitivo a favore degli imprenditori nel confronto diretto con gli altri competitors di mercato. Anche il sistema bancario e finanziario, compresi i consorzi fidi, possono trarre da “Le imprese guida in Sardegna” grande utilità.

Attraverso l'analisi delle performance conseguite dalle imprese isolate, le diverse classifiche presenti nel documento e le analisi sulle “imprese eccellenti” forniscono, altresì, utili informazioni a tutti coloro che svolgano attività che necessitano della consultazione di dati statistici sulle imprese e sul loro grado di dinamicità (università, banche, imprenditori, mondo civile...).

La pubblicazione, infatti, non si limita alla sola individuazione delle “eccellenze” nella gestione aziendale, ma offre diversi spunti rintracciabili nell'analisi degli andamenti storici dei principali indicatori, nella comparazione tra le posizioni conseguite dalle imprese nelle differenti annualità e classifiche, nella loro suddivisione per classi dimensionali e nelle elaborazioni per settori e sotto-settori di attività economica.

Come nell'edizione precedente, anche quest'anno sono state messe a confronto le imprese operanti nella regione Sardegna con le altre realtà imprenditoriali delle diverse aree geografiche nazionali. Questa scelta di campo consente di definire un quadro più completo dell'andamento economico-finanziario delle imprese regionali rispetto al contesto nazionale, che viene utilizzato come benchmark delle performance imprenditoriali locali.

Elementi di novità sono conseguenti ad un arricchimento dei contenuti relativi all'analisi di

scenario e dei dati nazionali ed alla messa a punto di un'appendice statistica – contenuta nella versione online – nella quale vengono applicate le tecniche dell'analisi multivariata (analisi delle componenti principali e cluster analysis) allo scopo di fornire una chiave di lettura dei fenomeni non immediatamente desumibile dalla lettura delle tabelle contenute nel volume.

La crisi internazionale ha comportato anche per la Sardegna un trend al ribasso delle principali performance delle imprese regionali: nell'ambito dell'analisi, anche attraverso l'individuazione delle capacità di reazione delle imprese che meglio rappresentano i contesti di eccellenza nell'ambito regionale, è stato possibile cogliere la dimensione del fenomeno.

Ai fini di una maggiore completezza dell'analisi del contesto economico regionale, uno degli obiettivi che ci si prefigge di raggiungere nel breve periodo, dettato anche dalle considerazioni che precedono, è quello di pervenire ad una più stretta e diretta collaborazione con le imprese e le associazioni di categoria che consenta di connotare maggiormente, negli anni prossimi, la pubblicazione, arricchendola di indicatori non derivanti dai soli dati di bilancio, ma da ulteriori elementi caratterizzanti la vita di impresa e del mercato per meglio analizzare il contesto economico e l'evoluzione tendenziale degli stessi.

Cagliari, 3 novembre 2011

Il Direttore Generale

Ing. Gabriele Asunis

LE IMPRESE GUIDA

Fonti:

Elaborazioni a cura della Direzione Generale della Programmazione unitaria e della Statistica regionale su dati Archivio AIDA - Bureau Van Dijk

1. FINALITÀ E LINEE GUIDA

La pubblicazione sulle "Imprese guida in Sardegna"¹ giunge alla sua nona edizione aggiornata ai dati del 2009 dei bilanci delle imprese regionali. L'obiettivo del lavoro è fornire un'analisi sull'andamento economico-finanziario delle imprese regionali attraverso lo studio di indici di bilancio e benchmark che permettano il confronto tra imprese, sia a livello settoriale che di parametri economici. Tale "mappatura" delle imprese sarde evidenzia sia gli aspetti caratteristici dell'intero sistema delle imprese regionali che quelli delle aziende definite "guida" ed "eccellenti".

L'indagine sulle performance delle imprese regionali, pur mettendo una particolare attenzione nei confronti delle sue realtà più "virtuose", consente comunque di osservare gli effetti derivanti dalla crisi dei mercati e le strategie imprenditoriali attraverso l'interpretazione dei ranking e dei benchmark analizzati.

Il lavoro si propone come elemento di supporto per il policy maker nelle attività strategiche finalizzate allo sviluppo economico dell'imprenditoria regionale. In uguale misura, gli imprenditori possono confrontarsi con gli altri competitors di mercato attraverso l'analisi delle performance conseguite. Inoltre i ranking e l'analisi delle imprese eccellenti possono fornire utili informazioni a chi voglia disporre di statistiche che propongono dati sulla stabilità ed il grado di dinamicità delle imprese (banche, università, privati, etc.).

La classificazione delle imprese² associa - oltre all'identificazione delle imprese "guida"³ per fatturato e valore aggiunto - elementi di valutazione che eccettuano dalla mera dimensione aziendale e tendono ad evidenziare comportamenti economici e finanziari c.d. di "eccellenza". Anche in questa edizione della pubblicazione, infatti, si propongono i ranking per "eccellenza" di livello di bontà della gestione aziendale relativo a quelle imprese che raggiungono posizioni economico-finanziarie dinamiche nel senso dello sviluppo e della redditività, nonché un buon equilibrio tra le fonti di finanziamento.

Come nelle precedenti edizioni, per misurare questa qualità delle imprese si è utilizzato l'ISD - Indicatore Sintetico di Dinamicità⁴ - ovvero l'indice di carattere qualitativo che attribuisce un punteggio di sintesi alla gestione aziendale.

Questo indice, posto accanto agli altri parametri ed indicatori di bilancio, prettamente quantitativi, sintetizza in un unico valore lo stato di salute e il grado di dinamicità delle imprese secondo gli aspetti dello sviluppo e della redditività definiti in questa sede.

¹ La ricerca sulle "Imprese guida in Sardegna" si inserisce nel più vasto filone di studi che si sta conducendo ormai da più di un decennio sul tema della Finanza Moderna. Si vedano: "Manuale di Finanza dell'Impresa", Maurizio Fanni, 2000, Giuffrè Editore; e "Indagine economica e finanziaria sulle imprese e i settori industriali della Sardegna - Analisi dinamica dei benchmark di settore per le Pmi", Francesca Spada, 2004; Osservatorio Industriale.

² Un esempio di classificazione per fatturato è quello realizzato da Mediobanca. - UnionCamere (2009), Le principali società italiane, (http://www.mbres.it/ita/mb_publicazioni/societa.htm). Altre esperienze in letteratura, riguardanti la classificazione delle imprese, è rintracciabile nei lavori di: Fondazione Merloni - Classifica delle principali Imprese Marchigiane: Anno 2008, di V. Balloni; D. Iacobucci (<http://www.fondazione-merloni.it/classifica.pdf>); dell'Università degli Studi Roma Tre - Basilea 2 e la Struttura Patrimoniale delle imprese Benchmarking Segmento Mid Corporate, 2006; di Unioncamere - CCIAA Macerata - "L'affidabilità delle imprese minori. Un'indagine sulle ditte individuali e sulle società di persone della provincia di Macerata: applicazione di un modello di ranking", 2006 (<http://www.mc.camcom.it/uploaded/Allegati/Promozione/Pubblicazioni/Imprese-Sfida-Basilea-2.pdf>)

³ "...l'attitudine di un'impresa "guida", si individua nel raggiungimento di una posizione competitiva, o di una serie di posizioni competitive in grado di condurre a performance economiche e finanziarie superiori o sostenibili, rispetto alla condotta delle imprese rivali.." da Michael E. Porter (1997), La Strategia competitiva - Analisi per le decisioni, Ed. Compositori, Bologna.

⁴ Antonella De Arca (2007) "Synthetic indicator model of dynamism" - Int. J. Business Performance Management, Vol.10, N° 2/3, 2008 pp. 191- 201 e Vincenzo Certo (2007) "A database for the analysis of experiments on enterprise insolvency risk: the case of DB Complex" - Int. J. Business Performance Management, Vol.10, N° 2/3, 2008 pp. 231 - 268 (<http://www.inderscience.com>).

1.1 I dati, il campo di indagine e la rappresentatività

Il NAB (Archivio dei bilanci della Direzione Generale della Programmazione Unitaria e della Statistica Regionale) costituisce la base sulla quale è stata condotta l'indagine. Tale archivio è un elemento fondamentale del più ampio Sistema integrato per l'analisi economico-finanziaria delle imprese e dei settori economici. Il Sistema rappresenta il risultato (in continua evoluzione) del lavoro di ricerca sulle performance delle imprese regionali e dei settori produttivi, condotto da più di 10 anni in seno alle attività a supporto conoscitivo della programmazione economica della Regione Autonoma della Sardegna.

La parte del NAB⁵ relativa ai bilanci delle imprese sarde si compone di circa 150.000 record di dati anagrafico-contabili, appartenenti a circa 28.000 società di capitali e cooperative a responsabilità limitata sottoposte all'obbligo di deposito del bilancio, con sede legale in Sardegna, operanti in tutti i settori di attività economica senza alcun vincolo di valore della produzione ottenuta.

La banca dati complessivamente intesa contiene, invece, i dati relativi alle principali imprese italiane aventi un volume del valore della produzione pari ad almeno 100.000 euro, che permettono confronti interregionali e intertemporali (circa 5.600.000 bilanci per 1.200.000 imprese per il periodo 2001-2009).

La banca dati è stata implementata attraverso una serie di procedure finalizzate ad una maggiore accuratezza delle informazioni fornite. Ciò è stato reso possibile con l'utilizzo degli strumenti del più vasto Sistema Informativo Statistico (SIS) anch'esso realizzato a cura dell'ex Osservatorio Economico.

Le informazioni anagrafiche del NAB sono state confrontate, infatti, con i dati di fonte Cerved⁶ ed inoltre con i dati provenienti dall'Anagrafe tributaria⁷ dell'Agenzia delle Entrate.

Le procedure applicate per l'integrazione dei dati sono partite dal confronto dei codici fiscali tra gli archivi NAB e Cerved cui hanno fatto seguito i confronti riguardanti l'attività economica prevalente con la finalità di evidenziare discordanze tra codici Ateco 2007 e di poter puntualmente assegnare all'impresa l'effettiva attività economica principale svolta. Laddove non si è ottenuto il risultato previsto con gli incroci precedenti, si è passati ad un controllo puntuale presso altre fonti pubbliche disponibili su web (Infocamere, Pagine Gialle, etc.).

Le graduatorie sono costruite sull'insieme delle imprese sarde attive⁸ al 2009. Si considerano attive quelle aziende che hanno presentato il bilancio d'esercizio, non sono state sottoposte a procedure amministrative (liquidazione, fallimento, ecc.) e, pur in presenza di un fatturato nullo, hanno fatto registrare livelli di valore aggiunto tali da far supporre lo svolgimento di una normale attività gestionale. Ricadono quindi nella categoria delle imprese "inattive" quelle aziende che, pur avendo presentato il bilancio d'esercizio per il 2009, non hanno soddisfatto quei criteri, precedentemente descritti, che fanno supporre il reale svolgimento di un'attività operativa. Queste imprese rappresentano il 13,7% della base dati che rientra nel campo

⁵ La fonte dei documenti contabili è il software AIDA, diffuso dalla Bureau Van Dijk – Electronic Publishing.

⁶ La CERVED opera nel settore della business information e riunisce le competenze della società informatica delle Camere di Commercio - la Cerved Business Information -, della Centrale dei Bilanci, leader italiana nell'analisi di bilancio, nella valutazione del rischio di credito, nell'assistenza allo sviluppo di sistemi di rating interni delle banche e della società Databank specializzata nel campo della competitive intelligence e dell'analisi settoriale.

⁷ "L'anagrafe tributaria raccoglie e ordina su scala nazionale i dati e le notizie risultanti dalle dichiarazioni e dalle denunce presentate agli uffici dell'amministrazione finanziaria e dai relativi accertamenti, nonché i dati e le notizie che possono comunque assumere rilevanza ai fini tributari" (art 1 Dpr 29 settembre 1973 n. 605).

⁸ Il campo di osservazione comprende il comparto dell'Industria ed i settori delle Costruzioni, del Commercio e dei Servizi. Sono state escluse le imprese di quei comparti - Agricoltura ed Attività finanziarie ed immobiliari - i cui dati di bilancio rispondono a differenti criteri di riclassificazione.

d'indagine, e poiché vengono escluse nel calcolo degli indicatori delle imprese effettivamente attive e operanti sul territorio regionale, si spiega anche perché la copertura delle informazioni tratte dai bilanci sia intorno al 65% mentre potrebbe arrivare agevolmente all'80%.

Sono stati, inoltre, esclusi quei bilanci che non hanno risposto ai normali criteri di redazione e che hanno presentato errori o incongruità (esempio: l'utile di Stato Patrimoniale diverso dall'utile di Conto Economico).

L'aggregato di riferimento risulta dunque costituito da 12.461 società nel 2009.

Tabella 1
Imprese Sarde con bilancio disponibile per l'esercizio 2009, secondo il loro stato di attività

	2009	%
Imprese con bilanci disponibili al 2009	18.037	
Imprese non rientranti nel campo d'indagine - agricole, pubblica amministrazione, finanziarie, immobiliari e le non classificate	2.926	
Imprese rientranti nel campo d'indagine di cui:	15.111	100,0
Attive	12.461	82,5
<i>Inattive</i>	2.063	13,7
<i>in Liquidazione</i>	574	3,8
<i>Bilanci Sbagliati</i>	13	0,1
<i>Bilanci con valori difformi</i>	0	0,0
<i>in Fallimento</i>	2	0,0

Come già anticipato, le imprese considerate rappresentano il 65,24% delle imprese attive con la stessa forma giuridica registrate come tali da Movimprese (pubblicazione annuale a cura delle Camere di Commercio che raccoglie in maniera organica tutti i dati amministrativi: iscrizioni, cancellazioni, stato di attività, procedure concorsuali, ecc. provenienti dagli archivi aggiornati dell'Ufficio di Registro delle Imprese, relativi a tutte le imprese operanti sul territorio nazionale). Secondo Movimprese, le imprese sarde attive rientranti nel campo d'indagine al 2009 risultano infatti 19.100, dato dalla differenza tra l'intero insieme delle 20.261 società di capitali ed altre forme e il numero delle imprese (1.161) non rientranti nel campo di indagine (agricole, finanziarie, immobiliari e non classificate aventi la stessa forma giuridica). Le imprese sono state distribuite in classi di attività economica, secondo raggruppamenti effettuati a partire dai codici della Classificazione delle Attività Economiche ISTAT - Ateco 2007 ed in base a macrocategorie di attività economica⁹.

I cambiamenti avvenuti tra l'Ateco 2002 e l'Ateco 2007 sono numerosi e per tale motivo si riportano solo i più importanti che sono i seguenti.

Nelle attività manifatturiere sono state create nuove divisioni per rappresentare industrie nuove o già esistenti e che hanno aumentato la propria rilevanza economica o sociale, come ad esempio la divisione 21 ("Fabbricazione di prodotti farmaceutici di base e preparati farmaceutici") e la divisione 26 ("Fabbricazione di computer e prodotti di elettronica e ottica"). Altre divisioni, come la 11 ("Produzione di bevande") e la 31 ("Fabbricazione di mobili") sono frutto della scissione di divisioni preesistenti. Le altre divisioni della sezione "Attività manifatturiere" dell'Ateco 2002 sono rimaste immutate, ad eccezione delle divisioni 22 ("Editoria, stampa e riproduzione di supporti registrati") e 37 ("Recupero e preparazione

⁹ Tali raggruppamenti seguono la ripartizione in divisioni della Classificazione Ateco 2007, fatta eccezione per la classe "Marmo, Granito e altri materiali per l'edilizia" che racchiude le imprese che estraggono, ma anche quelle che lavorano tali minerali.

per il riciclaggio”), parti sostanziali delle quali sono state destinate ad altre sezioni. La riparazione¹⁰ e l’installazione di macchine ed apparecchiature è stata inserita nella divisione 33 (“Riparazione, manutenzione ed installazione di macchine ed apparecchiature”).

È stata creata una nuova sezione E (“Fornitura di acqua; reti fognarie, attività di trattamento dei rifiuti e risanamento”), che racchiude le attività relative alle “misure igienico-sanitarie” della divisione 90 della Ateco 2002, della divisione 41, “Raccolta, depurazione e distribuzione d’acqua” e le attività di “recupero materiali”, che corrisponde sostanzialmente alla divisione 37 di Ateco 2002.

La nuova sezione J (“Servizi di informazione e comunicazione”)¹¹ riunisce le attività di fabbricazione e distribuzione di prodotti culturali e informativi, la fornitura di mezzi di trasmissione e distribuzione di tali prodotti, nonché di dati o comunicazioni, le attività delle tecnologie di informazione, l’elaborazione elettronica dei dati e altre attività dei servizi d’informazione.

La sezione “Attività immobiliari, noleggio e servizi alle imprese”¹² della classificazione Ateco 2002 è stata suddivisa in tre sezioni nella Ateco 2007. L’informatica e attività connesse (Ateco 2002 divisione 72) non fanno più parte di questa sezione. La riparazione di computer è stata raggruppata con la riparazione di beni per la casa nella sezione S, mentre l’edizione di software e le attività di informatica sono state raggruppate nella nuova sezione J. Parti sostanziali della sezione O di Ateco 2002 (“Altri servizi pubblici, sociali e personali”) sono state spostate nelle sezioni E (“Fornitura di acqua; reti fognarie, attività di gestione dei rifiuti e risanamento”) e J (“Servizi di informazione e comunicazione”) di Ateco 2007. Le attività rimanenti sono state raggruppate in due nuove sezioni: “Attività artistiche, di intrattenimento e divertimento” (sezione R) e “Altre attività di servizi” (sezione S).

Nell’ambito della pubblicazione la Manifattura è stata suddivisa in: Alimentari; Bevande; Tessili; Legno e sughero; Carta; Stampa; Coke e Petrolio, Chimica e Farmaceutici; Gomma e Plastica; Marmo, granito e altri materiali per l’edilizia; Metallo; Elettronica; Meccanica; Mezzi di Trasporto; Fabbricazione mobili; Riparazione, manutenzione, installazione di macchine e apparecchiature; Altre manifatturiere.

Le Costruzioni costituiscono un’unica categoria; il Commercio è stato suddiviso in Ingrosso, Dettaglio, Commercio e riparazione autoveicoli e motoveicoli. Il comparto dei Servizi è suddiviso in specifici raggruppamenti. Sono state costruite le seguenti classi: Trasporti e magazzino; Attività alberghiere e della ristorazione; Servizi di informazione e comunicazione; Attività professionali, scientifiche e tecniche; Noleggio, agenzie di viaggio e servizi alle im-

¹⁰ Tutte le attività di riparazione specializzata sono adesso classificabili separatamente, sebbene non sia stato creato un aggregato a livello di sezione per l’attività di “Riparazione”.

¹¹ Le componenti principali di questa sezione sono le attività di editoria, inclusa l’edizione di software (divisione 58), le attività di produzione cinematografica e registrazioni musicali e sonore (divisione 59), le attività di programmazione e trasmissione radiofonica e televisiva (divisione 60), le telecomunicazioni (divisione 61), le attività delle tecnologie di informazione (divisione 62) e altre attività dei servizi di informazione (divisione 63). Queste attività erano comprese nella classificazione Ateco 2002 nelle sezioni D (“Attività manifatturiere”), I (“Trasporti, magazzinaggio e comunicazioni”), K (“Attività immobiliari, noleggio e servizi alle imprese”) e O (“Altri servizi pubblici, sociali e personali”), quindi con un forte impatto di comparabilità con la versione Ateco precedente. Tuttavia, questa nuova versione delle attività dei “Servizi di informazione e comunicazione” fornisce un approccio più coerente rispetto alla versione precedente della classificazione Ateco, essendo basata sulla tipologia delle attività esercitate.

¹² Le attività immobiliari sono state incluse in una sezione a parte (sezione L), data la dimensione e l’importanza di tale settore nel Sistema dei conti nazionali. Le attività rimanenti sono state raggruppate nella sezione M (“Attività professionali, scientifiche e tecniche”), che racchiude attività con un elevato livello di formazione e che rendono disponibili agli utenti conoscenze e capacità specialistiche, nonché nella sezione N (“Attività amministrative e di servizi di supporto”), che comprende attività di supporto alle operazioni commerciali in generale, non incentrate sul trasferimento di conoscenze specialistiche.

prese; Istruzione; Sanità e assistenza sociale; Attività artistiche, sportive e di intrattenimento; Altre attività di servizi. La tabella 2 illustra i raggruppamenti per attività economica secondo i codici ISTAT - Ateco 2007 utilizzati nella costruzione delle classifiche.

Tabella 2
Imprese sarde attive al 2009 per attività economica

Attività Economica	Divisioni Ateco 07	N°	%
Estrattive	05-07	3	0,0
Manifattura		1.662	13,3
Alimentari	10	330	
Bevande	11	62	
Tessili e Abbigliamento	13-14-15	58	
Legno e Sughero	16	104	
Carta	17	25	
Stampa	18	48	
Coke e Petrolio	19	10	
Chimica e Farmaceutici	20-21	31	
Gomma e Plastica	22	58	
Marmo, Granito e altri materiali edilizia	08;23	296	
Metallo e prodotti in metallo	24-25	259	
Elettronica	26-27	117	
Meccanica	28	60	
Mezzi di Trasporto	29-30	78	
Fabbricazione mobili	31	35	
Altre Manifatturiere	32	25	
Ripare, Manutenzione, Installazione Macchine ed Apparecchiature	33	66	
Energia, Gas, Acqua, Gestione rifiuti		130	1,0
Energia, Gas	35	24	
Acqua, Reti fognarie, Gestione rifiuti	36-39	106	
Costruzioni	41-42-43	2.922	23,4
Commercio		2.967	23,8
Commercio e Riparazione Auto e Motoveicoli	45	352	
Commercio all'Ingrosso	46	1.258	
Commercio al Dettaglio	47	1.357	
Servizi		4.777	38,3
Trasporto e Magazzinaggio	49-53	526	
Attività alberghiere e della ristorazione	55	1.027	
Servizi di informazione e comunicazione	58-63	597	
Attività professionali, scientifiche e tecniche	69-74	868	
Noleggio, Agenzie di viaggio e servizi alle imprese	77-82	739	
Istruzione	85	115	
Sanità e assistenza sociale	86-88	452	
Attività artistiche, sportive, di intrattenimento	90-93	308	
Altre attività di servizi	95-96	145	
Totale Imprese		12.461	100,0

1.2 Struttura del lavoro

Anche quest'anno la ricerca è diffusa in formato cartaceo ed in una versione on line.

La pubblicazione cartacea contiene gli aggiornamenti delle tavole riepilogative sui benchmark per indicatori e categoria delle imprese indagate, le classifiche - TOP 100 - che raccolgono le performance delle prime 100 imprese sarde per fatturato e valore aggiunto, le classifiche sulle imprese eccellenti nel triennio 2007-09 distinte per attività economica, i ranking relativi alle otto province regionali, il focus di confronto territoriale tra le imprese regionali e quelle nazionali relativo ai principali indicatori di sviluppo, redditività e struttura patrimoniale per le imprese che abbiano fatto registrare un valore della produzione pari ad almeno 100mila Euro per l'esercizio 2009.

Nella versione informatica le classifiche sono consultabili e scaricabili nella sezione "Imprese guida" del sito www.sardegna-statistiche.it. Questa versione contiene un ulteriore elemento di novità rappresentato da due appendici statistiche che approfondiscono, per l'ultimo anno osservato, le informazioni desumibili dalle classifiche. In particolare, con riferimento al totale delle imprese attive in Sardegna ed alle imprese "eccellenti", si sono applicate le tecniche di analisi multivariata¹³ che hanno fornito un interessante chiave di lettura dei dati, non immediatamente intuibile dalle tabelle presentate¹⁴.

La pubblicazione cartacea prevede una descrizione metodologica e si compone di un focus di confronto territoriale e di una sezione con tabelle di sintesi sui comportamenti delle imprese regionali suddivise per settore e classe di valore della produzione e per aree di interesse: sviluppo, redditività, autonomia patrimoniale ed intensità di capitale. Inoltre sono inserite le classifiche TOP 100 per fatturato e valore aggiunto, le classifiche provinciali per fatturato e quelle settoriali delle imprese eccellenti, con le indicazioni relative alle performance economiche ed alla condotta patrimoniale e finanziaria.

Sono incluse:

- Classifiche TOP 100
 - TOP 100 fatturato - prime 100 imprese per fatturato
 - TOP 100 valore aggiunto - prime 100 imprese per valore aggiunto
- Classifiche delle imprese guida provinciali per fatturato
- Classifiche delle imprese eccellenti (ISD)
 - imprese eccellenti per macrosettore di attività economica
 - performance economica
 - condotta finanziaria e patrimoniale
- Tavole di confronto tra le imprese regionali con i principali benchmark – sintesi
- Confronti territoriali – Focus di confronto tra le imprese nazionali con valore della produzione ≥ 100 mila euro
- Dinamica delle imprese - Matrici di transizione per ISD e classe di valore della produzione

¹³ Analisi delle componenti principali e cluster analysis.

¹⁴ Si rimanda alle appendici statistiche nella versione informatica per approfondimenti metodologici e per l'esame dei contenuti.

La versione on line, oltre ad includere i contenuti della pubblicazione cartacea, consente di consultare e scaricare le seguenti classifiche:

- Classifiche delle imprese guida
 - imprese guida per fatturato
 - imprese guida per valore aggiunto
 - imprese guida per valore aggiunto secondo il settore di attività economica
- Classifiche delle imprese eccellenti (ISD)
 - imprese eccellenti per classe di valore della produzione
 - performance economica
 - condotta finanziaria e patrimoniale
- Maggiore dettaglio del focus di confronto tra le imprese nazionali con valore della produzione ≥ 100 mila euro
- Maggiore dettaglio sulle matrici di transizione per ISD e classe di valore della produzione
- Approfondimento dell'analisi dell'andamento economico-finanziario delle imprese regionali attraverso l'applicazione di tecniche di analisi statistica multivariata

Ogni classifica prevede l'associazione di un benchmark (valore mediano di riferimento regionale e/o settoriale), rispettivamente delle imprese guida e delle imprese eccellenti, utile per interpretare la performance delle singole imprese e dei diversi settori produttivi analizzati. I benchmark derivano da esigenze conoscitive differenti: alcuni sono collegati ai parametri di classificazione (livelli soglia di fatturato e di valore aggiunto); altri tendono ad evidenziare il differente peso qualitativo della singola impresa nel contesto regionale, settoriale e della classe di valore della produzione di appartenenza (roe, leverage, cash flow, ecc).

1.3 Lo scenario economico nazionale

Con l'obiettivo di contestualizzare i risultati dell'analisi condotta a livello regionale nello scenario nazionale più vasto, caratterizzato dagli effetti del periodo critico che l'economia internazionale sta attraversando, si riportano anche le informazioni fondamentali che descrivono il contesto di riferimento in cui operano le imprese del sistema Sardegna tratte dai lavori della Banca d'Italia. In questo modo risulta più efficace valutare l'andamento delle imprese leader regionali che costituiscono la struttura portante del tessuto produttivo.

Secondo l'Indagine sulle imprese industriali e dei servizi - Invind¹⁵ della Banca d'Italia le aspettative degli imprenditori italiani per il 2010, che indicavano una lieve ripresa delle vendite e degli investimenti, sono state confermate anche se al ribasso in quanto il fatturato è cresciuto complessivamente del +1,1% contro il +1,9% atteso e gli investimenti sono aumentati del +3,5% contro l'auspicato +3,8%. Le previsioni per il 2011¹⁶ sono meno ottimistiche e riguardano un incremento dei fatturati al +1,5% e un calo degli investimenti pari al -0,9% derivante in particolare dalle attese negative per il Mezzogiorno e sostanzialmente stazionarie per il Centro Nord.

¹⁵ Analisi condotta dalla Banca d'Italia su un campione di circa 3.000 aziende rappresentativo dell'universo delle imprese con almeno 20 addetti dell'industria e dei servizi privati non finanziari fornita nell'appendice A del supplemento al Bollettino statistico "Indagine sulle imprese industriali e dei servizi" (luglio 2010).
http://www.bancaditalia.it/statistiche/indcamp/indimper/boll_stat/sb38_10/suppl_38_10.pdf

¹⁶ http://www.bancaditalia.it/statistiche/indcamp/indimper/boll_stat/sb37_11/suppl_37_11.pdf

Il sistema produttivo nazionale ha mostrato nel 2009¹⁷ un calo del fatturato delle imprese pari all'8%, più accentuato nell'industria (-11,6%) rispetto ai servizi (-4,6%). Nello stesso anno il 52,6% delle aziende ha fatto rilevare un utile di esercizio (-3% rispetto al 2008), mentre sono aumentate fino al 30,7 per cento quelle in perdita (+8% circa). I dati relativi al 2010¹⁸ e le anticipazioni sul 2011 indicano l'inizio di un percorso verso la ripresa evidenziata in maniera particolare da un incremento del fatturato del settore industriale pari al +3,5% (stima di un incremento del +2,3% per l'anno in corso). Nel comparto dei servizi si riscontra un miglioramento, seppur lieve, con la variazione del fatturato che passa dal -1,1% del 2010 al +0,7% stimato per il 2011. Il miglioramento riguarda anche i risultati di esercizio: le aziende in utile corrispondono al 57,8% e le aziende in perdita sono pari al 25,5%.

Il calo fatto registrare dall'industria nel 2009 rifletteva soprattutto quello delle imprese esportatrici, colpite dalla diminuzione della domanda mondiale, che, invece, riprendono quota nel 2010 in particolare nel comparto metalmeccanico; inoltre, dopo due anni di decremento dell'autofinanziamento (2008 e 2009), si registra un'inversione di tendenza delle imprese pur in presenza di un lieve aumento del ricorso all'indebitamento bancario: la ripresa delle vendite non è stata infatti sufficiente a coprire interamente il fabbisogno finanziario generato dal ripristino dei volumi di investimenti e di produzione portando le aziende a dover recuperare fonti di finanziamento attraverso il capitale proprio e le banche. È rimasto invariato il ricorso al mercato finanziario allargato.

L'analisi sull'economia sarda condotta dalla Banca d'Italia per il 2010¹⁹ evidenzia che la fase recessiva dell'economia regionale, che ha avuto inizio nel 2008, non si è ancora conclusa nonostante alcuni deboli segnali desumibili, in primo luogo, dall'andamento del PIL che risulta in debole crescita rispetto alla flessione che aveva caratterizzato il 2009²⁰ (-3,6%²¹).

La situazione dell'industria, dopo la flessione del 2008 e del 2009, risulta lievemente migliorata. Il fatturato del 2010²² è aumentato, ma nella manifattura tale aumento ha riguardato solo un terzo delle imprese. Le previsioni per il 2011 indicano una maggiore domanda ed un incremento ulteriore delle vendite, ma comunque circoscritto ad una limitata percentuale delle imprese.

Dopo la fase negativa del 2009, le imprese metallurgiche nel 2010 hanno mostrato una lieve ripresa produttiva che ha permesso solo un parziale recupero rispetto alla crisi degli anni precedenti: ciò non ha permesso di sfruttare pienamente l'accelerazione della domanda mondiale e l'aumentata quotazione dei metalli. Il settore chimico ha fatto registrare una maggiore ripresa a seguito dell'aumentata domanda per le produzioni di base ma, nonostante ciò, sono rimasti irrisolti i problemi strutturali in termini di concorrenza internazionale e redditività. Le imprese della trasformazione agroalimentare sono state colpite dagli effetti della crisi, poiché la diminuzione della domanda ha comportato una flessione delle vendite e maggiori immobilizzazioni nei magazzini; il solo settore del sughero ha beneficiato di un incremento della produzione e degli investimenti.

Le strategie adottate dalle imprese manifatturiere italiane in risposta alla crisi hanno evidenziato un ricorso a strategie di prezzo per l'86,2% ed un ricorso a strategie alternative per il 90% delle imprese: in Sardegna tali percentuali sono risultate più elevate. Le aspettative

¹⁷ Bugarelli M., Cristadoro R., Zevi G. (2009) – “La crisi internazionale e il sistema produttivo italiano: un'analisi sui dati a livello di impresa” in Questioni di Economia e Finanza – Banca d'Italia Eurosystema.

¹⁸ http://www.bancaditalia.it/statistiche/indcamp/indimpser/boll_stat/sb37_11/suppl_37_11.pdf.

¹⁹ http://www.bancaditalia.it/pubblicazioni/econo/ecore/2011/analisi_s_r/2111_sardegna/1121_sardegna.pdf.

²⁰ http://www.bancaditalia.it/pubblicazioni/econo/ecore/2010/analisi_s_r/1063_sardegna/Sardegna_2009.pdf.

²¹ Istat, PIL Sardegna valori concatenati base di riferimento 2000.

²² Secondo i dati dell'Indagine sulle imprese industriali e dei servizi - Invind.

sugli effetti di politiche di prezzo si valutano comunque meno efficaci rispetto a strategie alternative e riguardano un numero limitato di imprese che ne avrebbero beneficio.

Di contro, le aziende che avevano avviato processi anticipatori di ristrutturazione e di adeguamento delle strategie competitive hanno avuto una minore contrazione della domanda, ma paiono mostrare maggiori difficoltà nel superare la recessione.

Sempre secondo l'analisi condotta dalla Banca d'Italia, nel 2010 il quadro congiunturale nel settore delle costruzioni non migliora rispetto al biennio precedente: si è accentuata la flessione dell'attività nell'edilizia residenziale, in misura minore rispetto al 2009, mentre risultano in ripresa gli investimenti in opere pubbliche.

Il settore dei servizi è stato colpito dalla crisi in misura meno accentuata rispetto a quelli dell'industria e delle costruzioni, ma il 2010 non evidenzia rilevanti segnali di ripresa. In base all'indagine sulle imprese industriali e dei servizi condotta dalla Banca d'Italia su un campione di imprese con almeno 20 addetti, nel 2010 il fatturato resta sostanzialmente invariato rispetto al 2009 ed, in prospettiva 2011, le imprese dei servizi si aspettano una moderata ripresa delle vendite, mentre si prevede un lieve calo degli investimenti.

1.4 I principali risultati dell'indagine regionale condotta sui bilanci delle imprese

Analizzati i dati relativi al contesto nazionale, non sorprende una contrazione nelle principali performance rilevata nelle imprese sarde dall'analisi realizzata sui bilanci chiusi nel 2009.

Delle 12.461 imprese analizzate, il 57,9% chiude i propri bilanci in utile con un valore mediano del risultato di esercizio pari a 11mila euro, il 36,2% chiude in perdita ed il 5,9% in pareggio.

Si evidenzia, inoltre, un decremento del numero delle imprese regionali definite "eccellenti", secondo la sintesi espressa dall'ISD - Indicatore sintetico di dinamicità, nonostante un'ottica imprenditoriale di più ampio respiro²³ sia stata comunque in grado di stimolarle e sostenerle in un periodo non favorevole.

Il lavoro di indagine²⁴ sui comportamenti e sui risultati conseguiti dalle imprese, con l'evidenziazione di quelli più "virtuosi", pone al centro della discussione la capacità di anticipazione, tenuta e reazione delle aziende regionali, nel quadro più ampio dei mutamenti del sistema economico.

Una lettura sintetica dei risultati al 2009 mostra per la prima volta un segno negativo nella variazione del fatturato, facendo registrare un debole calo a livello di singola impresa pari al -0,5% (benchmark regionale). A livello di macrosettori si evidenzia un decremento dei ricavi nel Commercio (-1,4%), nelle Costruzioni (con -2,0%), ma soprattutto nella Manifattura (-5,9%); di segno opposto risultano gli andamenti dei Servizi (+1,9%) ed in particolare del settore energetico (+6,0%).

La contrazione del fatturato osservata a livello di sistema Sardegna non si osserva nelle imprese eccellenti che segnalano un maggiore dinamismo, sebbene in misura più contenuta rispetto agli anni precedenti (+10,2% nel 2009 contro il +12,3% del 2008).

L'andamento del valore aggiunto contabile regionale evidenzia una crescita del +1,8%, inferiore di quasi sei punti rispetto al 2008 (+7,6%). Le imprese "eccellenti" presentano una capacità notevole di incremento del valore aggiunto rispetto al benchmark regionale (+14,8%

²³ Per le specifiche metodologiche relative all'ISD - Indicatore sintetico di dinamicità si rinvia alla sezione metodologica presente in questo stesso volume.

²⁴ Il lavoro sconta un "ritardo tecnico" legato al deposito dei bilanci nel Registro Imprese delle Camere di Commercio e alla loro successiva elaborazione statistica.

contro il +1,8%). Le migliori performance si evidenziano, in particolare, per le aziende piccole con dimensione non superiore ai 250 mila euro di valore della produzione (+17,3%) e per le imprese oltre i 5 milioni di euro che mostrano valori migliori rispetto a quelli del 2008 (+12,3% nel 2009 a fronte del +9,8% dell'anno precedente). Nell'ambito dei macrosettori si sottolinea una crescita nei Servizi (+4,7%), mentre il comparto manifatturiero fa registrare un dato pari al -1,3% con diverse performance negative tra i settori che lo compongono (Fabbricazione mobili -11,8%, Gomma e Plastica -9,6%, Marmo, granito e materiali per l'edilizia -6,6%).

Il minore dinamismo che caratterizza gli indicatori di sviluppo nel 2009 è confermato dai dati che riguardano il livello degli investimenti e del patrimonio netto: gli investimenti fanno registrare una crescita del +1,8% contro il +6,7% del 2008, mentre il patrimonio netto si attesta su un dato pari a +4,1%, inferiore rispetto al 2008 (+8,7%). L'andamento delle imprese eccellenti per entrambi gli indicatori evidenzia un dinamismo inferiore rispetto al 2008, ma comunque superiore agli anni precedenti. Il livello degli investimenti, infatti, si posiziona al +11,1% nel 2009 contro il +13,3% del 2008. Il patrimonio netto presenta una dinamica differente da quella degli altri indicatori di sviluppo: sebbene in calo rispetto al 2008 (+24,0%), il dato del 2009 (+21,5%) si mantiene al di sopra dei livelli osservati nel periodo pre crisi.

La remunerazione del capitale proprio d'impresa (R.O.E. – Return on Equity) risulta in linea rispetto a quanto fatto rilevare l'anno precedente (4,3% nel 2009 contro il 4,4% del 2008) e le imprese "eccellenti" presentano livelli di R.O.E. cinque volte superiori al benchmark regionale (22,0%) ed il miglior risultato nella serie storica di dati analizzata. I macrosettori si attestano su valori superiori al benchmark, fatta eccezione per la Manifattura (1,3%) che, comunque, è in linea con il suo andamento storico: al suo interno si segnalano le performance del settore delle imprese di riparazione, manutenzione ed installazione di macchinari (13,7%) e del settore meccanico (8,9%).

La redditività operativa del capitale investito (R.O.I. – Return on Investment), pur risultando positiva per le imprese complessivamente intese, risulta pari al 3,1% nel 2009 (3,6% nel 2008) e non può essere considerata soddisfacente: infatti, per il quarto anno consecutivo, si osserva una diminuzione dei valori. I singoli macrosettori si attestano intorno al benchmark fatta eccezione per la Manifattura (2,4%). All'interno di quest'ultimo comparto si sottolineano le performance delle imprese di riparazione, manutenzione ed installazione di macchinari (5,7%) e del settore petrolifero (4,1%). Le imprese "eccellenti" raggiungono invece una redditività operativa decisamente superiore a quella del benchmark regionale (13,6% contro 3,6%) accompagnata ad una crescita per il secondo anno consecutivo.

La capacità di "fare cassa" delle imprese rispetto al livello dei capitali investiti per l'attività di produzione mostra un certo incremento rispetto al 2008, passando dal 5,2% al 6,1% nel 2009 e posizionandosi su livelli pre crisi. In particolare, le società dei Servizi e del Commercio hanno fatto registrare valori superiori al benchmark regionale (7,2% in entrambi i settori). Tale indice raggiunge il 20,8% nelle imprese eccellenti, rendendo evidente l'ottima capacità di generare flussi di cassa positivi anche nel 2009, sebbene su livelli leggermente inferiori rispetto all'anno precedente.

Il dato relativo alla remunerazione dei fattori primari rispetto al livello degli investimenti effettuati (misurato dal rapporto tra valore aggiunto ed attivo totale) si attesta per il 2009 al 21,3% (21,6% nel 2008). Le imprese eccellenti mostrano una forte crescita raggiungendo il valore più elevato dal 2005 (59,6%).

Il leverage osservato per il 2009 conferma un trend che ha avuto inizio dal 2007 e che passa da un valore di 4,7 ad un valore di 4,0 per l'ultimo esercizio (1,7 per le imprese eccellenti): nell'ultimo anno le imprese sarde sono state caratterizzate, a livello mediano, da un passivo quattro volte superiore al capitale netto.

Dalla lettura delle classifiche emerge che delle 624 imprese guida per fatturato prodotto, 392 sono presenti anche in quella per valore aggiunto prodotto e sono concentrate nel 50% dei casi in provincia di Cagliari.

La classifica per fatturato mostra nelle prime dieci posizioni due aziende attive nel comparto petrolifero (Saras Spa e Arcola Petrolifera Spa), due appartenenti al settore energetico (E.ON. Produzione Spa e la Sarlux Spa), due nel settore metallurgico (Alcoa Trasformazioni Srl e Portovesme Srl), due aziende del settore del trasporto aereo (Meridiana Spa e Meridiana Fly Spa), un'impresa appartenente alle telecomunicazioni (Tiscali Italia Spa) ed una del settore del commercio all'ingrosso. È interessante notare che tra le prime dieci imprese, quattro sono localizzate nella provincia di Cagliari e di queste tre nel polo petrolchimico di Sarroch.

La classifica per valore aggiunto prodotto è caratterizzata da tre nuove ingressi nelle prime dieci posizioni: la E.On Produzione Spa²⁵, appartenente al settore energetico che si posiziona al primo posto, e due aziende operanti nel settore degli altri trasporti terrestri, l'ARST Gestione Fds Srl (trasporto ferroviario e merci) e il CTM Spa.

Alcune imprese, già presenti nella classifica per fatturato, confermano la loro presenza anche in questa graduatoria e sono, oltre la già citata E.ON. Produzione Spa, la Saras Spa, la Sarlux Srl, la Meridiana Spa e la Tiscali Italia Spa. Sono inoltre presenti, un'azienda che opera nel comparto della raccolta, depurazione e distribuzione dell'acqua (Abbanoa Spa), una del comparto dei trasporti terrestri (Arst Spa) ed una del settore alberghiero (Sardegna Resorts Srl). Tra le prime dieci imprese di questa graduatoria ben sette sono localizzate nella provincia di Cagliari.

1.4.1 Analisi per gruppi

L'applicazione delle tecniche della Cluster Analysis²⁶ ha permesso l'individuazione di 6 gruppi di imprese accomunate per particolari aspetti della gestione aziendale. I primi due cluster raggruppano le realtà aziendali che più delle altre sono state colpite o stanno subendo gli effetti della crisi.

Il primo gruppo (46% delle aziende dell'analisi) individua quelle imprese "in difficoltà" caratterizzate da indicatori di sviluppo negativi e livelli di redditività non sufficienti a garantire una gestione efficiente. La seconda partizione (9%), individua il gruppo delle imprese in "crisi". Gli elementi che caratterizzano questo gruppo più di ogni altro sono la perdita di esercizio, i livelli più critici della diminuzione del fatturato, del valore aggiunto e dell'attivo e l'incapacità di generare flussi di cassa positivi dalla gestione operativa.

I successivi quattro gruppi (45% delle imprese analizzate) invece, mettono in luce aspetti positivi nell'andamento delle imprese e sintetizzano il comportamento delle imprese efficienti sotto diversi aspetti della gestione.

Circa il 23% è caratterizzato da aziende con "elevato fatturato". Si tratta di imprese di grande dimensione che presentano sviluppo e redditività positivi anche se non eccellenti. Un altro cluster (circa il 7% delle imprese) è contraddistinto da "elevato valore aggiunto": si tratta delle aziende che presentano, oltre al valore aggiunto, il migliore rapporto tra remunerazione dei fattori primari ed attivo.

La quinta partizione (circa il 9% delle imprese) è caratterizzata dai livelli di redditività in as-

²⁵ L'azienda rientra in quella categoria di imprese che hanno sede legale in Sardegna pur essendo plurilocalizzate sul territorio nazionale. L'indagine al 2009 ha messo in evidenza altre 135 imprese nella stessa condizione, presenti nei diversi livelli dei ranking per performance.

²⁶ L'analisi delle componenti principali e l'analisi dei gruppi sono contenute interamente nell'appendice statistica disponibile sul sito.

soluti più elevati. Gli altri elementi principali di questo gruppo sono rappresentati da un buoni livelli di utile di esercizio, da buoni livelli di patrimonializzazione e da un'elevata liquidità.

Il sesto gruppo analizzato, pari a circa il 5% delle unità, individua le imprese qualificate da elevati livelli di sviluppo.

1.4.2 I risultati delle imprese eccellenti

La classifica sulle imprese eccellenti²⁷, riporta i ranking per 782 aziende, che rappresentano il 6,3% delle imprese attive analizzate. Il numero delle unità per le quali è stato possibile calcolare l'ISD come score medio triennale è diminuito tra il 2008 ed il 2009, passando da 1.736 a 1.637 unità.

Si individuano 345 nuove imprese (44,1% del totale eccellenti) non presenti nella classifica per il 2008. Considerato che l'ISD è la risultante della media triennale del punteggio che ne definisce la bontà dell'attività di gestione, ne deriva che si tratta di aziende che hanno conseguito performance positive fin dal 2007.

Tabella 3
Imprese eccellenti – Indicatore sintetico di dinamicità

	N.	%
Imprese Eccellenti 2009	782	100,0
di cui nuove	345	44,1

Il 97,1% delle eccellenti chiude i propri bilanci in utile con un valore mediano del risultato di esercizio pari a 30mila euro. Il risultato positivo viene reintrodotta nel sistema per una quota pari al 13,4% del valore aggiunto prodotto. Il 65,8% del valore aggiunto viene distribuito sotto forma di retribuzioni ai dipendenti, mentre il 6,9% va allo Stato per imposte e tasse, il 6,5% rientra nell'impresa come ammortamenti e l'1,0% riguarda la quota parte di spettanza dei creditori identificata dagli interessi passivi (tab. 4).

Tabella 4
Distribuzione del valore aggiunto prodotto tra i fattori primari delle 782 imprese Eccellenti
Valori percentuali mediani per anno ed indicatore

	2007	2008	2009
n° imprese	782	782	782
Utile o perdita d'esercizio	8,9	10,3	13,4
Costo lavoro	68,5	67,6	65,8
Oneri finanziari	1,1	1,3	1,0
Imposte e tasse	7,0	6,4	6,9
Ammortamenti	6,9	6,8	6,7
Valore aggiunto	100,0	100,0	100,0

²⁷ Per la metodologia di calcolo dell'ISD che definisce l'eccellenza delle imprese si veda a pag. 65.

Tabella 5

Evoluzione dei valori dei benchmark di un panel di 782 Imprese Eccellenti nel 2009

Valori percentuali mediani per anno ed indicatore

	2007	2008	2009
n° imprese	782	782	782
Indicatori di sviluppo			
Var % Attivo	9,4	12,4	11,1
Var % Fatturato	9,1	10,0	10,2
Var % Valore Aggiunto	13,1	15,8	14,8
Var % Netto	16,4	22,2	21,5
Var % Costi d'acquisto	5,4	8,1	0,7
Var % Costo lavoro	10,4	13,2	10,8
Var % Mol	22,8	17,4	23,5
Var % Mon	29,9	18,5	29,0
Var % Costi per servizi	10,0	11,3	6,4
Var % Valore della produzione	9,6	10,8	9,8
Indicatori di Redditività			
Roe %	16,5	18,8	22,0
Roi %	9,8	10,8	13,6
Ros %	7,3	7,7	9,3
Turnover	1,5	1,5	1,5
Cash flow operating su Attivo %	17,1	16,9	20,4
Mol su Oneri finanziari	11,0	12,2	18,4
Valore aggiunto su Attivo %	53,8	56,8	59,6
Valore aggiunto su Valore della produzione%	42,3	44,0	45,7
Valore aggiunto su Costo lavoro	1,5	1,5	1,5
Oneri finanziari su Mol	4,3	4,5	3,3
Indicatori di Grado di Autonomia Patrimoniale			
Capitale netto su Capitale investito %	30,4	33,6	37,3
Attività totali su Passività totali	1,4	1,5	1,6
Riserve su Attività %	10,4	13,1	16,5
Indice di dipendenza finanziaria %	70,0	66,6	62,6
Passività a BT su Passività %	79,9	77,4	77,5
Passività a MLT su Passività %	20,1	22,6	22,5
Leverage	2,3	2,0	1,7
Indici d'intensità del capitale			
Attivo corrente su Fatturato %	50,0	48,6	49,1
Immobilizzazioni materiali su Fatturato %	11,1	11,9	10,6
Passivo corrente su Fatturato %	33,3	32,0	28,7
Indici di gestione del Circolante e della Liquidità			
Disponibilità su Esigibilità %	136,4	144,3	158,8
Esigibilità su Attivo %	49,4	45,7	42,0

I fatturati (tab. 5) crescono con un ritmo notevolmente superiore rispetto a quello dei costi d'acquisto delle materie e dei servizi (+10,5% fatturato, +0,7% costi), i quali crescono in maniera esigua rispetto a quanto fatto registrare nel 2008 (+8,1%). Il valore aggiunto cresce in misura leggermente inferiore rispetto al 2008 (+14,8% contro il +15,8% del 2008) ed il margine operativo lordo risulta ben 18 volte superiore gli oneri derivanti dalla gestione finan-

ziaria (il benchmark regionale è cinque volte inferiore). I suddetti valori sono più elevati dei corrispondenti benchmark regionali (nel 2009 per il fatturato si registra un calo del - 0,5% e per il valore aggiunto appena il +1,8%).

Gli investimenti complessivi crescono in misura pari al +11,1% (+1,8% benchmark regionale) evidenziando però un calo di un punto percentuale rispetto alla crescita del 2008. Anche i volumi di capitale netto aumentano (+21,5% nel 2009), in misura decisamente superiore rispetto al benchmark regionale (pari al +4,1% per il 2009).

La redditività del capitale proprio passa dal 16,5% del 2007 al 22,0% del 2009 ed il Roi dal 9,8% del 2007 al 13,6% del 2009, evidenziando una maggiore efficienza nei processi della gestione caratteristica aziendale.

Sempre dal lato della redditività è possibile osservare come la capacità, da parte della gestione caratteristica, di generare flussi di cassa è in crescita nel triennio esaminato e risulta pari a quasi quattro volte il dato relativo al sistema complessivamente inteso (il rapporto tra cash flow operating ed investimenti nelle imprese eccellenti al 2009 è pari a 20,4%, il benchmark regionale è 6,1%).

L'attivo corrente rappresenta circa il 49,1% del fatturato per le imprese eccellenti nel 2009, mentre per il sistema delle imprese sarde tale valore è pari al 72,7%. Le passività correnti delle imprese eccellenti rappresentano il 28,7% del fatturato, mentre il benchmark regionale è pari a più del doppio (60,7%), in coerenza con un fabbisogno a breve con incidenza maggiore sui ricavi.

Dall'analisi dei dati si trae un'immagine delle imprese "eccellenti" dal punto di vista della redditività contraddistinto da una buona capacità di remunerare i soci attraverso il conseguimento di utili netti contabili (chiude in utile il 97,0% delle imprese eccellenti a fronte di un 57,9% del totale delle imprese sarde oggetto di analisi), da una buona produttività del capitale investito e da una spiccata attitudine a "fare cassa". Allo stesso tempo, a tali caratteristiche si affianca una condotta patrimoniale e finanziaria virtuosa. Le imprese "eccellenti" appaiono sostanzialmente equilibrate: emergono, infatti, una buona autonomia patrimoniale (leverage eccellenti 1,7 – benchmark regionale 4,0) ed una discreta capitalizzazione (il patrimonio netto è infatti pari al 37,4% delle fonti di finanziamento, mentre per l'intero insieme delle imprese regionali è pari al 16,8%).

Tra le prime dieci con una dimensione di valore della produzione oltre i 5 milioni di euro, vi è una società di commercio all'ingrosso (Teknoship Srl), una del settore delle costruzioni (Proservice Spa), una delle attività di servizi ai trasporti (Portocervo Marina Srl), una di servizi di vigilanza (So.G.Aer. Security Spa), una del settore del metallo (Reno Srl), una del settore delle carni (E.P. Supercarni Srl), una del settore della plastica (Fiberplast Srl), una del comparto energetico (Ottana Energia Spa), una del commercio delle materie prime agricole (Sgaravattiland Sctrl), una del commercio all'ingrosso (D.A.B. Srl).

2. CONFRONTI TRA LE IMPRESE REGIONALI I PRINCIPALI BENCHMARK DELLE CLASSIFICHE

Le tavole di riepilogo seguenti consentono un confronto tra i diversi benchmark derivanti dalle singole classifiche delle imprese. Ogni tavola contiene un focus su un singolo indicatore di bilancio: in tal modo è possibile confrontare il benchmark sintetico del totale delle imprese con quello relativo alle imprese guida per fatturato e per valore aggiunto, con quello delle Top 100 (per fatturato e valore aggiunto) e con le imprese eccellenti (per il periodo tra il 2005 ed il 2009).

Si fornisce inoltre un maggiore dettaglio sul singolo indicatore nell'ambito delle imprese eccellenti e della loro ripartizione per settore di attività economica e classe di valore della produzione.

Le tavole ed i relativi indicatori riguardano le seguenti aree di analisi economico finanziaria:

- posizionamento;
- sviluppo;
- redditività;
- grado di autonomia patrimoniale;
- intensità di capitale.

I dati sono disponibili dal 2002 per il Sistema Sardegna e per le imprese guida, mentre per le imprese eccellenti sono riportati i valori relativi all'ultimo quinquennio²⁸. Per le stesse imprese sono stati ricalcolati anche gli indicatori relativi ai macrosettori di attività economica, in ragione dell'adeguamento dall'Ateco 2002 all'Ateco 2007 che ha comportato la riallocazione di un certo numero di imprese in settori differenti dai precedenti.

I benchmark sulle imprese guida al 2002 e al 2003 (non presenti all'interno delle pubblicazioni precedenti) sono stati ricalcolati²⁹; inoltre sono stati costruiti anche per classi di valore della produzione e per settore di attività economica.

In questo report si riportano sinteticamente i confronti tra i principali raggruppamenti. Una versione più estesa di queste stesse tavole è disponibile nell'apposita sezione del sito.

²⁸ La serie dei dati dell'indicatore ISD ha avuto inizio nel 2005.

²⁹ Dal 2004 la ricerca è stata allargata dal settore industriale a tutti gli altri settori di attività economica. Per tale motivo si è scelto di ricalcolare gli indicatori sul più ampio universo disponibile, con l'utilizzo del 95° percentile della distribuzione statistica del fatturato e del valore aggiunto, e non il 90° come indicato nelle precedenti edizioni.

TAVOLA 1 - POSIZIONAMENTO

Figura 1

Fatturato – 2009 – Totale imprese, Imprese guida, Top100, Imprese Eccellenti
Valori mediани – dati in migliaia di Euro



Tabella 1a - Fatturato

Totale imprese, Imprese guida, Top100, Imprese Eccellenti

anni	2002	2003	2004	2005	2006	2007	2008	2009
Totale Imprese	271	228	281	280	281	287	286	273
Imprese Eccellenti	-	-	-	615	720	665	677	643
Imprese Guida per Fatturato	9.109	8.813	10.105	9.916	10.286	9.631	9.206	7.840
Imprese Top 100 Fatturato	34.505	31.145	35.271	36.170	40.797	41.185	40.171	37.366
Imprese Guida per Valore Aggiunto	5.991	6.493	7.284	7.237	7.314	7.149	7.047	6.189
Imprese Top 100 Valore Aggiunto	20.163	16.373	23.639	25.742	30.151	26.602	29.552	25.347

Tabella 1b - Fatturato

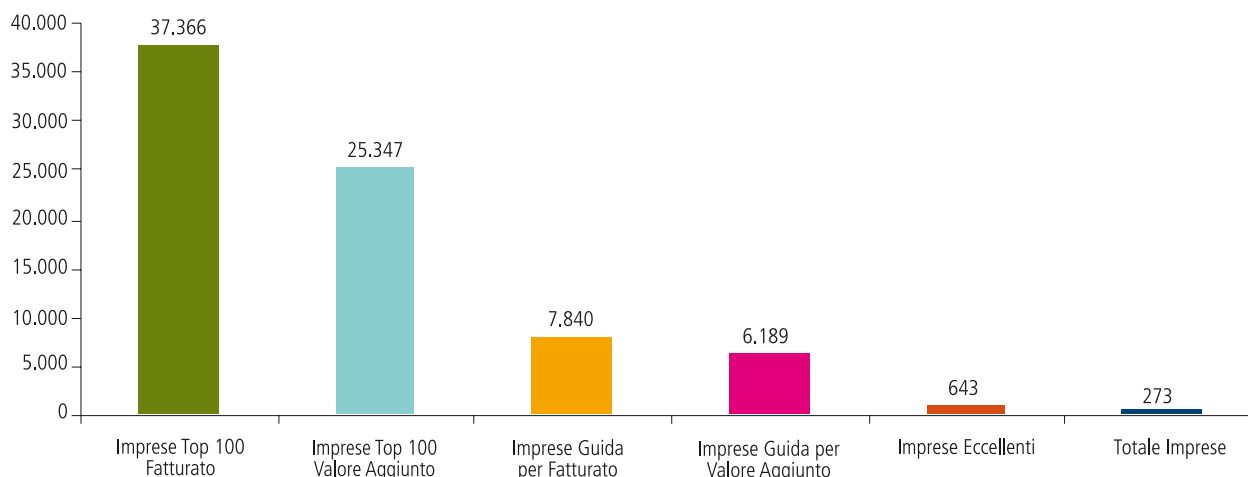
Imprese Eccellenti per classe di Valore della Produzione e per settore di attività economica

anni	2005	2006	2007	2008	2009
Imprese	615	720	665	677	643
Imprese per classe di Valore della Produzione					
a. fino a 250 mila euro	148	146	151	147	148
b. da 250 mila a 1 mln euro	485	547	486	476	471
c. da 1 mln a 5 mln euro	1.919	1.861	1.847	1.824	1.741
d. oltre 5 mln euro	9.723	10.595	9.175	8.122	7.908
Imprese per settori di attività economica					
Manifattura	1.289	1.434	1.080	1.347	1.098
Costruzioni	477	667	767	628	834
Commercio	1.046	1.306	1.084	1.180	1.181
Servizi	360	478	384	458	380

SEGUE TAVOLA 1 - POSIZIONAMENTO

Figura 2

Valore Aggiunto – 2009 – Totale imprese, Imprese guida, Top100, Imprese Eccellenti

Valori mediiani – dati in migliaia di Euro



Tabella 2a - Valore Aggiunto

Totale imprese, Imprese guida, Top100, Imprese Eccellenti

anni	2002	2003	2004	2005	2006	2007	2008	2009
Totale Imprese	85	77	91	92	95	97	100	93
Imprese Eccellenti	-	-	-	248	277	268	284	273
Imprese Guida per Fatturato	1.639	1.683	1.999	1.799	2.002	1.855	1.857	1.737
Imprese Top 100 Fatturato	4.523	4.447	5.957	6.230	6.696	7.090	7.908	7.044
Imprese Guida per Valore Aggiunto	2.132	2.207	2.381	2.305	2.447	2.398	2.436	2.193
Imprese Top 100 Valore Aggiunto	8.343	7.216	9.004	9.016	9.175	10.284	10.971	10.358

Tabella 2b - Valore Aggiunto

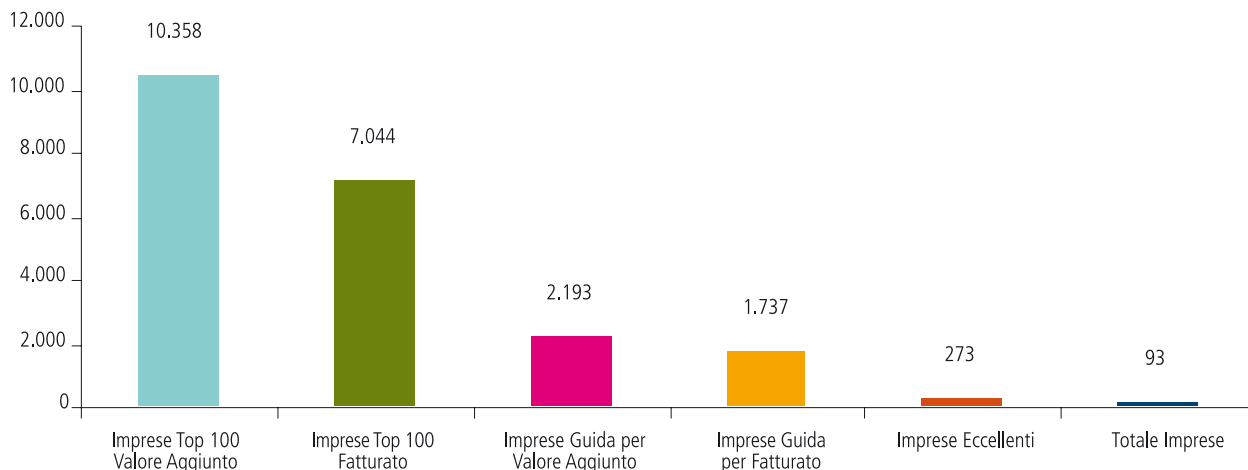
Imprese Eccellenti per classe di Valore della Produzione e per settore di attività economica

anni	2005	2006	2007	2008	2009
Imprese	248	277	268	284	273
Imprese per classe di Valore della Produzione					
a. fino a 250 mila euro	87	84	75	79	80
b. da 250 mila a 1 mln euro	213	209	231	227	223
c. da 1 mln a 5 mln euro	665	622	658	636	696
d. oltre 5 mln euro	2.453	2.304	2.711	3.042	2.937
Imprese per settori di attività economica					
Manifattura	484	573	449	487	519
Costruzioni	224	224	285	295	299
Commercio	251	272	228	286	291
Servizi	185	217	230	241	221

SEGUE TAVOLA 1 - POSIZIONAMENTO

Figura 3

Totale Attivo – 2009 – Totale imprese, Imprese guida, Top100, Imprese Eccellenti
Valori mediiani – dati in migliaia di Euro



Tabella 3a - Totale Attivo

Totale imprese, Imprese guida, Top100, Imprese Eccellenti

anni	2002	2003	2004	2005	2006	2007	2008	2009
Totale Imprese	402	337	398	398	412	425	446	419
Imprese Eccellenti	-	-	-	420	519	465	478	440
Imprese Guida per Fatturato	6.907	7.171	8.911	8.792	8.955	8.060	8.868	7.748
Imprese Top 100 Fatturato	22.437	18.657	26.054	28.262	35.217	31.818	36.681	33.172
Imprese Guida per Valore Aggiunto	8.438	8.650	9.854	10.051	10.270	9.935	10.691	8.347
Imprese Top 100 Valore Aggiunto	34.901	33.828	43.030	43.919	46.825	51.739	54.046	48.586

Tabella 3b - Totale Attivo

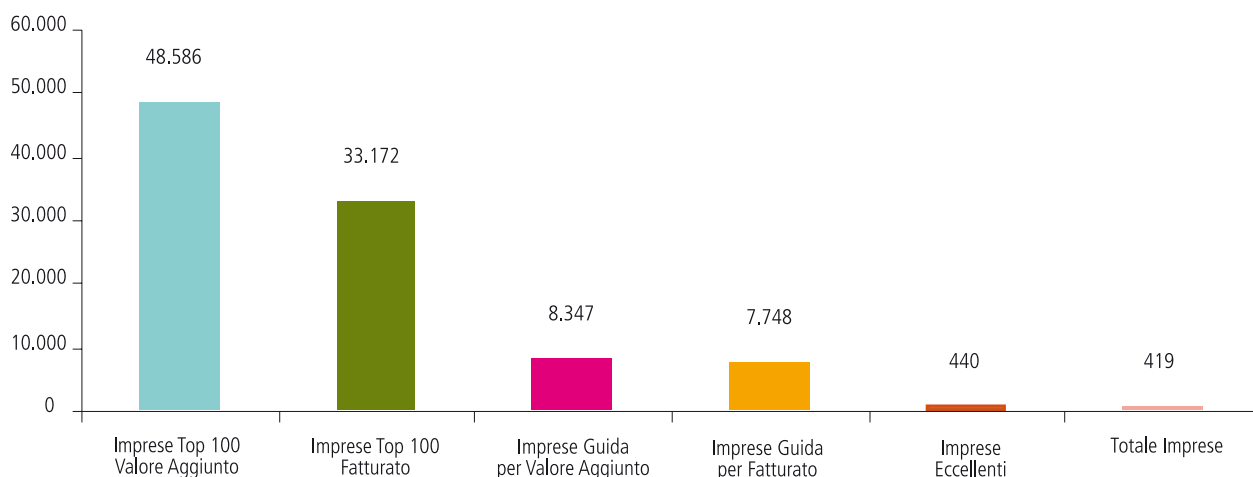
Imprese Eccellenti per classe di Valore della Produzione e per settore di attività economica

anni	2005	2006	2007	2008	2009
Imprese	420	519	465	478	440
Imprese per classe di Valore della Produzione					
a. fino a 250 mila euro	118	106	116	115	109
b. da 250 mila a 1 mln euro	322	365	325	330	134
c. da 1 mln a 5 mln euro	1.382	1.297	1.198	1.366	1.391
d. oltre 5 mln euro	6.549	6.903	6.652	6.804	6.469
Imprese per settori di attività economica					
Manifattura	1.283	1.311	980	1.298	1.080
Costruzioni	370	431	479	478	541
Commercio	628	763	579	760	736
Servizi	253	314	306	326	284

SEGUE TAVOLA 1 - POSIZIONAMENTO

Figura 4

Capitale Netto – 2009 – Totale imprese, Imprese guida, Top100, Imprese Eccellenti

Valori mediani – dati in migliaia di Euro



Tabella 4a - Capitale Netto

Totale imprese, Imprese guida, Top100, Imprese Eccellenti

anni	2002	2003	2004	2005	2006	2007	2008	2009
Totale Imprese	34	31	35	37	42	44	50	50
Imprese Eccellenti	-	-	-	151	171	150	166	166
Imprese Guida per Fatturato	973	1.068	1.395	1.410	1.386	1.278	1.704	1.655
Imprese Top 100 Fatturato	3.337	3.097	3.973	5.527	5.096	4.048	5.362	5.523
Imprese Guida per Valore Aggiunto	1.547	1.438	1.761	1.877	1.983	1.683	2.257	1.862
Imprese Top 100 Valore Aggiunto	6.295	4.624	7.409	8.581	10.088	8.342	10.174	9.999

Tabella 4b - Capitale Netto

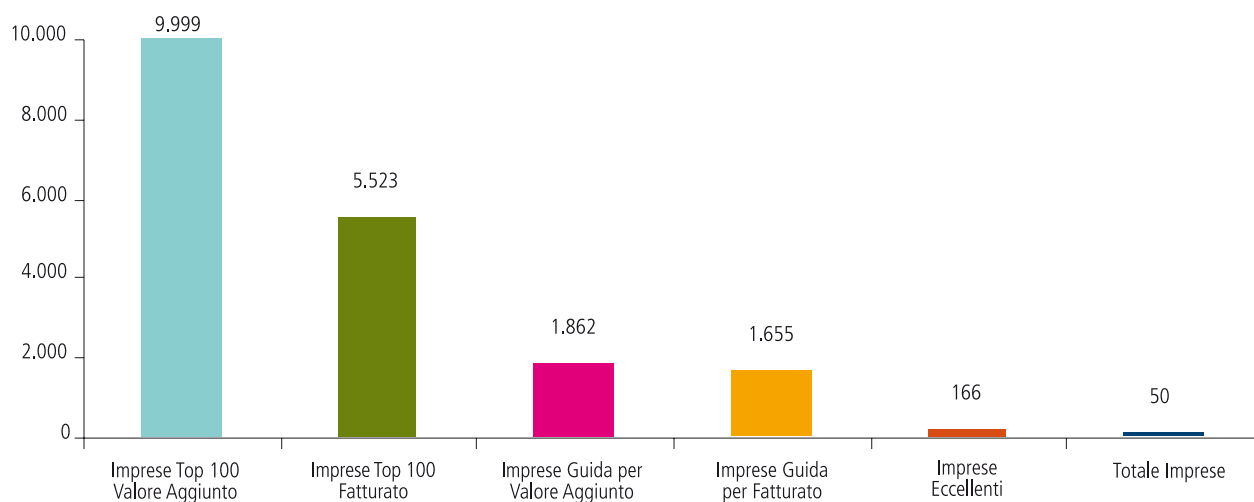
Imprese Eccellenti per classe di Valore della Produzione e per settore di attività economica

anni	2005	2006	2007	2008	2009
Imprese	151	171	150	166	166
Imprese per classe di Valore della Produzione					
a. fino a 250 mila euro	43	38	40	44	44
b. da 250 mila a 1 mln euro	99	110	106	121	124
c. da 1 mln a 5 mln euro	541	444	399	514	488
d. oltre 5 mln euro	2.247	2.330	2.401	2.960	2.746
Imprese per settori di attività economica					
Manifattura	407	321	270	479	378
Costruzioni	143	123	127	154	172
Commercio	209	237	204	266	295
Servizi	91	106	108	125	112

TAVOLA 2 - SVILUPPO

Figura 5

Variazione % del Fatturato 2008/2009 – Totale imprese, Imprese guida, Top100, Imprese Eccellenti
Valori medi



Tabella 5a - Variazione % del Fatturato
Totale imprese, Imprese guida, Top100, Imprese Eccellenti

anni	2002	2003	2004	2005	2006	2007	2008	2009
Totale Imprese	4,1	4,3	5,5	2,9	5,8	4,8	3,6	-0,5
Imprese Eccellenti	-	-	-	11,5	13,3	11,4	12,3	10,2
Imprese Guida per Fatturato	7,0	8,8	7,6	6,2	7,8	5,2	4,6	-0,9
Imprese Top 100 Fatturato	7,9	9,6	8,9	5,8	9,2	6,7	6,7	-3,7
Imprese Guida per Valore Aggiunto	4,2	4,7	9,0	6,7	7,8	5,4	4,8	0,5
Imprese Top 100 Valore Aggiunto	6,3	4,8	7,1	5,2	8,8	5,6	6,1	-1,0

Tabella 5b - Variazione % del Fatturato
Imprese Eccellenti per classe di Valore della Produzione e per settore di attività economica

anni	2005	2006	2007	2008	2009
Imprese	11,5	13,3	11,4	12,3	10,2
Imprese per classe di Valore della Produzione					
a. fino a 250 mila euro	14,7	11,6	14,4	13,4	14,7
b. da 250 mila a 1 mln euro	10,6	15,1	12,7	13,2	10,6
c. da 1 mln a 5 mln euro	12,4	13,4	11,3	12,3	8,7
d. oltre 5 mln euro	6,2	10,9	5,4	7,7	5,4
Imprese per settori di attività economica					
Manifattura	10,5	18,2	11,0	12,8	5,1
Costruzioni	36,9	20,7	23,4	19,2	21,8
Commercio	7,6	8,7	7,9	8,4	5,7
Servizi	11,6	13,7	11,4	12,9	12,3

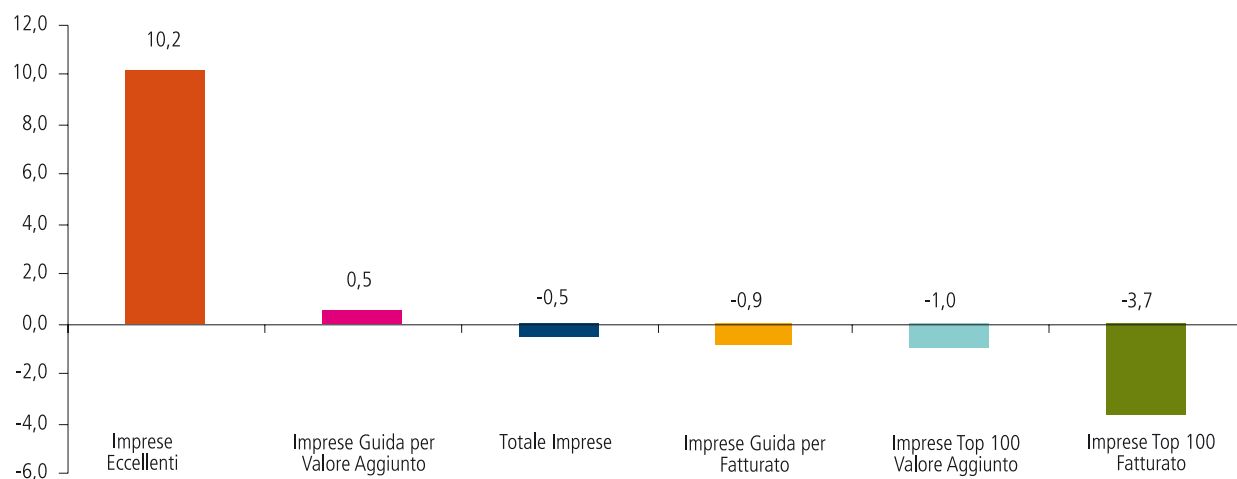
SEGUE TAVOLA 2 - SVILUPPO

Figura 6
Variazione % del Valore Aggiunto 2008/ 2009 – Totale imprese, Imprese guida, Top100, Imprese Eccellenti
 Valori medi



Tabella 6a - Variazione % del Valore Aggiunto
Totale imprese, Imprese guida, Top100, Imprese Eccellenti

anni	2002	2003	2004	2005	2006	2007	2008	2009
Totale Imprese	9,1	7,5	9,5	7,7	8,6	9,1	7,6	1,8
Imprese Eccellenti	-	-	-	15,9	16,9	16,5	16,2	14,8
Imprese Guida per Fatturato	10,8	9,5	10,9	7,3	7,1	7,2	4,3	3,0
Imprese Top 100 Fatturato	8,4	15,1	9,2	5,6	7,5	9,7	3,0	-0,7
Imprese Guida per Valore Aggiunto	12,4	13,4	11,7	8,6	8,6	8,4	7,0	4,8
Imprese Top 100 Valore Aggiunto	13,4	12,8	12,3	9,0	10,6	11,2	4,6	8,0

Tabella 6b - Variazione % del Valore Aggiunto
Imprese Eccellenti per classe di Valore della Produzione e per settore di attività economica

anni	2005	2006	2007	2008	2009
Imprese	15,9	16,9	16,5	16,2	14,8
Imprese per classe di Valore della Produzione					
a. fino a 250 mila euro	23,5	14,9	21,1	18,8	17,3
b. da 250 mila a 1 mln euro	14,6	20,2	19,0	18,6	12,6
c. da 1 mln a 5 mln euro	18,2	16,7	14,2	16,1	15,7
d. oltre 5 mln euro	9,6	10,4	7,6	9,8	12,3
Imprese per settori di attività economica					
Manifattura	10,7	17,2	15,1	10,9	10,6
Costruzioni	27,7	26,4	24,1	22,6	22,1
Commercio	18,2	14,7	14,4	14,2	13,2
Servizi	15,9	16,3	14,8	16,6	15,3

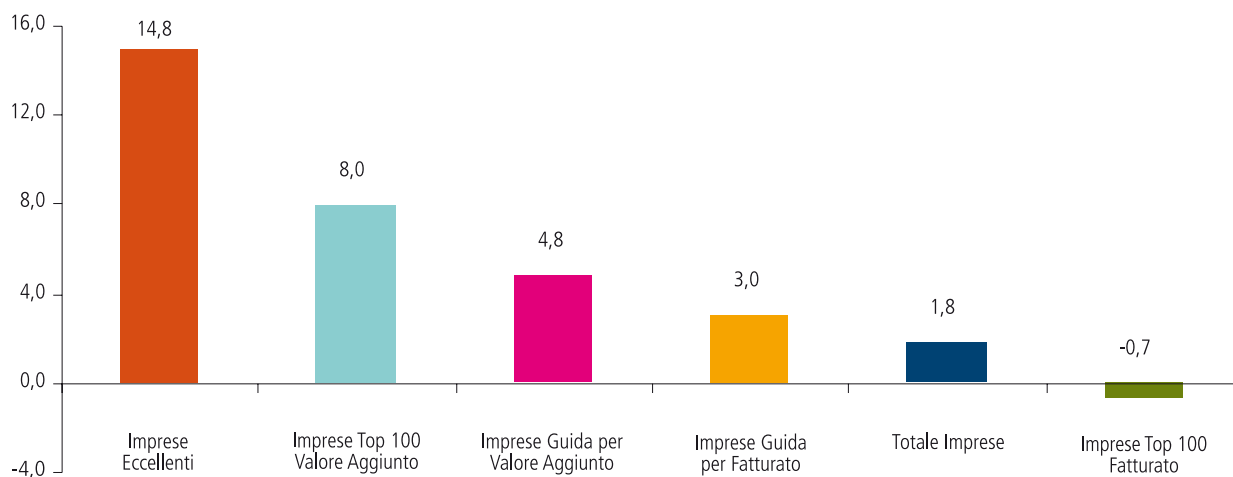
SEGUE TAVOLA 2 - SVILUPPO

Figura 7

Variazione % dell'Attivo 2008/ 2009 – Totale imprese, Imprese guida, Top100, Imprese Eccellenti
Valori medi



Tabella 7a - Variazione % dell'Attivo
Totale imprese, Imprese guida, Top100, Imprese Eccellenti

anni	2002	2003	2004	2005	2006	2007	2008	2009
Totale Imprese	5,1	4,8	6,0	4,8	5,7	4,6	6,7	1,8
Imprese Eccellenti	-	-	-	10,8	12,1	10,7	13,3	11,1
Imprese Guida per Fatturato	4,5	7,8	6,6	7,2	7,6	5,4	8,4	1,6
Imprese Top 100 Fatturato	5,7	8,0	8,8	6,8	7,2	6,7	6,6	-0,8
Imprese Guida per Valore Aggiunto	4,6	7,3	7,9	6,3	7,7	5,9	10,5	3,2
Imprese Top 100 Valore Aggiunto	4,1	7,6	4,6	5,0	7,4	6,6	7,5	1,0

Tabella 7b - Variazione % del Valore Aggiunto
Imprese Eccellenti per classe di Valore della Produzione e per settore di attività economica

anni	2005	2006	2007	2008	2009
Imprese	10,8	12,1	10,7	13,3	11,1
Imprese per classe di Valore della Produzione					
a. fino a 250 mila euro	16,8	12,5	15,6	15,8	19,6
b. da 250 mila a 1 mln euro	11,9	15,1	10,3	11,8	10,8
c. da 1 mln a 5 mln euro	9,2	10,8	10,0	13,6	10,0
d. oltre 5 mln euro	8,6	7,8	5,3	13,8	4,5
Imprese per settori di attività economica					
Manifattura	7,1	11,9	7,5	12,9	7,2
Costruzioni	14,4	15,7	15,6	13,3	15,2
Commercio	10,6	10,2	10,0	8,1	7,7
Servizi	14,7	12,4	12,0	15,8	13,5

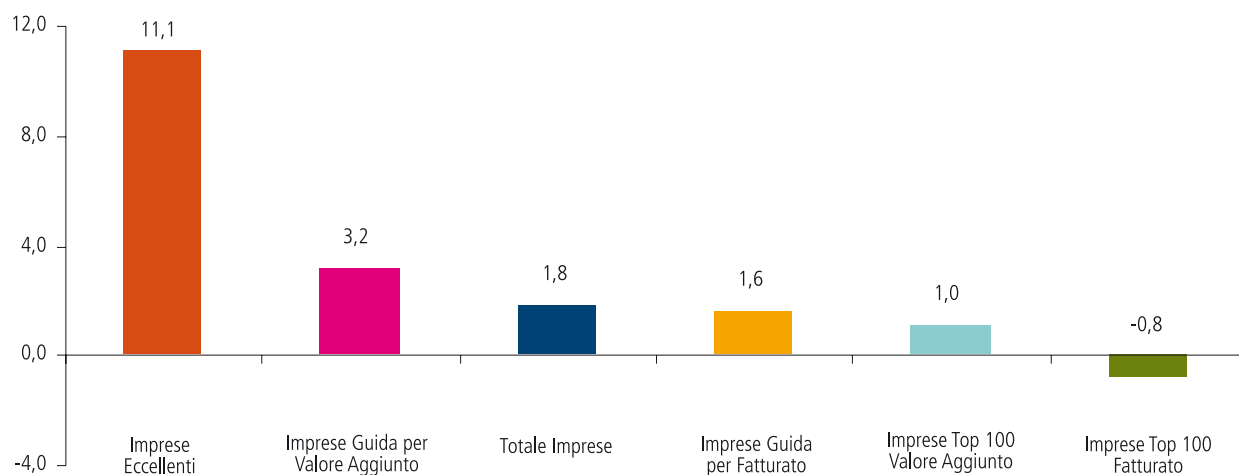
SEGUE TAVOLA 2 - SVILUPPO

Figura 8
Variazione % del Capitale Netto 2008/ 2009 – Totale imprese, Imprese guida, Top100, Imprese Eccellenti
 Valori mediani



Tabella 8a - Variazione % del Capitale Netto
Totale imprese, Imprese guida, Top100, Imprese Eccellenti

anni	2002	2003	2004	2005	2006	2007	2008	2009
Totale Imprese	4,6	4,3	4,7	5,6	5,4	5,3	8,7	4,1
Imprese Eccellenti	-	-	-	17,5	17,5	18,5	24,0	21,5
Imprese Guida per Fatturato	5,9	6,9	6,2	5,2	5,3	3,5	12,8	2,8
Imprese Top 100 Fatturato	4,0	7,5	5,6	4,6	3,2	2,2	11,2	2,1
Imprese Guida per Valore Aggiunto	6,3	6,2	7,7	6,0	6,4	5,0	16,5	4,0
Imprese Top 100 Valore Aggiunto	6,2	2,0	5,7	4,6	4,4	3,0	11,1	4,0

Tabella 8b - Variazione % del Capitale Netto
Imprese Eccellenti per classe di Valore della Produzione e per settore di attività economica

anni	2005	2006	2007	2008	2009
Imprese	17,5	17,5	18,5	24,0	21,5
Imprese per classe di Valore della Produzione					
a. fino a 250 mila euro	20,7	18,9	21,6	23,8	30,8
b. da 250 mila a 1 mln euro	17,4	17,5	21,7	26,0	19,7
c. da 1 mln a 5 mln euro	16,5	17,6	16,9	24,0	19,6
d. oltre 5 mln euro	17,3	13,2	9,5	18,4	12,5
Imprese per settori di attività economica					
Manifattura	11,1	14,5	15,1	22,3	18,4
Costruzioni	14,9	21,8	34,0	30,5	31,3
Commercio	18,8	16,4	18,9	22,5	15,1
Servizi	19,8	17,5	16,7	24,0	24,1

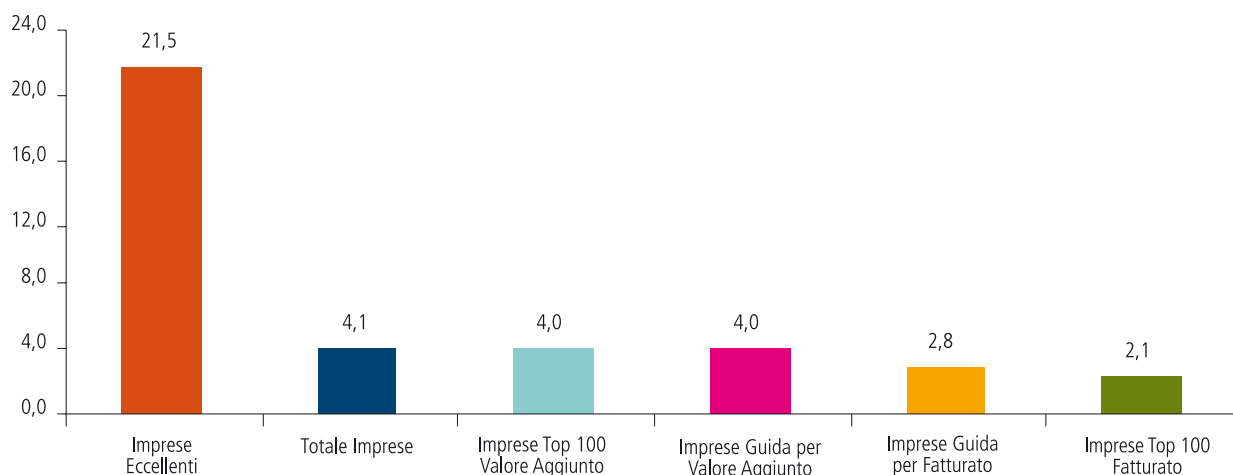
SEGUE TAVOLA 2 - SVILUPPO

Figura 9
Variazione % del Costo del Lavoro 2008/ 2009 – Totale imprese, Imprese guida, Top100, Imprese Eccellenti
 Valori medi



Tabella 9a - Variazione % del Costo del Lavoro
Totale imprese, Imprese guida, Top100, Imprese Eccellenti

anni	2002	2003	2004	2005	2006	2007	2008	2009
Totale Imprese	9,1	6,0	8,6	6,4	4,3	6,8	6,2	3,1
Imprese Eccellenti	-	-	-	10,9	10,7	12,7	12,5	10,8
Imprese Guida per Fatturato	10,2	7,3	9,5	7,2	5,7	6,7	6,0	3,9
Imprese Top 100 Fatturato	11,9	7,2	10,8	8,3	5,7	7,7	5,5	2,5
Imprese Guida per Valore Aggiunto	8,7	7,4	12,2	7,7	6,1	6,8	5,8	4,0
Imprese Top 100 Valore Aggiunto	9,1	7,7	7,7	5,1	6,2	8,0	6,4	3,9

Tabella 9b - Variazione % del Costo del Lavoro
Imprese Eccellenti per classe di Valore della Produzione e per settore di attività economica

anni	2005	2006	2007	2008	2009
Imprese	10,9	10,7	12,7	12,5	10,8
Imprese per classe di Valore della Produzione					
a. fino a 250 mila euro	12,8	10,6	16,0	12,5	11,0
b. da 250 mila a 1 mln euro	12,4	11,1	15,7	14,9	11,4
c. da 1 mln a 5 mln euro	10,5	12,3	11,3	11,8	11,4
d. oltre 5 mln euro	7,0	6,6	6,6	10,4	5,5
Imprese per settori di attività economica					
Manifattura	8,2	11,8	9,0	11,9	9,6
Costruzioni	21,5	13,6	19,8	15,8	18,6
Commercio	14,3	9,0	11,4	11,7	8,6
Servizi	11,4	10,8	13,3	12,5	11,0

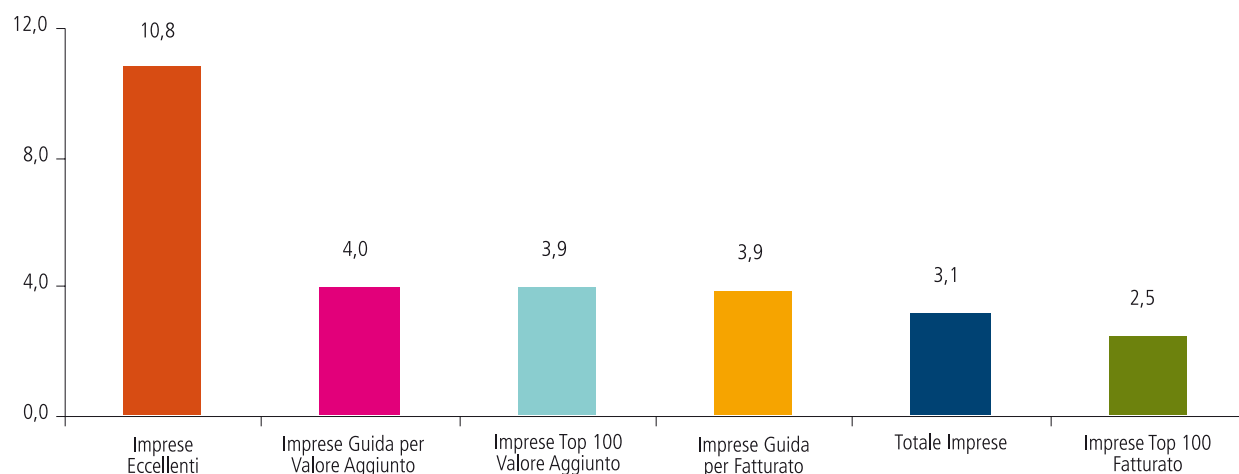
TAVOLA 3 - REDDITIVITÀ

Figura 10

ROE % - 2009 – Totale imprese, Imprese guida, Top100, Imprese Eccellenti
Valori mediani

Tabella 10a - ROE %

Totale imprese, Imprese guida, Top100, Imprese Eccellenti

anni	2002	2003	2004	2005	2006	2007	2008	2009
Totale Imprese	2,9	3,0	3,7	4,5	4,7	5,1	4,4	4,3
Imprese Eccellenti	-	-	-	17,0	18,1	19,3	20,0	22,0
Imprese Guida per Fatturato	3,8	4,6	4,7	4,3	4,2	4,5	2,6	3,1
Imprese Top 100 Fatturato	1,8	5,8	5,4	2,4	2,1	2,9	2,3	2,6
Imprese Guida per Valore Aggiunto	4,5	3,7	5,1	5,1	4,3	5,7	3,4	3,8
Imprese Top 100 Valore Aggiunto	1,9	1,7	4,3	2,4	3,2	5,9	1,8	3,9

Tabella 10b - ROE %

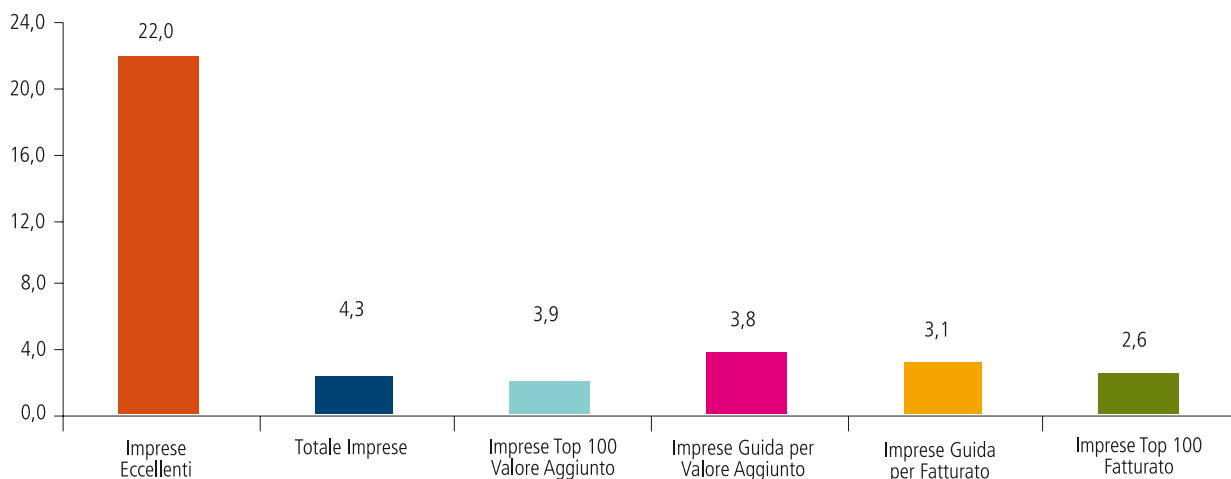
Imprese Eccellenti per classe di Valore della Produzione e per settore di attività economica

anni	2005	2006	2007	2008	2009
Imprese	17,0	18,1	19,3	20,0	22,0
Imprese per classe di Valore della Produzione					
a. fino a 250 mila euro	19,9	19,0	21,9	24,4	28,1
b. da 250 mila a 1 mln euro	17,9	18,9	21,6	25,5	23,0
c. da 1 mln a 5 mln euro	16,4	15,9	18,1	17,5	19,6
d. oltre 5 mln euro	15,9	14,7	15,5	11,7	13,7
Imprese per settori di attività economica					
Manifattura	11,8	13,9	15,0	15,7	17,6
Costruzioni	15,2	21,9	31,9	29,0	28,6
Commercio	19,5	18,9	20,0	16,7	16,4
Servizi	18,2	18,0	18,7	22,9	24,3

SEGUE TAVOLA 3 - REDDITIVITÀ

Figura 11
ROI % - 2009 – Totale imprese, Imprese guida, Top100, Imprese Eccellenti
 Valori medi



Tabella 11a - ROI %
Totale imprese, Imprese guida, Top100, Imprese Eccellenti

anni	2002	2003	2004	2005	2006	2007	2008	2009
Totale Imprese	3,8	3,6	3,4	3,5	3,9	3,8	3,6	3,1
Imprese Eccellenti	-	-	-	12,6	12,8	12,6	12,9	13,6
Imprese Guida per Fatturato	4,6	4,6	4,6	4,2	4,4	4,3	3,8	3,3
Imprese Top 100 Fatturato	4,4	4,8	4,6	3,6	3,7	4,1	3,8	3,0
Imprese Guida per Valore Aggiunto	5,7	5,4	5,2	4,8	4,9	4,9	4,2	3,6
Imprese Top 100 Valore Aggiunto	5,3	4,0	4,7	4,0	3,7	4,5	3,7	3,3

Tabella 11b - ROI %
Imprese Eccellenti per classe di Valore della Produzione e per settore di attività economica

anni	2005	2006	2007	2008	2009
Imprese	12,6	12,8	12,6	12,9	13,6
Imprese per classe di Valore della Produzione					
a. fino a 250 mila euro	13,6	13,7	15,3	14,8	16,9
b. da 250 mila a 1 mln euro	12,9	13,6	13,4	13,6	14,0
c. da 1 mln a 5 mln euro	12,0	11,9	11,6	11,3	12,0
d. oltre 5 mln euro	11,3	11,3	10,2	8,8	10,4
Imprese per settori di attività economica					
Manifattura	9,1	10,9	10,7	10,3	10,4
Costruzioni	12,8	15,2	15,8	14,6	16,7
Commercio	13,7	13,5	12,1	12,1	12,0
Servizi	12,9	12,7	12,6	14,1	14,6

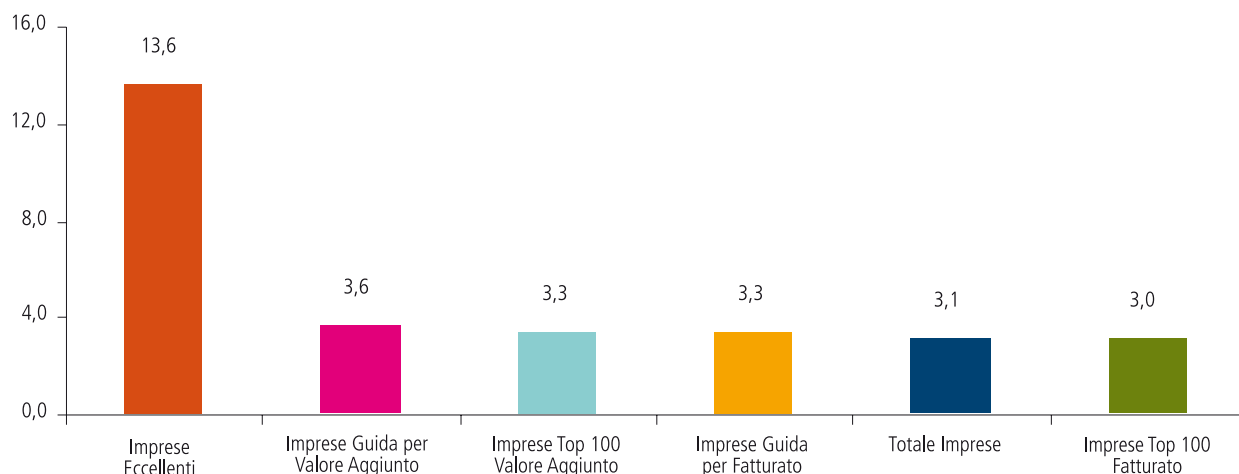
SEGUE TAVOLA 3 - REDDITIVITÀ

Figura 12

Cash Flow Operating su Attivo % - 2009 – Totale imprese, Imprese guida, Top100, Imprese Eccellenti
Valori mediani



Tabella 12a - Cash Flow Operating su Attivo %
Totale imprese, Imprese guida, Top100, Imprese Eccellenti

anni	2002	2003	2004	2005	2006	2007	2008	2009
Totale Imprese	8,5	8,2	5,9	7,1	6,8	6,1	5,2	6,1
Imprese Eccellenti	-	-	-	19,4	19,2	21,7	20,8	20,4
Imprese Guida per Fatturato	9,2	9,8	7,1	7,8	6,8	7,0	6,0	7,1
Imprese Top 100 Fatturato	9,6	8,1	6,8	5,6	6,3	7,4	5,7	7,4
Imprese Guida per Valore Aggiunto	11,7	10,0	9,5	8,3	8,4	9,0	7,6	7,3
Imprese Top 100 Valore Aggiunto	12,7	7,2	8,1	9,4	11,0	9,4	6,6	7,9

Tabella 12b - Cash Flow Operating su Attivo %
Imprese Eccellenti per classe di Valore della Produzione e per settore di attività economica

anni	2005	2006	2007	2008	2009
Imprese	19,4	19,2	21,7	20,8	20,4
Imprese per classe di Valore della Produzione					
a. fino a 250 mila euro	23,8	20,5	24,0	22,6	23,9
b. da 250 mila a 1 mln euro	20,1	21,5	21,6	23,0	21,0
c. da 1 mln a 5 mln euro	16,0	16,7	20,5	18,9	18,7
d. oltre 5 mln euro	15,1	14,1	14,8	13,1	14,7
Imprese per settori di attività economica					
Manifattura	17,9	15,9	20,4	17,0	18,1
Costruzioni	23,4	19,3	23,3	23,3	20,7
Commercio	16,5	16,5	17,4	16,8	17,2
Servizi	22,2	21,5	23,6	23,0	23,0

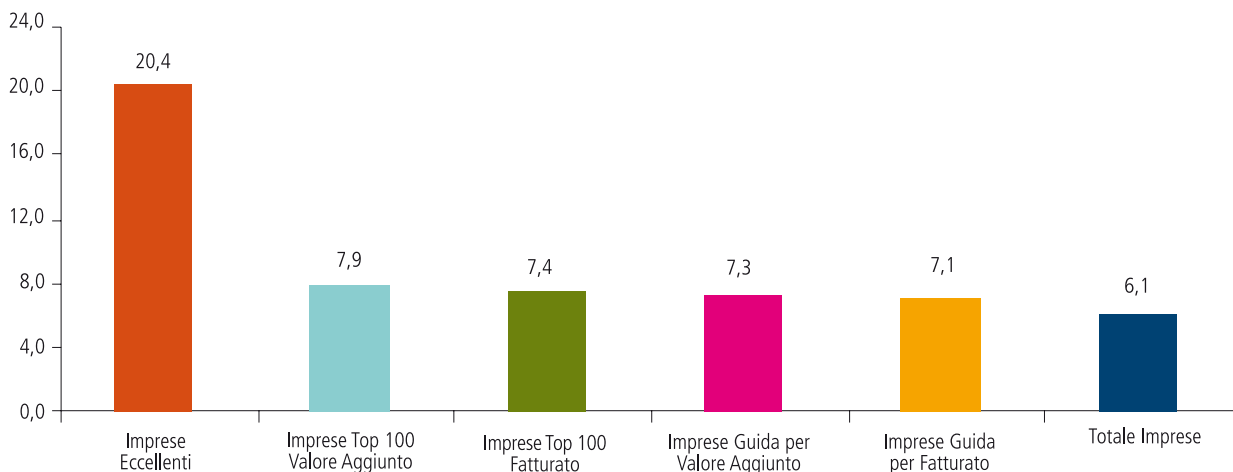
SEGUE TAVOLA 3 - REDDITIVITÀ

Figura 13
Valore Aggiunto su Attivo % - 2009 – Totale imprese, Imprese guida, Top100, Imprese Eccellenti
 Valori medi



Tabella 13a - Valore Aggiunto su Attivo %
Totale imprese, Imprese guida, Top100, Imprese Eccellenti

anni	2002	2003	2004	2005	2006	2007	2008	2009
Totale Imprese	22,6	22,3	23,1	22,5	22,4	22,0	21,6	21,3
Imprese Eccellenti	-	-	-	51,7	53,7	59,0	55,7	59,6
Imprese Guida per Fatturato	22,3	22,5	22,4	21,9	20,7	20,3	20,5	20,3
Imprese Top 100 Fatturato	20,6	22,8	22,5	22,2	21,4	21,1	19,4	16,8
Imprese Guida per Valore Aggiunto	31,3	29,6	31,2	27,9	29,2	29,3	29,7	30,4
Imprese Top 100 Valore Aggiunto	29,5	26,9	32,5	26,0	26,6	27,0	27,2	24,1

Tabella 13b - Valore Aggiunto su Attivo %
Imprese Eccellenti per classe di Valore della Produzione e per settore di attività economica

anni	2005	2006	2007	2008	2009
Imprese	51,7	53,7	59,0	55,7	59,6
Imprese per classe di Valore della Produzione					
a. fino a 250 mila euro	69,0	76,4	72,9	63,5	73,8
b. da 250 mila a 1 mln euro	66,6	61,0	68,4	69,4	67,9
c. da 1 mln a 5 mln euro	40,0	42,1	46,6	42,6	49,4
d. oltre 5 mln euro	32,2	31,6	34,0	38,4	41,0
Imprese per settori di attività economica					
Manifattura	40,8	44,0	44,8	39,4	46,5
Costruzioni	68,1	66,5	68,1	59,9	61,1
Commercio	38,6	35,7	37,6	36,6	38,5
Servizi	79,7	73,8	74,1	75,3	80,5

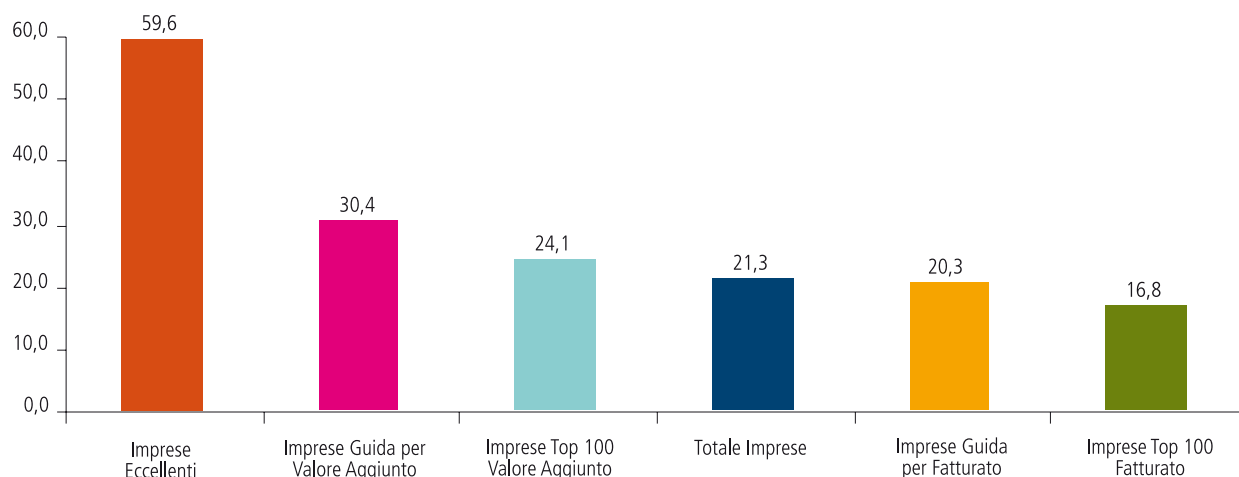
SEGUE TAVOLA 3 - REDDITIVITÀ

Figura 14
Valore Aggiunto su Valore della Produzione % - 2009 – Totale imprese, Imprese guida, Top100, Imprese Eccellenti
Valori mediiani



Tabella 14a - Valore Aggiunto su Valore della Produzione %
Totale imprese, Imprese guida, Top100, Imprese Eccellenti

anni	2002	2003	2004	2005	2006	2007	2008	2009
Totale Imprese	27,9	29,0	28,2	28,6	29,4	30,0	29,9	30,3
Imprese Eccellenti	-	-	-	41,2	41,3	42,6	45,2	45,7
Imprese Guida per Fatturato	14,6	14,1	16,2	15,9	16,7	16,5	16,6	17,4
Imprese Top 100 Fatturato	12,7	11,8	13,4	12,4	15,7	14,4	14,4	13,8
Imprese Guida per Valore Aggiunto	41,2	40,1	36,4	34,7	36,7	38,3	38,0	41,0
Imprese Top 100 Valore Aggiunto	42,5	40,6	41,8	38,6	38,1	36,1	35,4	41,8

Tabella 14b - Valore Aggiunto su Valore della Produzione %
Imprese Eccellenti per classe di Valore della Produzione e per settore di attività economica

anni	2005	2006	2007	2008	2009
Imprese	41,2	41,3	42,6	45,2	45,7
Imprese per classe di Valore della Produzione					
a. fino a 250 mila euro	58,6	60,7	60,5	58,0	57,6
b. da 250 mila a 1 mln euro	41,2	44,6	45,1	48,3	46,4
c. da 1 mln a 5 mln euro	32,8	31,6	33,0	34,4	39,3
d. oltre 5 mln euro	21,9	20,9	21,1	24,7	26,2
Imprese per settori di attività economica					
Manifattura	35,8	39,4	42,2	42,8	42,9
Costruzioni	42,5	44,2	40,4	43,6	44,4
Commercio	20,2	18,3	20,0	20,4	20,8
Servizi	59,1	55,1	56,5	56,3	57,6

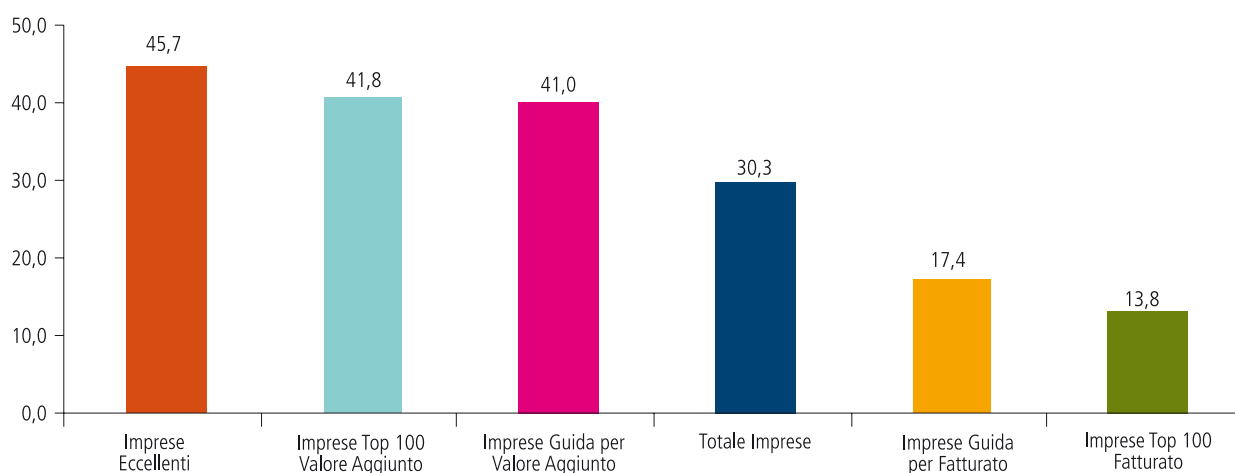
TAVOLA 4 - GRADO DI AUTONOMIA PATRIMONIALE

Figura 15
Leverage - 2009 – Totale imprese, Imprese guida, Top100, Imprese Eccellenti
 Valori medi



Tabella 15a - Leverage
Totale imprese, Imprese guida, Top100, Imprese Eccellenti

anni	2002	2003	2004	2005	2006	2007	2008	2009
Totale Imprese	5,1	4,9	5,2	5,0	5,0	4,9	4,3	4,0
Imprese Eccellenti	-	-	-	2,1	2,1	2,0	1,7	1,7
Imprese Guida per Fatturato	5,2	4,9	4,7	4,6	5,0	5,8	3,7	3,6
Imprese Top 100 Fatturato	4,7	4,5	5,2	3,7	4,2	5,5	4,0	3,7
Imprese Guida per Valore Aggiunto	4,3	4,4	4,5	4,1	4,2	4,7	3,2	3,2
Imprese Top 100 Valore Aggiunto	2,9	4,4	3,8	3,6	3,4	4,0	3,3	2,6

Tabella 15b - Leverage
Imprese Eccellenti per classe di Valore della Produzione e per settore di attività economica

anni	2005	2006	2007	2008	2009
Imprese	2,1	2,1	2,0	1,7	1,7
Imprese per classe di Valore della Produzione					
a. fino a 250 mila euro	1,8	1,8	1,7	1,6	1,7
b. da 250 mila a 1 mln euro	2,3	2,3	2,1	1,8	1,7
c. da 1 mln a 5 mln euro	2,1	2,1	2,1	1,8	1,9
d. oltre 5 mln euro	1,8	1,9	2,1	1,7	1,4
Imprese per settori di attività economica					
Manifattura	2,2	2,2	1,9	1,7	1,7
Costruzioni	2,3	2,3	2,5	2,2	2,1
Commercio	1,9	2,1	1,9	1,6	1,6
Servizi	2,1	2,0	1,9	1,6	1,5

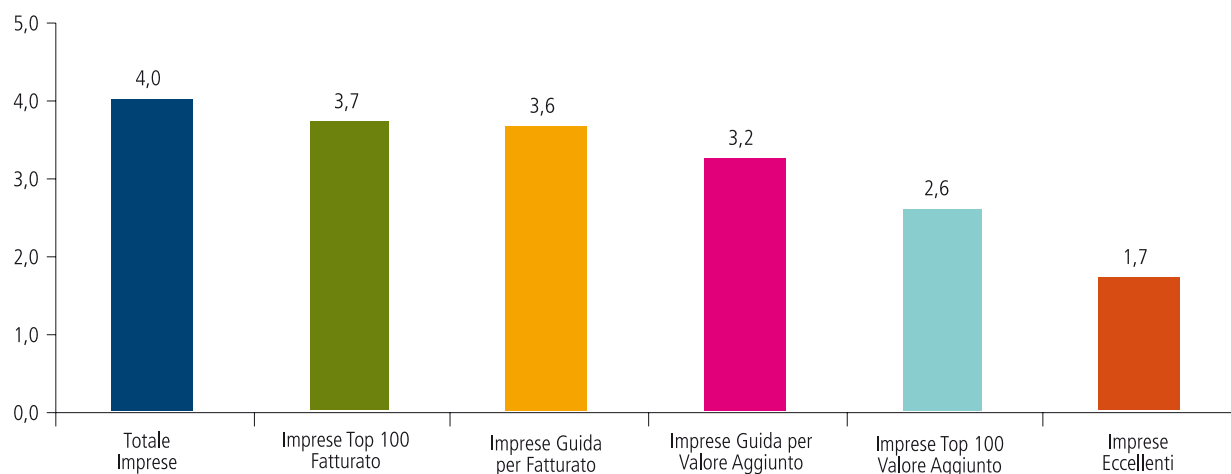
SEGUE TAVOLA 4 - GRADO DI AUTONOMIA PATRIMONIALE

Figura 16
Attivo corrente su Investimenti % - 2009 – Totale imprese, Imprese guida, Top100, Imprese Eccellenti
Valori medi



Tabella 16a - Attivo corrente su Investimenti %
Totale imprese, Imprese guida, Top100, Imprese Eccellenti

anni	2002	2003	2004	2005	2006	2007	2008	2009
Totale Imprese	76,8	76,7	76,1	76,3	76,6	76,7	76,2	77,0
Imprese Eccellenti	-	-	-	74,3	74,6	74,8	73,3	74,6
Imprese Guida per Fatturato	74,5	75,7	74,5	74,0	76,1	75,5	70,0	68,2
Imprese Top 100 Fatturato	75,6	79,1	77,6	71,1	73,4	75,9	73,2	67,4
Imprese Guida per Valore Aggiunto	67,0	67,5	68,3	68,3	70,1	67,3	65,4	64,2
Imprese Top 100 Valore Aggiunto	60,0	59,5	61,1	62,4	62,1	61,5	61,2	53,2

Tabella 16b - Attivo corrente su Investimenti %
Imprese Eccellenti per classe di Valore della Produzione e per settore di attività economica

anni	2005	2006	2007	2008	2009
Imprese	74,3	74,6	74,8	73,3	74,6
Imprese per classe di Valore della Produzione					
a. fino a 250 mila euro	75,0	78,8	77,3	80,7	81,3
b. da 250 mila a 1 mln euro	79,0	75,0	74,8	74,4	74,6
c. da 1 mln a 5 mln euro	70,6	72,9	74,8	69,4	73,4
d. oltre 5 mln euro	71,1	76,0	70,7	61,6	62,2
Imprese per settori di attività economica					
Manifattura	65,2	72,0	67,2	60,1	65,3
Costruzioni	78,4	82,4	84,5	83,2	81,3
Commercio	80,5	81,5	81,7	73,3	75,8
Servizi	72,4	68,8	68,2	73,3	74,4

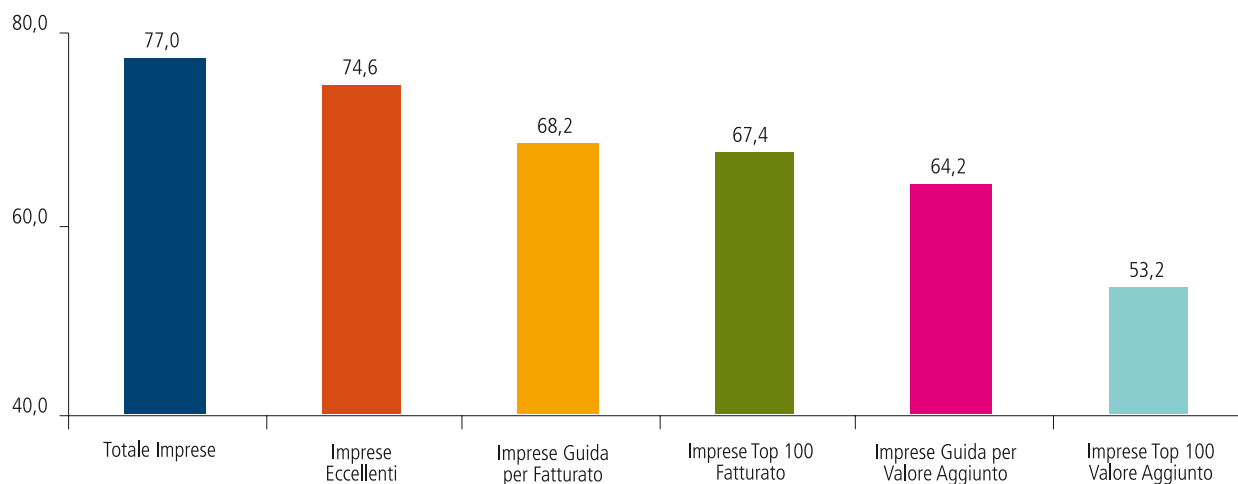
TAVOLA 5 - INTENSITÀ DI CAPITALE

Figura 17

Immobilizzazioni materiali su Fatturato % - 2009 – Totale imprese, Imprese guida, Top100, Imprese Eccellenti
Valori medi



Tabella 17a - Immobilizzazioni materiali su Fatturato %
Totale imprese, Imprese guida, Top100, Imprese Eccellenti

anni	2002	2003	2004	2005	2006	2007	2008	2009
Totale Imprese	13,5	13,7	13,7	13,6	13,8	13,3	13,4	12,9
Imprese Eccellenti	-	-	-	11,8	11,9	10,3	12,9	10,6
Imprese Guida per Fatturato	10,5	10,5	10,9	11,0	10,5	10,4	14,6	17,5
Imprese Top 100 Fatturato	8,1	6,4	6,0	12,3	11,7	7,4	9,3	11,7
Imprese Guida per Valore Aggiunto	23,2	23,9	19,7	19,1	19,0	18,7	22,7	20,2
Imprese Top 100 Valore Aggiunto	29,4	28,0	28,6	25,6	24,5	24,0	25,0	26,2

Tabella 17b - Immobilizzazioni materiali su Fatturato %
Imprese Eccellenti per classe di Valore della Produzione e per settore di attività economica

anni	2005	2006	2007	2008	2009
Imprese	11,8	11,9	10,3	12,9	10,6
Imprese per classe di Valore della Produzione					
a. fino a 250 mila euro	16,0	13,3	10,9	11,6	7,3
b. da 250 mila a 1 mln euro	8,4	11,0	9,5	10,4	9,1
c. da 1 mln a 5 mln euro	12,5	12,5	9,8	14,8	13,4
d. oltre 5 mln euro	14,1	11,3	13,7	19,5	20,4
Imprese per settori di attività economica					
Manifattura	23,1	18,9	23,7	28,4	21,8
Costruzioni	9,4	9,8	8,1	8,6	8,9
Commercio	7,1	8,0	6,9	11,1	7,7
Servizi	13,8	14,7	13,0	13,2	9,7

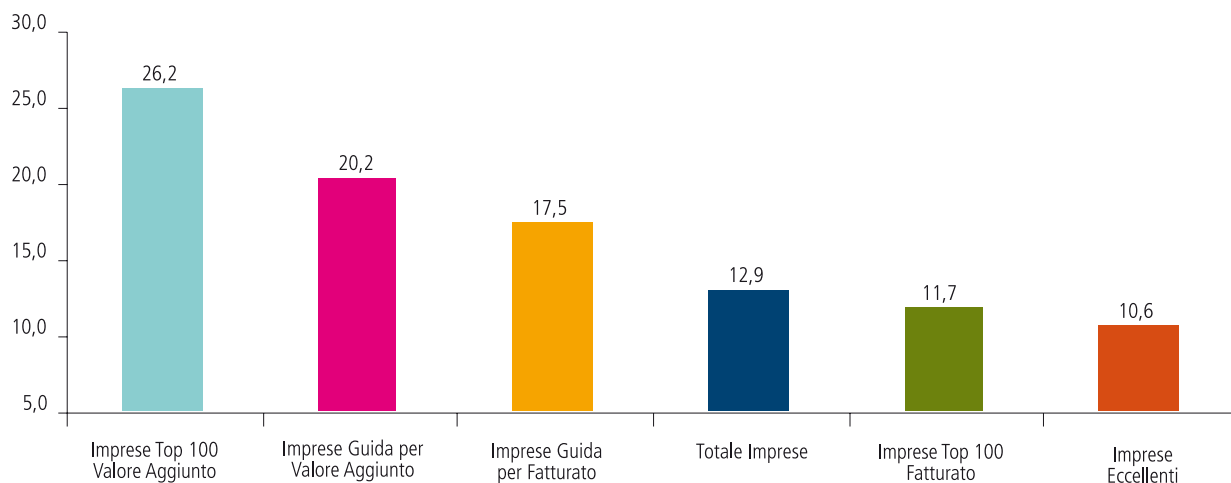
SEGUE TAVOLA 5 - INTENSITÀ DI CAPITALE

Figura 18
Attivo corrente su Fatturato % - 2009 – Totale imprese, Imprese guida, Top100, Imprese Eccellenti
 Valori mediani



Tabella 18a - Attivo corrente su Fatturato %
Totale imprese, Imprese guida, Top100, Imprese Eccellenti

anni	2002	2003	2004	2005	2006	2007	2008	2009
Totale Imprese	71,5	71,5	69,3	70,2	71,3	69,9	70,6	72,7
Imprese Eccellenti	-	-	-	47,6	48,7	46,7	47,4	49,1
Imprese Guida per Fatturato	46,7	46,7	47,8	49,4	50,9	51,6	48,0	50,9
Imprese Top 100 Fatturato	44,8	43,7	43,0	43,0	44,7	45,5	42,9	45,4
Imprese Guida per Valore Aggiunto	65,2	63,3	60,9	61,6	65,1	60,8	59,8	60,4
Imprese Top 100 Valore Aggiunto	65,6	63,0	62,2	61,8	61,5	58,8	60,4	62,8

Tabella 18b - Attivo corrente su Fatturato %
Imprese Eccellenti per classe di Valore della Produzione e per settore di attività economica

anni	2005	2006	2007	2008	2009
Imprese	47,6	48,7	46,7	47,4	49,1
Imprese per classe di Valore della Produzione					
a. fino a 250 mila euro	55,6	51,0	52,4	62,8	54,6
b. da 250 mila a 1 mln euro	45,6	47,0	46,2	45,3	46,4
c. da 1 mln a 5 mln euro	46,8	48,7	45,5	45,6	49,7
d. oltre 5 mln euro	44,0	46,1	45,6	43,4	47,1
Imprese per settori di attività economica					
Manifattura	54,4	55,9	52,3	55,4	55,8
Costruzioni	48,2	50,0	50,5	49,4	58,4
Commercio	43,9	45,2	43,0	45,2	40,1
Servizi	46,6	46,9	46,7	46,2	47,8

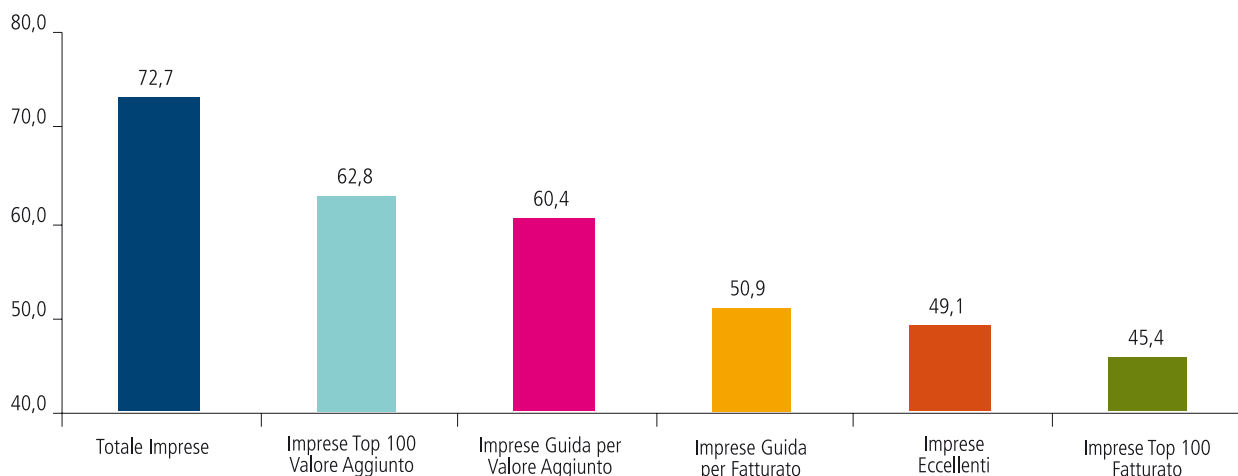
3. CONFRONTI TRA LE IMPRESE NAZIONALI AL DI SOPRA DEI 100MILA EURO DI VALORE DELLA PRODUZIONE

Poiché si ritiene indispensabile confrontare l'andamento delle imprese regionali³⁰ con quello espresso dal resto delle imprese del Paese si è costruito un focus sulle imprese con valore della produzione maggiore o superiore ai 100mila euro e con un bilancio formalmente corretto per l'anno 2009 che possa consentire dei confronti omogenei a livello italiano.

L'analisi dei dati seguenti si pone come obiettivo quello di fornire, attraverso lo studio di un set di indicatori selezionati, la mappatura economica del territorio che permette di posizionare la Sardegna all'interno del contesto nazionale.

Nell'ambito di uno scenario nazionale che risulta negativo, sulla base dei dati al 2009, emerge che il Mezzogiorno, e la Sardegna in particolare, sembra presentare indicatori di sviluppo con ritmi di crescita superiori rispetto a quelli del Centro-Nord, riuscendo a ridurre in parte il divario rispetto alle aree più ricche del paese. In questo contesto risulta corretto evidenziare che gli indicatori di bilancio delle imprese sarde, nonostante il discreto posizionamento rispetto agli indicatori di performance delle altre regioni, non risultano comunque soddisfacenti.

Le tabelle che seguiranno analizzano le imprese attive nel territorio nazionale suddivise per area geografica e regione nel periodo 2004-2009³¹. Gli indicatori selezionati descrivono l'attività delle imprese dal punto di vista dello sviluppo, della redditività e dell'indebitamento e consentono di rappresentare in maniera esaustiva ed efficiente la loro struttura economico-finanziaria.

3.1 Il contesto di riferimento

Nel 2009 le imprese attive nel territorio regionale risultano pari a 9.353³² unità e cumulano il 2,08% delle aziende presenti nella base dati oggetto di analisi (tabella 6) che si compone di 449.935 unità. Oltre il 50% delle unità analizzate è concentrato nell'area settentrionale del paese. Il dato relativo alle singole regioni mostra che più del 35% delle aziende che hanno depositato il bilancio per il 2009 si concentra tra Lombardia (22,74%) ed il Lazio (12,48%).

³⁰ Le informazioni relative alle classifiche delle imprese leader regionali mirano ad identificare le posizioni di "eccellenza" indipendentemente dalla dimensione delle aziende operanti sul territorio regionale. Dato che le elaborazioni ed i ranking presentati nella ricerca considerano nel campo di osservazione tutte le aziende (da quelle piccolissime con valore della produzione tra 0 e 100 mila Euro fino a quelle con oltre 50 milioni di Euro di valore della produzione) risulterebbe non omogeneo il confronto dei risultati dell'intero Sistema Sardegna rispetto agli indicatori di carattere nazionale elaborati sui bilanci delle imprese con valore della produzione maggiore di 100mila Euro.

³¹ Le tabelle contenenti i dati regionali sono presenti in appendice nella versione on line sul sito www.sardegna-statistiche.it

³² Le stesse imprese rappresentano il 9,5% delle imprese appartenenti all'area del Mezzogiorno.

Tabella 6
Distribuzione delle imprese del sistema Italia per Regione e ripartizione territoriale
 Imprese con valore della produzione >100mila Euro - anno 2009

	N. Imprese	%
Italia Nord-Occidentale	138.528	30,79
Lombardia	102.333	22,74
Piemonte	25.226	5,61
Liguria	10.075	2,24
Valle d'Aosta	894	0,20
Italia Nord-Orientale	103.663	23,04
Trentino-Alto Adige	7.821	1,74
Veneto	44.142	9,81
Friuli Venezia-Giulia	9.194	2,04
Emilia-Romagna	42.506	9,45
Italia Centrale	109.467	24,33
Lazio	56.137	12,48
Toscana	33.383	7,42
Marche	13.660	3,04
Umbria	6.287	1,40
Mezzogiorno	98.277	21,84
Puglia	18.747	4,17
Molise	1.510	0,34
Basilicata	1.916	0,43
Calabria	6.617	1,47
Abruzzo	8.381	1,86
Campania	33.242	7,39
Sicilia	18.511	4,11
Sardegna	9.353	2,08
Totale ITALIA	449.935	100,00

Nel Mezzogiorno, che concentra il 21,84% delle imprese, le quote maggiori sono ripartite tra Campania (7,39%), Puglia (4,17%) e Sicilia (4,11%), seguite dalla Sardegna (2,08%).

Analizzando le ripartizioni territoriali si evidenzia una distribuzione delle imprese quasi omogenea, fatta eccezione per l'Italia Nord-Occidentale (30,79% del totale).

Quasi il 70% delle imprese attive in Sardegna (tabella 7) hanno realizzato un valore della produzione compreso nella fascia tra 100mila euro ed 1 milione di euro, così ripartite: il 26,2% non supera i 250mila euro, il 22,5% i 500mila e il 20,5% un milione. Nelle prime tre classi di valore della produzione le quote osservate in Sardegna sono più elevate delle corrispondenti osservabili a livello nazionale e nella ripartizione del Mezzogiorno, mentre a livello regionale sono superate nella prima fascia solo dal Lazio (27,3%) e dal Molise (26,8%).

In generale notiamo quindi che, al crescere della classe di valore della produzione, il numero delle imprese tende a diminuire in tutte le regioni del territorio e questa attitudine risulta più accentuata nell'area centro-meridionale e nelle isole.

Tabella 7

Distribuzione delle imprese per classe di valore della produzione, ripartizione territoriale e regione di appartenenza anno 2009 - Valori percentuali

	100 250 mgl	250 500 mgl	500 1 mln	1 mln 2 mln	2 mln 5 mln	5 mln 10 mln	10 mln 50 mln	oltre 50 mln	Totale
Italia Nord-Occidentale	18,0	18,3	19,6	16,4	14,5	6,1	5,6	1,5	100,0
Lombardia	17,7	18,2	19,4	16,5	14,6	6,2	5,8	1,6	100,0
Piemonte	17,4	17,9	20,0	16,6	15,1	6,3	5,4	1,2	100,0
Liguria	21,3	19,8	20,2	15,7	13,0	5,1	4,1	0,9	100,0
Valle d'Aosta	24,0	19,7	18,3	15,3	12,1	4,9	4,3	1,3	100,0
Italia Nord-Orientale	17,8	18,4	19,7	16,6	14,9	6,2	5,3	1,1	100,0
Trentino-Alto Adige	15,7	16,9	18,9	17,5	16,4	7,1	6,0	1,5	100,0
Veneto	17,6	18,2	19,7	16,8	14,9	6,4	5,4	1,0	100,0
Friuli-Venezia Giulia	18,7	19,4	19,5	16,2	14,6	5,8	4,9	0,8	100,0
Emilia-Romagna	18,2	18,6	19,9	16,2	14,8	5,9	5,3	1,3	100,0
Italia Centrale	23,9	21,7	19,7	14,7	11,6	4,3	3,4	0,7	100,0
Lazio	27,3	22,9	19,0	13,5	10,1	3,6	2,9	0,8	100,0
Toscana	20,3	20,6	20,4	16,1	13,1	5,0	3,9	0,6	100,0
Marche	19,6	20,2	20,7	16,1	13,6	5,3	4,0	0,5	100,0
Umbria	22,7	19,6	20,3	15,3	12,0	5,1	4,0	1,0	100,0
Mezzogiorno	24,5	21,8	20,1	15,1	11,5	3,8	2,8	0,4	100,0
Puglia	23,7	21,6	20,4	15,7	12,1	3,6	2,6	0,4	100,0
Molise	26,8	20,7	20,1	14,7	10,4	4,2	2,8	0,3	100,0
Basilicata	24,9	19,9	18,6	16,3	12,2	4,6	3,0	0,3	100,0
Calabria	25,2	22,1	19,8	15,2	11,5	3,8	2,2	0,2	100,0
Abruzzo	23,7	20,1	19,9	15,5	11,9	4,6	3,6	0,6	100,0
Campania	24,5	22,0	19,9	14,9	11,4	3,9	2,9	0,4	100,0
Sardegna	26,2	22,5	20,5	13,9	10,6	3,4	2,4	0,4	100,0
Sicilia	24,4	22,1	20,1	15,2	11,3	3,8	2,7	0,4	100,0
ITALIA	20,8	19,9	19,7	15,8	13,2	5,2	4,4	1,0	100,0

Il dato cumulato relativo alle imprese che realizzano un valore della produzione oltre il milione di euro mostra una maggiore concentrazione nell'area centro nord del paese: ad esempio, la classe di valore della produzione compresa tra i 5 e i 10 milioni di euro osservata nel Nord-Est (14,9%) è maggiore di 3,5 punti percentuali rispetto al valore del Mezzogiorno (11,5%). Le imprese sarde che realizzano un valore della produzione tra 1 e 2 milioni (13,9%) e tra 2 e 5 milioni di euro (10,6%), superano il dato del Lazio (13,5% e 10,1%) in tutti e due i casi.

Le classi di valore della produzione "5-10 milioni di euro" e "10-50 milioni" cumulano in Sardegna rispettivamente il 3,4% e il 2,4% delle totale delle aziende, e quest'ultimo valore risulta superiore alla quota della sola Calabria (2,2%). Il dato relativo all'ultima classe in Sardegna (0,4%) mostra un livello di concentrazione inferiore ai valori delle regioni Centro-Nord ma tra i più elevati all'interno dell'area del Mezzogiorno.

I settori di attività economica

La tabella 8 mostra la distribuzione delle imprese italiane suddivise per attività economica e ripartizione territoriale per il 2009. Il 61,1% delle imprese attive in Sardegna nel 2009 è concentrata nei Servizi e di conseguenza il 38,9% appartiene all'Industria.

È importante segnalare che nella classificazione adottata le imprese Estrattive escludono quelle che estraggono e lavorano marmi, graniti e pietre per l'Edilizia, che sono state raggruppate in un unico comparto in quanto è molto complessa la distinzione tra le imprese che in quel settore estraggono soltanto o si occupano dell'intera lavorazione. Ne deriva che le

elaborazioni su questo settore sono state effettuate sulle divisioni Ateco07 che vanno dalla 05 alla 07, mentre la divisione 08 è stata incorporata nel settore Marmo, Granito e altri materiali per l'edilizia.

Il dato sul settore terziario testimonia che nella nostra regione si osserva un grado di concentrazione superiore di poco più di un punto percentuale rispetto al Mezzogiorno (60,0%), di quasi due rispetto alla media nazionale (58,2%) e di oltre tre rispetto al Nord-Ovest (57,1%) e al Nord-Est (53,9%) del paese.

Tabella 8

Distribuzione delle imprese per macroclasse di attività economica e ripartizione territoriale - anno 2009

Macroclasse di attività economica	Valori assoluti					
	Sardegna	Mezzogiorno	Italia	Italia Centrale	Italia Nord-Occidentale	Italia Nord-Orientale
Industria	3.638	39.272	188.286	41.852	59.376	47.786
Estrattive	67	362	1.382	354	375	291
Manifattura	1.298	16.392	102.104	19.943	36.149	29.620
Energia, Gas, Acqua, Gestione rifiuti	106	1.114	4.662	951	1.588	1.009
Costruzioni	2.167	21.404	80.138	20.604	21.264	16.866
Servizi	5.715	59.005	261.649	67.615	79.152	55.877
Commercio	2.500	30.839	117.276	29.051	32.565	24.821
Altri Servizi	3.215	28.166	144.373	38.564	46.587	31.056
Totale	9.353	98.277	449.935	109.467	138.528	103.663

Macroclasse di attività economica	Composizioni percentuali					
	Sardegna	Mezzogiorno	Italia	Italia Centrale	Italia Nord-Occidentale	Italia Nord-Orientale
Industria	38,9	40,0	41,8	38,2	42,9	46,1
Estrattive	0,7	0,4	0,3	0,3	0,3	0,3
Manifattura	13,9	16,7	22,7	18,2	26,1	28,6
Energia, Gas, Acqua, Gestione rifiuti	1,1	1,1	1,0	0,9	1,1	1,0
Costruzioni	23,2	21,8	17,8	18,8	15,3	16,3
Servizi	61,1	60,0	58,2	61,8	57,1	53,9
Commercio	26,7	31,4	26,1	26,5	23,5	23,9
Altri Servizi	34,4	28,7	32,1	35,2	33,6	30,0
Totale	100,0	100,0	100,0	100,0	100,0	100,0

Le aree geografiche dove il settore industriale assorbe una maggiore quota di imprese sono l'Italia Nord-Occidentale (42,9%) e l'Italia Nord-Orientale (46,1%).

Il settore estrattivo in Sardegna cumula una quota di imprese pari allo 0,7% del totale, superando di quasi mezzo punto percentuale i valori osservati in Italia e nelle differenti ripartizioni territoriali. Il settore energetico (1,1%) concentra un numero di unità allineato con il dato italiano e del resto del paese.

La Manifattura in Sardegna (13,9%) mostra una quota inferiore ai valori del Mezzogiorno e del Centro-Nord, mentre le Costruzioni sono caratterizzate da una percentuale maggiore (23,2%) di circa 6 punti percentuali rispetto alla quota del settore sulle imprese italiane. Il dato regionale sul Commercio (26,7%) fa registrare un numero di imprese inferiore solo al Mezzogiorno (31,4%), mentre nel caso degli Altri Servizi il dato sardo (34,4%) è superato solo dall'Italia Centrale (35,2%).

Il settore industriale

Le imprese dell'industria regionale nel 2009 sono pari a 3.638 unità (tabella 8). Il 59,57% delle imprese appartenenti a tale settore operano nell'edilizia (tabella 9), quasi diciassette punti in più rispetto alla media nazionale (42,56%) e più di venti rispetto al dato dell'Italia Nord-Occidentale (35,81%) e dell'Italia Nord-Orientale (35,29%). Il dato sulle singole regioni indica che nel Centro-Nord solo la Valle d'Aosta (60,11%) presenta un grado di concentrazione maggiore della Sardegna, mentre nel Mezzogiorno solo in Calabria (61,44%) si osservano quote superiori.

Tabella 9

Distribuzione delle imprese operanti nel settore industriale suddivise per macroclasse di attività economica, regione e ripartizione territoriale - anno 2009 - Valori percentuali

Ripartizioni territoriali	Energia, gas, acqua e gestione rifiuti				Totale
	Costruzioni		Estrattive	Manifattura	
Italia Nord-Occidentale	35,81	2,67	0,63	60,88	100,00
Lombardia	34,98	2,27	0,54	62,21	100,00
Piemonte	33,92	3,63	0,86	61,59	100,00
Liguria	50,46	4,21	1,04	44,29	100,00
Valle d'Aosta	60,11	8,24	1,33	30,32	100,00
Italia Nord-Orientale	35,29	2,11	0,61	61,98	100,00
Trentino-Alto Adige	50,32	7,35	1,69	40,63	100,00
Veneto	32,66	1,77	0,52	65,05	100,00
Friuli-Venezia Giulia	34,72	2,67	0,86	61,75	100,00
Emilia-Romagna	35,78	1,48	0,47	62,28	100,00
Italia Centrale	49,23	2,27	0,85	47,65	100,00
Lazio	67,90	2,21	0,77	29,12	100,00
Toscana	34,26	2,26	1,04	62,44	100,00
Marche	33,76	2,26	0,53	63,45	100,00
Umbria	44,24	2,76	1,12	51,88	100,00
Mezzogiorno	54,50	2,84	0,92	41,74	100,00
Puglia	50,26	2,41	1,11	46,22	100,00
Molise	53,99	2,96	0,59	42,46	100,00
Basilicata	56,51	4,30	1,32	37,86	100,00
Calabria	61,44	3,46	0,86	34,24	100,00
Abruzzo	46,19	3,58	0,73	49,50	100,00
Campania	54,27	2,42	0,41	42,90	100,00
Sardegna	59,57	2,91	1,84	35,68	100,00
Sicilia	59,27	3,18	1,32	36,24	100,00
ITALIA	42,56	2,48	0,73	54,23	100,00

Il settore manifatturiero cumula in Sardegna il 35,68% delle imprese attive nel settore industriale facendo registrare una quota nettamente al di sotto del dato italiano (54,23%), ma anche della quota relativa alle imprese del Mezzogiorno (41,74%). Dal confronto con le altre regioni emerge che soltanto Calabria e Lazio presentano una quota di imprese operanti nel settore manifatturiero inferiore a quella sarda.

Il settore energetico italiano concentra il 2,48% delle imprese attive nel settore industriale, circa mezzo punto in meno del valore relativo alla Sardegna (2,91%). Fatta eccezione per le imprese del Trentino-Alto Adige (7,35%) e della Valle d'Aosta (8,24%), nessuna delle altre regioni presenta una quota di imprese operanti nel settore dell'energia superiore al 7%.

Il settore estrattivo regionale che, come illustrato nel paragrafo precedente, comprende solo le imprese delle divisioni dalla 05 alla 07 dell'Ateco07 (estrazione di carbone, petrolio,

gas naturale ed estrazione di minerali metalliferi), pur mantenendo una posizione decisamente marginale rispetto al totale delle imprese industriali, cumula l'1,84% delle imprese attive nell'industria, presentando il livello di concentrazione più elevato all'interno del territorio nazionale.

Il settore terziario

Le imprese attive sul territorio regionale e operanti nel settore terziario al 2008 sono 5.715 (tabella 10): di queste il 43,74% appartengono al Commercio facendo rilevare un dato di poco inferiore alla media nazionale (44,82%) e al di sotto dei valori osservati in tutte le regioni dell'Italia centrale e del Mezzogiorno, con l'unica eccezione del Lazio (40,44%). Nell'area settentrionale del paese il livello di concentrazione osservato in Sardegna è superato solo dal Veneto (46,63%).

Tabella 10

Distribuzione delle imprese operanti nel settore terziario suddivise per regione e ripartizione territoriale - anno 2009 Valori percentuali

Ripartizioni territoriali	Commercio	Altri Servizi	Totale
Italia Nord-Occidentale	41,14	58,86	100,00
Lombardia	41,13	58,87	100,00
Piemonte	42,39	57,61	100,00
Liguria	39,63	60,37	100,00
Valle d'Aosta	29,15	70,85	100,00
Italia Nord-Orientale	44,42	55,58	100,00
Trentino-Alto Adige	41,51	58,49	100,00
Veneto	46,63	53,37	100,00
Friuli-Venezia Giulia	42,35	57,65	100,00
Emilia-Romagna	43,25	56,75	100,00
Italia Centrale	42,97	57,03	100,00
Lazio	40,44	59,56	100,00
Toscana	46,19	53,81	100,00
Marche	47,39	52,61	100,00
Umbria	44,37	55,63	100,00
Mezzogiorno	52,27	47,73	100,00
Puglia	55,24	44,76	100,00
Molise	44,24	55,76	100,00
Basilicata	49,60	50,40	100,00
Calabria	51,81	48,19	100,00
Abruzzo	45,53	54,47	100,00
Campania	53,16	46,84	100,00
Sardegna	43,74	56,26	100,00
Sicilia	55,44	44,56	100,00
ITALIA	44,82	55,18	100,00

Gli altri servizi assorbono in Sardegna il 56,26% delle imprese attive nel terziario, circa un punto in più del dato nazionale (55,18%) e quasi sei rispetto al Mezzogiorno (47,73%). Nel Nord del paese la quota regionale è maggiore del dato del Veneto (53,37%), in Italia centrale è superata solo dal Lazio (59,56%) mentre nel Mezzogiorno non si osservano valori maggiori.

Alcune osservazioni

Le imprese attive in Sardegna nel 2009 con valore della produzione superiore ai 100mila euro sono pari a 9.353 unità, valore pari al 2,08% del totale nazionale. Lombardia (22,74%) e Lazio (14,28%) sono caratterizzate da livelli di presenza delle imprese superiori al 10%, e tra le regioni con una quota inferiore al 4% il dato della Sardegna mostra uno dei valori più elevati.

Quasi il 70% delle aziende sarde ha creato nel 2009 un valore della produzione sotto il milione di euro. Analizzando le singole fasce, il 26,2% non supera i 250mila euro, il 22,5% i 500 mila e il 20,5% il milione. Il dato regionale relativo alle prime tre classi di valore della produzione risulta uno dei più elevati a livello nazionale. In generale, si nota quindi che il numero maggiore di imprese tende a concentrarsi nella classi di valore della produzione meno elevate e che tale propensione si accentua maggiormente nell'area del Mezzogiorno ed in particolare in Sardegna.

Il 38,9% delle aziende attive in Sardegna operano nell'industria, sette decimi di punto in più rispetto al dato dell'Italia centrale (38,2%). Il confronto con la media nazionale e con le altre regioni fa emergere che il livello di specializzazione nel settore edilizio osservato in Sardegna (59,57%) supera il dato italiano di quasi diciotto punti percentuali (42,56%) e risulta inferiore solamente alla Valle d'Aosta (60,11%), alla Calabria (61,44%) e alla Sicilia (59,57%). Il dato sulla concentrazione delle imprese sarde nella manifattura è pari al 35,68%, circa diciotto punti percentuali sotto la media nazionale (54,23%) e a livello di singola regione superiore al dato della Valle d'Aosta (30,32%), del Lazio (29,12%), della Calabria (34,24%) e della Sicilia (35,68%).

Sia nel sistema Italia che nelle singole aree, notiamo che la struttura economica è sicuramente più orientata verso il settore terziario. Il dato regionale (61,1%) mostra un livello di concentrazione delle imprese nel terziario superiore alla media nazionale (58,2%) e a tutte le aree del paese, con l'unica eccezione dell'Italia centrale (61,8%). Il 43,74% delle unità operanti nei servizi è attiva in Sardegna nel commercio, dato quasi in linea con la media nazionale (44,82%) ma inferiore ai valori osservati in tutte le regioni del Mezzogiorno e del Centro, con l'unica eccezione del Lazio (40,44%); il trend si modifica spostando la nostra attenzione nel Nord dove la media regionale è inferiore solo al Veneto (46,63%).

3.2 Analisi dei risultati derivanti dai principali benchmark

Variabili di posizionamento

La prima categoria di parametri utilizzati definisce la dimensione mediana delle imprese per area geografica e/o per settore, in modo da definirne il posizionamento all'interno del Sistema Italia considerato in termini di fatturato e di valore aggiunto prodotto. Il fatturato definisce l'assetto dimensionale delle imprese, il valore aggiunto misura invece il contributo dell'impresa alla produzione finale del sistema e nel contempo indica la remunerazione acquisibile dai fattori primari³³.

Esaminando l'andamento e la dimensione delle imprese per area geografica nel periodo intercorrente tra il 2004 ed il 2009 (figura A1) è possibile osservare che il valore mediano del fatturato in Sardegna si conferma in calo a partire dal 2007 e risulta sempre inferiore al dato delle altre aree geografiche del paese. L'analisi per settore³⁴ di attività economica evidenzia che, a livello regionale, i dati si posizionano sempre su valori inferiori al dato mediano italiano e soltanto nel settore energetico al di sopra dei corrispondenti valori dell'area del Mezzogiorno.

³³ Capitale proprio, capitale di credito, lavoro e Stato.

³⁴ Fonte: Elaborazioni DG Programmazione Unitaria e della Statistica Regionale su dati NAB – per maggiori informazioni si veda anche il Focus sui valori di posizionamento su www.sardegnaistatistiche.it in "Imprese Guida".

Figura A1 - Evoluzione del Fatturato per area geografica - valori medi

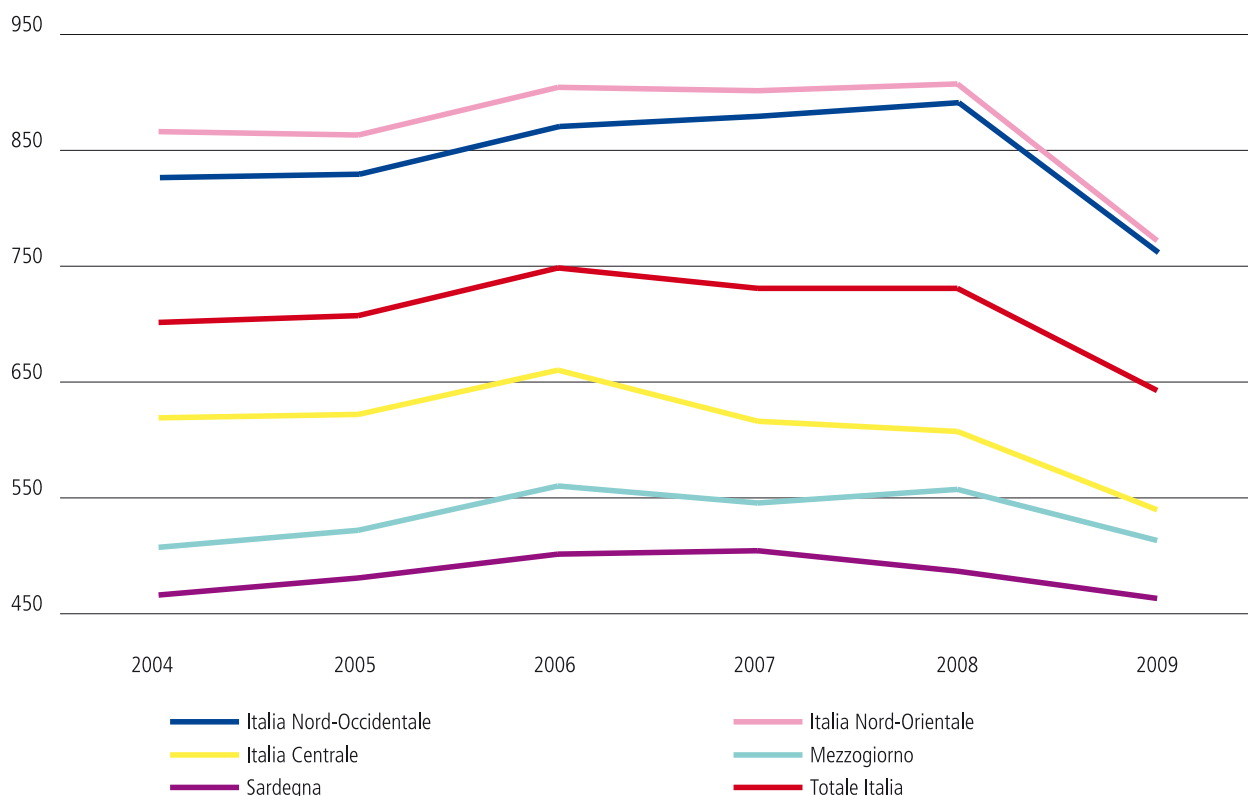

Sebbene l'ultimo anno sia stato caratterizzato da un calo generale su tutto il territorio, nel periodo osservato l'Italia Nord-Occidentale e Nord-Orientale hanno sempre fatto registrare i fatturati più elevati. Il dato conferma le caratteristiche strutturali tipiche del Nord del paese dove prevale la media impresa affiancata in alcuni casi da realtà aziendali di dimensioni molto elevate.

L'analisi del dato relativo alla Sardegna evidenzia che il valore mediano regionale risulta il meno elevato tra quelli rilevati nell'area del Mezzogiorno.

Spostando l'attenzione all'analisi dell'evoluzione del valore aggiunto per impresa (figura A2) si nota una diminuzione generalizzata; il dato italiano passa da 187mila Euro del 2008 a 167mila Euro del 2009.

Per il secondo anno consecutivo si interrompe il trend positivo che aveva caratterizzato la Sardegna: nel 2009 il valore aggiunto è pari a 154mila Euro, 2mila in meno del 2008 e 7mila in meno rispetto al 2007.

La serie storica dei dati evidenzia un posizionamento in volume di valore aggiunto prodotto per singola impresa in Sardegna sempre superiore agli omologhi relativi al Mezzogiorno ed all'Italia Centrale, nonostante sia più limitato rispetto ai dati nazionali.

Figura A2 - Evoluzione del Valore Aggiunto per area geografica - valori medi

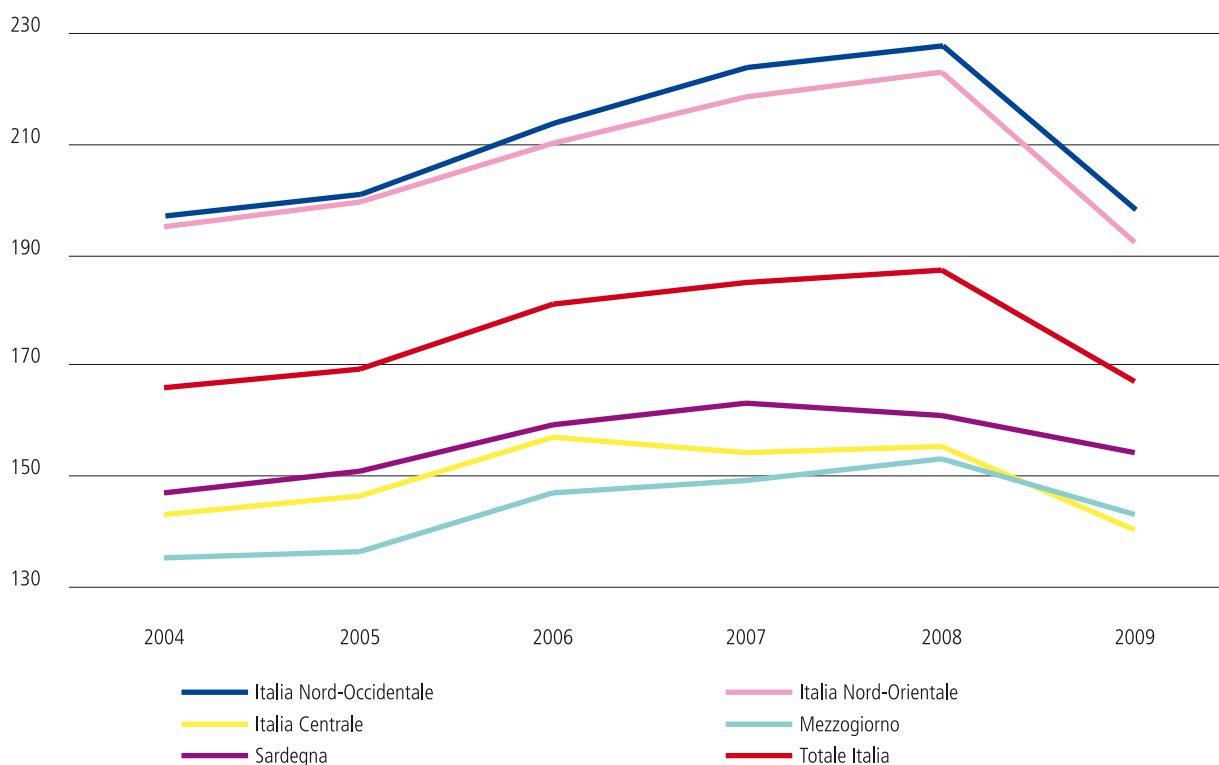

L'analisi per settore³⁵ di attività economica al 2009 evidenzia che, a livello regionale, i dati dell'Energia, Gas, Acqua e Gestione rifiuti, dei Servizi e del Commercio risultano superiori al dato mediano nazionale, mentre Estrattivo e Manifattura si posizionano su valori inferiori. In particolare, il settore energetico fa registrare un dato mediano al 2009 pari a 479mila Euro, superiore al dato italiano e al corrispondente dato del Mezzogiorno.

L'andamento nelle altre ripartizioni territoriali mostra che i volumi di valori aggiunto più elevati si riscontrano nelle aree Nord-Occidentale ed Orientale. Nell'ambito delle singole regioni sono da rimarcare le performance conseguite dalle imprese del Trentino-Alto Adige, dal Piemonte e dalla Lombardia che mostrano volumi di valore aggiunto pari – al 2009 – rispettivamente a 251mila, 212mila Euro e 198mila Euro contro i 167mila Euro rilevati a livello nazionale.

Indici di sviluppo

Gli indici di sviluppo pongono in risalto la variazione annua delle grandezze fondamentali che qualificano la crescita dimensionale di un'azienda. I valori espressi da tali indici consentono di evidenziare condizioni che caratterizzano lo sviluppo dell'attività ed il rafforzamento degli investimenti.

Lo sviluppo che ha caratterizzato le imprese regionali negli anni oggetto d'analisi ha fatto segnalare livelli generalmente tra i più elevati all'interno del territorio nazionale. Anche nel 2009 dove il dato italiano e quello relativo alle diverse ripartizioni territoriali ha mostrato una diminuzione del fatturato e del valore aggiunto e un calo nei livelli di crescita dell'attivo, il dato regionale ha fatto comunque registrare una dinamica positiva.

³⁵ Fonte: Elaborazioni DG Programmazione Unitaria e della Statistica Regionale su dati NAB – per maggiori informazioni si veda anche il Focus sui valori di posizionamento su www.sardegna-statistiche.it in "Imprese Guida".

Dopo un quinquennio caratterizzato da livelli di crescita compresi tra il +4,9% del 2005 e il +7,4% del 2006, il dato mediano sulla variazione del fatturato delle imprese sarde fa segnalare per il 2009 un incremento molto più contenuto pari al +0,2% (figura B1), a segnale comunque di un maggiore dinamismo rispetto a quello osservabile nella maggior parte delle regioni.

Figura B1 - Variazione % del Fatturato per area geografica - valori medi

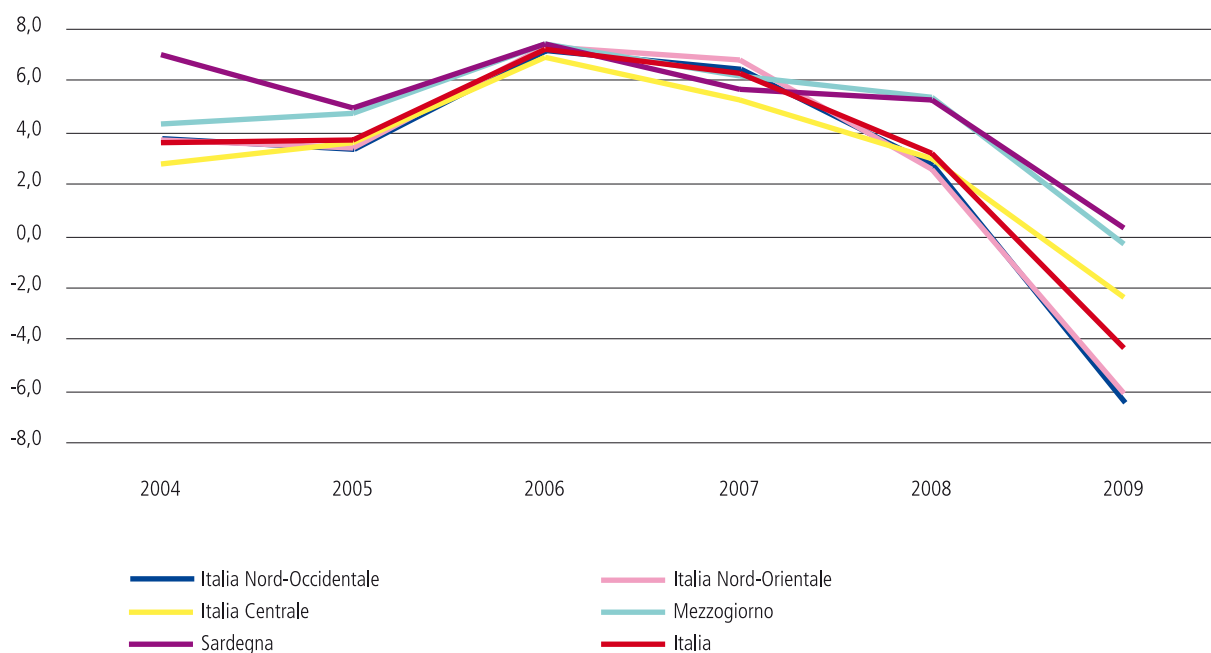

Il 2009 presenta una situazione del tutto differente da quella degli anni precedenti. Il dato italiano testimonia un calo del fatturato pari al -4,4% che si riflette più o meno intensamente in quasi tutto il territorio. Tra le regioni, Valle d'Aosta (+0,6%) e Trentino-Alto Adige (+0,2%) nel Nord, Basilicata (+0,5%), Calabria (+2,6%) e Sardegna (+0,2%) nel Mezzogiorno, pur in misura più contenuta rispetto agli anni precedenti, continuano ad evidenziare deboli segnali di crescita.

Appare interessante notare che le flessioni osservate nell'Italia Nord-Occidentale (-6,5%) e nell'Italia Nord-Orientale (-6,1%) risultano di portata più ampia rispetto al dato nazionale (-4,4%), mentre sia nel Mezzogiorno (-0,4%) che nel Centro (-2,5%) abbiamo diminuzioni decisamente più contenute.

Il valore aggiunto prodotto dalle imprese sarde nel 2009 fa registrare una crescita molto più contenuta rispetto agli altri anni: il livello raggiunto nell'ultimo anno osservato (+3,1%) è il più modesto della serie storica, dove non si era mai scesi sotto il 9%. Nel quinquennio 2004-2009 il trend osservato risultava positivo in tutto il paese e le imprese sarde mostravano una dinamicità costantemente superiore a quella osservata nella maggioranza delle regioni.

La variazione intervenuta nel valore aggiunto (figura B2) mostra per il 2009 un deciso calo dei valori sia a livello di sistema che di singole aree geografiche. A livello nazionale il dato si attesta infatti intorno al -1,4% rispetto al +9,1% del 2007; per quanto riguarda le aree geografiche la variazione oscilla tra un minimo di -3,7% del Nord-Occidentale fino al +3,8% del Mezzogiorno.

Figura B2 - Variazione % del Valore Aggiunto per area geografica - valori medi

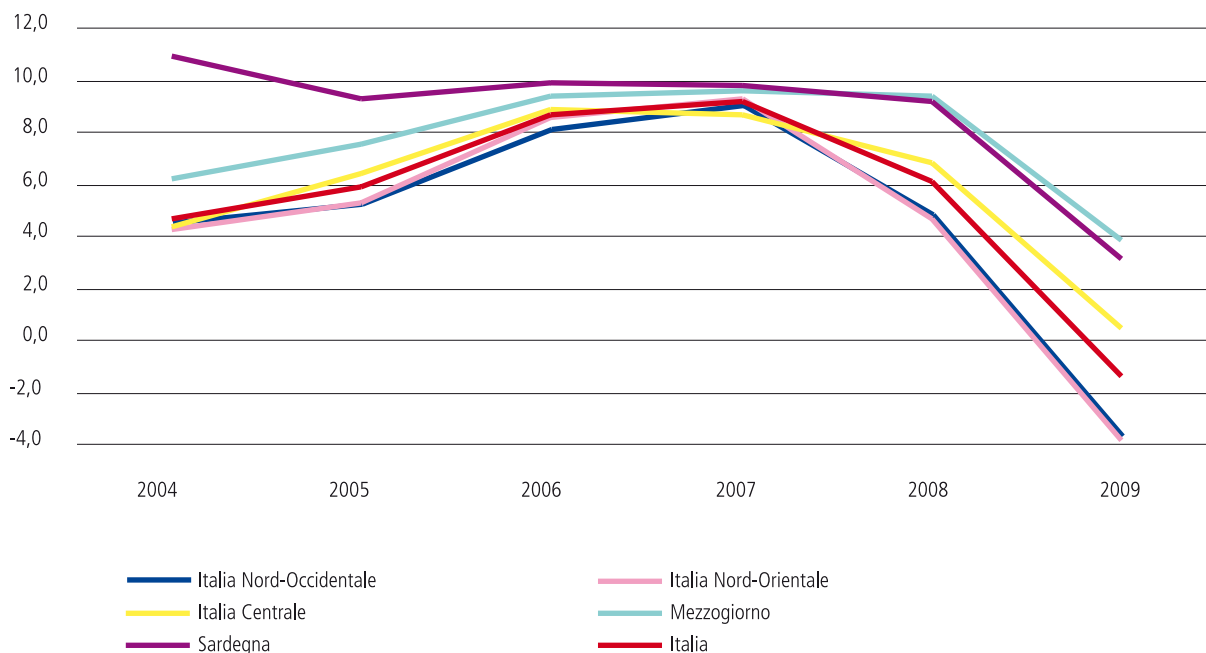

Come nel caso del fatturato, anche per la variazione del valore aggiunto la situazione osservata si dimostra in parte diversa da quella analizzata negli anni precedenti. Il calo osservato a livello nazionale (-1,4%) si riflette principalmente nell'area settentrionale del paese, dove tutte le regioni, ad eccezione della Valle d'Aosta (+3,0%), della Liguria (+1,7%) e del Trentino-Alto Adige (+1,6%) fanno registrare un decremento. Nel Mezzogiorno, con l'esclusione dell'Abruzzo, è maggiore il dinamismo delle altre regioni rispetto al dato sardo, mentre nel Centro-Nord solo il Lazio (+3,6%) fa segnalare un livello superiore.

Rispetto alle altre aree del paese si può affermare che il dato regionale è costantemente superiore sia al dato mediano del sistema Italia che ai valori del Centro, Nord-Est e Nord-Ovest. Inoltre, le flessioni relative al 2009 che hanno caratterizzato Italia e aree del Centro-Nord risultano più ampie rispetto a quelle osservate in Sardegna e nel Mezzogiorno.

Sebbene a ritmi meno sostenuti degli anni precedenti, continua anche nel 2009 la crescita dell'Attivo delle imprese sarde (figura B3) che fanno registrare un aumento del +3,1%, oltre un punto percentuale in più rispetto al dato nazionale (+1,5%) e maggiore di quasi 3 punti rispetto al dato del Nord-Ovest (+0,3%). Nell'arco di tempo osservato la dinamica che ha caratterizzato la Sardegna è risultata meno intensa di quella relativa alla maggior parte delle regioni del Mezzogiorno, ma generalmente superiore ai valori osservati nel resto del paese.

Figura B3 - Variazione % dell'Attivo per area geografica - valori medi

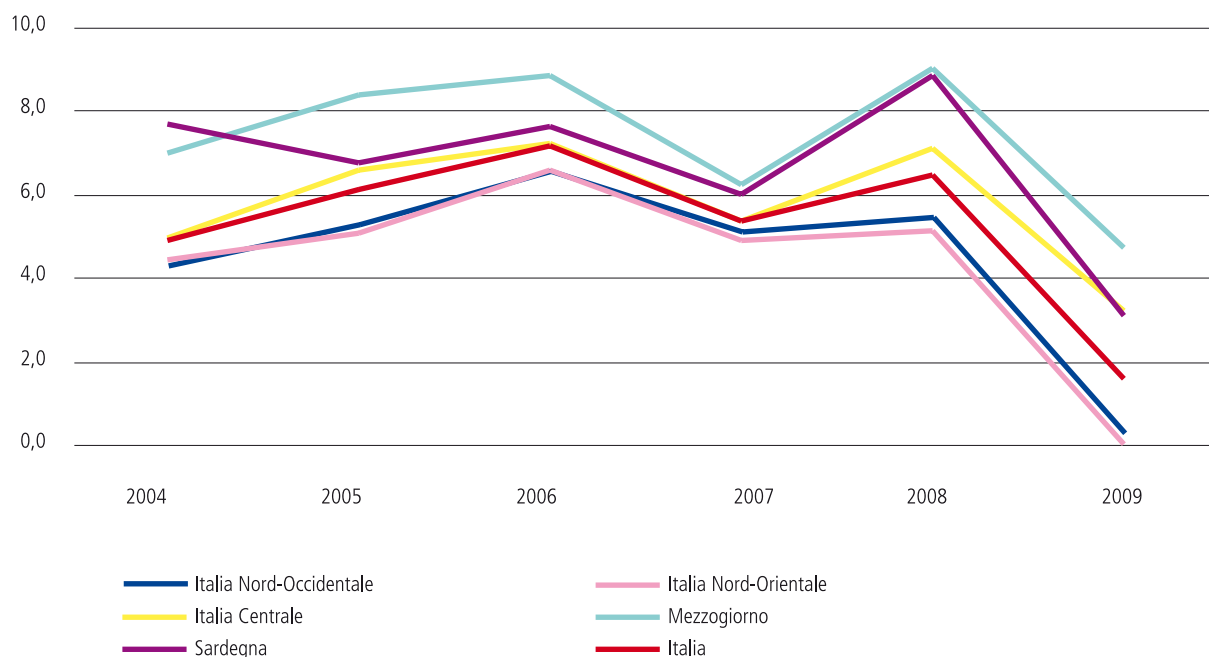

Tutte le regioni ad eccezione del Veneto (-0,1%) e dell'Emilia-Romagna (-0,3%) mostrano comunque un incremento. Nell'area del Mezzogiorno il dato regionale (+3,1%) presenta una variazione più ampia rispetto a quella osservata in Molise (+2,7%), mentre nel Centro-Nord solo il Lazio presenta un maggiore dinamismo (+5,2%).

La dinamica dell'indice mostra che il dato regionale risulta costantemente al di sopra della media nazionale e delle altre ripartizioni territoriali ad eccezione del Mezzogiorno e dell'Italia Centrale che, per la prima volta nel periodo analizzato, mostrano valori superiori a quelli regionali.

Gli indicatori di redditività

Gli indicatori di redditività permettono di osservare la capacità di un'impresa di produrre reddito e di generare risorse. Tali indicatori sono utili sia per gli investitori, che possono avere una previsione circa i possibili ritorni economici del loro investimento, sia in generale per analizzare l'affidabilità di un'impresa attribuendogli un rating specifico.

L'analisi della redditività del capitale proprio e del capitale investito risulta essere un interessante elemento per la valutazione della competitività delle imprese nazionali.

Dopo l'incremento che ha caratterizzato il 2007, per il secondo anno consecutivo il ROE delle imprese attive in Sardegna si attesta al 5,6% (figura C1). Il confronto con le aree geografiche evidenzia come per la prima volta dal 2004 il dato regionale si pone al di sopra della media nazionale (5,1%), dell'Italia Nord-Occidentale (4,2%) e dell'Italia Nord-Orientale (3,9%).

Analizzando le diverse ripartizioni territoriali, si evidenzia una flessione generalizzata per l'Italia Nord-Occidentale e dell'Italia Nord-Orientale (che si attestavano entrambe al 6,1% nel 2008). Di contro, la Sardegna ed il Mezzogiorno mantengono gli stessi livelli dell'anno precedente.

Figura C1 - ROE % per area geografica - valori medi

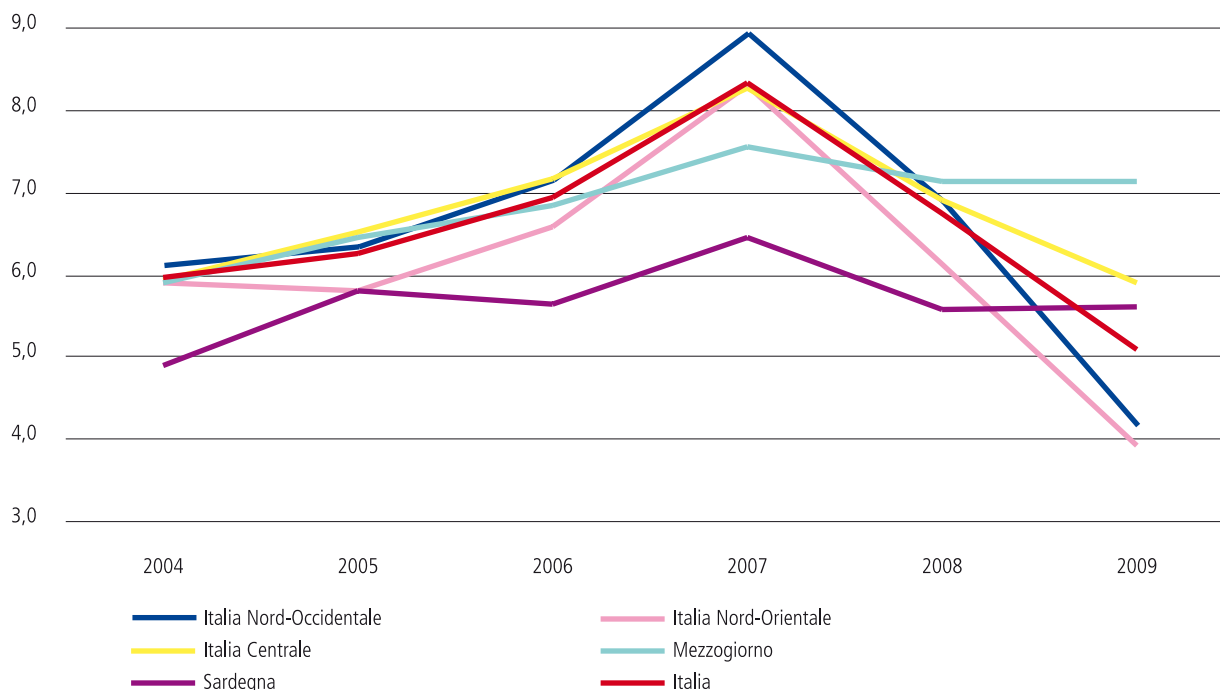

L'accostamento con le altre regioni fa inoltre emergere che i livelli di ROE delle imprese sarde (5,6%) risultano i più contenuti all'interno del Mezzogiorno, mentre nel Centro Nord notiamo che solo il Lazio (8,3%), la Liguria (6,3%) ed il Trentino-Alto Adige (6,0%) presentano valori maggiori.

Per il quarto anno consecutivo la redditività del capitale investito dalle imprese della nostra regione (ROI) fa segnalare un calo, fermandosi nel 2009 al 3,6% (figura C2): ciò significa che, per ogni 100 Euro investiti nell'attività caratteristica, (capitale di rischio o di terzi), la gestione restituisce 3,6 Euro sotto forma di reddito operativo. Il periodo oggetto di analisi mostra che le imprese sarde presentano un valore costantemente tra i meno elevati all'interno del territorio nazionale, sebbene rispetto agli anni precedenti il divario con l'Italia nel suo complesso (il dato italiano si attesta al 4,0% rispetto al 5,1% del 2008), con il Nord-Ovest e il Nord-Est e con l'Italia Centrale si è ridotto di oltre mezzo punto percentuale.

La flessione viene avvertita anche a livello delle singole aree geografiche ed in particolare nelle aree del Centro Nord dove il valore del ROI è in calo di oltre un punto percentuale. Il dato regionale ed il dato relativo al Mezzogiorno evidenziano un calo di appena mezzo punto percentuale rispetto al dato del 2008.

Nel 2009 la Calabria (3,5%) presenta livelli di redditività inferiori al dato regionale, valore quest'ultimo che coincide con il dato della Basilicata (3,6%).

I livelli di remunerazione delle imprese del Nord si attestano leggermente al di sopra dei valori medi del sistema Italia, mentre quelle meridionali ed insulari si attestano su livelli di poco inferiori, evidenziando comunque per il 2009 una diminuzione del divario tra queste aree.

Figura C2 - ROI % per area geografica - valori medi

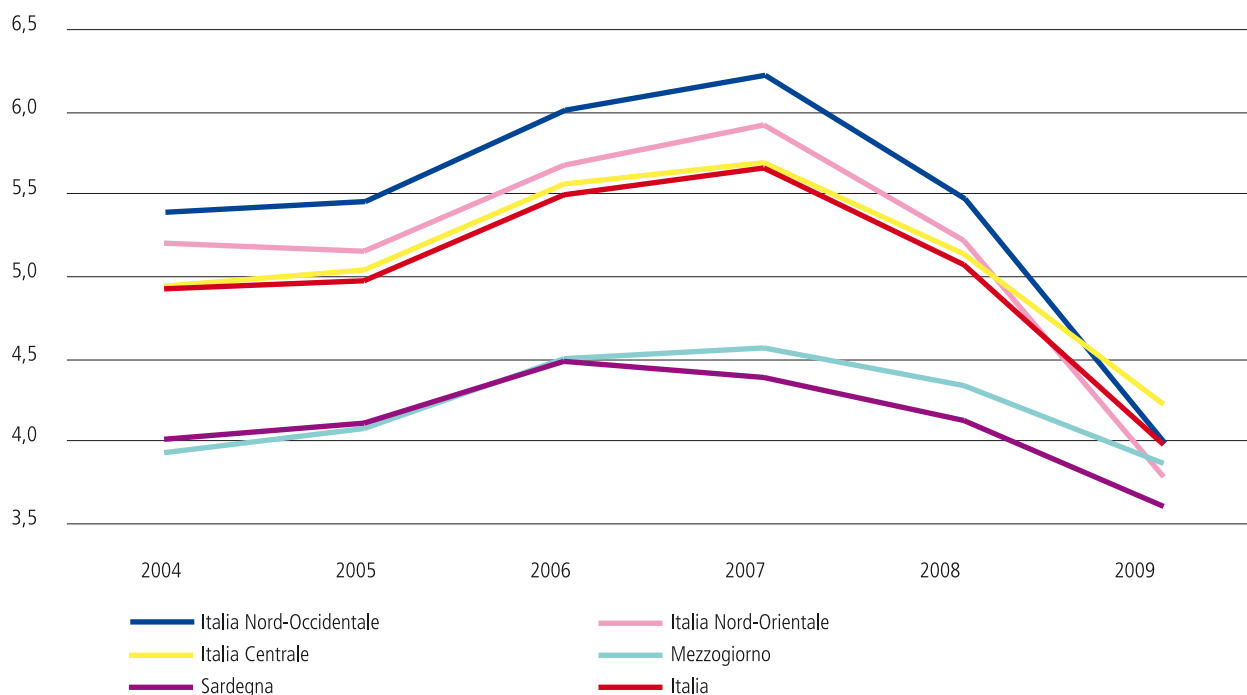

Il grado di indebitamento

In generale gli indici di struttura ci consentono di esprimere delle valutazioni sulla tipologia degli investimenti, dei finanziamenti e sui rapporti tra le singole voci dello Stato Patrimoniale di bilancio. In particolare il Leverage misura quanta parte degli impieghi aziendali è finanziata mediante fonti di finanziamento esterne.

Il Leverage è uno degli indicatori più importanti. Infatti permette di interpretare la crescita del rischio finanziario dell'impresa e di misurare assieme all'aliquota d'imposta il vantaggio fiscale dell'indebitamento³⁶: alti livelli del Leverage sottolineano una forte dipendenza dal capitale di terzi e presentano segni di una vulnerabilità crescente.

Dopo l'aumento osservato nel 2008, che riportava il grado d'indebitamento delle imprese sarde ai livelli del 2004 e del 2005, si nota come nel 2009 il Leverage (figura D1) faccia registrare una diminuzione raggiungendo 4,6 - valore minimo dal 2004 - e per la prima volta dall'inizio della serie storica al di sotto del dato nazionale (5,0), del Nord-Ovest (4,7) e del Nord-Est (4,8). Rispetto al Mezzogiorno, la Sardegna mostrava un grado di indebitamento delle imprese più elevato fino al 2007, mentre i livelli osservati in Italia Centrale sono superiori per tutti gli anni.

³⁶ Secondo la letteratura prevalente, un quoziente maggiore di 2 segnala il ricorso ad un notevole indebitamento e quindi una frequente sottocapitalizzazione delle imprese.

Figura D1 - Leverage per area geografica - valori medi

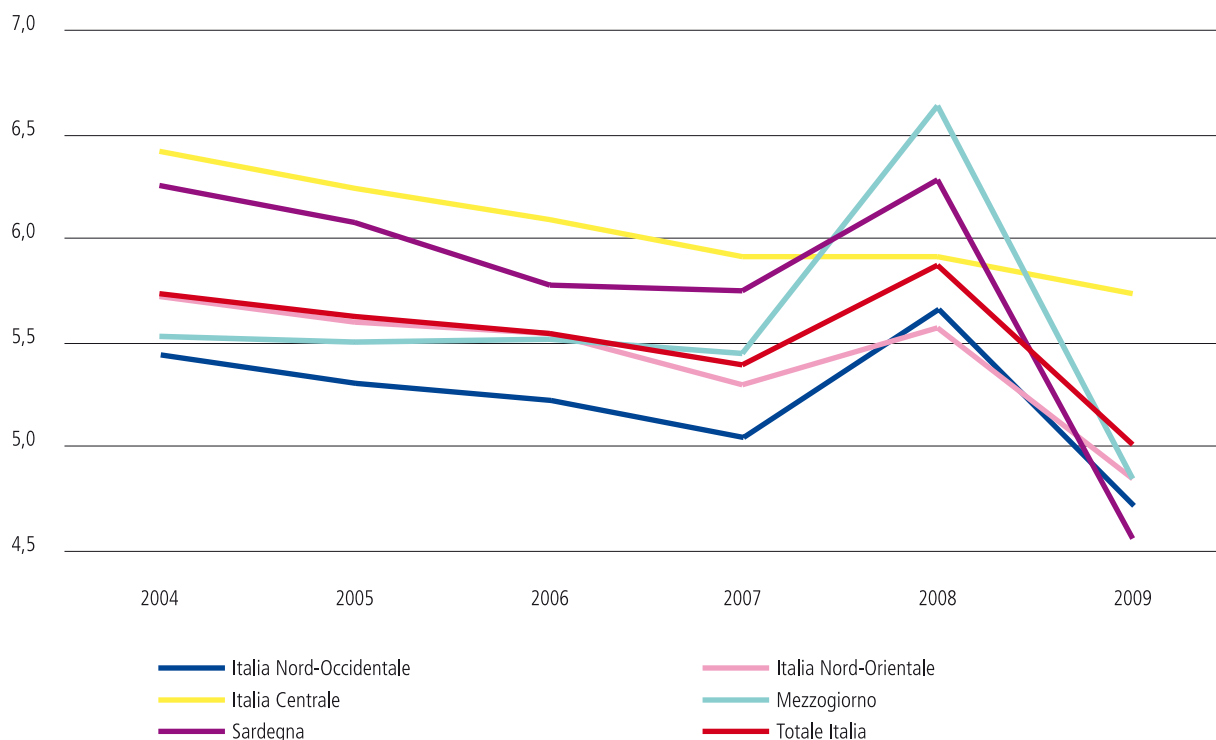

Nel quinquennio 2004-2008 il dato mediano della Sardegna presentava sempre uno dei valori più elevati tra le regioni italiane. Nel 2009 si osserva un netto cambiamento della situazione, in quanto i livelli di indebitamento delle imprese regionali (4,6) risultano maggiori solo della Valle d'Aosta (3,5) e del Trentino-Alto Adige (4,2).

Una sintesi sui risultati

Il dato mediano sul fatturato delle imprese sarde è pari nel 2009 a 462mila euro. Ad eccezione del 2006 e del 2007, le imprese regionali non superano mai i 500mila euro. Sebbene sia stato sempre caratterizzato da un valore tra i più contenuti all'interno del territorio nazionale, nell'ultimo anno si osserva come si sia ridotta la distanza tra il dato regionale e quello italiano.

Il valore aggiunto nel 2009 è pari in Sardegna a 154mila euro, circa tredicimila in meno del dato nazionale. A livello regionale notiamo che il dato relativo alle imprese sarde è maggiore dei corrispondenti valori del Mezzogiorno.

Lo sviluppo che ha caratterizzato le imprese sarde negli anni oggetto d'indagine ha fatto segnalare livelli generalmente tra i più elevati all'interno del territorio nazionale. Anche nell'ultimo anno, dove il dato italiano ha mostrato una diminuzione del fatturato e del valore aggiunto e un calo dei livelli di crescita dell'attivo, il dato regionale ha fatto comunque registrare una dinamica positiva dei tre indicatori.

Nel 2009 a fronte di un calo del fatturato del -4,4% osservato a livello nazionale, la Sardegna ha fatto registrare una crescita del +0,2%. Sebbene a ritmi più blandi degli anni precedenti, emerge che nell'ultimo anno osservato solo Sardegna (+0,2%), Calabria (+2,6%), Trentino-Alto Adige (+0,2%) e Valle d'Aosta (+0,6%) mostrano un incremento.

Il valore aggiunto delle imprese nazionali fa registrare una diminuzione del -1,4%, contrariamente a quanto si osserva in Sardegna dove si segnala una crescita del +3,1%. Tutte le

regioni del Mezzogiorno, con l'unica eccezione dell'Abruzzo, mostrano incrementi superiori a quello che ha caratterizzato le imprese sarde. Si segnala invece nel resto del paese un calo in più del 50% delle regioni.

La crescita dell'attivo delle imprese regionali (+3,1%) risulta la più contenuta del periodo oggetto di indagine. Il dato nazionale segnala un aumento del +1,5%, oltre un punto percentuale in meno della nostra regione. Con la sola eccezione del Veneto (-0,1%) e dell'Emilia-Romagna (-0,3%), in tutte le regioni si mostra un incremento. Nella ripartizione del Mezzogiorno i ritmi di crescita che hanno caratterizzato la Sardegna risultano tra i più contenuti, mentre nel Centro-Nord solo il Lazio presenta un valore maggiore (+5,2%).

Il ROI delle imprese sarde nel 2009 è pari al 3,6%, a fronte del 4,0% registrato a livello nazionale. Rispetto alle altre regioni il dato relativo alla Sardegna ha sempre fatto segnalare livelli abbastanza contenuti, soprattutto se confrontato con l'area centro-settentrionale del paese. Nel 2009 la differenza tra il dato regionale e i valori corrispondenti relativi all'intero territorio nazionale e alle aree geografiche che lo compongono si è comunque ridotta.

Il 2009 mostra una situazione pressoché stazionaria per il ROE delle imprese sarde, il cui valore rimane sui livelli del 2008 (5,6%). Elemento degno di nota emerge dal confronto con la media nazionale (5,1%), con il Nord-Ovest (4,2%) e con il Nord-Est (3,9%), in quanto per la prima volta dal 2004 queste aree vengono superate dal dato regionale. Il ROE delle imprese sarde è inferiore ai valori delle regioni del Mezzogiorno, mentre nel Centro-Nord è superato solo dalla Liguria (6,3%), dal Trentino-Alto Adige (6,0%) e dal Lazio (8,3%).

Il livello d'indebitamento delle imprese sarde, misurato dal Leverage nel 2009 è pari a 4,6 (valore minimo dal 2004). Fino al 2008 il Leverage osservato in Sardegna risultava uno dei più elevati tra le regioni italiane: nel 2009, per la prima volta, il dato regionale fa registrare un livello inferiore al valore nazionale e superiore soltanto alla Valle d'Aosta (3,5) ed al Trentino-Alto Adige (4,2).

4. APPENDICE METODOLOGICA SULLA COSTRUZIONE DELLE CLASSIFICHE

4.1 Descrizione e metodologia: le imprese guida

Classifiche delle Imprese guida

Classifica per fatturato: Imprese Guida e Top 100

Il criterio di classificazione per fatturato, oltre all'indicazione delle imprese guida, evidenzia nella sezione - Top 100 - le prime 100 posizioni, ordinate per livello di ricavi di vendita e prestazioni di servizi conseguiti nell'esercizio 2009.

Tale modalità offre ai diversi competitors di mercato l'indicazione delle soglie di offerta raggiungibili nel mercato, nonché la possibilità alla singola impresa di misurarsi in termini di fatturato e crescita dello stesso con le "imprese soglia" (Benchmark).

L'ingresso di un'impresa nella graduatoria è legata alla distribuzione delle imprese in classi dimensionali per fatturato che traggono origine sulla base del valore dei percentili della distribuzione statistica. Le imprese guida sono successivamente identificate tra quelle società che si posizionano negli strati più alti della distribuzione statistica dei ricavi di vendita, in un intervallo definito tra il 95° ed il 100° percentile.

Sono così definite le seguenti classi:

Tabella 11

Livelli soglia delle imprese guida nella graduatoria per fatturato al 2009

Percentile	Classi di Fatturato (migliaia di euro)
99,09° (TOP 100 fatturato)	> = 21.561
95° (livello soglia Imprese Guida)	> 4.435
75° - 100°	>838
50° - 75°	>271 e <= 832
25° - 50°	> 79 e <= 271
0° - 25°	>=0 e <= 79

La classifica delle prime 100 imprese guida per fatturato - Top 100 fatturato - include le imprese che hanno fatto registrare volumi di fatturato da 4.478 milioni di euro per l'impresa più grande fino ai 21,5 milioni di euro della 100esima.

La classifica delle "Imprese Guida per fatturato" include 624 imprese con una soglia minima di 4,4 milioni di euro. Tale classifica è disponibile on line nella sezione ad essa dedicata.

Le prime 624 imprese per fatturato realizzano il 73,8% dei ricavi totali ed il 57,0% del valore aggiunto contabilizzato dalle 12.461 imprese complessivamente analizzate, e mostrano un volume di fatturato mediano pari a 7,8 milioni di euro.

Ogni impresa può confrontare le proprie performance con i benchmark riferiti ai valori medi regionali per il totale delle imprese, alle imprese guida ed alle Top 100.

Classifica per Valore Aggiunto: Imprese Guida e Top 100

L'altro criterio di classificazione adoperato è quello del valore aggiunto³⁷, che definisce il contributo dell'impresa in termini di risorse alla produzione finale del sistema e nel contempo risulta essere l'indicatore della remunerazione acquisibile dai fattori primari (capitale proprio,

³⁷ Ci si riferisce al valore aggiunto complessivo e non solo a quello inerente la gestione caratteristica dell'impresa.

capitale di credito, lavoro, Stato). Riguardo la procedura metodologica utilizzata, si segue lo stesso criterio adottato con il fatturato.

Le imprese guida sono quindi individuate tra le società che si posizionano negli strati più alti della distribuzione statistica del valore aggiunto, nell'intervallo definito tra il 95° ed il 100° percentile.

Le classi risultano così costituite:

Tabella 12
Livelli soglia delle imprese guida nella graduatoria per valore aggiunto al 2009

Percentile	Classi di Valore Aggiunto (migliaia di euro)
99,14° (TOP 100 valore aggiunto)	≥ 5.507
95° (livello soglia Imprese Guida)	> 1.255
75° - 100°	$> +269$
50° - 75°	>93 e ≤ 269
25° - 50°	>24 e ≤ 93
0° - 25°	≥ -242.181 e $\leq +24$

La classifica delle "Top 100 valore aggiunto", è strutturata in ordine decrescente a partire dall'impresa che ha fatto registrare il volume di valore aggiunto più elevato (776 milioni di euro) fino all'impresa che ha contabilizzato circa 5,5 milioni di euro.

La classifica dell'intero insieme delle "Imprese Guida per valore aggiunto" contabilizza 624 imprese, l'ultima delle quali corrispondente al livello "soglia", vale a dire 1,25 milioni di euro. Anche tale graduatoria è disponibile on line, nella sezione dedicata.

Le prime 624 imprese per Valore Aggiunto, realizzano il 72,3% del valore aggiunto contabilizzato dalle società complessivamente considerate ed il 67,9% dei ricavi complessivi, con un volume di valore aggiunto mediano pari a 2,19 milioni di euro.

Classifica provinciale per fatturato: Imprese Guida

Una sezione a parte della classifica per fatturato è relativa alle imprese delle otto province sarde ordinate per livello dei ricavi di vendita e prestazioni di servizi al 2009.

Ogni impresa è così in grado di misurarsi in termini di fatturato e di crescita dello stesso con le "imprese soglia" (Benchmark) presenti nella propria provincia di appartenenza.

Vengono individuate quali imprese guida quelle società che si posizionano negli strati più alti della distribuzione statistica dei ricavi di vendita e comprese nell'intervallo tra il 95° ed il 100° percentile.

Le imprese risultano così suddivise:

Tabella 13
Distribuzione per provincia delle imprese e livelli soglia per fatturato al 2009

Provincia	N. Imprese	N. Imprese Guida Percentile (migliaia di euro)	Livello Soglia Imprese Guida 95°
Cagliari	5.414	271	≥ 4.578
Sassari	2.431	122	≥ 4.223
Olbia-Tempio	1.852	93	≥ 3.647
Nuoro	791	40	≥ 4.971
Oristano	835	42	≥ 4.667
Medio Campidano	404	21	≥ 5.424
Carbonia Iglesias	469	24	≥ 3.678
Ogliastra	265	14	≥ 4.083

Classifica delle Imprese Guida per valore aggiunto secondo il settore di attività economica

La classifica settoriale per valore aggiunto è strutturata in graduatorie distinte per ogni settore di attività economica, ordinate in maniera decrescente dall'impresa con il volume di valore aggiunto più elevato fino all'impresa che ha contabilizzato il volume di valore aggiunto pari al livello "soglia" del 75° percentile³⁸ (che risulta differente per ciascun settore considerato): le tabelle relative sono presenti nella versione on line della pubblicazione.

È stato utilizzato il 95° percentile soltanto per i comparti caratterizzati da una più elevata numerosità: Costruzioni, Manifattura, Commercio al dettaglio e all'ingrosso. Le analisi a livello settoriale non sono state condotte ogni volta che la numerosità delle imprese si è rivelata talmente esigua da non garantire risultati significativi: in ogni caso le imprese appartenenti a tali settori rientrano comunque nelle graduatorie generali per fatturato e per valore aggiunto.

4.2 Descrizione e metodologia: le imprese eccellenti

Classifica delle imprese eccellenti

La terza classificazione delle imprese si basa sul posizionamento delle società in relazione al punteggio conseguito nel triennio di attività economica 2007-2009, calcolato sulla base dell'ISD – Indicatore Sintetico di Dinamicità.

Il modello dell'ISD – Indicatore Sintetico di Dinamicità

Il concetto di dinamicità caratterizza l'indicatore ISD³⁹ e discende dal tipo di variabili scelte per la sua costruzione. La combinazione degli indici evidenzia la capacità di un'impresa di essere "dinamica", mostrando i valori delle poste di bilancio in crescita e un'attitudine alla redditività.

I risultati aziendali non dipendono dai singoli indici di performance, ma da una considerazione globale degli stessi all'interno di un insieme organizzato che consenta un'analisi più dettagliata della situazione aziendale⁴⁰.

³⁸ La scelta della "soglia" al 75° percentile si è resa necessaria per evitare una definizione più limitata di imprese "guida" che sarebbe stata determinata una minore numerosità laddove si fosse considerato il 95° percentile all'interno dei singoli settori.

³⁹ Dal 2003 al 2006 il gruppo di ricerca dell'Osservatorio Economico, ha implementato un modello di "indicatore sintetico di dinamicità" nell'ambito del progetto di ricerca finanziato dal MIUR: "Tecniche softcomputing (reti neurali ed algoritmi genetici) per l'analisi dei sistemi complessi applicati alla finanza moderna". Tale indicatore, a seguito della sperimentazione e del confronto con i risultati degli altri algoritmi di classificazione costruiti dagli altri partner del gruppo di lavoro "rischio impresa", si è rivelato un efficace sistema per "fotografare" il livello di bontà delle performance conseguite dalle imprese. Per un maggior approfondimento http://www.sardegnaistatistiche.it/documenti/12_117_20061220153157.pdf.

⁴⁰ Tale necessità viene evidenziata anche da diversi studi aziendali i quali chiariscono che ".....cinque attributi chiave sono: crescita del fatturato, redditività e tre indicatori finanziari (posizionamento futuro, longevità e congruenza)nessuno di questi può dare da solo ad un'impresa una competenza distintiva..... Nell'insieme, questi cinque attributi determinano sempre una differenza tra procedure di business buone ma non eccezionali e procedure che migliorano veramente ed in maniera duratura la performance aziendale".

L'ISD - Indice Sintetico di Dinamicità è costruito come una combinazione lineare dei seguenti indicatori di bilancio:

Tabella 14
Elenco indicatori selezionati suddivisi per area di gestione

Indicatori di Bilancio	Tipologia - Area della Gestione
Area della Gestione	
Var. % Fatturato	Sviluppo
Var. % Valore Aggiunto	Sviluppo
Roi %	Redditività
Mol su Oneri Finanziari	Redditività
Valore Aggiunto su Attivo %	Redditività
Cash flow su Attivo %	Redditività

Gli indicatori di sviluppo permettono di classificare la capacità di crescita o di mantenimento dei livelli di fatturato e di valore aggiunto conseguiti attraverso la gestione aziendale:

- la variazione % del fatturato indica se vi è stata crescita o diminuzione del fatturato tra l'anno n-1 e l'anno n. Esprime la variazione della dimensione di quota d'offerta dell'impresa;
- la variazione % del valore aggiunto descrive l'incremento (o il decremento) tra l'anno n-1 e l'anno n del valore della produzione al netto dei costi per materie, merci e servizi.

Gli indicatori di redditività consentono la classificazione delle aziende sulla base della loro capacità di remunerare tutti i fattori della produzione. Sono quindi quella serie di indici economici che consentono di valutare se le risorse investite nell'azienda sono remunerate o meno e vengono costruiti mettendo in relazione il risultato ottenuto con i capitali messi a disposizione dell'attività produttiva.

In dettaglio:

- il roi (return on investments) è il tasso di redditività degli investimenti di un'impresa ed è costruito come il rapporto tra l'ebit (ovvero il risultato operating) e la semisomma del valore iniziale e finale del capitale investito dell'impresa;
- il mol (margine operativo lordo) su oneri finanziari esprime la proporzione dell'utile netto caratteristico prima del calcolo degli interessi e prima delle imposte sul valore degli interessi passivi;
- il valore aggiunto su attivo misura la remunerazione dei fattori primari rispetto agli investimenti effettuati. La sua scelta è stata necessaria poiché il tessuto produttivo regionale risulta caratterizzato dalla rilevante presenza di piccole imprese all'interno delle quali si confondono vicende aziendali e vicende familiari⁴¹ che possono influire sulla determinazione dei risultati di bilancio e quindi sui numeratori del roe (return on equity – redditività del capitale proprio) e del roi;
- il rapporto tra cash flow operating (flusso di cassa operativo) e attivo misura le risorse liquide generate dalla gestione prima del pagamento degli interessi in rapporto al complesso del capitale investito. Tale indicatore costituisce un buon segnale per interpretare la capacità di un'impresa di generare "cassa" attraverso le normali attività di gestione. Inoltre, tale rapporto indica la capacità o meno dell'azienda di seguire un percorso di crescita proveniente dalle attività strettamente legate ai ricavi di gestione piuttosto che affidarsi a fonti di liquidità di natura prettamente strutturale⁴².

⁴¹ L'indice di bilancio considerato non risente degli effetti delle strategie di remunerazione dei soci/lavoratori delle piccole imprese. Il valore aggiunto, infatti, è un saldo del conto del risultato economico sul quale non ha influenza il costo del lavoro.

⁴² Disinvestimenti di immobilizzazioni, maggior accesso al credito bancario a breve termine, ricerca di maggior liquidità presso altri enti finanziatori diversi dalle banche.

Gli indicatori selezionati⁴³ sono stati raggruppati in classi definite dai quartili⁴⁴ della distribuzione statistica di ciascuna variabile ed inoltre, è stato inserito il livello soglia pari al valore zero, perché estremamente significativo dal punto di vista dell'analisi economico-finanziaria.

A ciascuna classe di valori è stato attribuito un punteggio (compreso tra -10 e +10), in modo da qualificare ciascun aspetto della gestione aziendale (Tab.15).

Tabella 15
Assegnazione punteggi agli indicatori selezionati

Variazione % fatturato		Variazione % Valore aggiunto	
Classe	Punteggio	Classe	Punteggio
>= 22,19	10	>= 40,04	10
>= 0 e < 22,19	6	>= 1,78 e < 40,04	6
>= -20,00 e < 0	-5	>= -23,74 e < 0	-5
< -20,00	-10	< -23,74	-10

Roi%		Valore Aggiunto su Attivo %	
Classe	Punteggio	Classe	Punteggio
>= 8,00	10	>= 48,50	10
>= 3,13 e < 8,00	6	>= 21,31 e < 48,50	6
>=0 e < 3,13	2	>= 7,78 e < 21,31	2
< 0	-10	>= 0 e < 7,78	-5
		< 0	-10

Mol su Oneri finanziari		Cash flow Operating su Attivo %	
Classe	Punteggio	Classe	Punteggio
>= 9,73	10	>= 21,21	10
>= 3,50 e < 9,73	6	>= 6,15 e < 21,21	6
>= 1,03 e < 3,50	2	>= 0 e < 6,15	2
>= 0 e < 1,03	-5	>= -5,34 e < 0	-5
< 0	-10	< -5,34	-10

Dopo aver attribuito il punteggio ad ogni area della gestione identificata dagli indicatori è stato calcolato un punteggio sintetico annuale come media aritmetica dei valori assegnati. Poiché risulta indispensabile valutare l'andamento di un'impresa lungo un periodo di almeno tre esercizi di attività, l'Indice Sintetico di Dinamicità (ISD) non coincide con il semplice punteggio medio annuale, ma è il risultato della media aritmetica del punteggio di tre anni consecutivi.

In questo modo, ad ogni impresa attiva al 2009 per la quale è risultato possibile costruire un punteggio annuale fin dal 2007, risulta assegnato un valore di ISD, variabile tra - 10 e + 10, che ne descrive sinteticamente la performance reddituale e di sviluppo.

Per determinare le imprese eccellenti secondo questo nuovo indicatore, la soglia minima è stata individuata negli ultimi 3 decili della distribuzione statistica dell'indicatore ISD, in cui risiedono i punteggi medi triennali più elevati. Inoltre, tali imprese devono aver registrato per tutto il triennio un valore positivo del patrimonio netto.

⁴³ Previa indagine sulla correlazione di un insieme di indici di bilancio. In tal modo si sono ridotti gli effetti di ridondanza sul modello connessi alla stretta correlazione tra due o più variabili presenti.

⁴⁴ I quartili sono misure di posizione che dividono la distribuzione statistica in 4 parti uguali.

Con riferimento alla distribuzione delle imprese per livelli di bontà determinati dal valore dell'ISD si riporta la tabella seguente:

Tabella 16
Livelli soglia delle imprese nella graduatoria per ISD

Percentile	Livelli di Bontà della gestione	Soglie di ISD
80° - 100° (livello soglia Impresa Eccellente)	Eccellente	>4,04 e <=10
70°	Buono	>3,22 e <= 4,04
60°	Sufficiente	>1,61 e <= 3,22
50°	Insufficiente	>0,72 e <=1,61
40°	Molto Insufficiente	>-0,39 e <= 0,72
0° - 30°	Nulla	>-10 e <= -0,39

La categoria delle imprese eccellenti è definita da una soglia minima pari a 4,04 e da un punteggio massimo pari a 10.

Infine, per poter inserire le imprese nella lista delle "eccellenti", è stato ritenuto necessario che:

- il punteggio sintetico annuale non risultasse in eccessiva diminuzione (mai al di sotto di -3,5 in valore assoluto) negli ultimi tre anni;
- il Leverage fosse contenuto, ossia con un rapporto equilibrato tra mezzi propri e mezzi di terzi e comunque inferiore al valore mediano registrato a livello dell'intero sistema;
- l'impresa non avesse fatto registrare un decremento eccessivo nei ricavi di vendita e nel valore aggiunto (mai superiore al -15%);
- avesse fatto rilevare un costo del lavoro maggiore di zero nell'ultimo anno.

Classifica delle imprese eccellenti per macrosettore di attività economica: performance economica e condotta finanziaria e patrimoniale

Le classifiche delle imprese eccellenti sono strutturate per macrosettore di attività economica (Manifattura, Costruzioni, Commercio e Servizi). In tal modo si evita la "polverizzazione" delle imprese eccellenti all'interno dei singoli settori e si rende possibile la costruzione di una graduatoria: infatti, le imprese dell'Energia, gas, acqua e gestione rifiuti – pur rientrando nel ranking generale delle eccellenti distinte per classe di valore della produzione – non hanno una propria classifica a causa della esigua numerosità.

All'interno di ogni macrosettore le aziende sono state ordinate in maniera decrescente in base al valore assunto dall'ISD. L'ingresso in ogni graduatoria è definito dai livelli "soglia" indicati nella tabella 16.

Le classifiche così costruite, raccolgono i risultati di 782 imprese così distribuite:

Tabella 17
Distribuzione delle imprese eccellenti per classe di attività economica

	N. Imprese	%
Manifattura	93	11,89
Energia, Gas, Acqua, Gestione Rifiuti	19	2,43
Costruzioni	107	13,68
Commercio	169	21,61
Servizi	394	50,38
Totale	782	100,00

Classifica delle imprese eccellenti per classe di valore della produzione: *performance* economica e condotta finanziaria e patrimoniale

Le classifiche delle imprese eccellenti per classi di valore della produzione sono articolate in 2 sezioni distinte: la prima riguardante la performance economica, la seconda riferita alla condotta finanziaria e patrimoniale.

Le classi di valore della produzione sono le seguenti:

- al di sotto dei 250 mila euro;
- tra 250 mila euro e 1 milione di euro;
- tra 1 milione di euro e 5 milioni di euro;
- oltre i 5 milioni di euro.

Le classifiche raccolgono i risultati di 782 imprese così come è indicato nella tabella successiva.

Tabella 18

Distribuzione delle imprese eccellenti per classe di valore della produzione

Classi di valore della produzione	N. Imprese	%
fino a 250 mila euro	184	23,53
da 250 mila a 1 mln euro	305	39,00
da 1 mln a 5 mln euro	231	29,54
oltre 5 mln euro	62	7,93
Totale	782	100,00

Contenuti e note delle classifiche

Una volta definiti i criteri di classificazione, si è provveduto ad inserire nelle classifiche diversi indicatori economici, finanziari e patrimoniali i quali sono stati suddivisi in sei categorie fondamentali: Variabili qualitative di sintesi, di Posizionamento, Sviluppo, Indici del grado di autonomia patrimoniale, di Equilibrio economico, e di Equilibri a breve e di Intensità del capitale.

Per ogni indicatore si è proceduto al calcolo delle statistiche fondamentali, ma si riporta nelle classifiche solo il valore di tendenza centrale (mediana⁴⁶) per l'intero insieme delle imprese, per i raggruppamenti settoriali o per le classi di valore della produzione individuate.

Le classifiche delle imprese eccellenti riportano anche il trend dell'indicatore ISD utilizzando il segno "-" in presenza di un decremento, il segno "+" per indicare un aumento e il segno "=" per evidenziare la stabilità.

All'interno delle graduatorie si registrano movimenti di imprese in entrata ed in uscita. I nuovi ingressi sono riconducibili in primo luogo al fatto che le aziende in entrata, pur avendo mostrato buone performance negli anni precedenti, non avevano soddisfatto alcuni dei criteri necessari al raggiungimento della soglia; in secondo luogo la più efficace raccolta delle informazioni contabili può aver determinato un ampliamento delle posizioni processabili. Le uscite, invece, sono attribuibili a due fattori: il primo legato ad eventi societari (fallimento, liquidazione, incorporazione in altra azienda, trasferimento della sede legale) che non consentono di detenere una posizione processabile in quell'anno; il secondo riguarda il peggioramento nelle performance di impresa rispetto all'anno precedente.

È da ricordare che l'assenza di alcuni indicatori economici per determinate imprese è imputabile alla metodologia di costruzione degli indici: laddove un indicatore necessita di due anni di bilancio per la propria determinazione appare chiaro che non sarà costruibile se vi è un solo bilancio a disposizione.

⁴⁶ Si considera la mediana della distribuzione degli indici, in quanto risulta il benchmark più efficace e più stabile per un confronto tra imprese o tra imprese e settori.

4.3 Le Matrici di transizione delle imprese per classi di fatturato e ISD

L'analisi delle matrici di transizione delle aziende tra diverse classi di fatturato permette un'ulteriore definizione della posizione competitiva di impresa. Le imprese regionali, attive e presenti per le graduatorie 2008 e 2009, sono state suddivise in classi individuate dai decili della distribuzione statistica dei ricavi di vendita.

Successivamente sono state create le tavole che evidenziano la permanenza delle imprese nella stessa classe di fatturato o la migrazione verso altre nel passaggio tra il 2008 ed il 2009.

Tabella 19
Classi di decile del Fatturato – Anni 2008-2009

Decile	2008	2009
10°	>2.541	>2.324
9°	>1.178 e <= 2.541	>1.092 e <= 2.324
8°	>683 e <= 1.178	>649 e <= 1.092
7°	>426 e <= 683	>415 e <= 649
6°	>266 e <= 426	>271 e <= 415
5°	>163 e <= 266	>176 e <= 271
4°	>92 e <= 163	>106 e <= 176
3°	> 40 e <= 92	> 54 e <= 106
2°	>3 e <= 40	>15 e <= 54
1°	>=0 e <= 3	>=0 e <= 15

La matrice della tabella 20 contiene i tassi di uscita sul totale delle imprese regionali presenti nelle graduatorie al 2008 ed al 2009. Tali tassi sono stati calcolati come rapporto tra il numero delle imprese che permangono nella stessa classe di fatturato o migrano in una classe diversa (superiore od inferiore) ed i rispettivi totali di riga; la diagonale principale evidenzia le frequenze percentuali di permanenza nella stessa classe.

Tabella 20
Matrici di Transizione ad un anno – 9.902 imprese attive

		Classi di Fatturato 2009									
		1	2	3	4	5	6	7	8	9	10
Classi di Fatturato 2008	1	66,60	7,17	5,74	3,89	2,87	4,10	2,46	3,48	3,07	0,61
	2	33,41	42,98	10,99	4,13	3,37	1,85	1,74	0,33	1,09	0,11
	3	5,78	29,76	45,18	10,49	3,64	2,57	0,96	0,75	0,54	0,32
	4	3,17	6,85	25,60	44,15	12,60	3,47	2,28	1,39	0,30	0,20
	5	1,96	2,84	4,62	21,87	44,80	15,11	5,16	2,04	1,33	0,27
	6	1,75	1,49	2,97	5,07	17,57	46,77	18,01	4,46	1,40	0,52
	7	1,76	0,98	1,27	1,66	4,31	15,26	53,03	18,88	2,25	0,59
	8	1,04	0,76	0,57	1,13	2,36	3,78	14,27	56,71	17,58	1,80
	9	0,72	0,36	0,27	0,63	0,81	1,70	3,13	13,34	66,79	12,26
	10	1,10	0,09	0,28	0,46	0,09	0,18	0,46	1,29	8,00	88,04

Dalla lettura dei dati presenti nella matrice emerge la maggiore stabilità delle classi superiori ed in particolare della classe in corrispondenza del 10° decile (la quale include l'insieme di imprese che hanno fatto registrato i volumi di fatturato più elevati). Le aziende che nel 2008 erano comprese in tale classe, vi permangono anche per il 2009 nell'88,04% dei casi. Diminuisce la propria quota di offerta e si ripositiona nella classe 9 circa l'8,0% delle imprese, mentre il restante 4% si posiziona, in percentuali sempre più modeste, nelle classi inferiori.

Nella parte on line della pubblicazione è svolta un'analisi a livello settoriale dalla quale emerge che le percentuali di permanenza nella classe più elevata sono simili con la sola eccezione del settore delle Costruzioni (tasso di permanenza del 65,5%): si può spiegare tale situazione con riferimento alla tipologia di attività svolta dalle imprese la cui struttura è per commesse pluriennali, e determina un livello di offerta mai costante nel tempo.

Per quanto concerne le posizioni di eccellenza delle imprese, risulta efficace, anche in questo caso, l'analisi della matrice di transizione tra i diversi livelli di bontà. Le imprese sono state raggruppate in sei classi che individuano i livelli di bontà della distribuzione statistica dell'ISD.

Tabella 21
Matrici di Transizione ad un anno – 810 imprese attive per ISD

		Livello bontà 2009					
		Nulla	M insufficiente	Insufficiente	Sufficiente	Buono	Eccellente
Livello bontà 2008	Nulla	46,67	20,00	10,67	17,33	4,00	1,33
	M insufficiente	11,76	23,53	23,53	31,37	5,88	3,92
	Insufficiente	4,69	18,75	17,19	42,19	10,94	6,25
	Sufficiente	0,63	1,90	5,06	49,37	18,35	24,68
	Buono	0,00	1,11	0,00	27,78	16,67	54,44
	Eccellente	0,00	0,00	0,00	2,15	5,91	91,94

Dalla lettura dei dati della tabella 21 si evince che, nel passaggio tra il 2008 ed il 2009, le imprese "eccellenti" mantengono la stessa qualifica nel 92% circa dei casi, ed inoltre risulta una tendenza generalizzata da parte delle imprese ad una migrazione verso classi di bontà superiori. Tale dato si può leggere con particolare evidenza per le imprese con classe "sufficiente" nel 2008 – che migrano verso classi superiori nel 43% dei casi – e nella classe "buono" ove permangono in pari classe il 28% circa delle imprese presenti nel 2008 e migrano verso la classe di eccellenza oltre il 61% delle stesse. La versione online contiene un maggiore dettaglio sia per ISD che per classe di fatturato suddivise per macrosettori di attività economica.

5. GLOSSARIO

Variabili di sintesi qualitative

Esprimono un giudizio sintetico sullo stato di salute dell'impresa

ISD: Sintetizza in unico valore lo stato di salute e il grado di dinamicità dell'impresa considerando i dati contabili di un triennio.

TREND: Indica se il punteggio sintetico annuale è in crescita, in diminuzione o risulta stabile nel periodo considerato.

Variabili di posizionamento

Definiscono i criteri di graduatoria e determinano le caratteristiche di un'impresa all'interno di ogni ranking

FATTURATO: valore del fatturato conseguito dall'impresa nell'esercizio considerato. Esprime la propria quota di offerta e ne definisce anche l'assetto dimensionale.

FATTURATO 2008: valore del fatturato conseguito dall'impresa nell'esercizio precedente.

VALORE DELLA PRODUZIONE: rappresenta il valore dei beni e servizi prodotti o commercializzati dall'impresa. Comprende infatti oltre ai ricavi di vendita, la variazione delle rimanenze di prodotti in lavorazione, semilavorati e finiti, la variazione dei lavori in corso su ordinazione, gli incrementi di immobilizzazioni per lavori interni e gli altri ricavi e proventi.

- [Ricavi di vendita +/- Variazione rimanenze dei prodotti, semilavorati e prodotti finiti +/- Variazione dei lavori in corsi su ordinazione + Incrementi di immobilizzazioni per lavori interni + Altri ricavi e proventi]

AMMORTAMENTO: È una quota di un costo di un bene ad utilità pluriennale acquisito dall'impresa e imputato all'esercizio viene esposto tra i costi di produzione e può riguardare un'immobilizzazione materiale o immateriale.

- [Ammortamenti Immobilizzazioni immateriali + Ammortamenti Immobilizzazioni materiali]

EBIT: Earnings before interests and taxes, corrisponde al risultato della produzione prima del calcolo degli oneri finanziari e delle imposte. Esprime la remunerazione del capitale di finanziamento, dalla quale dovranno essere detratte le imposte sul reddito.

- [Utile (o perdita) d'esercizio + Oneri Finanziari + Imposte e tasse]

VALORE AGGIUNTO: (da intendersi come complessivo), valore della produzione al netto dei consumi dei fattori intermedi (materie e servizi). Misura il contributo dell'impresa alla produzione finale del sistema e nel contempo indica la remunerazione acquisibile dai fattori primari (capitale proprio, capitale di credito, lavoro, Stato). Seguendo questa impostazione ci si riferisce al valore aggiunto complessivo e non a quello operativo concernente la sola gestione caratteristica dell'impresa.

- (Valore complessivo della Produzione – Consumi di materie e servizi)

CASH FLOW PRODOTTO: Flusso di cassa ottenuto come differenza tra Ricavi finanziari riscossi e Costi finanziari pagati. Corrisponde al flusso di risorse esclusivamente monetarie generate dall'attività produttiva.

CIRCOLANTE PRODOTTO: costruito come differenza tra Ricavi e Costi a breve termine (finanziari e non finanziari). Corrisponde ai movimenti autogenerati del capitale circolante netto.

UTILE (PERDITA) NETTO DELL'ESERCIZIO: risultato della produzione dopo gli oneri finanziari e le imposte sul reddito.

CAPITALE NETTO: è l'insieme dei mezzi propri dell'impresa, ed è il risultato della somma del capitale conferito dal proprietario (o dai soci), in sede di costituzione dell'azienda o con apporti successivi, e dell'autofinanziamento.

Sviluppo

Indica l'evoluzione nel tempo dei diversi aspetti della gestione di ogni impresa

VARIAZIONE % FATTURATO: indica se c'è stata crescita o diminuzione del fatturato da un anno all'altro. Esprime la variazione della dimensione di quota d'offerta dell'impresa ed è ottenuta dall'applicazione della seguente formula:

- $((\text{Fatturato [T1]} - \text{Fatturato [T0]}) / \text{Fatturato [T0]}) * 100$

VARIAZIONE % COSTI D'ACQUISTO: descrive l'incremento o il decremento intervenuto, tra un esercizio e l'altro, nei costi per l'acquisto delle materie prime e di consumo. La formula applicata è la seguente:

- $((\text{Costi d'acquisto [T1]} - \text{Costi d'acquisto [T0]}) / \text{Costi d'acquisto [T0]}) * 100$

VARIAZIONE % COSTI PER SERVIZI: mostra l'incremento o il decremento intervenuto, tra un esercizio e l'altro, nei costi per servizi.

- $((\text{Costi per servizi [T1]} - \text{Costi per servizi [T0]}) / \text{Costi per servizi [T0]}) * 100$

VARIAZIONE % VALORE AGGIUNTO: consente, attraverso confronti nel tempo, di giudicare l'andamento dei ricavi della produzione del periodo rispetto ai consumi di fattori intermedi. Il tasso in questione esprime l'impulso (il grado di dinamicità) dell'impresa alla crescita del proprio potere d'acquisto (ricchezza appartenente ai produttori dell'impresa). La formula applicata è la seguente:

- $((\text{Valore Aggiunto [T1]} - \text{Valore Aggiunto [T0]}) / \text{Valore Aggiunto [T0]}) * 100$

VARIAZIONE % COSTO DEL LAVORO: indica se si è verificata una crescita o una diminuzione nei costi per il personale (salari e stipendi, oneri sociali, trattamento di fine rapporto) tra un esercizio e l'altro.

- $((\text{Costo del lavoro [T1]} - \text{Costo del lavoro [T0]}) / \text{Costo del lavoro [T0]}) * 100$

VARIAZIONE % VALORE DELLA PRODUZIONE: evidenzia la variazione intervenuta, tra un esercizio e l'altro, nel valore della produzione.

- $((\text{Valore della produzione [T1]} - \text{Valore della produzione [T0]}) / \text{Valore della produzione [T0]}) * 100$

VARIAZIONE % ATTIVO: esprime la variazione intervenuta negli impieghi di un'impresa tra un esercizio e l'altro.

- $((\text{Totale Attivo [T1]} - \text{Totale Attivo [T0]}) / \text{Totale Attivo [T0]}) * 100$

VARIAZIONE % CAPITALE NETTO: consente di valutare la crescita globale del patrimonio di proprietà degli azionisti. Determina se l'impresa si trova in fase di sviluppo, di stazionarietà o regresso.

- $((\text{Capitale Netto [T1]} - \text{Capitale Netto [T0]}) / \text{Capitale Netto [T0]}) * 100$

Grado di autonomia patrimoniale

Descrive il grado di autonomia e solidità patrimoniale

CAPITALE NETTO SU CAPITALE INVESTITO % rapporto tra il capitale netto ed il totale degli investimenti, è un indice che segnala in che misura la società si finanzia con mezzi propri, piuttosto che con i mezzi di terzi.

- $(\text{Capitale Netto} / \text{Totale Attività}) * 100$

ATTIVO FISSO SU CAPITALE INVESTITO % rapporto tra gli investimenti fissi ed il totale degli investimenti, è un indice di composizione che indica la rigidità del capitale investito in rapporto al totale dell'attivo.

- $(\text{Attivo Fisso} / \text{Totale Attività}) * 100$

ATTIVO CORRENTE SU CAPITALE INVESTITO %: rapporto tra gli investimenti correnti ed il totale degli investimenti, è un indice di composizione che indica l'elasticità del capitale investito in rapporto al totale dell'attivo. L'elasticità della gestione è tanto maggiore quanto più facile è la possibilità di sostituire i fattori produttivi superati con i fattori produttivi adatti alle nuove necessità⁴⁷ che scaturiscono dalle condizioni del mercato.

- $(\text{Attivo Corrente} / \text{Totale Attività}) * 100$

PASSIVITÀ A BREVE TERMINE SU CAPITALE INVESTITO %: È un indice di composizione che esprime l'incidenza percentuale delle passività correnti rispetto agli investimenti totali

- $(\text{Passività correnti} / \text{Totale Attività}) * 100$

PASSIVITÀ A MEDIO LUNGO TERMINE SU CAPITALE INVESTITO %: è un indice di composizione che esprime l'incidenza percentuale delle passività a medio lungo termine sugli investimenti totali

- $(\text{Passività consolidate} / \text{Totale Attività}) * 100$

ATTIVITÀ TOTALI su PASSIVITÀ TOTALI: rapporto tra il complesso degli investimenti ed i mezzi di terzi, è un indice "di solvibilità" che evidenzia in quale misura i creditori potrebbero essere soddisfatti qualora venisse interamente liquidato il capitale investito nell'impresa

- $(\text{Totale Attività} / \text{Passività Totali})$

CAPITALE NETTO su PASSIVITÀ TOTALI %: rapporto tra mezzi propri e mezzi di terzi. Indica il grado di autonomia patrimoniale rispetto ai terzi ed il grado di solvibilità finale dell'impresa.

- $(\text{Capitale Netto} / \text{Passività Totali}) * 100$

LEVERAGE: rapporto tra passività e netto. È il reciproco dell'indice precedente. Consente di interpretare la crescita del rischio finanziario dell'impresa e di misurare assieme all'aliquota d'imposta il vantaggio fiscale dell'indebitamento. Secondo i criteri di finanza moderna tale rapporto non dovrebbe superare un livello pari al reciproco dell'aliquota media d'imposta sul reddito.

- $(\text{Passività Totali} / \text{Capitale Netto})$

RISERVE su ATTIVITÀ %: rapporto tra le riserve (formate dagli accantonamenti di utili, dai sovrapprezzi pagati dai soci negli aumenti di capitale, dalle rivalutazioni monetarie, dagli utili portati a nuovo e da ogni altro accantonamento avente caratteristica di riserva) e il complesso degli impieghi. Esprime in che misura un euro di investimenti è percentualmente coperto da "x" euro di riserve.

- $(\text{Riserve} / \text{Totale Attività}) * 100$

PASSIVITÀ A BREVE TERMINE su PASSIVITÀ TOTALI %: è un indice di composizione dei mezzi di terzi. Esprime l'incidenza percentuale delle passività correnti sulle passività totali

- $(\text{Passività Correnti} / \text{Totale Passività}) * 100$

PASSIVITÀ A MEDIO O LUNGO TERMINE su PASSIVITÀ TOTALI %: è un indice di composizione che esprime l'incidenza percentuale delle passività a medio lungo termine sulle passività totali

- $(\text{Passività Consolidate} / \text{Totale Passività}) * 100$

⁴⁷ Per un maggiore approfondimento C. Caramiello, F. Di Lazzaro, G. Fiori (2003), Indici di Bilancio, Giuffrè Editore, pagina 98.

INDICE DI DIPENDENZA FINANZIARIA %: è un indice di composizione che esprime l'incidenza percentuale delle passività sul totale degli investimenti

- $(\text{Totale Passività} / \text{Totale Attività}) * 100$

Equilibrio economico

Descrive la capacità reddituale delle imprese e dei settori e il rapporto tra i costi ed i ricavi

VALORE AGGIUNTO SETTORE SU VALORE AGGIUNTO CONTABILE REGIONALE %: rapporto tra la somma del valore aggiunto contabile aggregato di settore e la somma del valore aggiunto contabile di tutti i settori industriali. Indica il contributo alla produzione finale di ciascun settore produttivo.

VALORE AGGIUNTO IMPRESA SU VALORE AGGIUNTO SETTORE %: rapporto tra il valore aggiunto di ogni singola impresa di uno specifico settore e la somma del valore aggiunto contabile dell'intero settore d'appartenenza. Esprime il contributo della singola impresa alla produzione finale del settore.

ROE %: return on equity, misura la redditività del capitale proprio, ottenuta rapportando il risultato economico d'esercizio dopo gli interessi e dopo le imposte, alla semisomma del valore iniziale e finale del patrimonio netto. Esprime inoltre il premio per il rischio finanziario richiesto dagli azionisti rispetto al puro rendimento free risk. Segue da ciò l'utilità di un confronto tra tasso ROE e tasso di rendimento free risk. Quest'ultimo può essere fatto corrispondere all'attuale tasso Euribor. Generalmente il ROE in Sardegna assume valori tendenzialmente bassi per effetto della sottostima degli utili contabili. Le imprese sarde non si preoccupano in linea di massima della remunerazione dei sottoscrittori del capitale con l'erogazione di un congruo dividendo. La remunerazione avviene attraverso il pagamento degli stipendi, (spesso i soci o i loro familiari sono dipendenti dell'impresa) o di consulenze e quindi va ricercata tra gli altri costi di gestione.

- $(\text{Utile (o perdita) di esercizio} / (\text{Patrimonio Netto [T0]} + \text{Patrimonio Netto [T1]} / 2)) * 100$

ROI % : return on investments, costruito con il rapporto tra EBIT, ovvero il risultato operating e la semisomma del valore iniziale e finale del complesso delle attività dell'impresa. Esprime il tasso di redditività tipico degli investimenti di un'impresa indipendentemente da come questa è finanziata.

- $([\text{Utile (o perdita) d'esercizio} + \text{Oneri Finanziari} + \text{Imposte e tasse}] / (\text{Attivo [T0]} + \text{Attivo [T1]} / 2)) * 100$

ROS % : return on sales, è il rapporto tra il risultato operating ed il totale delle vendite. Esprime il margine di profitto che l'impresa ottiene nel soddisfacimento della domanda.

- $([\text{Utile (o perdita) d'esercizio} + \text{Oneri Finanziari} + \text{Imposte e tasse}] / \text{Ricavi Netti}) * 100$

TURNOVER: è il rapporto tra il volume dei ricavi e la semisomma del valore iniziale e finale del complesso delle attività dell'impresa. Indica quante volte l'impresa riesce a vendere un ammontare pari al capitale investito. Il Turnover, combinato con il ROS, spiega l'andamento del ROI: infatti ad un ROI elevato si può arrivare o aumentando il margine di profitto sulle vendite oppure aumentando le vendite nell'esercizio.

- $(\text{Ricavi Netti} / (\text{Attivo [T0]} + \text{Attivo [T1]} / 2))$

VALORE AGGIUNTO SU ATTIVO %: esprime l'impulso alla crescita della ricchezza dell'impresa in rapporto agli investimenti; nel contempo misura la remunerazione dei fattori primari rispetto agli investimenti effettuati.

- $(\text{Valore Aggiunto complessivo} / (\text{Attivo [T0]} + \text{Attivo [T1]})) * 100$

VALORE AGGIUNTO SU VALORE DELLA PRODUZIONE %: esprime un euro di valore prodotto al netto del corrispondente consumo di beni intermedi. Consente un efficace confronto tra settori diversi di attività economica mettendo in evidenza la ricchezza disponibile via via spettante ai fattori primari della produzione. Descrive anche il tasso di remunerazione di ciascuno dei fattori primari in termini di produzione ottenuta.

- $(\text{Valore Aggiunto complessivo} / \text{Valore della Produzione}) * 100$

VALORE AGGIUNTO SU COSTO DEL LAVORO: Esprime il tasso di remunerazione del lavoro in termini di produzione ottenuta.

- $(\text{Valore Aggiunto complessivo} / \text{Costo del lavoro})$

CASH FLOW OPERATING SU ATTIVO % : indica il rapporto tra le risorse liquide generate dalla gestione prima del pagamento degli interessi e la semisomma del valore iniziale e finale del complesso delle attività dell'impresa. Misura la cosiddetta "redditività di cassa" del capitale investito.

- $(\text{Cash Flow Operating} / (\text{Attivo [T0]} + \text{Attivo [T1]} / 2)) * 100$

CASH FLOW OPERATING SU ESIGIBILITÀ % : indica il rapporto tra le risorse liquide generate dalla gestione prima del pagamento degli interessi e le passività correnti (conti correnti bancari, fornitori e diversi). Misura la capacità del flusso di cassa di coprire il livello di indebitamento a breve termine verso terzi.

- $(\text{Cash Flow Operating} / \text{Esigibilità}) * 100$

EBIT SU PASSIVITÀ % : produttività del capitale di terzi, costruito con il rapporto tra EBIT, ovvero il risultato operating e l'ammontare finale del capitale di credito a breve e a medio/ lungo termine. Esprime la produttività operativa conseguita con il capitale investito raccolto da fonti di finanziamento esterne all'impresa.

- $([\text{Utile (o perdita) d'esercizio} + \text{Oneri Finanziari} + \text{Imposte e tasse}] / (\text{Totale Passività})) * 100$

MOL SU ONERI FINANZIARI: indica il rapporto tra le risorse rimanenti dopo aver pagato le materie, i servizi e il lavoro e la remunerazione del capitale di credito. Quindi esprime quanta parte delle risorse confluirà nuovamente all'impresa (detratta la quota da assegnare allo stato tramite le imposte).

- $(\text{Margine Operativo Lordo} / \text{Oneri Finanziari})$

Equilibrio finanziario a breve

Descrive l'attitudine dell'impresa ad equilibrare entrate e uscite di liquidità, senza pregiudicare l'equilibrio economico. Si desume staticamente alla fine di ogni esercizio

DISPONIBILITÀ SU ESIGIBILITÀ %: rapporto tra attività a breve termine (crediti, scorte e liquidità) e passività correnti (conti correnti bancari, fornitori e diversi), è un indice che misura con riferimento al successivo esercizio la capacità dell'impresa di produrre di liquidità.

- $(\text{Disponibilità} / \text{Esigibilità}) * 100$

ESIGIBILITÀ SU TOTALE ATTIVO %: rapporto tra passività a breve termine (conti correnti bancari, fornitori e diversi) e il complesso degli investimenti, è un indice di composizione che misura l'incidenza percentuale delle esigibilità sul totale dell'attivo

- $(\text{Esigibilità} / \text{Totale Attivo}) * 100$

Intensità del capitale

Evidenziano il peso percentuale dei diversi aggregati sul totale dei ricavi ottenuti e forniscono la misura di quante risorse sono necessarie per generare un'unità di fatturato con un certo tipo di struttura⁴⁸.

ATTIVO CORRENTE SU FATTURATO %: Rapporto tra gli investimenti correnti ed il livello di fatturato conseguito nell'esercizio. Il tasso di intensità dell'attivo corrente evidenzia la capacità degli investimenti correnti di produrre reddito.

- $(\text{Attivo corrente} / \text{Fatturato}) * 100$

PASSIVITÀ A BREVE TERMINE SU FATTURATO %: rapporto tra passività a breve termine e livello di fatturato conseguito nell'esercizio. Indica l'incidenza percentuale delle passività correnti rispetto al fatturato realizzato.

- $(\text{Passività Correnti} / \text{Fatturato}) * 100$

IMMOBILIZZAZIONI MATERIALI SU FATTURATO %: Rapporto tra gli investimenti in immobilizzazioni materiali ed il livello di fatturato conseguito nell'esercizio. Evidenzia la capacità di produzione del reddito da parte degli investimenti in beni a fecondità ripetuta.

- $(\text{Immobilizzazioni materiali} / \text{Fatturato}) * 100$

⁴⁸ Per un maggiore approfondimento C. Caramiello, F. Di Lazzaro, G. Fiori (2003), *Indici di Bilancio*, Giuffrè Editore.

LE CLASSIFICHE: RISULTATI

Legenda abbreviazioni:

Pos. Reg. Fatt. = Posizione Regionale Fatturato
Pos. Reg. V.A. = Posizione Regionale Valore Aggiunto
Pos. Sett. V.A. = Posizione Settoriale Valore Aggiunto
Pos. Prov. Fatt = Posizione Provinciale per Fatturato
Pos. Cl. Vp. ISD = Posizione per Classe di Valore della produzione e per ISD - Indicatore Sintetico di Dinamicità
Pos. ISD Macrosett. Cl. Vp. = Posizione per ISD - Indicatore Sintetico di Dinamicità, Macrosettore e per Classe di valore della produzione
Pos. ISD Macrosett. = Posizione per ISD - Indicatore Sintetico di Dinamicità e Macrosettore

Spa Società per Azioni
Srl Società a Responsabilità Limitata
Sctl Società Cooperativa a Responsabilità Limitata
Sctrl Società Consortile a Responsabilità Limitata

Provincia:

CA Cagliari
CI Carbonia – Iglesias
VS Medio Campidano
NU Nuoro
OG Ogliastra
OR Oristano
OT Olbia – Tempio
SS Sassari

Dati espressi in migliaia di euro

**CLASSIFICA PER FATTURATO 2009
TOP 100**

Classifica per Fatturato 2009 - Top 100

I DATI SONO ESPRESSI IN MIGLIAIA DI EURO

				Fatturato		Fatturato 2008			
				valori somma					
				totale imprese	25.565.938	29.856.542			
				imprese guida	18.917.024	23.081.682			
				Top 100	14.387.328	18.711.302			
Pos. 2009	Pos. 2008	Pos. 2007	Pos. 2006	Denominazione	Sede	Pr.	Attività economica		
1	1	1	2	Saras Spa Raffinerie Sarde	Sarroch	CA	Petrolio	4.478.195	7.820.135
2			1	E.On Produzione Spa	Sassari	SS	Attività di direzione aziendale (Prod. di Energia Elettrica)	2.123.352	2.271.659
3	2	2	19	Arcola Petrolifera Spa	Sarroch	CA	Petrolio	1.004.306	1.197.125
4	3	4	3	Sarlux Srl	Sarroch	CA	Produzione, trasmissione, distribuzione energia elettrica	456.997	673.214
5	6	6	4	Meridiana Spa	Olbia	OT	Trasporto aereo	323.287	390.334
6	4	3	12460	Alcoa Trasformazioni Srl	Portoscuso	CI	Metallo	313.809	501.001
7			37	Meridiana Fly Spa	Olbia	OT	Trasporto aereo	290.192	
8	7	7	5	Tiscali Italia Spa	Cagliari	CA	Telecomunicazioni	282.099	316.248
9	9	9	38	Industria Servizi Agroalimentari Spa - ISA Spa	Villacidro	VS	Commercio all'ingrosso - Prodotti alimentari, bevande	252.029	244.969
10	5	5	22	Portovesme Srl	Portoscuso	CI	Metallo	223.093	462.808
11	11	10	35	C.S. & D. - Centro Servizi e Distribuzione Clr	Villacidro	VS	Commercio all'ingrosso - Prodotti alimentari, bevande	222.284	209.991
12	13	14	11	Superemme Spa	Dolianova	CA	Commercio al dettaglio di esercizi non specializzati	199.697	196.234
13	12	12	86	Ce.Di. Sisa Sardegna Srl	Codrongianos	SS	Commercio all'ingrosso - Prodotti alimentari, bevande	198.925	200.996
14	14	13	6	Abbanoa Spa	Cagliari	CA	Raccolta, trattamento e fornitura di acqua	183.209	186.064
15	15	15	53	Difarma Spa	Sassari	SS	Commercio all'ingrosso di beni di consumo finale	166.158	161.257
16	17	17	84	Cooperativa Co.Sa.Fa.Ca. Srl	Sestu	CA	Commercio all'ingrosso di beni di consumo finale	141.836	141.651
17	23	16	72	Acentro Srl	Cagliari	CA	Manutenzione e riparazione di autoveicoli	122.868	116.978
18	8	8	132	Ivi Petrolifera Spa	Cagliari	CA	Commercio all'ingrosso di combustibili	122.844	267.546
19	19	20	23	3A - Assegnatari Associati Arborea Clr	Arborea	OR	Alimentari - Latte	120.196	133.018
20	16	24	159	Energ.It Spa	Cagliari	CA	Produzione, trasmissione, distribuzione energia elettrica	103.707	146.378
21	29	28	27	Ottana Energia Spa	Nuoro	NU	Produzione, trasmissione, distribuzione energia elettrica	94.474	80.994
22	24	25	17	Fluorsid Spa	Assemini	CA	Chimica	90.673	106.625
23	27	27	24	Jumbo Spa	Cagliari	CA	Commercio al dettaglio di altri prodotti per uso domestico	89.079	87.624
24	26	22	41	Consorzio Agrario di Sardegna Clr	Cagliari	CA	Alimentari - Mangimi	82.841	98.183
25	25	31	227	Simec Spa	Santa Giusta	OR	Alimentari - Granaglie	72.911	103.678
26	32	41	91	Euralcoop Srl (Cooperativa Dipendenti Eurallumina)	Carbonia	CI	Commercio al dettaglio di esercizi non specializzati	70.838	66.232
27	30	32	262	S.I.M.A. Società Ingresso Medicinali e Affini Spa	Cagliari	CA	Commercio all'ingrosso di beni di consumo finale	69.145	68.456
28	41	79	4618	Consorzio Crai Sardegna	Oristano	OR	Intermediari del commercio	61.446	54.703
29	33	46	77	Disario Srl	Villacidro	VS	Commercio al dettaglio di esercizi non specializzati	59.903	62.980
30	38	40	49	Cobec Srl	Sassari	SS	Commercio al dettaglio di esercizi non specializzati	58.704	56.484
31	43	202	65	Camporosso Srl (Centro Commerciale Sant'Ignazio)	Villacidro	VS	Commercio al dettaglio di esercizi non specializzati	55.198	49.249
32	36	36	55	AbbattistajSpa	Cagliari	CA	Riparazione beni per uso personale e casa	54.606	57.621
33	35	39	54	F.Lli Pinna Industria Casearia Spa	Thiesi	SS	Alimentari - Latte	54.562	59.292
34	47	48	148	Automax di Putzu & C. Spa	Olbia	OT	Commercio di autoveicoli	54.101	43.463
35	219	70	47	Impresa Manca - Costruzioni Generali Spa	Sarroch	CA	Costruzione di edifici	52.533	12.033
36	31	30	9	Sardegna Resorts Srl	Arzachena	OT	Alberghi e Ristoranti	52.387	67.049
37	28	29	106	Tondini Spa	Elmas	CA	Commercio all'ingrosso di combustibili	51.874	85.172
38	42	44	257	Logistica Nieddu Srl	Olbia	OT	Trasporto merci su strada e traslochi	49.195	50.760
39	48	55	71	Dettori Market Srl	Olbia	OT	Commercio al dettaglio di esercizi non specializzati	48.524	42.246
40			78	S & D Market Srl	Ittiri	SS	Commercio al dettaglio di esercizi non specializzati	47.886	0
41	37	47	184	Testoni Srl	Sassari	SS	Commercio all'ingrosso di combustibili	46.890	57.050
42	49	78	216	F.Lli Ibba Srl	Oristano	OR	Commercio all'ingrosso - Prodotti alimentari, bevande	46.356	40.994
43	45	51	36	Delphina Srl	Palau	OT	Alberghi	45.181	45.639
44	40	38	12458	Rockwool Italia Spa	Iglesias	CI	Marmo, Granito e altri Materiali per Edilizia	44.546	55.192
45	46	45	1467	Top Sardinia Srl	Santa Teresa Gallura	OT	Attività dei servizi delle agenzie di viaggio	42.341	44.089
46	53	50	240	Auto A Spa	Sassari	SS	Commercio di autoveicoli	39.888	39.149
47	1309		276	Kinetika Sardegna Srl	Quartu Sant'Elena	CA	Servizi ospedalieri	39.275	2.258
48	50	54	69	Elcom Srl	Oristano	OR	Commercio al dettaglio di altri prodotti per uso domestico	38.226	40.356
49	54	61	26	L'Unione Sarda Spa	Cagliari	CA	Edizione libri, periodici ed altre attività editoriali	37.983	38.684
50	52	53	58	Tecnocasic Spa	Cagliari	CA	Raccolta dei rifiuti	37.822	39.201

Valore aggiunto	EBIT	Cash Flow prodotto	Circolante prodotto	Utile o perdita esercizio	Variazione Fatturato %	Variazione Valore Aggiunto %	Variazione Attivo %	Variazione Capitale netto %	ROE %	ROI %	Capitale netto su Passività %	Leverage
valori somma					valori medi							
5.367.577	619.846	1.752.368	2.486.491	-284.844	-0,5	1,8	1,8	4,1	4,3	3,1	24,4	4,0
3.083.541	360.855	1.434.167	1.821.151	-186.329	-0,9	3,0	1,6	2,8	3,1	3,3	27,6	3,6
2.056.142	441.404	1.113.729	1.412.882	50.679	-3,7	-0,7	-0,8	2,1	2,6	3,0	27,1	3,7
286.149	92.198	244.884	214.254	78.041	-42,7	6,4	13,3	-7,9	8,2	4,5	72,9	1,4
776.096	465.244	448.433	814.185	268.984	-6,5	399,1	-22,5	-11,9	9,1	10,4	242,7	0,4
20.723	16.857	8.652	18.074	10.139	-16,1	-1,5	15,8	21,4	19,4	12,0	61,3	1,6
154.765	96.443	288.761	152.925	54.208	-32,1	-49,2	-15,5	-7,4	9,1	10,3	203,8	0,5
99.907	5.299	-12.204	16.043	-2.162	-17,2	0,3	4,1	15,5	-3,1	2,1	42,8	2,3
-193.712	-272.311	-83.882	-84.316	-274.724	-37,4	-232,0	-12,6	-198,0		-74,1		
12.238	-30.155		-19.654	-34.059						-23,8		
92.478	8.252	-4.566	61.192	4.336	-10,8	51,7	-5,9	3,3	3,2	1,8	44,0	2,3
12.095	4.653	5.704	7.281	1.072	2,9	-2,9	-2,8	2,6	2,6	3,4	45,7	2,2
19.612	-16.703	27.116	-3.357	-20.486	-51,8		-15,1	-17,1	-18,7	-5,0	48,3	2,1
12.492	2.549	5.948	6.018	56	5,9	23,3	7,2	9,8	2,2	3,1	3,3	30,6
31.156	2.487	7.525	8.459	913	1,8	-10,4	-24,3	-57,9	3,3	2,4	22,9	4,4
6.719	1.130	-15.036	1.918	-1	-1,0	4,3	9,6	0,0	-1,5	1,2	0,1	
61.588	-5.629	-849	8.903	-11.893	-1,5	18,7	1,6	0,1	-10,2	-0,7	17,8	5,6
10.065	4.140	-8.487	5.250	1.937	3,0	18,4	15,0	18,3	19,8	6,6	18,7	5,4
6.811	1.507	5.458	2.334	194	0,1	-11,5	-1,5	2,6	2,3	2,2	14,2	7,0
7.652	1.742	3.388	2.353	295	5,0	14,8	1,5	5,4	5,3	3,6	13,4	7,5
4.446	1.017	-7.496	2.037	-417	-54,1	-46,0	-5,8	-3,9	-3,9	1,4	17,3	5,8
18.902	1.038	10.901	8.995	9	-9,6	2,3	-0,9	1,0	0,0	0,8	79,9	1,3
3.609	748	-2.981	1.159	52	-29,2	-11,2	-30,5	1,3	1,3	2,0	15,9	6,3
16.025	9.867	18.070	10.555	5.880	16,6	30,3	54,2	25,2	22,4	16,3	66,1	1,5
21.677	9.082	12.619	15.607	5.221	-15,0	23,1	-0,1	19,9	18,1	12,7	78,4	1,3
18.224	10.452	1.460	11.327	6.700	1,7	33,9	-1,0	29,4	25,5	18,3	108,9	0,9
11.723	3.357	5.380	5.421	6	-15,6	1,0	-6,3	0,0	0,0	2,9	26,9	3,7
2.767	-533	17.791	1.265	-579	-29,7	-59,5	-15,0	-3,8	-4,2	-0,8	26,9	3,7
6.409	730	2.200	1.514	160	7,0	9,3	1,6	6,7	6,5	3,5	13,9	7,2
2.515	815	-381	1.053	304	1,0	6,6	-0,9	6,8	6,6	4,0	30,3	3,3
157	51	-1.050	69	0	12,3	63,5	-43,8	0,0	0,0	0,3	0,1	
7.390	-1.206	1.652	232	-1.489	-4,9	-18,1	-16,1	-19,3	-21,3	-4,8	37,7	2,7
10.551	984	2.423	2.992	575	3,9	0,8	-1,7	4,6	4,5	3,7	96,7	1,0
8.456	512	2.495	2.783	-67	12,1	13,2	0,3	-4,4	-4,4	1,4	4,2	23,8
9.405	1.504	1.173	2.581	335	-5,2	-18,6	6,7	3,4	3,3	3,1	26,1	3,8
10.000	602	2.759	2.748	-407	-8,0	-15,1	-14,4	-1,8	-2,6	1,0	40,5	2,5
3.985	1.297	1.166	1.755	-45	24,5	25,9	-7,6	2,1	-1,7	4,2	9,9	10,1
10.667	3.795	-3.233	4.310	2.463	336,6	-16,6	-72,0	-16,0	45,6	11,1	49,1	2,0
41.256	15.089	13.164	27.048	1.522	-21,9	-9,4	-2,0	2,2	2,1	4,0	24,1	4,1
5.272	3.474	5.485	3.806	-281	-39,1	-20,2	12,5	-7,5	-7,8	10,2	10,6	9,5
2.546	667	-842	1.617	92	-3,1	-70,0	14,8	3,1	3,0	2,2	10,5	9,5
7.694	1.632	3.578	2.960	546	14,9	10,7	16,9	32,3	2,8	3,0	62,6	1,6
7.344	-178	757	594	-400						-2,9		
3.207	1.199	2.192	1.870	651	-17,8	-9,5	7,2	16,6	15,3	9,6	55,1	1,8
2.853	1.102	1.625	1.512	522	13,1	-24,7	9,3	7,6	7,3	4,6	41,6	2,4
12.421	700	2.988	1.476	151	-1,0	-7,0	6,3	12,8	12,0	3,3	6,4	15,6
-12.856	-19.134	-17.389	-17.509	-19.435	-19,3	-235,2	-47,0	-84,1	-174,6	-72,9	20,2	4,9
588	-913	-941	-605	-865	-4,0	-67,5	31,5	98,1	-222,4	-15,7	8,5	11,8
2.684	606	1.411	929	62	1,9	-12,4	-6,4	0,3	1,8	4,1	32,6	3,1
2.396	-11.175	-6.641	-2.852	-11.721		270,9	37,3	-34,4	-55,1	-30,5	66,1	1,5
7.829	3.355	6.073	3.873	1.815	-5,3	-3,6	-2,1	18,4	13,8	10,4	80,7	1,2
17.156	3.320	5.096	7.453	1.836	-1,8	-8,8	11,5	4,5	4,4	5,3	183,4	0,5
9.071	-2.615	749	179	-2.976	-3,5	-25,1	-0,5	-230,1		-4,1		

segue **Classifica per Fatturato 2009 - Top 100**

I DATI SONO ESPRESI IN MIGLIAIA DI EURO

					Fatturato		Fatturato		
							2008		
							valori somma		
Pos.	Pos.	Pos.	Pos.		totale imprese	25.565.938	29.856.542		
Reg.	Reg.	Reg.	Reg.		imprese guida	18.917.024	23.081.682		
Fatt.	Fatt.	Fatt.	V.A.		Top 100	14.387.328	18.711.302		
2009	2008	2007	2009	Denominazione	Sede	Pr.	Attività economica		
51	88	112	33	Remosa Spa	Cagliari	CA	Macchine e apparecchi meccanici	36.909	24.726
52	62	67	76	Supermercati Gieffe Tre Srl	Cagliari	CA	Commercio al dettaglio di esercizi non specializzati	36.580	34.211
53	98		89	Bergamotto Spa	Sanluri	VS	Commercio al dettaglio di altri prodotti	36.570	22.421
54	10	11	30	Eurallumina Spa	Portoscuso	CI	Metallo	36.518	227.588
55	44	42	52	Bekaert Sardegna Spa	Assemini	CA	Prodotti in metallo	35.409	49.100
56			102	Reimer Srl	Cagliari	CA	Commercio di autoveicoli	35.238	
57	100	125	12	So.G.Aer. - Società Gestione Aeroporto Spa	Elmas	CA	Attività di supporto ai trasporti	34.574	22.292
58	63	75	238	Dis Srl	Dolanova	CA	Commercio al dettaglio di esercizi non specializzati	34.491	33.384
59	70	62	175	GLM Spa	Sassari	SS	Manutenzione e riparazione di autoveicoli	34.453	29.119
60	59	57	16	Editoriale La Nuova Sardegna Spa	Sassari	SS	Edizione libri, periodici ed altre attività editoriali	33.100	36.286
61			45	Tinet Spa	Cagliari	CA	Attività di consulenza gestionale	32.417	0
62	57	64	12415	Gros Market Sardegna Srl	Cagliari	CA	Commercio all'ingrosso di beni di consumo finale	30.435	36.384
63	103		73	Maffei Sarda Silicati Srl	Florinas	SS	Marmo, Granito e altri Materiali per Edilizia	30.189	21.934
64	65	238	13	Realjob Agenzia Lavoro Spa	Cagliari	CA	Ricerca, selezione e fornitura personale	30.079	32.546
65	66	69	31	Sugherificio Ganau Spa	Tempio Pausania	OT	Sughero	29.937	32.432
66	68	72	168	Sella & Mosca Commerciale Srl	Alghero	SS	Commercio all'ingrosso - Prodotti alimentari, bevande	28.873	30.380
67	60	74	171	Keller Elettromeccanica Spa	Villacidro	VS	Mezzi di trasporto - Materiale rotabile	28.382	34.945
68	61	65	393	Nuova Special Car Srl	Elmas	CA	Commercio di autoveicoli	28.212	34.870
69	110	106	400	Compagnia Italiana Automobili Spa - C.I.A. Spa	Cagliari	CA	Commercio di autoveicoli	28.004	20.790
70	245	135	28	Porto Industriale di Cagliari Spa	Cagliari	CA	Attività di supporto ai trasporti	27.323	10.981
71	67	184	261	Pastificio F.Lli Cellino Srl	Santa Giusta	OR	Alimentari - Pane	26.927	31.653
72	73	77	43	Sugherificio Molinas Peppino & Figli Spa	Calangianus	OT	Sughero	26.708	28.724
73	69	108	1237	Mesu e Rios Srl	Ozieri	SS	Commercio al dettaglio di carburante per autotrazione	26.368	30.058
74	114	136	3026	C.T. - Coordinamento Trasporti Srl	Olbia	OT	Trasporto merci su strada e traslochi	26.062	20.037
75	243	256	10	Ctm Spa	Cagliari	CA	Altri trasporti terrestri	26.026	11.075
76	179		207	Quattro Srl	Sanluri	VS	Commercio all'ingrosso di beni di consumo finale	25.989	13.502
77	78	82	50	Arco dell'Angelo Srl	Cagliari	CA	Servizi ospedalieri	25.415	26.686
78	83	97	79	Azienda Vinicola Tenute Sella e Mosca Spa	Alghero	SS	Bevande	25.279	25.888
79	3976	744	898	Edilizia Nora Srl	Cagliari	CA	Costruzione di edifici	25.106	574
80	84	105	145	Grendi Trasporti Marittimi Spa	Cagliari	CA	Attività di supporto ai trasporti	24.699	25.515
81	86	76	29	Geasar - Gestioni Aeroporti Sardi Spa	Olbia	OT	Attività di supporto ai trasporti	24.345	25.141
82			209	Medial Srl	Nuoro	NU	Commercio al dettaglio di esercizi non specializzati	24.207	25.406
83	89	90	180	Alice Srl	Elmas	CA	Commercio all'ingrosso - Prodotti alimentari, bevande	24.149	24.623
84	129	127	717	Auto Vendita Veicoli e Meccaniche Spa	Cagliari	CA	Manutenzione e riparazione di autoveicoli	24.140	18.248
85	130	179	40	I.C.O.M. Srl	Assemini	CA	Prodotti in metallo	24.075	18.127
86	80	83	154	Sardaformaggi Spa	Olbia	OT	Alimentari - Latte	24.034	26.342
87	51	60	330	Acentro Veicoli Industriali Spa	Cagliari	CA	Commercio di autoveicoli	23.969	39.986
88	72	73	110	Anodal Spa	Oristano	OR	Prodotti in metallo	23.885	28.846
89	74	87	99	Logistica Mediterranea Spa	Elmas	CA	Trasporto merci su strada e traslochi	23.784	27.895
90	81	63	316	Zunino Auto Srl	Sassari	SS	Commercio di autoveicoli	23.634	26.280
91	76	94	42	Sartec Saras Tecnologie Spa	Assemini	CA	Elettronica - Fabb. strumenti e app. misur., navigaz., orologi	23.589	27.045
92	58	58	313	International Boat Service Srl	Olbia	OT	Commercio al dettaglio di articoli culturali e ricreativi	22.798	36.353
93	87	68	324	Euro Nippon Auto Srl	Cagliari	CA	Commercio di autoveicoli	22.587	24.759
94	105	144	551	Lai Automobili Srl	Cagliari	CA	Commercio di autoveicoli	22.505	21.681
95	94	110	312	Nord Sardegna Discount Srl	Sassari	SS	Commercio al dettaglio di esercizi non specializzati	22.401	23.484
96	99	86	256	Pincar Srl	Olbia	OT	Commercio di autoveicoli	22.021	22.380
97	77	85	109	Ges. Com Srl	Arzachena	OT	Commercio al dettaglio di esercizi non specializzati	21.644	26.845
98	92	100	470	Pbm Srl	Cagliari	CA	Pubblicità e ricerche di mercato	21.640	23.919
99			138	Delta Gs Srl	Alghero	SS	Commercio al dettaglio di esercizi non specializzati	21.617	1.444
100	2131	1416	292	Sarda Gest (Conad)	Cagliari	CA	Commercio al dettaglio di esercizi non specializzati	21.561	1.335

Valore aggiunto	EBIT	Cash Flow prodotto	Circolante prodotto	Utile o perdita esercizio	Variazione Fatturato %	Variazione Valore Aggiunto %	Variazione Attivo %	Variazione Capitale netto %	ROE %	ROI %	Capitale netto su Passività %	Leverage
valori somma					valori mediani							
5.367.577	619.846	1.752.368	2.486.491	-284.844	-0,5	1,8	1,8	4,1	4,3	3,1	24,4	4,0
3.083.541	360.855	1.434.167	1.821.151	-186.329	-0,9	3,0	1,6	2,8	3,1	3,3	27,6	3,6
2.056.142	441.404	1.113.729	1.412.882	50.679	-3,7	-0,7	-0,8	2,1	2,6	3,0	27,1	3,7
12.736	3.492	11.105	4.248	2.178	49,3	19,8	5,2	59,6	45,9	10,3	20,2	4,9
7.456	521	3.233	1.187	20	6,9	8,8	4,8	1,3	1,3	4,0	12,8	7,8
6.534	-1.346	-2.082	613	-3.152	63,1	32,3	4,3	-86,2	-29,7	-3,6	7,1	14,0
14.067	553	24.014	3.884	-606	-84,0	-65,9	-23,1	-0,6	-0,6	0,3	142,6	0,7
10.183	-5.201	-3.282	518	-5.367	-27,9	-31,7	-9,8	-15,4	-16,6	-10,1	155,6	0,6
5.470	2.220		2.773	831					38,7	9,2	9,8	10,2
28.288	666	20.691	11.210	-516	55,1	94,7	7,0	-5,9	-4,6	0,5	8,4	11,9
2.689	207	251	604	94	3,3	-8,8	-8,8	7,9	7,7	2,3	17,0	5,9
3.383	461	1.411	975	372	18,3	28,1	-3,8	6,8	6,5	2,9	59,1	1,7
22.749	7.132	13.409	9.908	4.086	-8,8	-2,7	1,3	5,1	20,8	17,4	94,9	1,1
10.858	2.425	2.057	7.037	869					8,3	8,0	53,2	1,9
-448	-3.636	-7.958	-2.958	-2.767	-16,4	-220,8	-13,4	186,4		-28,0	19,1	5,2
7.616	2.018	1.334	4.776	992	37,6	76,9	77,3	190,9	7,3	6,4	100,2	1,0
28.104	436	2.787	1.474	39	-7,6	-5,0	-18,2	4,6	4,3	5,7	15,4	6,5
14.018	2.679	-2.054	3.940	-71	-7,7	2,7	4,2	9,3	-0,3	3,1	49,5	2,0
3.513	711	3.190	857	192	-5,0	-57,0	-6,4	-30,7	11,2	3,9	8,7	11,5
3.470	-12.840	-1.670	-11.621	-14.976	-18,8	-74,6	-4,9	-38,5	-59,7	-14,1	27,4	3,7
1.832	306	1.152	533	29	-19,1	-19,0	9,8	0,5	0,5	1,9	44,3	2,3
1.808	400	128	566	31	34,7	43,7	17,6	6,2	6,0	3,9	5,0	19,8
14.841	2.787	6.109	4.397	1.624	148,8	189,1	-14,4	74,6	54,2	21,6	46,9	2,1
2.518	-83	3.260	1.415	-469	-14,9	-26,6	8,4	-18,0	-8,3	-0,3	22,2	4,5
11.347	1.827	3.657	3.402	261	-7,0	-8,4	-3,7	0,8	0,8	1,8	52,1	1,9
680	510	-357	552	239	-12,3	60,8	4,0	37,4	31,5	7,1	13,6	7,4
278	40	336	56	9	30,1	-74,9	101,4	6,4	6,2	0,8	2,3	42,6
36.062	1.465	854	8.381	296	135,0	6,8	-18,3	1,3	1,3	1,8	48,7	2,1
2.929	396	-1.189	612	122	92,5	77,5	-2,9	2,6	2,6	3,0	57,7	1,7
10.418	-415	1.487	638	-984	-4,8	22,5	-5,6	114,0		-2,4	0,6	158,5
7.276	-1.803	1.380	1.689	-3.207	-2,4	-30,8	-1,1	-7,9	-8,4	-2,4	98,2	1,0
904	409	-2.979	678	166		0,2	-36,0	1,9	1,9	1,0	41,5	2,4
4.043	1.332	-559	1.887	1.172	-3,2	-17,7	11,0	53,7	42,3	9,9	31,0	3,2
14.122	2.291	1.628	4.728	1.117	-3,2	-7,7	5,6	4,8	4,7	5,6	136,3	0,7
2.889	205	4.060	495	-688	-4,7	-30,0	16,2	-32,4	-31,7	0,7	6,2	16,0
3.267	381	1.705	895	20	-1,9	2,8	-1,3	0,9	0,8	2,4	18,2	5,5
1.098	384	554	546	133	32,3	2,8	11,1	37,1	11,4	3,7	14,0	7,1
11.812	1.010	4.818	2.237	92	32,8	3,5	17,1	4,0	3,9	7,1	18,5	5,4
3.813	-725	-1.486	535	-1.957	-8,8	-25,2	-6,8	-17,8	-19,5	-2,5	48,3	2,1
2.061	470	-404	656	-114	-40,1	-22,9	-32,1	-51,9	-3,8	2,4	13,8	7,2
5.136	1.450	2.971	2.110	708	-17,2	-10,3	-8,6	3,6	3,5	4,1	156,7	0,6
5.544	1.943	1.820	2.558	908	-14,7	59,0	-1,2	17,9	16,5	5,0	18,2	5,5
2.182	318	1.707	818	8	-10,1	14,2	-6,4	0,3	0,3	2,5	27,3	3,7
11.587	2.378	8.012	3.924	1.292	-12,8	-2,1	-34,6	28,6	25,0	10,8	49,7	2,0
2.191	692	3.152	1.029	-451	-37,3	-17,6	27,4	-43,1	-54,9	2,4	1,9	52,3
2.137	295	1.642	695	-24	-8,8		14,8	-4,1	-4,2	3,0	5,7	17,4
1.369	289	506	496	6	3,8	-5,5	3,4	-8,9	0,6	4,9	19,0	5,3
2.195	337	614	672	39	-4,6	-5,0	-0,7	6,3	5,8	5,3	12,4	8,1
2.548	441	1.094	712	14	-1,6	0,0	8,2	0,3	0,3	3,2	47,6	2,1
5.210	1.294	-293	2.566	712	-19,4	-6,0	-12,5	-31,3	3,3	3,0	75,4	1,3
1.590	812	-965	847	238	-9,5	5,6	9,3	30,6	26,5	4,5	5,7	17,5
4.237	890	748	1.352	426			-15,4	29,4	25,6	5,3	13,8	7,2
2.329	-364	-967	164	-377		118,3	60,8	-12,1	-12,9	-4,5	37,8	2,6

**CLASSIFICA PER VALORE AGGIUNTO 2009
TOP 100**

Classifica per Valore Aggiunto 2009 - Top 100

I DATI SONO ESPRESSI IN MIGLIAIA DI EURO

Pos. Reg. V.A. 2009	Pos. Reg. V.A. 2008	Pos. Reg. V.A. 2007	Pos. Reg. V.A. 2009	Denominazione	Sede	Pr.	Attività economica	totale imprese imprese guida Top 100
1			2	E.On Produzione Spa	Sassari	SS	Attività di direzione aziendale (Produzione di Energia Elettrica)	
2	2	1	1	Saras Spa Raffinerie Sarde	Sarroch	CA	Petrolio	
3	1	2	4	Sarlux Srl	Sarroch	CA	Produzione, trasmissione, distribuzione energia elettrica	
4	4	4	5	Meridiana Spa	Olbia	OT	Trasporto aereo	
5	5	7	8	Tiscali Italia Spa	Cagliari	CA	Telecomunicazioni	
6	6	6	14	Abbanoa Spa	Cagliari	CA	Raccolta, trattamento e fornitura di acqua	
7	14		587	Arst Gestione Fds Srl	Cagliari	CA	Trasporto ferroviario merci	
8	8	14	176	ARST Spa	Cagliari	CA	Altri trasporti terrestri	
9	7	11	36	Sardegna Resorts Srl	Arzachena	OT	Alberghi e Ristoranti	
10	11	12	75	Ctm Spa	Cagliari	CA	Altri trasporti terrestri	
11	10	13	12	Superemme Spa	Dolianova	CA	Commercio al dettaglio di esercizi non specializzati	
12	29	30	57	So.G.Aer. - Società Gestione Aeroporto Spa	Elmas	CA	Attività di supporto ai trasporti	
13	13	49	64	Realjob Agenzia Lavoro Spa	Cagliari	CA	Ricerca, selezione e fornitura personale	
14	12	8	713	Cagliari Calcio Spa	Cagliari	CA	Attività sportive	
15	50	9	242	Mi.No.Ter. Spa	Cagliari	CA	Costruzione di edifici	
16	17	16	60	Editoriale La Nuova Sardegna Spa	Sassari	SS	Edizione libri, periodici ed altre attività editoriali	
17	23	32	22	Fluorsid Spa	Assemini	CA	Chimica	
18	30		228	Sardegolica Srl	Uta	CA	Produzione, trasmissione, distribuzione energia elettrica	
19	19	34	3	Arcola Petrolifera Spa	Sarroch	CA	Petrolio	
20	18	17	179	Consorzio Industriale Provinciale di Cagliari	Cagliari	CA	Attività di consulenza gestionale	
21	22	21	1464	Teatro Lirico di Cagliari - Fondazione	Cagliari	CA	Attività creative, artistiche e di intrattenimento	
22	177	5	10	Portovesme Srl	Portoscuso	CI	Metallo	
23	21	25	19	3A - Assegnatari Associati Arborea Cl	Arborea	OR	Alimentari - Latte	
24	33	61	23	Jumbo Spa	Cagliari	CA	Commercio al dettaglio di altri prodotti per uso domestico	
25	24	26	102	Cooperativa Vigilanza Sardegna Scrl	Cagliari	CA	Servizi di vigilanza ed investigazione	
26	20	19	49	L'Unione Sarda Spa	Cagliari	CA	Edizione libri, periodici ed altre attività editoriali	
27	41	29	21	Ottana Energia Spa	Nuoro	NU	Produzione, trasmissione, distribuzione energia elettrica	
28	122	70	70	Porto Industriale di Cagliari Spa	Cagliari	CA	Attività di supporto ai trasporti	
29	27	27	81	Geasar - Gestioni Aeroporti Sardi Spa	Olbia	OT	Attività di supporto ai trasporti	
30	9	10	54	Eurallumina Spa	Portoscuso	CI	Metallo	
31	32	37	65	Sugherificio Ganau Spa	Tempio Pausania	OT	Sughero	
32	40	36	126	Consorzio Industriale Provinciale Nord Est Sardegna Gallura	Olbia	OT	Attività di consulenza gestionale	
33	51	65	51	Remosa Spa	Cagliari	CA	Macchine e apparecchi meccanici	
34	36	33	293	Saremar - Sardegna Regionale Marittima Spa	Cagliari	CA	Trasporto marittimo e per vie d'acqua	
35	56	47	11	C.S. & D. - Centro Servizi e Distribuzione Scrl	Villacidro	VS	Commercio all'ingrosso - Prodotti alimentari, bevande	
36	34	35	43	Delphina Srl	Palau	OT	Alberghi	
37			7	Meridiana Fly Spa	Olbia	OT	Trasporto aereo	
38	37	44	9	Industria Servizi Agroalimentari Spa - ISA Spa	Villacidro	VS	Commercio all'ingrosso - Prodotti alimentari, bevande	
39	47	51	131	Remosa Service And Construction Spa	Cagliari	CA	Prodotti in metallo	
40	49	60	85	I.C.O.M. Srl	Assemini	CA	Prodotti in metallo	
41	45	42	24	Consorzio Agrario di Sardegna Scrl	Cagliari	CA	Alimentari - Mangimi	
42	43	58	91	Sartec Saras Tecnologie Spa	Assemini	CA	Elettronica - Fabb. strumenti e app. misur., navigaz., orologi	
43	39	40	72	Sugherificio Molinas Peppino & Figli Spa	Calangianus	OT	Sughero	
44	67	111	151	Medigas Scrl	Cagliari	CA	Lavori di costruzione specializzati	
45			61	Tinet Spa.	Cagliari	CA	Attività di consulenza gestionale	
46	58	77	104	Ctr Scrl	Cagliari	CA	Altri servizi di assistenza sanitaria	
47	35	55	35	Impresa Manca - Costruzioni Generali Spa	Sarroch	CA	Costruzione di edifici	
48	61	84	510	Impresa di Costruzioni Ing. Raffaello Pellegrini Srl	Cagliari	CA	Costruzione di edifici	
49	54	62	30	Cobec Srl	Sassari	SS	Commercio al dettaglio di esercizi non specializzati	
50	69	43	77	Arco dell'Angelo Srl	Cagliari	CA	Servizi ospedalieri	

Valore aggiunto	Fatturato	Variazione % Valore Aggiunto	Variazione % Fatturato	Valore Aggiunto su Attivo %	Valore Aggiunto su Valore della prod %	Valore Aggiunto su Costo del lavoro	Roi%	Ros %
valori somma		valori medi						
5.367.577	25.565.938	1,9	-0,5	21,3	30,3	1,3	3,2	3,9
3.878.082	17.359.798	4,8	0,6	30,4	40,9	1,3	3,6	4,2
2.684.069	12.989.985	8,0	-1,0	24,1	41,8	1,4	3,4	5,4
776.096	2.123.352	399,1	-6,5	17,4	34,8	11,4	10,4	21,9
286.149	4.478.195	6,4	-42,7	14,1	6,0	2,9	4,5	2,1
154.765	456.997	-49,2	-32,1	16,5	30,9	86,3	10,3	21,1
99.907	323.287	0,3	-17,2	40,3	26,3	1,1	2,1	1,6
92.478	282.099	51,7	-10,8	20,2	32,4	2,8	1,8	2,9
61.588	183.209	18,7	-1,5	8,0	27,1	1,1	-0,7	-3,1
51.696	4.723	83,5	75,6	71,9	77,7	1,1	7,3	111,9
51.593	13.715	23,9	5,9	73,5	62,9	1,1	2,9	14,7
41.256	52.387	-9,4	-21,9	11,0	71,6	2,8	4,0	28,8
36.062	26.026	6,8	135,0	45,3	70,7	1,2	1,8	5,6
31.156	199.697	-10,4	1,8	30,1	15,3	1,3	2,4	1,2
28.288	34.574	94,7	55,1	20,7	62,1	1,6	0,5	1,9
28.104	30.079	-5,0	-7,6	367,4	91,5	1,0	5,7	1,4
28.025	3.952	-12,5	3,0	29,6	58,6	1,5	2,6	62,3
23.201	10.180	105,2	-15,1	11,1	149,2	6,8	7,9	162,9
22.749	33.100	-2,7	-8,8	55,3	67,7	1,7	17,4	21,5
21.677	90.673	23,1	-15,0	30,3	23,3	2,8	12,7	10,0
21.657	10.927	52,5	-17,8	20,8	83,8	18,1	11,2	106,6
20.723	1.004.306	-1,5	-16,1	14,7	2,1	7,4	12,0	1,7
20.718	13.463	-9,5	-25,0	5,3	62,9	6,0	0,6	16,8
19.866	1.999	9,9	-10,0	52,1	69,4	1,1	2,6	50,1
19.612	223.093	446,1	-51,8	5,9	8,4	0,7	-5,0	-7,5
18.902	120.196	2,3	-9,6	14,6	15,3	1,8	0,8	0,9
18.224	89.079	33,9	1,7	31,9	19,6	2,5	18,3	11,7
17.263	21.302	2,0	1,6	75,8	80,9	1,0	1,4	1,5
17.156	37.983	-8,8	-1,8	27,2	44,1	1,6	5,3	8,7
16.025	94.474	30,3	16,6	26,5	16,6	2,8	16,3	10,4
14.841	27.323	189,1	148,8	114,8	52,6	1,4	21,6	10,2
14.122	24.345	-7,7	-3,2	34,5	50,9	1,4	5,6	9,4
14.067	36.518	-65,9	-84,0	7,2	38,5	1,3	0,3	1,5
14.018	29.937	2,7	-7,7	16,2	45,1	1,5	3,1	8,9
13.307	18.328	7,7	17,7	11,3	60,6	1,9	0,5	3,0
12.736	36.909	19,8	49,3	37,6	34,8	1,5	10,3	9,5
12.514	8.367	-2,1	-2,8	53,3	56,8	1,2	8,2	23,0
12.492	222.284	23,3	5,9	15,2	4,4	1,5	3,1	1,1
12.421	45.181	-7,0	-1,0	57,8	27,0	1,1	3,3	1,5
12.238	290.192			9,6	4,2	0,3	-23,8	-10,4
12.095	252.029	-2,9	2,9	8,8	4,7	2,2	3,4	1,8
11.975	17.848	3,6	20,3	92,5	72,5	1,1	7,2	5,2
11.812	24.075	3,5	32,8	83,2	45,7	1,2	7,1	4,2
11.723	82.841	1,0	-15,6	10,1	14,2	1,7	2,9	4,1
11.587	23.589	-2,1	-12,8	52,4	47,1	1,4	10,8	10,1
11.347	26.708	-8,4	-7,0	11,0	48,2	1,5	1,8	6,8
11.010	15.238	27,4	23,0	69,1	71,9	1,1	3,9	4,1
10.858	32.417			36,0	33,5	2,7	8,0	7,5
10.780	20.862	11,5	8,2	64,7	51,3	1,1	3,2	2,6
10.667	52.533	-16,6	336,6	31,1	44,2	1,6	11,1	7,2
10.643	5.328	13,6	5,7	4,7	15,5	1,8	2,0	84,7
10.551	58.704	0,8	3,9	39,2	17,5	1,3	3,7	1,7
10.418	25.415	22,5	-4,8	59,8	40,1	1,0	-2,4	-1,6

segue **Classifica per Valore Aggiunto 2009 - Top 100**

I DATI SONO ESPRESSI IN MIGLIAIA DI EURO

Pos. 2009	Pos. 2008	Pos. 2007	Pos. 2009	Reg. V.A.	Reg. V.A.	Reg. V.A.	Reg. V.A.	Fatt.	Denominazione	Sede	Pr.	Attività economica	totale imprese imprese guida Top 100
51	57	24	108						Akhela Srl	Uta	CA	Produzione software, consulenza informatica, attività connesse	
52	28	28	55						Bekaert Sardegna Spa	Assemini	CA	Prodotti in metallo	
53	68	71	15						Difarma Spa	Sassari	SS	Commercio all'ingrosso di beni di consumo finale	
54	44	38	33						F.Lli Pinna Industria Casearia Spa	Thiesi	SS	Alimentari - Latte	
55	46	41	32						Abbattista Spa	Cagliari	CA	Riparazione beni per uso personale e casa	
56	81	81	270						Casa di Cura Privata Polispecialistica Sant'Elena Spa	Quartu Sant'Elena	CA	Servizi ospedalieri	
57	73	63	751						Stim Spa	Domus de Maria	CA	Alberghi	
58	42	46	50						Tecnocasic Spa	Cagliari	CA	Raccolta dei rifiuti	
59	119	134	122						Ecoserdiana Spa	Cagliari	CA	Raccolta dei rifiuti	
60	62	72	180						Nivea Spa - Lavanderia Industriale	Assemini	CA	Lavanderie	
61	71	89	332						Ifras Srl	Cagliari	CA	Attività degli studi di architettura e ingegneria	
62	77	151	188						Clea Spa	Olbia	OT	Lavanderie	
63	85	79	135						Ceramica Mediterranea Spa	Guspini	VS	Commercio all'ingrosso specializzato di altri prodotti	
64	55	54	103						Fratelli Locci - Estrazioni Minerarie Srl	Iglesias	CI	Marmo, Granito e altri Materiali per Edilizia	
65	83	1056	31						Camporosso Srl (Centro Commerciale Sant'Ignazio)	Villacidro	VS	Commercio al dettaglio di esercizi non specializzati	
66	64	69	269						Istituto di Vigilanza La Sicurezza Notturna Srl	Cagliari	CA	Servizi di vigilanza ed investigazione	
67	155	170	249						Carbosulcis Spa	Gonnesa	CI	Estrattive	
68	65	59	156						Casa di Cura Madonna del Rimedio di Oristano Spa	Cagliari	CA	Servizi ospedalieri	
69	76	80	48						Elcom Srl	Oristano	OR	Commercio al dettaglio di altri prodotti per uso domestico	
70	86	76	133						L'Unione Editoriale Spa	Cagliari	CA	Attività di direzione aziendale	
71	87	88	39						Dettori Market Srl	Olbia	OT	Commercio al dettaglio di esercizi non specializzati	
72	93	57	17						Acentro Srl	Cagliari	CA	Manutenzione e riparazione di autoveicoli	
73	151		63						Maffei Sarda Silicati Srl	Florinas	SS	Marmo, Granito e altri Materiali per Edilizia	
74	137	75	203						Policlinico Sassarese Spa	Sassari	SS	Servizi ospedalieri	
75	116	127	137						Tepor Spa	Cagliari	CA	Lavori di costruzione specializzati	
76	90	105	52						Supermercati Gieffe Tre Srl	Cagliari	CA	Commercio al dettaglio di esercizi non specializzati	
77	63	48	29						Disario Srl	Villacidro	VS	Commercio al dettaglio di esercizi non specializzati	
78			40						S & D Market Srl	Ittiri	SS	Commercio al dettaglio di esercizi non specializzati	
79	53	68	78						Azienda Vinicola Tenute Sella e Mosca Spa	Alghero	SS	Bevande	
80	89	110	1481						CRS4 - Centro di Ricerca, Sviluppo e Studi Superiori In Sardegna Scrtl	Cagliari	CA	Ricerca scientifica e sviluppo	
81	106	120	229						Sogaerdyn Spa	Elmas	CA	Attività di supporto ai trasporti	
82	105	118	313						Coop.A.S. (Cooperativa di Assistenza Sociale) Scrl	Sassari	SS	Servizi di assistenza sociale residenziale	
83	92	83	209						Italiana Alberghi Srl	Orosei	NU	Alberghi	
84	80	86	16						Cooperativa Co.Sa.Fa.Ca. Scrl	Sestu	CA	Commercio all'ingrosso di beni di consumo finale	
85	111	258	236						Reno Srl	Portoscuso	CI	Prodotti in metallo	
86	99	97	13						Ce.Di. Sisa Sardegna Scrl	Codrangianos	SS	Commercio all'ingrosso - Prodotti alimentari, bevande	
87	104	116	214						Montaggi Industriali e Tecniche Organizzative Srl	Assemini	CA	Prodotti in metallo	
88	127	128	158						Nuova Casa di Cura Srl	Cagliari	CA	Servizi ospedalieri	
89	129		53						Bergamoto Spa	Sanluri	VS	Commercio al dettaglio di altri prodotti	
90	128	132	206						Porto Cervo Marina Srl	Arzachena	OT	Attività di supporto ai trasporti	
91	110	115	26						Euralcoop Scrl (Cooperativa Dipendenti Eurallumina)	Carbonia	CI	Commercio al dettaglio di esercizi non specializzati	
92	97	109	128						Casar Srl	Serramanna	VS	Alimentari - Ortofrutta	
93	101	99	391						Società Cooperativa di Vigilanza La Nuorese Scrl	Nuoro	NU	Servizi di vigilanza ed investigazione	
94	94	106	292						Polsarda Srl	Olbia	OT	Servizi di vigilanza ed investigazione	
95	147	731	149						Sardegna It Srl	Cagliari	CA	Produzione software, consulenza informatica, attività connesse	
96	11507	74	11939						Parchi Eolici Ulassai Srl	Cagliari	CA	Produzione, trasmissione, distribuzione energia elettrica	
97	98	98	110						Coop. Compagnia Opere Civili Scrl	Serrenti	VS	Costruzione di edifici	
98	226	207	12107						Studio Vacanze Srl	Budoni	OT	Alberghi	
99	186	102	89						Logistica Mediterranea Spa	Elmas	CA	Trasporto merci su strada e traslochi	
100	144	140	268						Sar - Med Srl	Iglesias	CI	Elettronica - Fabb. apparecchiature per irradiazione ed elettromedicali	

Valore aggiunto	Fatturato	Variazione % Valore Aggiunto	Variazione % Fatturato	Valore Aggiunto su Attivo %	Valore Aggiunto su Valore della prod %	Valore Aggiunto su Costo del lavoro	Roi%	Ros %
valori somma		valori medi						
5.367.577	25.565.938	1,9	-0,5	21,3	30,3	1,3	3,2	3,9
3.878.082	17.359.798	4,8	0,6	30,4	40,9	1,3	3,6	4,2
2.684.069	12.989.985	8,0	-1,0	24,1	41,8	1,4	3,4	5,4
10.298	20.499	4,3	9,1	45,3	49,6	0,9	-10,1	-11,2
10.183	35.409	-31,7	-27,9	19,9	28,3	1,0	-10,1	-14,7
10.065	166.158	18,4	3,0	16,0	6,0	2,0	6,6	2,5
10.000	54.562	-15,1	-8,0	17,0	20,0	1,4	1,0	1,1
9.405	54.606	-18,6	-5,2	19,5	17,0	1,3	3,1	2,8
9.185	9.026	20,4	-53,1	19,9	95,4	3,9	13,7	70,1
9.184	3.771	11,3	-82,7	16,9	222,4	19,9	15,0	215,9
9.071	37.822	-25,1	-3,5	14,3	21,7	0,8	-4,1	-6,9
9.016	18.609	69,5	13,7	35,1	43,7	2,9	20,2	27,9
9.004	13.439	-3,5	0,5	42,0	64,5	2,0	7,6	12,1
8.962	7.497	6,6	145,9	11,0	50,0	1,2	1,3	13,7
8.819	13.056	8,8	3,3	68,0	66,1	1,6	6,7	6,7
8.678	17.524	18,6	12,0	15,8	41,8	2,1	2,9	9,2
8.612	21.067	-15,7	-20,8	36,7	40,9	1,9	10,2	11,4
8.456	55.198	13,2	12,1	22,9	14,3	1,4	1,4	0,9
8.295	9.062	-6,8	-3,8	121,4	91,3	1,1	12,1	9,1
8.273	10.027	94,5	-11,3	4,6	36,6	0,4	-17,3	-312,0
8.216	14.956	-6,8	-3,6	17,3	54,6	1,5	4,2	13,4
7.829	38.226	-3,6	-5,3	24,2	20,2	1,9	10,4	8,8
7.788	17.652	8,0	0,8	7,8	41,5	1,4	1,5	8,7
7.694	48.524	10,7	14,9	14,3	15,6	1,6	3,0	3,4
7.652	122.868	14,8	5,0	15,9	6,2	1,4	3,6	1,4
7.616	30.189	76,9	37,6	24,0	24,8	2,5	6,4	6,7
7.608	11.997	61,6	-2,9	20,2	62,6	1,1	2,1	6,7
7.488	17.102	36,0	127,3	17,9	47,1	1,6	6,6	16,1
7.456	36.580	8,8	6,9	57,4	20,3	1,1	4,0	1,4
7.390	59.903	-18,1	-4,9	29,6	12,1	1,0	-4,8	-2,0
7.344	47.886			120,8	15,3	1,0	-2,9	-0,4
7.276	25.279	-30,8	-2,4	9,8	28,8	1,3	-2,4	-7,1
7.165	1.962	4,0	-12,0	34,9	67,9	1,1		10,8
6.986	10.913	17,1	10,0	128,6	64,0	1,0	-8,1	-4,0
6.862	7.838	13,7	16,7	203,3	87,1	1,0	5,6	2,4
6.823	11.748	1,7	-6,1	5,2	56,2	3,0	2,5	28,1
6.811	141.836	-11,5	0,1	9,8	4,8	1,4	2,2	1,1
6.760	10.472	16,1	47,9	58,2	64,5	1,2	3,3	3,6
6.719	198.925	4,3	-1,0	6,9	2,7	1,3	1,2	0,6
6.661	11.650	9,9	7,3	130,1	54,2	1,2	20,3	8,9
6.659	14.825	32,5	12,3	28,3	44,7	1,6	7,0	11,1
6.534	36.570	32,3	63,1	17,2	17,8	1,0	-3,6	-3,7
6.521	11.788	30,5	-11,5	64,4	54,7	7,0	49,0	42,1
6.409	70.838	9,3	7,0	30,9	9,0	1,2	3,5	1,0
6.376	18.322	-2,7	4,7	9,4	33,9	2,8	3,6	13,4
6.351	6.695	3,1	2,3	206,8	94,5	1,0	4,0	1,8
6.125	8.406	-7,8	-8,7	151,0	72,0	1,0	4,0	1,9
6.083	15.360	37,3		25,0	34,3	1,1	2,2	3,5
5.904	0			28,7			28,7	
5.671	20.431	-12,7	-15,1	10,6	30,1	1,5	3,0	8,0
5.577	0	89,2		4,6	127,5		2,6	
5.544	23.784	59,0	-14,7	14,2	22,3	1,8		8,2
5.507	9.090	22,4	5,6	18,7	48,2	1,3		4,5

**CLASSIFICHE PROVINCIALI
PER FATTURATO 2009**

Classifica Provinciale per Fatturato 2009 - Cagliari

I DATI SONO ESPRESSI IN MIGLIAIA DI EURO

Pos. Prov.	Pos. Reg.	Pos. Reg.	Pos. Reg.	Fatt. 2009	Fatt. 2008	Fatt. 2009	Fatt. 2008	V.A.	Denominazione	Sede	Attività economica	valori somma		
												Fatturato	Fatturato 2008	
												totale regionale	25.565.938	29.856.542
												totale provinciale	13.484.747	17.230.378
												imprese guida provinciali	10.452.028	14.165.798
1	1	1	2			Saras Spa	Raffinerie Sarde	Sarroch	Petrolio			4.478.195	7.820.135	
2	3	2	19			Arcola Petrolifera Spa		Sarroch	Petrolio			1.004.306	1.197.125	
3	4	3	3			Sarlux Srl		Sarroch	Produzione, trasmissione, distribuzione energia elettrica			456.997	673.214	
4	8	7	5			Tiscali Italia Spa		Cagliari	Telecomunicazioni			282.099	316.248	
5	12	13	11			Superemme Spa		Doliana	Commercio al dettaglio di esercizi non specializzati			199.697	196.234	
6	14	14	6			Abbanoa Spa		Cagliari	Raccolta, trattamento e fornitura di acqua			183.209	186.064	
7	16	17	84			Cooperativa Co.Sa.Fa.Ca. Scrl		Sestu	Commercio all'ingrosso di beni di consumo finale			141.836	141.651	
8	17	23	72			Acentro Srl		Cagliari	Manutenzione e riparazione di autoveicoli			122.868	116.978	
9	18	8	132			Ivi Petrolifera Spa		Cagliari	Commercio all'ingrosso di combustibili			122.844	267.546	
10	20	16	159			Energ.It Spa		Cagliari	Produzione, trasmissione, distribuzione energia elettrica			103.707	146.378	
11	22	24	17			Fluorsid Spa		Assemini	Chimica			90.673	106.625	
12	23	27	24			Jumbo Spa		Cagliari	Commercio al dettaglio di altri prodotti per uso domestico			89.079	87.624	
13	24	26	41			Consorzio Agrario di Sardegna Scrl		Cagliari	Alimentari - Mangimi			82.841	98.183	
14	27	30	262			S.I.M.A. Società Ingresso Medicinali e Affini Spa		Cagliari	Commercio all'ingrosso di beni di consumo finale			69.145	68.456	
15	32	36	55			Abbattista Spa		Cagliari	Riparazione beni per uso personale e casa			54.606	57.621	
16	35	219	47			Impresa Manca - Costruzioni Generali Spa		Sarroch	Costruzione di edifici			52.533	12.033	
17	37	28	106			Tondini Spa		Elmas	Commercio all'ingrosso di combustibili			51.874	85.172	
18	47	1309	276			Kinetika Sardegna Srl		Quartu Sant'Elena	Servizi ospedalieri			39.275	2.258	
19	49	54	26			L'Unione Sarda Spa		Cagliari	Edizione libri, periodici ed altre attività editoriali			37.983	38.684	
20	50	52	58			Tecnocasic Spa		Cagliari	Raccolta dei rifiuti			37.822	39.201	
21	51	88	33			Remosa Spa		Cagliari	Macchine e apparecchi meccanici			36.909	24.726	
22	52	62	76			Supermercati Gieffe Tre Srl		Cagliari	Commercio al dettaglio di esercizi non specializzati			36.580	34.211	
23	55	44	52			Bekaert Sardegna Spa		Assemini	Prodotti in metallo			35.409	49.100	
24	56		102			Reimer Srl		Cagliari	Commercio di autoveicoli			35.238		
25	57	100	12			So.G.Aer. - Società Gestione Aeroporto Spa		Elmas	Attività di supporto ai trasporti			34.574	22.292	
26	58	63	238			Dis Srl		Doliana	Commercio al dettaglio di esercizi non specializzati			34.491	33.384	
27	61		45			Tinet Spa		Cagliari	Attività di consulenza gestionale			32.417	0	
28	62	57	12415			Gros Market Sardegna Srl		Cagliari	Commercio all'ingrosso di beni di consumo finale			30.435	36.384	
29	64	65	13			Realjob Agenzia Lavoro Spa		Cagliari	Ricerca, selezione e fornitura personale			30.079	32.546	
30	68	61	393			Nuova Special Car Srl		Elmas	Commercio di autoveicoli			28.212	34.870	
31	69	110	400			Compagnia Italiana Automobili Spa - C.I.A. Spa		Cagliari	Commercio di autoveicoli			28.004	20.790	
32	70	245	28			Porto Industriale di Cagliari Spa		Cagliari	Attività di supporto ai trasporti			27.323	10.981	
33	75	243	10			Ctm Spa		Cagliari	Altri trasporti terrestri			26.026	11.075	
34	77	78	50			Arco dell'Angelo Srl		Cagliari	Servizi ospedalieri			25.415	26.686	
35	79	3976	898			Edilizia Nora Srl		Cagliari	Costruzione di edifici			25.106	574	
36	80	84	145			Grendi Trasporti Marittimi Spa		Cagliari	Attività di supporto ai trasporti			24.699	25.515	
37	83	89	180			Alice Srl		Elmas	Commercio all'ingrosso - Prodotti alimentari, bevande			24.149	24.623	
38	84	129	717			Auto Vendita Veicoli e Meccaniche Spa		Cagliari	Manutenzione e riparazione di autoveicoli			24.140	18.248	
39	85	130	40			I.C.O.M. Srl		Assemini	Prodotti in metallo			24.075	18.127	
40	87	51	330			Acentro Veicoli Industriali Spa		Cagliari	Commercio di autoveicoli			23.969	39.986	
41	89	74	99			Logistica Mediterranea Spa		Elmas	Trasporto merci su strada e traslochi			23.784	27.895	
42	91	76	42			Sartec Saras Tecnologie Spa		Assemini	Elettronica - Fabr. di strumenti e appar. di misuraz., navig., orologi			23.589	27.045	
43	93	87	324			Euro Nippon Auto Srl		Cagliari	Commercio di autoveicoli			22.587	24.759	
44	94	105	551			Lai Automobili Srl		Cagliari	Commercio di autoveicoli			22.505	21.681	
45	98	92	470			Pbm Srl		Cagliari	Pubblicità e ricerche di mercato			21.640	23.919	
46	100	2131	292			Sarda Gest (Conad)		Cagliari	Commercio al dettaglio di esercizi non specializzati			21.561	1.335	
47	102	107	25			Cooperativa Vigilanza Sardegna Scrl		Cagliari	Servizi di vigilanza ed investigazione			21.302	20.975	
48	104	121	46			Ctr Scrl		Cagliari	Altri servizi di assistenza sanitaria			20.862	19.288	
49	107	116	282			Lampo 3 Srl		Quartu Sant'Elena	Commercio al dettaglio di esercizi non specializzati			20.560	19.853	
50	108	128	51			Akhela Srl		Uta	Produzione software, consulenza informatica, attività connesse			20.499	18.789	

Valore aggiunto	EBIT	Cash Flow prodotto	Circolante prodotto	Utile o perdita esercizio	Variazione Fatturato %	Variazione Valore Aggiunto %	Variazione Attivo %	Variazione Capitale netto %	ROE %	ROI %	Capitale netto su Passività %	Leverage
valori somma						valori mediani						
5.367.577	619.846	1.752.368	2.486.491	-284.844	-0,5	1,8	1,8	4,1	4,3	3,1	24,4	4,0
2.559.730	280.992	984.298	1.159.278	-77.578	-0,4	1,9	1,6	4,1	4,6	3,3	24,0	4,1
1.475.035	132.448	817.164	831.802	-61.095	0,4	5,0	1,6	4,4	4,7	3,5	28,2	3,5
286.149	92.198	244.884	214.254	78.041	-42,7	6,4	13,3	-7,9	8,2	4,5	72,9	1,4
20.723	16.857	8.652	18.074	10.139	-16,1	-1,5	15,8	21,4	19,4	12,0	61,3	1,6
154.765	96.443	288.761	152.925	54.208	-32,1	-49,2	-15,5	-7,4	9,1	10,3	203,8	0,5
92.478	8.252	-4.566	61.192	4.336	-10,8	51,7	-5,9	3,3	3,2	1,8	44,0	2,3
31.156	2.487	7.525	8.459	913	1,8	-10,4	-24,3	-57,9	3,3	2,4	22,9	4,4
61.588	-5.629	-849	8.903	-11.893	-1,5	18,7	1,6	0,1	-10,2	-0,7	17,8	5,6
6.811	1.507	5.458	2.334	194	0,1	-11,5	-1,5	2,6	2,3	2,2	14,2	7,0
7.652	1.742	3.388	2.353	295	5,0	14,8	1,5	5,4	5,3	3,6	13,4	7,5
4.446	1.017	-7.496	2.037	-417	-54,1	-46,0	-5,8	-3,9	-3,9	1,4	17,3	5,8
3.609	748	-2.981	1.159	52	-29,2	-11,2	-30,5	1,3	1,3	2,0	15,9	6,3
21.677	9.082	12.619	15.607	5.221	-15,0	23,1	-0,1	19,9	18,1	12,7	78,4	1,3
18.224	10.452	1.460	11.327	6.700	1,7	33,9	-1,0	29,4	25,5	18,3	108,9	0,9
11.723	3.357	5.380	5.421	6	-15,6	1,0	-6,3	0,0	0,0	2,9	26,9	3,7
2.515	815	-381	1.053	304	1,0	6,6	-0,9	6,8	6,6	4,0	30,3	3,3
9.405	1.504	1.173	2.581	335	-5,2	-18,6	6,7	3,4	3,3	3,1	26,1	3,8
10.667	3.795	-3.233	4.310	2.463	336,6	-16,6	-72,0	-16,0	45,6	11,1	49,1	2,0
5.272	3.474	5.485	3.806	-281	-39,1	-20,2	12,5	-7,5	-7,8	10,2	10,6	9,5
2.396	-11.175	-6.641	-2.852	-11.721		270,9	37,3	-34,4	-55,1	-30,5	66,1	1,5
17.156	3.320	5.096	7.453	1.836	-1,8	-8,8	11,5	4,5	4,4	5,3	183,4	0,5
9.071	-2.615	749	179	-2.976	-3,5	-25,1	-0,5	-230,1		-4,1		
12.736	3.492	11.105	4.248	2.178	49,3	19,8	5,2	59,6	45,9	10,3	20,2	4,9
7.456	521	3.233	1.187	20	6,9	8,8	4,8	1,3	1,3	4,0	12,8	7,8
10.183	-5.201	-3.282	518	-5.367	-27,9	-31,7	-9,8	-15,4	-16,6	-10,1	155,6	0,6
5.470	2.220		2.773	831					38,7	9,2	9,8	10,2
28.288	666	20.691	11.210	-516	55,1	94,7	7,0	-5,9	-4,6	0,5	8,4	11,9
2.689	207	251	604	94	3,3	-8,8	-8,8	7,9	7,7	2,3	17,0	5,9
10.858	2.425	2.057	7.037	869					8,3	8,0	53,2	1,9
-448	-3.636	-7.958	-2.958	-2.767	-16,4	-220,8	-13,4	186,4		-28,0	19,1	5,2
28.104	436	2.787	1.474	39	-7,6	-5,0	-18,2	4,6	4,3	5,7	15,4	6,5
1.832	306	1.152	533	29	-19,1	-19,0	9,8	0,5	0,5	1,9	44,3	2,3
1.808	400	128	566	31	34,7	43,7	17,6	6,2	6,0	3,9	5,0	19,8
14.841	2.787	6.109	4.397	1.624	148,8	189,1	-14,4	74,6	54,2	21,6	46,9	2,1
36.062	1.465	854	8.381	296	135,0	6,8	-18,3	1,3	1,3	1,8	48,7	2,1
10.418	-415	1.487	638	-984	-4,8	22,5	-5,6	114,0		-2,4	0,6	
904	409	-2.979	678	166		0,2	-36,0	1,9	1,9	1,0	41,5	2,4
4.043	1.332	-559	1.887	1.172	-3,2	-17,7	11,0	53,7	42,3	9,9	31,0	3,2
3.267	381	1.705	895	20	-1,9	2,8	-1,3	0,9	0,8	2,4	18,2	5,5
1.098	384	554	546	133	32,3	2,8	11,1	37,1	11,4	3,7	14,0	7,1
11.812	1.010	4.818	2.237	92	32,8	3,5	17,1	4,0	3,9	7,1	18,5	5,4
2.061	470	-404	656	-114	-40,1	-22,9	-32,1	-51,9	-3,8	2,4	13,8	7,2
5.544	1.943	1.820	2.558	908	-14,7	59,0	-1,2	17,9	16,5	5,0	18,2	5,5
11.587	2.378	8.012	3.924	1.292	-12,8	-2,1	-34,6	28,6	25,0	10,8	49,7	2,0
2.137	295	1.642	695	-24	-8,8		14,8	-4,1	-4,2	3,0	5,7	17,4
1.369	289	506	496	6	3,8	-5,5	3,4	-8,9	0,6	4,9	19,0	5,3
1.590	812	-965	847	238	-9,5	5,6	9,3	30,6	26,5	4,5	5,7	17,5
2.329	-364	-967	164	-377		118,3	60,8	-12,1	-12,9	-4,5	37,8	2,6
17.263	327	2.160	1.533	-268	1,6	2,0	3,0	117,6	-106,1	1,4	1,5	65,8
10.780	537	-200	1.253	164	8,2	11,5	-2,0	6,5	6,7	3,2	18,1	5,5
2.365	200	-208	537	48	3,6	-3,0	-11,9	8,7	18,2	4,5	7,1	14,0
10.298	-2.297	1.677	467	-2.080	9,1	4,3	0,9	-27,0	-31,2	-10,1	32,7	3,1

segue **Classifica Provinciale per Fatturato 2009 - Cagliari**

I DATI SONO ESPRESSI IN MIGLIAIA DI EURO

						Fatturato	Fatturato	
							2008	
Pos. 2009	Pos. 2009	Pos. 2008	Pos. 2009	Denominazione	Sede	valori somma		
Fatt. 2009	Fatt. 2009	Fatt. 2008	V.A.		Attività economica	totale regionale	25.565.938	
						totale provinciale	17.230.378	
						imprese guida provinciali	14.165.798	
51	109	96	440	Grim Group Srl	Cagliari	Commercio al dettaglio di esercizi non specializzati	20.492	22.874
52	113		509	So.Di.Gas Spa	Sestu	Petrolio	19.732	24.501
53	114	158	275	4 Mori Stores Srl	Cagliari	Commercio al dettaglio di esercizi non specializzati	19.723	15.201
54	118	127	161	Masnata Chimici Spa	Elmas	Chimica	19.268	18.791
55	120	117	153	Pinna Trasporti Logistica Srl	Monastir	Trasporto merci su strada e traslochi	18.952	19.762
56	122	143	59	Ecoserdiana Spa	Cagliari	Raccolta dei rifiuti	18.609	16.364
57	123		152	Chia Laguna Resort Spa	Uta	Alberghi	18.543	0
58	125	148	601	Ac Classic Srl	Sestu	Manutenzione e riparazione di autoveicoli	18.343	15.933
59	130	142	206	Stradeblu Srl	Cagliari	Trasporto marittimo e per vie d'acqua	18.013	16.883
60	131	163	39	Remosa Service And Construction Spa	Cagliari	Prodotti in metallo	17.848	14.837
61	132	109	208	Calcidrata Spa	Cagliari	Cemento, calce e gesso	17.695	20.814
62	133	133	70	L'Unione Editoriale Spa	Cagliari	Attività di direzione aziendale	17.652	17.513
63	134	115	461	Società Importazione e Vendita Automezzi e Veicoli Industriali Srl	Quartu Sant'Elena	Commercio di autoveicoli	17.554	19.887
64	136	213	377	Angelo Ottolini Spa	Cagliari	Commercio di autoveicoli	17.368	12.255
65	137	360	75	Tepor Spa	Cagliari	Lavori di costruzione specializzati	17.102	7.524
66	139	153	830	Fruttital Cagliari Srl	Cagliari	Commercio all'ingrosso - Prodotti alimentari, bevande	16.718	15.531
67	141	145	186	I.C.A. di Ennio Argiolas Srl	Dolianova	Alimentari - Latte	16.606	16.321
68	142	126	266	Supermercati Peppico Spanu Srl	Mon serrato	Commercio al dettaglio di esercizi non specializzati	16.281	19.107
69	143	150	131	La Genovese Gomme Spa	Elmas	Gomma	16.191	15.634
70	149	3208	95	Sardegna It Srl	Cagliari	Produzione software, consulenza informatica, attività connesse	15.360	797
71	150	173	640	De' Carroz Srl	Cagliari	Commercio di parti e accessori autoveicoli	15.305	13.868
72	151	206	44	Medigas Scrl	Cagliari	Lavori di costruzione specializzati	15.238	12.393
73	152	151	164	Protex Srl	Cagliari	Commercio all'ingrosso di beni di consumo finale	15.138	15.620
74	153	251	121	Antonio Puddu Costruzioni Srl	Cagliari	Costruzione di edifici	15.135	10.810
75	156	154	68	Casa di Cura Madonna del Rimedio di Oristano Spa	Cagliari	Servizi ospedalieri	14.956	15.522
76	158	189	88	Nuova Casa di Cura Srl	Cagliari	Servizi ospedalieri	14.825	13.203
77	159	165	484	Interfood Srl	Cagliari	Commercio al dettaglio di esercizi non specializzati	14.820	14.385
78	162	351	192	Promosar Srl	Cagliari	Costruzione di edifici	14.550	7.720
79	163	285	1092	Due Ci Spa	Cagliari	Commercio di autoveicoli	14.523	9.456
80	164	168	1036	Consorzio Società Riunite Cossu Srl	Capoterra	Macchine e apparecchi meccanici	14.405	14.183
81	167	120	540	Sanna Raffinati da Petroli Srl	Cagliari	Commercio all'ingrosso di combustibili	14.081	19.340
82	170		327	Metide Srl	Cagliari	Commercio al dettaglio di esercizi non specializzati	13.875	
83	171	196	437	La Sterlizia Srl	Monastir	Commercio al dettaglio di esercizi non specializzati	13.861	12.736
84	174	191	212	Novauto Spa	Monastir	Commercio di autoveicoli	13.802	13.085
85	176	194	8	ARST Spa	Cagliari	Altri trasporti terrestri	13.715	12.950
86	177	195	499	Danco Srl	Mon serrato	Commercio al dettaglio di esercizi non specializzati	13.545	12.838
87	178	169	172	S.A.M. - Sarda Acque Minerali Spa	Selargius	Bevande	13.509	14.181
88	179	131	20	Consorzio Industriale Provinciale di Cagliari	Cagliari	Attività di consulenza gestionale	13.463	17.953
89	180	182	60	Nivea Spa - Lavanderia Industriale	Assemini	Lavanderie	13.439	13.369
90	181	170	913	Geca Carni Srl	Elmas	Commercio all'ingrosso - Prodotti alimentari, bevande	13.290	14.078
91	182	258	365	Ellepi Srl	Cagliari	Commercio al dettaglio di esercizi non specializzati	13.276	10.535
92	187	175	321	Ferramenta Sardo Piemontese Spa	Cagliari	Commercio al dettaglio di altri prodotti per uso domestico	13.160	13.680
93	189	147	320	Marini Prodotti Siderurgici Spa	Sestu	Commercio all'ingrosso specializzato di altri prodotti	13.055	15.972
94	194	178	140	Cantine Argiolas Spa	Serdiana	Bevande	12.736	13.529
95	196	161	502	Mario Seruis Automobili Srl	Cagliari	Commercio di autoveicoli	12.524	14.948
96	200	177	244	Ferruccio Podda Spa	Cagliari	Alimentari - Latte	12.314	13.616
97	201	197	298	Termosolar Srl	Quartu Sant'Elena	Commercio all'ingrosso specializzato di altri prodotti	12.178	12.710
98	204	242	452	Baby Gross Srl	Cagliari	Commercio all'ingrosso - Prodotti alimentari, bevande	11.971	11.142
99	205		1210	Centro Cash Srl	Cagliari	Commercio all'ingrosso non specializzato	11.969	
100	210	212	296	Cooperativa Unione Pastori di Nurri Scrl	Nurri	Alimentari - Latte	11.741	12.255

Valore aggiunto	EBIT	Cash Flow prodotto	Circolante prodotto	Utile o perdita esercizio	Variazione Fatturato %	Variazione Valore Aggiunto %	Variazione Attivo %	Variazione Capitale netto %	ROE %	ROI %	Capitale netto su Passività %	Leverage
valori somma						valori mediani						
5.367.577	619.846	1.752.368	2.486.491	-284.844	-0,5	1,8	1,8	4,1	4,3	3,1	24,4	4,0
2.559.730	280.992	984.298	1.159.278	-77.578	-0,4	1,9	1,6	4,1	4,6	3,3	24,0	4,1
1.475.035	132.448	817.164	831.802	-61.095	0,4	5,0	1,6	4,4	4,7	3,5	28,2	3,5
1.670	-1.896	-357	-436	-2.280	-10,4	-60,5	-7,2	-63,2	-92,4	-16,3	13,4	7,4
1.454	355	936	682	10	-19,5	-5,4	3,0	0,9	0,3	3,3	37,3	2,7
2.398	210	-219	610	23	29,7	29,8	-13,1	8,9	8,2	3,0	4,7	21,4
3.584	1.041	1.639	1.430	502	2,5	11,9	3,1	18,4	16,8	8,2	33,7	3,0
3.826	97	716	747	10	-4,1	19,8	-10,2	1,3	1,3	0,8	7,2	13,8
9.016	5.189	2.633	6.155	4.060	13,7	69,5	8,6	68,4	88,3	20,2	27,5	3,6
3.835	-3.539	3.585	-2.708	-2.844					-262,5	-50,3	18,2	5,5
1.276	429	-41	554	169	15,1	113,7	-31,3	11,0	10,4	6,6	47,6	2,1
2.930	-3.377	7.597	-1.579	-4.201	6,7	-34,8	46,9	-16,8	-118,7	-13,3	11,9	8,4
11.975	930	566	1.547	-56	20,3	3,6	1,0	-2,6	-4,1	7,2	11,4	8,8
2.917	463	1.574	1.982	227	-15,0	-26,9	6,0	1,3	2,3	2,6	118,4	0,8
7.788	1.544	1.439	2.570	447	0,8	8,0	-0,1	0,7	0,7	1,5	149,5	0,7
1.609	158	341	303	100	-11,7	5,4	-27,0	0,0	3,1	2,2	109,8	0,9
1.890	718	965	821	439	41,7	48,8	7,8	100,9	66,9	14,5	20,5	4,9
7.488	2.749	-2.450	987	1.491	127,3	36,0	14,1	38,9	32,5	6,6	13,6	7,4
967	233	627	583	64	7,6	-4,4	3,9	4,9	4,7	2,9	19,9	5,0
3.198	310	3.915	1.119	132	1,7	-0,4	17,0	-0,3	2,5	2,6	68,2	1,5
2.479	192	-2.524	372	4	-14,8	-8,9	-2,0	2,3	1,5	2,3	3,4	29,5
4.456	605	1.626	1.307	139	3,6	-11,5	-9,0	-18,3	1,9	3,1	56,7	1,8
6.083	543	1.713	885	140		37,3	5,9		83,1	2,2	2,0	50,5
1.230	289	1.009	356	150	10,4	3,5	-19,2	8,8	8,4	6,2	79,3	1,3
11.010	618	465	1.515	-260	23,0	27,4	11,0	26,4	-14,6	3,9	13,4	7,4
3.546	679	-78	1.115	87	-3,1	-3,2	12,0	14,1	13,0	4,5	4,7	21,3
4.807	4.782	-7.477	4.812	2.866	40,0	12,5	-7,8	25,5	22,6	7,2	28,4	3,5
8.216	2.001	3.309	3.432	1.104	-3,6	-6,8	-5,3	0,7	3,7	4,2	186,5	0,5
6.659	1.643	1.257	2.694	903	12,3	32,5	4,1	7,4	7,3	7,0	114,1	0,9
1.508	87	-96	236	58	3,0	0,7	49,7	-28,7	18,6	4,7	13,2	7,6
3.126	3.049	12.784	3.060	1.823	88,5	42,3	-24,5	85,3	57,0	22,1	53,8	1,9
758	287	3.202	422	101	53,6	28,7	41,9	43,8	35,6	6,4	6,8	14,8
794	361	-1.407	416	14	1,6	-8,3	24,6	19,7	17,9	4,3	0,9	109,6
1.390	494	595	819	109	-27,2	19,0	-1,7	4,8	11,8	4,7	10,0	10,0
2.112	105		305	11					2,1	0,6	3,0	33,2
1.682	436	-740	578	243	8,8	18,0	-8,4	117,1	90,2	13,7	13,8	7,3
2.882	1.631	966	1.774	1.046	5,5	12,7	-4,9	7,4	11,6	14,1		0,2
51.593	2.018	-4.328	7.366	136	5,9	23,9	5,2	1,6	1,6	2,9	14,0	7,1
1.477	80	-966	233	-5	5,5	4,8	2,9	-1,8	-2,2	3,0	9,0	11,1
3.466	895	2.293	1.631	420	-4,7	13,4	4,4	1,9	4,7	6,3	167,1	0,6
20.718	2.262	8.791	24.585	60	-25,0	-9,5	-2,5	0,1	0,1	0,6	13,7	7,3
9.004	1.626	3.053	4.668	706	0,5	-3,5	-5,3	15,1	14,1	7,6	34,7	2,9
893	383	507	430	225	-5,6	51,4	1,7	13,2	23,6	14,1	58,3	1,7
1.925	203	870	430	5	26,0	15,1	43,4	0,4	0,3	3,1	34,2	2,9
2.163	1.109	1.624	1.299	686	-3,8	14,9	9,1	14,6	13,6	13,6	171,8	0,6
2.166	1.417	1.357	1.592	935	-18,3	-27,4	2,4	4,1	5,6	7,4		0,1
4.183	1.258	-1.587	2.434	360	-5,9	12,3	15,0	28,3	2,8	2,8	43,0	2,3
1.471	-53	-49	200	-93	-16,2	-4,7	57,9	378,3	-6,3	-1,1	74,6	1,3
2.666	760	-695	1.052	11	-9,6	43,3	-5,6	0,1	0,1	2,9	65,3	1,5
2.289	218	758	634	10	-4,2	4,0	0,4	0,2	0,2	1,6	68,8	1,5
1.642	91	440	476	16	7,4	5,7	4,4	-4,2	5,3	2,2	7,5	13,4
695	159		242	100					8,3	3,6	37,2	2,7
2.297	680	-127	1.452	39	-4,2	-22,2	-3,6	24,3	2,2	2,9	9,0	11,1

segue **Classifica Provinciale per Fatturato 2009 - Cagliari**

I DATI SONO ESPRESSI IN MIGLIAIA DI EURO

						Fatturato	Fatturato	
							2008	
Pos. 2009	Pos. 2009	Pos. 2008	Pos. 2009	Denominazione	Sede	Attività economica	valori somma	
Prov. Fatt.	Reg. Fatt.	Reg. Fatt.	Reg. V.A.				totale regionale	25.565.938
						totale provinciale	13.484.747	17.230.378
						imprese guida provinciali	10.452.028	14.165.798
101	211	193	359	Italtrix Srl	Elmas	Commercio all'ingrosso di beni di consumo finale	11.733	12.979
102	212	722	169	Termomeccanica Srl	Assemmini	Prodotti in metallo	11.688	4.101
103	213	112	1361	Fadda Spa	Sestu	Commercio all'ingrosso specializzato di altri prodotti	11.651	20.389
104	214	249	87	Montaggi Industriali e Tecniche Organizzative Srl	Assemmini	Prodotti in metallo	11.650	10.856
105	215	214	564	Consorzio Servizi Imprese Riunite - Co.S.Ir.	Cagliari	Attività di supporto per le funzioni di ufficio	11.464	12.231
106	218	187	133	Consorzio Montaggi Strumenti Servizi	Assemmini	Lavori di costruzione specializzati	11.402	13.239
107	226	414	325	Aurelio Porcu & Figli Spa	Cagliari	Costruzione di edifici	10.980	6.832
108	228	186	18	Sardegolica Srl	Uta	Produzione, trasmissione, distribuzione energia elettrica	10.927	13.296
109	229	273	81	Sogaerdyn Spa	Elmas	Attività di supporto ai trasporti	10.913	9.925
110	230	270	149	Isgas Sctrl	Cagliari	Produzione gas	10.884	10.149
111	233	136	12461	Tiscali Spa	Cagliari	Telecomunicazioni	10.764	17.425
112	235	264	561	Rames Srl	Selargius	Commercio al dettaglio di esercizi non specializzati	10.633	10.464
113	239	236	122	Antonio Puddu Impresa Costruzioni Edili Srl	Cagliari	Costruzione di edifici	10.379	11.480
114	241	241	462	M.A.Grendi dal 1828 Spa	Cagliari	Trasporto marittimo e per vie d'acqua	10.190	11.179
115	242	221	15	Mi.No.Ter. Spa	Cagliari	Costruzione di edifici	10.180	11.996
116	244	217	129	Centro Istruttorie Spa	Cagliari	Attività di supporto per le funzioni di ufficio	10.161	12.097
117	248	223	1043	G.M. Carta & C. Spa	Sestu	Macchine e apparecchi meccanici	10.088	11.966
118	251	240	1004	Elettrica Industriale Q. Se Srl	Quartu Sant'Elena	Commercio all'ingrosso di altri macchinari, attrezzature e forniture	9.976	11.208
119	254	269	202	Grafiche Ghiani Srl	Monsezzato	Stampa	9.772	10.166
120	255	303	157	Casa di Cura S. Antonio Spa	Cagliari	Servizi ospedalieri	9.769	8.695
121	256	203	117	Navigazione di Cabotaggio Spa	Cagliari	Trasporto marittimo e per vie d'acqua	9.712	12.535
122	257	260	258	Internet Srl	Cagliari	Commercio al dettaglio di altri prodotti	9.710	10.514
123	261		235	Bricosarda Srl	Selargius	Commercio al dettaglio di altri prodotti per uso domestico	9.368	10.073
124	262		525	Ter.Mo.Sa. Srl	Cagliari	Commercio all'ingrosso specializzato di altri prodotti	9.346	9.518
125	269	286	66	Istituto di Vigilanza La Sicurezza Notturna Srl	Cagliari	Servizi di vigilanza ed investigazione	9.062	9.417
126	270	123	56	Casa di Cura Privata Polispecialistica Sant'Elena Spa	Quartu Sant'Elena	Servizi ospedalieri	9.026	19.230
127	271	1227	369	C.A.P. - Cemento Armato Precompresso Spa	Cagliari	Costruzione di edifici	8.999	2.411
128	273	337	263	E.P. Supercarni Srl	Cagliari	Alimentari - Carne	8.948	7.977
129	275	315	860	C & D Srl	Muravera	Commercio al dettaglio di esercizi non specializzati	8.930	8.529
130	276	805	2818	Dream Srl	Cagliari	Mezzi di trasporto - Cantieristica	8.881	3.619
131	279	421	925	Franco Ortu Srl	Cagliari	Commercio all'ingrosso - Prodotti alimentari, bevande	8.812	6.738
132	282	379	531	Cantina Sociale di Dolianova Srl	Dolianova	Bevande	8.631	7.270
133	283	345	563	C.I.D.A.L. Srl	Pula	Commercio al dettaglio di esercizi non specializzati	8.584	7.814
134	284	132	425	Frem Group Srl	Elmas	Prodotti in metallo	8.579	17.615
135	286	307	1235	A.F. Motors Srl	Sestu	Commercio di autoveicoli	8.550	8.625
136	290	325	538	Casa Ingrass Srl	Sestu	Commercio all'ingrosso non specializzato	8.438	8.243
137	291	222	491	Faticoni Spa	Cagliari	Commercio al dettaglio di altri prodotti per uso domestico	8.416	11.974
138	293	309	34	Saremar - Sardegna Regionale Marittima Spa	Cagliari	Trasporto marittimo e per vie d'acqua	8.367	8.610
139	294	215	496	Fradelloni Raffaele e Figli Spa	Cagliari	Trasporto merci su strada e traslochi	8.341	12.197
140	296	312	1301	Gelpa Spa	Cagliari	Commercio all'ingrosso - Prodotti alimentari, bevande	8.298	8.542
141	298	415	934	Interet Srl.	Quartu Sant'Elena	Commercio al dettaglio di esercizi non specializzati	8.286	6.798
142	300	342	1468	Sardagiocchi Srl	Cagliari	Noleggio altre macchine e attrezzature	8.164	7.860
143	306	381	1199	Equipe Tek Srl	Elmas	Elettronica - Fabbricazione computer e unità periferiche	7.955	7.257
144	314	250	143	Cosmin Spa	Capoterra	Riparazione e manutenzione di macchine e apparecchiature	7.832	10.811
145	316	479	333	Sgaravattiland Sctrl	Capoterra	Commercio all'ingrosso - Materie prime agricole e animali vivi	7.790	6.075
146	317	338	103	Demi Spa	Assemmini	Lavanderie	7.780	7.970
147	318	1858	1147	C.G.P. Costruzioni Gestioni Pubbliche e Private Srl	Cagliari	Costruzione di edifici	7.762	1.546
148	319	460	1173	Angelo Cocco Srl	Cagliari	Commercio di autoveicoli	7.738	6.310
149	322		1083	Leoni Aldo Srl	Cagliari	Commercio di autoveicoli	7.706	6.863
150	324		2688	Audi Zentrum Cagliari Spa	Cagliari	Commercio di autoveicoli	7.635	7.643

segue **Classifica Provinciale per Fatturato 2009 - Cagliari**

I DATI SONO ESPRESSI IN MIGLIAIA DI EURO

Pos. 2009	Pos. 2009	Pos. 2008	Pos. 2009	Prov. Reg. Fatt. V.A.	Denominazione	Sede	Attività economica	Fatturato	
								2009	2008
								valori somma	
totale regionale								25.565.938	29.856.542
totale provinciale								13.484.747	17.230.378
imprese guida provinciali								10.452.028	14.165.798
151	325	253	10717		Cisa -Consorzio Imprese Sarde Associate	Cagliari	Prodotti in metallo	7.626	10.747
152	327		1585		Gestione Distribuzione Tabacchi Srl	Cagliari	Commercio all'ingrosso - Prodotti alimentari, bevande	7.601	6.443
153	329	450	1759		Amici del Sahara - Srl	Cagliari	Commercio di autoveicoli	7.560	6.400
154	330	354	220		Gross 87 Srl	Cagliari	Magazzinaggio e custodia	7.547	7.638
155	331	392	482		C.E.S.I. Costruzioni Edili Stradali Industriali Srl	Selargius	Costruzione di edifici	7.500	7.167
156	332	961	61		Iffras Srl	Cagliari	Attività degli studi di architettura e ingegneria	7.497	3.049
157	337	2574	141		Cualbu Srl	Cagliari	Costruzione di edifici	7.437	1.056
158	341	401	104		Campidano Ambiente Srl	Selargius	Attività di pulizia e disinfestazione	7.358	7.059
159	344		1750		Società Manutenzioni Industriali Services Scrl	Cagliari	Prodotti in metallo	7.219	0
160	346	1157	205		Cocktail Service Srl	Selargius	Attività di pulizia e disinfestazione	7.201	2.555
161	354		335		Ca.Gi.Ma. Srl	Sinnai	Ingegneria civile	7.130	6.059
162	356	896	838		RE 2007 Srl	Selargius	Commercio al dettaglio di esercizi non specializzati	7.075	3.247
163	358	393	189		Gestitur Srl	Cagliari	Alberghi	7.051	7.149
164	359	1477	942		Impresa Costruzioni Ing. G.B. Bosazza Srl	Cagliari	Costruzione di edifici	7.018	1.981
165	360	532	2798		Nuova Irres Ortofrutta Srl	Cagliari	Commercio all'ingrosso - Prodotti alimentari, bevande	7.001	5.504
166	361	322	614		Idrosistemi Spa	Sestu	Commercio all'ingrosso specializzato di altri prodotti	6.999	8.339
167	363	455	134		Servizi Sanitari Sant'Elia Spa	Cagliari	Servizi di assistenza sociale residenziale	6.980	6.361
168	365	364	508		Stivalverde Srl	Cagliari	Commercio al dettaglio di altri prodotti	6.972	7.503
169	370	324	115		Antica Fornace Villa di Chiesa Srl	Cagliari	Gomma	6.884	8.292
170	372	426	338		Minersarda Spa	Villaspeciosa	Marmo, Granito E Altri Materiali Per Edilizia	6.840	6.668
171	373	385	231		Gigioser Srl	Cagliari	Ristoranti	6.833	7.221
172	377	395	1231		Serra Mangimi Srl	Nurri	Commercio all'ingrosso - Materie prime agricole e animali vivi	6.805	7.124
173	379	409	608		Cfadda Srl	Cagliari	Commercio al dettaglio di altri prodotti per uso domestico	6.787	6.943
174	380	400	1857		Olii Combustibili Riscaldamento Industriale Srl	Cagliari	Commercio all'ingrosso di combustibili	6.773	7.064
175	381	397	367		Ing. Luigi Conti Vecchi Spa	Assemini	Marmo, Granito E Altri Materiali Per Edilizia	6.773	7.111
176	383	346	125		C.M.F. Spa	Cagliari	Prodotti in metallo	6.750	7.801
177	386	431	527		Wadel Srl	Cagliari	Commercio al dettaglio di altri prodotti	6.727	6.609
178	390	594	438		Euroteck Sardegna Srl	Cagliari	Ingegneria civile	6.703	4.946
179	392	626	784		Dacla Supermercati Srl	Muravera	Commercio al dettaglio di esercizi non specializzati	6.682	4.730
180	397	294	466		Boots Company Srl	Cagliari	Calzature	6.587	8.994
181	401	461	647		Antuofermo Srl	Sestu	Commercio al dettaglio di altri prodotti	6.551	6.302
182	403	317	441		Pressteck Spa	Muravera	Prodotti in metallo	6.533	8.496
183	406	228	675		Moralis Luigi Srl	Cagliari	Commercio all'ingrosso specializzato di altri prodotti	6.518	11.761
184	409	454	156		Casa di Cura Villa Elena Srl di Emilio e Carlo Pirastu	Cagliari	Servizi ospedalieri	6.397	6.362
185	412	451	1668		Emmeshop Srl	Senorbi	Commercio al dettaglio di esercizi non specializzati	6.347	6.396
186	414	430	243		Servizi Stampa Sardegna Srl	Cagliari	Attività di supporto per le funzioni di ufficio	6.335	6.642
187	417	348	1191		Pakline Ltd Srl	Cagliari	Altre attività postali e di corriere	6.303	7.756
188	421	321	1297		Luigi Abis Srl	Senorbi	Commercio all'ingrosso di combustibili	6.292	8.416
189	422	436	373		B.P. - Biorientati Plastici Srl	Selargius	Plastica	6.289	6.534
190	425	487	1039		Fresco - Secco Srl	Cagliari	Carta	6.255	5.986
191	426	486	408		Consultecna Srl	Cagliari	Lavorazione Vetro	6.247	6.000
192	428	2218	974		Edil Mi.Ro. Srl	Sestu	Costruzione di edifici	6.222	1.275
193	429	389	190		Kistio Srl	Cagliari	Attività dei call center	6.220	7.202
194	431	464	199		Sapi Srl - Servizi Avanzati per Industrie	Capoterra	Attività di pulizia e disinfestazione	6.157	6.265
195	435	420	8046		Co.Me.Sa. - Costruzioni Meccaniche Sarrochese Scrl	Sarroch	Prodotti in metallo	6.083	6.745
196	440	482	1169		Ecobonifiche	Assemini	Lavori di costruzione specializzati	6.021	6.042
197	443	534	1107		Ancos Srl	Capoterra	Commercio al dettaglio di esercizi non specializzati	5.983	5.502
198	444	546	151		S.C.E.A.S. Società Cooperativa Ecologia Ambiente Scrl	Capoterra	Attività di pulizia e disinfestazione	5.974	5.414
199	445	504	398		Casa di Cura S. Anna-Ostetricia Ginecologia Srl	Cagliari	Servizi ospedalieri	5.956	5.727
200	447	494	549		Ser.Lu. Costruzioni Srl	Cagliari	Ingegneria civile	5.926	5.824

Valore aggiunto	EBIT	Cash Flow prodotto	Circolante prodotto	Utile o perdita esercizio	Variazione Fatturato %	Variazione Valore Aggiunto %	Variazione Attivo %	Variazione Capitale netto %	ROE %	ROI %	Capitale netto su Passività %	Leverage
valori somma						valori mediani						
5.367.577	619.846	1.752.368	2.486.491	-284.844	-0,5	1,8	1,8	4,1	4,3	3,1	24,4	4,0
2.559.730	280.992	984.298	1.159.278	-77.578	-0,4	1,9	1,6	4,1	4,6	3,3	24,0	4,1
1.475.035	132.448	817.164	831.802	-61.095	0,4	5,0	1,6	4,4	4,7	3,5	28,2	3,5
8	8	-201	8	0	-29,0	-20,0	41,3	-32,1	0,0	0,2	0,5	202,4
549	155	351	213	94	18,0	-10,3	-3,3	27,9	24,8	13,2	58,4	1,7
498	123	-824	190	12	18,1	-3,1	11,7	2,1	2,0	5,2	33,2	3,0
2.818	805	546	1.263	-108	-1,2	30,3	-2,9	-4,5	-1,4	4,3	66,0	1,5
1.528	294	153	426	24	4,6	-6,5	-11,2	7,7	7,1	2,6	3,4	29,2
8.962	1.027	-5.040	1.670	497	145,9	6,6	12,4	4,4	7,2	1,3	8,9	11,3
4.151	1.419	10.422	1.811	667		15,6	69,1	9,1	8,7	2,6	13,5	7,4
5.401	639	1.446	1.574	222	4,2	13,1	-10,7	27,4	24,0	7,8	15,5	6,5
501	7	-169	52	5				71,4	52,6	0,8	0,7	142,3
2.944	629	1.177	828	345	181,8	120,4	84,7		192,2	20,8	9,8	10,2
2.038	294	1.934	743	60	17,7	4,3	-8,6	1,8	1,8	3,9	88,2	1,1
960	29	-335	106	-17	117,9	141,2	0,3	213,7	-340,0	1,5	4,6	21,9
3.171	419	1.424	1.489	-267	-1,4	-7,4	1,3	-1,1	-1,1	1,2	221,8	0,5
862	89	4.595	153	10	254,3	-1,8	-35,2	22,3	0,8	0,6	14,0	7,1
303	28	1.006	47	10	27,2	12,2	-1,9	66,7	50,0	1,9	1,7	57,4
1.263	376	-1.515	548	-112	-16,1	-10,5	9,6	-4,7	-4,8	3,5	25,3	3,9
4.421	-151	1.749	829	-1.596	9,7	-8,8	6,0	-13,0	-14,0	-0,3	31,3	3,2
1.455	220	385	423	139	-7,1	13,6	1,8	5,6	5,4	6,1	265,4	0,4
5.022	-420	6.996	3.604	-353	-17,0	-18,1	-1,9	-1,2	-1,2	-1,1	341,1	0,3
2.005	508	706	1.007	297	2,6	-4,9	-11,6	9,6	13,7	10,5	98,6	1,0
2.727	491	768	676	285	-5,4	-0,9	-6,2	11,3	36,3	32,6	131,7	0,8
684	22	297	190	2	-4,5	-3,0	-3,2	0,6	0,4	0,7	18,1	5,5
1.270	554	1.691	758	354	-2,2	-27,5	-1,2	0,7	4,8	5,1	214,4	0,5
473	336	-617	389	164	-4,1	24,8	9,8	9,5	9,1	7,3	64,3	1,6
1.924	219	-485	441	46	-4,8	1,7	2,6	2,8	2,7	2,8	28,1	3,6
4.661	997	1.190	1.388	538	-13,5	30,2	3,2	18,2	16,7	15,1	109,0	0,9
1.416	303	407	454	66	1,8	28,8	10,7	119,0	32,8	6,6	6,1	16,4
1.680	422	-989	553	156	35,5	13,0	28,0	51,3	41,4	8,6	8,9	11,2
1.016	352	401	390	204	41,3	78,9	59,9	375,9	131,2	34,9	26,2	3,8
1.599	134	-423	845	-39	-26,8	14,7	7,0	-1,1	-1,1	1,4	56,2	1,8
1.218	217	242	400	97	4,0	5,0	9,8	19,9	18,1	7,8	25,2	4,0
1.667	-471	488	324	-471	-23,1	-46,2	-4,5	-6,1	-6,3	-3,0	88,3	1,1
1.167	40	68	280	-125	-44,6	-32,0	-11,0	-3,1	-1,8	0,3	142,3	0,7
3.662	388	17	842	167	0,6	1,5	6,1	-13,9	7,7	3,6	22,3	4,5
527	175	615	237	107	-0,8	-9,0	-20,5	36,8	30,5	14,9	64,0	1,6
2.670	477	-12.039	861	-16	-4,6		4,5	-0,4	-0,4	3,1	35,3	2,8
706	242	1.458	317	67	-18,7	1,4	24,1	21,7	19,9	4,2	6,2	16,1
655	472	457	484	312	-25,2	85,0	23,6	13,3	20,1	17,1	117,3	0,9
1.901	805	465	1.425	782	-3,7	31,4	6,6	8,1	14,6	11,9	386,8	0,3
792	130	-114	431	13	4,5	-4,3	5,7	0,9	0,8	2,1	33,8	3,0
1.778	175	-25	529	21	4,1	-8,3	-9,5	0,7	0,6	2,6	106,6	0,9
838	631	926	645	358	388,0	7,3	-40,6	100,3	66,8	14,1	27,3	3,7
3.162	-71	5	206	-111	-13,6	16,3	-36,8	-7,6	-15,4	-3,7	86,9	1,2
3.036	226	-1.471	509	60	-1,7	-1,9	20,2	31,1	27,3	8,1	8,9	11,3
46	46	165	46	1	-9,8	2,2	4,0	0,0	4,0	1,2	0,7	150,8
719	55	102	314	-24	-0,3	-10,2	7,1	0,0	-0,8	0,8	69,0	1,4
754	33	-147	89	-2	8,7	4,7	-11,2	0,0	-11,1	3,4	2,0	50,1
3.869	205	-229	613	57	10,3	16,4	19,6	14,5	11,4	5,6	15,4	6,5
1.817	-1.369	-4.800	-1.065	-1.884	4,0	-48,2	23,0	19,4	-29,8	-7,3	49,5	2,0
1.372	250	290	426	138	1,8	-0,9	0,8	15,2	14,0	5,8	32,3	3,1

segue **Classifica Provinciale per Fatturato 2009 - Cagliari**

I DATI SONO ESPRESSI IN MIGLIAIA DI EURO

							Fatturato	Fatturato
							2009	2008
Pos. 2009	Pos. 2009	Pos. 2008	Pos. 2009	Denominazione	Sede	Attività economica	valori somma	
Fatt. 2009	Fatt. 2009	Fatt. 2008	V.A.				totale regionale	25.565.938
							totale provinciale	13.484.747
							imprese guida provinciali	10.452.028
								14.165.798
201	448	472	1415	L'Ortolano Srl agricola	Sestu	Commercio all'ingrosso	5.925	6.178
202	449	453	173	Fi.Bi. Srl	Cagliari	Costruzione di edifici	5.907	6.367
203	450	601	392	G. Dedoni Autolinee Srl *Giade Srl	Quartu Sant'Elena	Altri trasporti terrestri	5.902	4.857
204	451	556	123	So.G.Aer. Security Spa	Elmas	Servizi di vigilanza ed investigazione	5.899	5.338
205	453	441	1303	Autocarbonia - Srl	Cagliari	Manutenzione e riparazione di autoveicoli	5.886	6.486
206	454	424	602	Lucio Dubois Spa	Cagliari	Commercio al dettaglio di altri prodotti	5.868	6.709
207	456	334	569	Sarroch Granulati Srl	Sarroch	Marmo, Granito e altri materiali per Edilizia	5.825	8.051
208	457	467	477	Geoparco Sctrl	Cagliari	Attività di supporto per le funzioni di ufficio	5.812	6.234
209	461	513	201	Fiber Fin Srl	Cagliari	Plastica	5.791	5.621
210	462	553	221	Clinica Tommasini Spa	Cagliari	Servizi ospedalieri	5.775	5.362
211	463	547	929	Vela Shop Srl	Cagliari	Commercio al dettaglio di altri prodotti	5.771	5.413
212	467	609	176	Lisar - Lavanderie Industriali Sarde Spa	Assemini	Lavanderie	5.747	4.817
213	468	618	217	Gruppo Usai Autotrasporti Srl	Cagliari	Trasporto merci su strada e traslochi	5.745	4.782
214	469	500	2065	Fruits Service Srl	Sestu	Commercio all'ingrosso - Prodotti alimentari, bevande	5.738	5.755
215	470	667	315	S.E. Trand Srl	Cagliari	Altri trasporti terrestri	5.736	4.480
216	472	211	816	Alluminio e Metalli Spa	Sestu	Commercio all'ingrosso specializzato di altri prodotti	5.710	12.302
217	474	498	1337	Cooperativa Agricola Ortofrutticola Villasor Srl	Villasor	Commercio all'ingrosso - Prodotti alimentari, bevande	5.662	5.762
218	476	448	418	Eurosarda Spa	Assemini	Trasporto merci su strada e traslochi	5.653	6.411
219	477	372	1466	Zoovit Sarda - Industria Mangimi Bilanciati Srl	Cagliari	Alimentari - Mangimi	5.651	7.362
220	479		1898	Pischedda Lubrificanti Srl	Cagliari	Commercio all'ingrosso di combustibili	5.626	0
221	480	515	3844	Palmas e Palmas Srl	Cagliari	Commercio al dettaglio di altri prodotti per uso domestico	5.614	5.609
222	482	907	170	Teknoship Srl	Cagliari	Commercio all'ingrosso non specializzato	5.589	3.219
223	483	542	119	Innovaconsulting Srl	Cagliari	Attività di consulenza gestionale	5.585	5.435
224	484	468	607	Industria Sarda Alimentari Srl	Sestu	Alimentari - Latte	5.580	6.224
225	485	607	987	Lavorazioni Industriali del Sale Srl	Cagliari	Marmo, Granito E Altri Materiali Per Edilizia	5.559	4.820
226	489	986	385	Impresa Costruzioni Generali Srl	Elmas	Costruzione di edifici	5.502	2.966
227	491	615	126	Fulgens Srl	Cagliari	Attività di pulizia e disinfestazione	5.484	4.789
228	493	570	1024	CDC Supermercati Srl	Muravera	Commercio al dettaglio di esercizi non specializzati	5.464	5.175
229	499		960	Gianni Carboni Srl	Cagliari	Commercio all'ingrosso di altri macchinari, attrezzature e forniture	5.413	5.801
230	502	530	1352	Ba.Com. Srl	Capoterra	Commercio al dettaglio di esercizi non specializzati	5.388	5.508
231	504	505	501	Cfadda 2 Srl	Cagliari	Commercio al dettaglio di altri prodotti per uso domestico	5.371	5.708
232	505	475	182	Sardinia Ambiente Srl	Cagliari	Raccolta dei rifiuti	5.370	6.164
233	507	654	2443	Cedimar Srl	Quartu Sant'Elena	Commercio all'ingrosso - Prodotti alimentari, bevande	5.353	4.535
234	508	537	412	Trans Sea Srl	Cagliari	Trasporto merci su strada e traslochi	5.350	5.480
235	510	584	48	Impresa di Costruzioni Ing. Raffaello Pellegrini Srl	Cagliari	Costruzione di edifici	5.328	5.039
236	512	545	774	Medifarma - Srl	Cagliari	Commercio all'ingrosso di beni di consumo finale	5.288	5.419
237	517	535	376	Milan Scavi	Cagliari	Marmo, Granito e altri materiali per Edilizia	5.229	5.500
238	520	350	961	Sviluppo Industriale Miniere Sarde - Svi.Mi.Sa. Spa	Sestu	Marmo, Granito e altri materiali per Edilizia	5.219	7.736
239	521		902	Nuova Elmas Legnami Srl	Elmas	Legno	5.215	5.847
240	533	301	1485	Floris Coroneo Srl	Cagliari	Commercio al dettaglio di altri prodotti	5.099	8.754
241	534	634	128	Proservice Spa	Cagliari	Completamento e finitura di edifici	5.085	4.671
242	541	2358	1148	Eno-Market Aquarium Srl	Cagliari	Commercio al dettaglio di esercizi non specializzati	5.031	1.185
243	542	1110	495	Untecnico Spa	Cagliari	Produzione software, consulenza informatica, attività connesse	5.025	2.671
244	543	462	303	Ftr Srl	Elmas	Prodotti in metallo	5.023	6.299
245	544	619	360	D.A.B. di Solinas Gavino Srl	Elmas	Commercio al dettaglio extra negozio, banchi e mercati	5.011	4.777
246	547		2145	S.I.S.L. Srl	Cagliari	Attività dei servizi delle agenzie di viaggio	5.007	5.337
247	548	593	139	Nuova Sicurvis Srl	Cagliari	Servizi di vigilanza ed investigazione	4.987	4.966
248	549	572	374	Impianti Industriali Mamusa Spa	Assemini	Metallo	4.962	5.167
249	552	569	2043	Gessa Commerciale Srl	Mandas	Commercio al dettaglio di esercizi non specializzati	4.932	5.209
250	558	3406	2413	Town Residence	Selargius	Costruzione di edifici	4.897	729

Valore aggiunto	EBIT	Cash Flow prodotto	Circolante prodotto	Utile o perdita esercizio	Variazione Fatturato %	Variazione Valore Aggiunto %	Variazione Attivo %	Variazione Capitale netto %	ROE %	ROI %	Capitale netto su Passività %	Leverage
valori somma						valori mediani						
5.367.577	619.846	1.752.368	2.486.491	-284.844	-0,5	1,8	1,8	4,1	4,3	3,1	24,4	4,0
2.559.730	280.992	984.298	1.159.278	-77.578	-0,4	1,9	1,6	4,1	4,6	3,3	24,0	4,1
1.475.035	132.448	817.164	831.802	-61.095	0,4	5,0	1,6	4,4	4,7	3,5	28,2	3,5
607	-5	444	105	-74	-4,1	-9,7	-7,6	-33,6	-39,9	-0,2	5,8	17,3
3.460	1.196	1.242	1.424	751	-7,2	6,2	-10,0	-6,6	6,8	8,6		0,2
1.838	371	3.448	633	81	21,5	111,3	112,3	57,6	20,2	3,3	3,3	30,6
4.786	756	444	964	378	10,5	9,4	22,0	25,3	47,9	28,5	42,9	2,3
653	115	514	203	-33	-9,3	-6,8	-14,2	-15,7	-16,6	4,3	8,0	12,5
1.275	194	185	398	11	-12,5	-9,7	-1,7	-2,7	0,1	1,1	126,8	0,8
1.322	56	1.012	510	-229	-27,6	-28,4	-13,3	-28,9	-33,8	0,5	6,0	16,8
1.554	78	-235	229	1	-6,8	9,6	-16,2	0,0	9,1	2,8	0,4	233,4
2.991	968	1.440	1.211	590	3,0	-1,5	1,4	-3,6	19,7	17,1	106,5	0,9
2.816	320	1.992	755	38	7,7	6,0	34,6	-74,0	2,6	5,1	9,2	10,9
874	250	-149	408	131	6,6	14,4	3,4	14,3	13,2	7,8	47,9	2,1
3.367	838	1.561	1.567	431	19,3	27,2	-1,8	12,6	14,0	11,3	79,5	1,3
2.850	309	589	955	10	20,1	62,5	-6,2	-18,3	0,8	4,3	19,7	5,1
424	76	262	125	12	-0,3	-11,9	0,7	6,7	6,5	3,2	8,6	11,6
2.190	1.055	247	1.256	562	28,0	92,8	21,5	39,8	34,6	17,7	40,6	2,5
982	-115	402	-75	-590	-53,6	-47,6	-12,1	-4,8	-12,0	-0,8	54,3	1,8
640	27	163	197	1	-1,7	2,9	-0,7	0,0	0,0	0,5	83,6	1,2
1.750	-17	307	275	-61	-11,8	-20,9	-8,9	-24,6	-7,0	-0,5	27,1	3,7
589	138	153	275	-183	-23,2	152,7	-0,9	-12,2	-13,0	1,4	15,4	6,5
462	381	-305	398	225					35,4	20,0	48,2	2,1
204	134	54	143	88	0,1	10,3	46,8	-9,0	26,0	15,6	46,3	2,2
3.502	2.194	3.177	3.201	1.161	73,6	54,1	4,7	26,5	23,4	33,2		0,2
4.890	401	732	860	186	2,8	6,6	39,5	124,7	76,4	18,5	15,4	6,5
1.270	337	419	559	172	-10,3	45,0	-5,7	211,1	103,3	10,8	9,0	11,1
829	88	395	388	12	15,3	2,3	-6,3	-1,1	0,8	1,5	37,9	2,6
1.875	-12	547	209	-58	85,5	22,8	9,2	-11,4	-12,1	-0,1	2,1	46,5
4.602	294	530	607	91	14,5	2,1	9,6	7,5	7,2	5,3	29,3	3,4
802	144	-111	183	69	5,6	16,7	-1,6	154,5	88,5	13,6	11,9	8,4
847	242	176	392	120	-6,7	9,3	0,9	2,1	5,3	5,1	92,5	1,1
634	45	244	111	9	-2,2	-4,9	9,0	5,5	5,3	2,9	11,9	8,4
1.475	566	2.231	860	198	-5,9	-0,6	6,0	0,5	2,0	3,5	144,3	0,7
3.241	237	-109	401	-54	-12,9	0,0	-36,3	-20,2	-22,9	3,1	3,7	27,4
353	80	-71	119	36	18,0	61,9	19,4	90,0	62,1	5,5	5,1	19,8
1.771	60	-179	128	31	-2,4	12,1	35,5	26,3	23,2	2,3	5,3	18,8
10.643	4.511	6.612	5.143	2.887	5,7	13,6	37,3	41,4	52,1	2,0	2,5	39,3
1.026	139	2	197	13	-2,4	-4,3	0,7	4,0	3,0	3,9	14,2	7,0
1.893	95	25	243	5	-4,9	4,2	12,5	1,6	1,3	1,9	7,5	13,4
847	57	429	364	8	-32,5	-15,6	-6,0	0,6	0,5	1,2	53,6	1,9
901	143	580	306	9	-10,8	3,0	1,3	31,7	0,3	1,8	90,4	1,1
582	351	2.088	369	169	-41,8	2,5	5,9	24,6	2,3	3,5	354,0	0,3
4.492	523	913	796	295	8,9	7,2	14,2	38,2	32,0	17,6	51,0	2,0
729	23	505	86	0	324,6			0,0	0,0	3,6	1,0	99,5
1.481	87	-704	485	-27	88,1	164,0	73,4	-6,3	-6,5	2,4	9,7	10,3
2.263	1.222	3.135	1.597	815	-20,3	10,1	-8,2	-10,1	54,8	28,0	50,8	2,0
1.953	324	1.415	884	181	4,9	15,8	3,8	17,2	15,3	9,9	62,7	1,6
410	54	635	67	12	-6,2	21,3	-54,6	10,1	8,9	1,7	7,7	13,0
4.186	133	-235	354	2	0,4	-1,6	11,0	6,5	6,3	1,8	0,4	231,9
1.897	121	-154	379	5	-4,0	5,0	-11,4	0,2	0,2	2,0	115,0	0,9
431	-6	-19	68	-36	-5,3	-26,9	-5,0	-34,6	-18,1	-0,4	11,5	8,7
358	29	4.618	95	32		7,5	-50,0		10,7	0,5	16,0	6,2

segue **Classifica Provinciale per Fatturato 2009 - Cagliari**

I DATI SONO ESPRESSI IN MIGLIAIA DI EURO

					Fatturato		Fatturato	
							2008	
							valori somma	
					totale regionale		25.565.938	
					totale provinciale		13.484.747	
					imprese guida provinciali		10.452.028	
Fatt. 2009		Fatt. 2008		V.A. 2009				
Pos. 2009	Pos. 2009	Pos. 2008	Pos. 2008	Denominazione	Sede	Attività economica		
251	563	600	752	Salumitaliani Srl	Cagliari	Attività di supporto per le funzioni di ufficio	4.875	4.865
252	565	640	619	Mobil Clam Srl	Cagliari	Commercio al dettaglio di altri prodotti per uso domestico	4.868	4.648
253	570	1020	1912	Chip Elettronica Srl	Cagliari	Elettronica - Fabbricazione computer e unità periferiche	4.825	2.898
254	571	899	308	Ecologica di Francesco Podda & C. Srl	Villasor	Raccolta dei rifiuti	4.820	3.237
255	573		464	F.G. Giochi Srl	Cagliari	Noleggio altre macchine e attrezzature	4.800	-207
256	574	563	827	Premix Srl	Cagliari	Prodotti in calcestruzzo, cemento e gesso	4.796	5.253
257	575		395	Maint Care Service Srl	Cagliari	Prodotti in metallo	4.790	3.771
258	577	538	841	Micconi Vitale Forniture Srl	Cagliari	Commercio al dettaglio di altri prodotti per uso domestico	4.781	5.467
259	578	344	297	Andreoni Srl	Cagliari	Costruzione di edifici	4.780	7.837
260	579	561	894	Bifulco Calzature Sud Srl	Cagliari	Commercio all'ingrosso di beni di consumo finale	4.775	5.261
261	586	661	1887	Ce.Tar. Srl	Quartu Sant'Elena	Commercio all'ingrosso - Prodotti alimentari, bevande	4.727	4.509
262	587	1101	7	Arst Gestione Fds Srl	Cagliari	Trasporto ferroviario merci	4.723	2.689
263	588	571	1521	Autor Srl	Cagliari	Manutenzione e riparazione di autoveicoli	4.691	5.174
264	589	703	3144	Raffaele Porcu & Figlio Srl	Capoterra	Commercio all'ingrosso - Prodotti alimentari, bevande	4.685	4.237
265	592	1252	196	Energia Verde Srl	Capoterra	Produzione, trasmissione, distribuzione energia elettrica	4.681	2.367
266	595	1035	2058	Società Iniziative Sarde Costruzioni Srl	Selargius	Costruzione di edifici	4.675	2.849
267	596	2127	379	Vacomix Srl	Cagliari	Costruzione di edifici	4.674	1.337
268	601	740	361	Eco Travel Srl	Assemini	Raccolta dei rifiuti	4.643	3.954
269	603	768	785	Co.Pre.Dil Srl	Quartu Sant'Elena	Costruzione di edifici	4.640	3.778
270	604	536	828	F.I.R.E.S. Srl	Sestu	Commercio all'ingrosso specializzato di altri prodotti	4.638	5.491
271	608	1042	1168	Nuova Costruzioni Stradali - N.C.S.	Cagliari	Ingegneria civile	4.583	2.831

Valore aggiunto	EBIT	Cash Flow prodotto	Circolante prodotto	Utile o perdita esercizio	Variazione Fatturato %	Variazione Valore Aggiunto %	Variazione Attivo %	Variazione Capitale netto %	ROE %	ROI %	Capitale netto su Passività %	Leverage
valori somma					valori mediani							
5.367.577	619.846	1.752.368	2.486.491	-284.844	-0,5	1,8	1,8	4,1	4,3	3,1	24,4	4,0
2.559.730	280.992	984.298	1.159.278	-77.578	-0,4	1,9	1,6	4,1	4,6	3,3	24,0	4,1
1.475.035	132.448	817.164	831.802	-61.095	0,4	5,0	1,6	4,4	4,7	3,5	28,2	3,5
1.044	67	202	163	-114	0,2	11,9	-8,0	-22,4	-6,4	1,3	44,4	2,3
1.260	161	450	592	29	4,7	11,5	-1,6	0,6	0,6	1,5	81,3	1,2
458	185	234	215	98	66,5	104,5	5,3	190,2	98,5	14,6	12,8	7,8
2.213	174	-2.917	379	31	48,9	31,9	76,7	3,2	3,2	3,7	20,2	4,9
1.605	130	169	748	57		-50,4	1,0		9,9	7,1	143,7	0,7
972	171	475	596	29	-8,7	3,8	-11,9	3,5	3,6	3,9	24,6	4,1
1.827	24	809	380	-36	27,0	19,1	-25,8	-125,0		0,6		
956	291	-2.150	339	91	-12,5	-10,2	-2,8	4,2	4,2	4,5	54,1	1,8
2.295	115	221	325	24	-39,0	1,9	30,7	6,2	6,0	0,7	2,3	44,3
905	71	229	95	23	-9,2	-10,2	32,3	2,9	3,1	2,5	29,4	3,4
464	212	169	240	139	4,8	42,3	-6,8	-8,7	60,3	24,9	36,6	2,7
51.696	5.284	19.487	6.852	3.525	75,6	83,5	29,1	337,0	125,5	7,3	6,0	16,7
571	95	-58	190	53	-9,3	2,0	6,3	4,4	2,4	2,6	155,8	0,6
265	44	20	52	6	10,6	-2,9	3,7	4,8	4,7	3,6	11,7	8,6
3.064	1.581	657	2.985	-672	97,8	-20,3	-2,9	15,6		3,6		
426	80	-37	110	-91	64,1	6,8	38,9	-21,6	-24,2	1,7	6,4	15,6
1.889	289	760	446	110	249,6	26,8	20,8	16,2	15,0	2,8	7,4	13,4
1.951	486	-27	810	210	17,4	8,3	24,2	37,4	31,5	13,4	23,9	4,2
1.015	168	208	296	8	22,8	43,4	38,4		1,5	4,7	34,3	2,9
970	41	61	274	-74	-15,5	-8,7	-3,7	-2,6	-2,6	0,7	88,7	1,1
719	171	-110	253	27	61,9	3,3	67,3	30,0	8,4	5,5	10,3	9,7

Classifica Provinciale per Fatturato 2009 - Carbonia-Iglesias

I DATI SONO ESPRESSI IN MIGLIAIA DI EURO

							Fatturato	Fatturato
								2008
							valori somma	
Pos. 2009	Pos. 2009	Pos. 2008	Pos. 2009	Denominazione	Sede	Attività economica	totale regionale	25.565.938
Prov. Fatt. 2009	Reg. Fatt. 2009	Reg. Fatt. 2008	Reg. V.A. 2009				totale provinciale	1.069.952
							imprese guida provinciali	846.867
								1.462.900
1	6	4	12460	Alcoa Trasformazioni Srl	Portoscuso	Metallo	313.809	501.001
2	10	5	22	Portovesme Srl	Portoscuso	Metallo	223.093	462.808
3	26	32	91	Euralcoop Scrl (Cooperativa Dipendenti Eurallumina)	Carbonia	Commercio al dettaglio di esercizi non specializzati	70.838	66.232
4	44	40	12458	Rockwool Italia Spa	Iglesias	Marmo, Granito e altri materiali per Edilizia	44.546	55.192
5	54	10	30	Eurallumina Spa	Portoscuso	Metallo	36.518	227.588
6	103	79	64	Fratelli Locci - Estrazioni Minerarie Srl	Iglesias	Marmo, Granito E Altri Materiali Per Edilizia	21.067	26.595
7	105	118	197	Il Conte Srl	San Giovanni Suergiu	Commercio al dettaglio di esercizi non specializzati	20.721	19.736
8	148	166	179	Zetaerre Supermercati Srl	Sant'Antioco	Commercio al dettaglio di esercizi non specializzati	15.587	14.366
9	236	399	85	Reno Srl	Portoscuso	Prodotti in metallo	10.472	7.082
10	240	806	120	Ildocat Spa	Portoscuso	Metallo	10.358	3.610
11	249	237	67	Carbosulcis Spa	Gonnesa	Estrattive	10.027	11.310
12	268	310	100	Sar - Med Srl	Iglesias	Elettronica - Fabbr. apparecch. per irradiazione ed elettromedicali	9.090	8.606
13	326	320	498	Cantina Sociale Santadi Scrl	Santadi	Bevande	7.624	8.461
14	423	252	487	Edil.Se.Ar. Srl	Narcao	Costruzione di edifici	6.289	10.760
15	436	574	2776	Pittau Motors	Iglesias	Commercio di autoveicoli	6.079	5.148
16	473	2179	4275	Pragmatica Srl	Carbonia	Pubblicità e ricerche di mercato	5.695	1.303
17	488	693	981	Garden 2 Srl	Carbonia	Commercio al dettaglio di altri prodotti per uso domestico	5.508	4.309
18	561	573	1416	A.M.R. Motori Srl	San Giovanni Suergiu	Commercio di autoveicoli	4.882	5.163
19	576	579	2573	Sarda Esplosivi Industriali Spa	Domusnovas	Commercio all'ingrosso specializzato di altri prodotti	4.787	5.076
20	645	459	135	A.S.E. Impianti Srl	Portoscuso	Lavori di costruzione specializzati	4.308	6.319
21	702	1238	662	Mario Salis Srl	Sant'Antioco	Intermediari del commercio	4.022	2.392
22	725	1040	1364	Cooperativa Allevatori Sulcitani Scrl	Carbonia	Alimentari - Latte	3.893	2.835
23	734	820	503	L'Impiantistica Srl	Portoscuso	Prodotti in metallo	3.843	3.549
24	741	839	2541	Soal Srl	Carloforte	Commercio al dettaglio di esercizi non specializzati	3.811	3.459

Valore aggiunto	EBIT	Cash Flow prodotto	Circolante prodotto	Utile o perdita esercizio	Variazione Fatturato %	Variazione Valore Aggiunto %	Variazione Attivo %	Variazione Capitale netto %	ROE %	ROI %	Capitale netto su Passività %	Leverage
valori somma					valori mediani							
5.367.577	619.846	1.752.368	2.486.491	-284.844	-0,5	1,8	1,8	4,1	4,3	3,1	24,4	4,0
-28.860	-330.779	-51.496	-91.767	-354.685	0,4	2,5	5,3	2,8	4,1	2,9	26,0	3,8
-112.963	-333.022	-56.498	-109.101	-344.907	5,3	3,6	3,8	0,7	1,6	1,9	20,2	4,9
-193.712	-272.311	-83.882	-84.316	-274.724	-37,4	-232,0	-12,6	-198,0		-74,1		
19.612	-16.703	27.116	-3.357	-20.486	-51,8		-15,1	-17,1	-18,7	-5,0	48,3	2,1
6.409	730	2.200	1.514	160	7,0	9,3	1,6	6,7	6,5	3,5	13,9	7,2
-12.856	-19.134	-17.389	-17.509	-19.435	-19,3	-235,2	-47,0	-84,1	-174,6	-72,9	20,2	4,9
14.067	553	24.014	3.884	-606	-84,0	-65,9	-23,1	-0,6	-0,6	0,3		0,7
8.612	2.402	2.688	4.357	1.832	-20,8	-15,7	2,2	47,1	44,1	10,2	26,3	3,8
3.064	228	2.919	461	78	5,0	-16,3	0,9	20,0	18,4	2,9	6,2	16,2
3.275	178	-787	500	-58	8,5	1,9	10,7	-15,5	-16,8	1,9	3,3	30,4
6.760	381	1.964	1.494	246	47,9	16,1	16,5	26,2	6,2	3,3	55,0	1,8
4.828	308	-1.354	823	31			19,8	0,2	0,2	1,7		0,5
8.273	-31.288	-23.413	-20.484	-32.306	-11,3	94,5	-3,3	-1,3	-26,8	-17,3		0,5
5.507	406	5.068	1.786	165	5,6	22,4	12,6	2,0	1,9	1,4	37,9	2,6
1.478	135	1.454	684	0	-9,9	5,3	21,1	-0,1	0,0	1,0	15,5	6,4
1.498	257	554	389	86	-41,6	-2,7	-4,9	25,1	22,6	5,5	10,3	9,7
307	-119	86	-83	-140	18,1	-22,7	1,6	-21,8	-24,5	-6,6	38,5	2,6
176	61	59	70	12		31,3	103,0	15,4	14,3	4,9	5,7	17,6
834	95	2.041	160	35	27,8	47,6	-4,0	18,4	16,4	3,5	9,4	10,6
606	159	137	250	112	-5,4	-16,9	-5,1	-9,7	5,4	5,7		0,4
335	250	-152	301	74	-5,7	46,9	5,5	1,2	1,2	3,2		0,3
4.338	149	-30	-656	26	-31,8	-1,1	17,2	17,2	16,5	2,0	2,2	46,5
1.189	39	760	146	4	68,1	59,8	46,4	16,7	15,4	1,2	0,7	
629	69	81	198	-1	37,3	-7,8	12,8	-0,1	-0,1	1,4	53,8	1,9
1.468	98	-842	180	5	8,3	-15,2	6,3	7,8	7,5	2,5	1,7	57,1
340	35	210	107	-17	10,2	7,6	10,8	-19,5	-24,5	3,1	5,6	17,9

Classifica Provinciale per Fatturato 2009 - Medio Campidano

I DATI SONO ESPRESSI IN MIGLIAIA DI EURO

					Fatturato	Fatturato	
					2009	2008	
Pos. Prov. Fatt. 2009	Pos. Reg. Fatt. 2009	Pos. Reg. Fatt. 2008	Pos. Reg. V.A. 2009	Denominazione	Sede	Attività economica	
valori somma							
					totale regionale	25.565.938	29.856.542
					totale provinciale	1.091.255	1.044.799
					imprese guida provinciali	839.211	800.665
1	9	9	38	Industria Servizi Agroalimentari Spa - ISA Spa	Villacidro	Commercio all'ingrosso - Prodotti alimentari, bevande	
2	11	11	35	C.S. & D. - Centro Servizi e Distribuzione Srl	Villacidro	Commercio all'ingrosso - Prodotti alimentari, bevande	
3	29	33	77	Disario Srl	Villacidro	Commercio al dettaglio di esercizi non specializzati	
4	31	43	65	Camporosso Srl (Centro Commerciale Sant'Ignazio)	Villacidro	Commercio al dettaglio di esercizi non specializzati	
5	53	98	89	Bergamotto Spa	Sanluri	Commercio al dettaglio di altri prodotti	
6	67	60	171	Keller Elettromeccanica Spa	Villacidro	Mezzi di trasporto - Materiale rotabile	
7	76	179	207	Quattro Srl	Sanluri	Commercio all'ingrosso di beni di consumo finale	
8	110	91	97	Coop. Compagnia Opere Civili Srl	Serrenti	Costruzione di edifici	
9	128	134	92	Casar Srl	Serramanna	Alimentari - Ortofrutta	
10	135	149	63	Ceramica Mediterranea Spa	Guspini	Commercio all'ingrosso specializzato di altri prodotti	
11	160	160	177	Cen.Tra.L. - Centro Trasformazione Latte Srl	Serrenti	Alimentari - Latte	
12	169	162	111	Fornaci Scanu Spa	Guspini	Lavorazione Vetro	
13	224	202	451	Iter di Ruggeri Srl	Guspini	Commercio al dettaglio di altri prodotti per uso domestico	
14	258	220	1797	F.Lli Demontis Srl	Villacidro	Commercio all'ingrosso di combustibili	
15	278	298	378	Comochi Industriale Spa	Sanluri	Plastica	
16	285	296	215	S.A.I.Bo. Srl	Villacidro	Lavori di costruzione specializzati	
17	297	419	403	Villaservice Spa	Villacidro	Gestione delle reti fognarie	
18	301	339	577	Gruppo F.Lli Collu Srl	Serramanna	Commercio al dettaglio di altri prodotti	
19	304	418	794	Lasio Luciano Srl	Serramanna	Commercio all'ingrosso di altri macchinari, attrezzature e forniture	
20	458	481	907	Coop Consumo Srl	Serramanna	Commercio al dettaglio di esercizi non specializzati	
21	496	525	1935	Mari Srl	Villacidro	Commercio all'ingrosso specializzato di altri prodotti	

Valore aggiunto	EBIT	Cash Flow prodotto	Circolante prodotto	Utile o perdita esercizio	Variazione Fatturato %	Variazione Valore Aggiunto %	Variazione Attivo %	Variazione Capitale netto %	ROE %	ROI %	Capitale netto su Passività %	Leverage
valori somma					valori mediani							
5.367.577	619.846	1.752.368	2.486.491	-284.844	-0,5	1,8	1,8	4,1	4,3	3,1	24,4	4,0
178.989	7.279	1.440	40.154	-20.251	0,0	3,1	1,4	2,7	2,3	2,7	22,1	4,4
94.858	1.054	-10.663	21.643	-17.268	-1,1	4,1	0,3	0,9	1,3	2,9	14,2	7,1
12.095	4.653	5.704	7.281	1.072	2,9	-2,9	-2,8	2,6	2,6	3,4	45,7	2,2
12.492	2.549	5.948	6.018	56	5,9	23,3	7,2	9,8	2,2	3,1	3,3	30,6
7.390	-1.206	1.652	232	-1.489	-4,9	-18,1	-16,1	-19,3	-21,3	-4,8	37,7	2,7
8.456	512	2.495	2.783	-67	12,1	13,2	0,3	-4,4	-4,4	1,4	4,2	23,8
6.534	-1.346	-2.082	613	-3.152	63,1	32,3	4,3	-86,2	-29,7	-3,6	7,1	14,0
3.470	-12.840	-1.670	-11.621	-14.976	-18,8	-74,6	-4,9	-38,5	-59,7	-14,1	27,4	3,7
2.929	396	-1.189	612	122	92,5	77,5	-2,9	2,6	2,6	3,0	57,7	1,7
5.671	1.626	-3.596	2.165	80	-15,1	-12,7	-11,4	0,4	1,3	3,0	13,9	7,2
6.376	2.454	1.030	4.673	905	4,7	-2,7	-6,4	2,7	2,7	3,6	109,8	0,9
8.678	1.614	-2.835	3.407	81	12,0	18,6	2,3	0,9	0,8	2,9	21,2	4,7
3.331	480	1.722	1.097	241	-1,7	7,1	2,1	-2,4	2,9	2,9	93,8	1,1
5.103	615	1.446	1.394	235	-6,0	-13,0	0,3	0,2	1,8	3,0	158,4	0,6
1.642	219	783	456	87	-11,8	-10,9	-10,6	6,4	6,2	3,4	30,6	3,3
488	-67	-2.005	47	-500	-19,1	-24,2	10,8	-83,8	-144,1	-0,6	0,9	110,7
1.889	564	3.181	868	351	-1,1	13,9	-4,5	9,2	8,7	5,7	76,4	1,3
2.870	305	-16.879	65	82	-4,6	11,5	18,1	50,2	12,2	1,5	3,8	26,2
1.790	74	-4.556	669	9	22,8	89,0	85,3	3,7	4,1	1,1	2,5	39,9
1.295	20	-1.141	152	-24	2,3	-13,5	-11,2	-7,6	-7,9	0,4	7,1	14,2
1.007	261	1.363	393	-55	17,9	4,1	11,0	1,4	-6,9	3,4	10,9	9,1
897	166	-63	224	2	-4,0	19,9	4,5	2,5	1,0	4,3	5,6	17,9
455	5	29	115	-328	-1,2	-30,6	-6,0	-27,2	-31,8	0,1	14,2	7,1

Classifica Provinciale per Fatturato 2009 - Nuoro

I DATI SONO ESPRESSI IN MIGLIAIA DI EURO

					Fatturato		Fatturato 2008			
					valori somma					
					totale regionale		25.565.938		29.856.542	
					totale provinciale		909.417		891.786	
					imprese guida provinciali		415.286		422.441	
Pos.	Pos.	Pos.	Pos.	Denominazione	Sede	Attività economica				
Prov.	Reg.	Reg.	Reg.							
Fatt.	Fatt.	Fatt.	V.A.							
2009	2009	2008	2009							
1	21	29	27	Ottana Energia Spa	Nuoro	Produzione, trasmissione, distribuzione energia elettrica	94.474		80.994	
2	82		209	Medial Srl	Nuoro	Commercio al dettaglio di esercizi non specializzati	24.207		25.406	
3	154	71	8049	Cooperative Formaggi e Sardegna Sctrl	Birori	Alimentari - Latte	15.110		28.926	
4	173	171	165	Salumificio Murru Spa	Irgoli	Alimentari - Carne	13.826		14.077	
5	207	238	795	Siboncar Spa	Nuoro	Commercio di autoveicoli	11.785		11.289	
6	209	204	83	Italiana Alberghi Srl	Orosei	Alberghi	11.748		12.505	
7	220	226	439	Lupinu Srl	Orosei	Commercio al dettaglio di altri prodotti per uso domestico	11.319		11.851	
8	222		1017	Mereu Auto Spa	Nuoro	Commercio di autoveicoli	11.236		11.022	
9	223	247	657	Milia Srl	Bortigali	Commercio al dettaglio - Prodotti alimentari, bevande	11.128		10.910	
10	237	299	576	Impresa Nivola Costruzioni Srl	Orani	Costruzione di edifici	10.456		8.792	
11	238	231	191	Denti & Company Srl	Nuoro	Alimentari - Zucchero, Caffé e Varie	10.449		11.702	
12	272	313	481	Il Bottegone Srl	Siniscola	Commercio al dettaglio di esercizi non specializzati	8.974		8.540	
13	287		181	Tossilo Tecnoservice Spa	Macomer	Raccolta dei rifiuti	8.540		8.351	
14	289	403	302	Eurografica Srl	Macomer	Carta	8.457		7.035	
15	299	265	836	Profenda Srl	Bortigali	Commercio all'ingrosso - Materie prime agricole e animali vivi	8.212		10.444	
16	309	302	1089	Graziano Catte & C. Srl	Nuoro	Commercio di autoveicoli	7.886		8.718	
17	311	257	174	Sarflex Spa	Siniscola	Metallo	7.842		10.535	
18	312	559	1408	Pin.Or. Srl	Orani	Commercio al dettaglio di esercizi non specializzati	7.841		5.304	
19	315	358	453	Oro6 Market Srl	Orosei	Commercio al dettaglio di esercizi non specializzati	7.819		7.543	
20	350	617	915	Centro Carni Srl	Macomer	Alimentari - Carne	7.173		4.783	
21	364	442	150	S.I.M.G. - Sardo Italiana Marmi Graniti Srl	Orosei	Marmo, Granito e altri Materiali per Edilizia	6.974		6.485	
22	391	435	93	Società Cooperativa di Vigilanza La Nuorese Scrl	Nuoro	Servizi di vigilanza ed investigazione	6.695		6.543	
23	394	433	411	Cala Ginepro Srl	Orosei	Alberghi	6.666		6.575	
24	405	429	2903	Santu Marche Srl	Lei	Commercio al dettaglio di carburante per autotrazione	6.524		6.645	
25	407	275	1140	Co.Ri.Ma. Srl	Nuoro	Commercio all'ingrosso di altri macchinari, attrezzature e forniture	6.471		9.871	
26	415	388	10001	Energy Service Srl	Nuoro	Commercio al dettaglio di carburante per autotrazione	6.331		7.203	
27	420	550	819	Anser Srl	Nuoro	Commercio al dettaglio di esercizi non specializzati	6.298		5.382	
28	432		1084	Dinar Srl	Nuoro	Commercio di autoveicoli	6.143			
29	455	268	12427	Franco Locci Srl	Macomer	Commercio di autoveicoli	5.860		10.270	
30	471	368	382	Sarda Condotte Costruzioni Srl	Macomer	Lavori di costruzione specializzati	5.716		7.425	
31	481	471	259	Francesco Cancellu Srl	Nuoro	Costruzione di edifici	5.609		6.181	
32	490	641	457	D.F. Marmi e Pietre di Dessena & Frau Srl	Orosei	Commercio al dettaglio di altri prodotti per uso domestico	5.501		4.642	
33	497	336	638	C.E.P. Scrl	Dorgali	Costruzione di edifici	5.446		7.983	
34	498	580	293	Marmi Scancellata Srl	Orosei	Commercio all'ingrosso specializzato di altri prodotti	5.436		5.073	
35	500		1239	Azimut Sardegna Spa	Nuoro	Mezzi di trasporto - Cantieristica	5.413		0	
36	516	295	996	Nivola Giuseppe Srl	Orani	Costruzione di edifici	5.230		8.989	
37	522	445	2321	Elettroforniture I.S.E.R.A.Spa	Nuoro	Commercio all'ingrosso di altri macchinari, attrezzature e forniture	5.205		6.428	
38	524	394	727	Edile Orgosolo Scrl	Orgosolo	Costruzione di edifici	5.193		7.140	
39	535	588	225	F.Lli Loi Srl	Orosei	Costruzione di edifici	5.083		5.007	
40	546	492	1079	Centro Edile Srl	Nuoro	Commercio all'ingrosso specializzato di altri prodotti	5.010		5.872	

Valore aggiunto	EBIT	Cash Flow prodotto	Circolante prodotto	Utile o perdita esercizio	Variazione Fatturato %	Variazione Valore Aggiunto %	Variazione Attivo %	Variazione Capitale netto %	ROE %	ROI %	Capitale netto su Passività %	Leverage
valori somma						valori mediani						
5.367.577	619.846	1.752.368	2.486.491	-284.844	-0,5	1,8	1,8	4,1	4,3	3,1	24,4	4,0
243.083	40.208	55.687	84.885	3.447	-0,3	2,8	2,0	4,1	3,1	3,0	25,3	3,9
84.025	22.276	53.822	36.698	6.151	-1,8	4,0	2,8	0,9	2,5	3,4	19,0	5,3
16.025	9.867	18.070	10.555	5.880	16,6	30,3	54,2	25,2	22,4	16,3	66,1	1,5
2.889	205	4.060	495	-688	-4,7	-30,0	16,2	-32,4	-31,7	0,7	6,2	16,0
46	2	1.089	18	0	-47,8	4,5	-17,9	0,0	0,0	0,0	1,5	66,0
3.540	634	-771	1.882	-37	-1,8	15,7	-6,0	-0,2	-0,2	1,8	114,6	0,9
1.005	206	981	215	14	4,4	-16,5	-0,1	-19,5	1,0	2,7	18,4	5,4
6.823	3.299	6.035	4.650	1.330	-6,1	1,7	1,3	1,7	1,7	2,5	155,3	0,6
1.672	570	-986	850	62	-4,5	23,6	6,3	35,7	3,6	4,2	16,7	6,0
805	205	754	265	115	1,9	10,6	-11,8	7,6	12,9	5,9	39,3	2,5
1.198	369	973	592	254	2,0	76,7	14,3	16,6	15,3	5,1	30,2	3,3
1.297	724	2.788	904	274	18,9	21,0	25,0	20,5	18,5	3,3	7,1	14,0
3.144	1.962	8.000	2.666	865	-10,7	177,0	5,7	18,0	17,3	6,1	19,6	5,1
1.531	208	82	449	-85	5,1	-3,9	7,0	-14,9	-8,7	3,1	15,0	6,7
3.260	342	2.366	978	103	2,3	-11,8	-6,7	-3,2	4,5	2,5	20,5	4,9
2.265	-419	-657	541	-878	20,2	-6,9	4,9	-15,4	-16,6	-1,9	28,0	3,6
962	540	921	722	336	-21,4	-22,6	7,1	36,3	17,9	10,2	65,9	1,5
762	40	73	268	-39	-9,5	-5,5	-5,7	-16,0	-17,8	0,6	3,2	31,3
3.457	422	4.245	1.689	322	-25,6	-2,6	7,4	3,1	3,1	2,2	113,9	0,9
611	90	154	171	7	47,8	24,9	8,0	-2,7	1,4	3,8	25,9	3,9
1.638	356	905	513	153	3,7	18,5	0,9	4,4	36,8	10,2	13,8	7,3
892	94	293	343	23	50,0	20,1	2,3	-1,2	6,9	3,5	14,0	7,1
3.934	513	45	1.023	35	7,5	4,3	-0,1	-2,7	0,9	3,8	38,7	2,6
6.351	122	485	496	-25	2,3	3,1	-2,6	-12,9	-19,1	4,0	4,2	23,8
1.773	166	214	255	24	1,4	-5,5	11,7	36,2	29,4	5,2	2,9	34,7
291	142	246	229	80	-1,8	-8,2	14,7	50,9	40,1	23,5	58,8	1,7
736	78	1.380	207	-29	-34,4	-24,1	-2,4	-1,8	-1,9	1,2	32,0	3,1
16	15	123	16	20	-12,1	45,5	-21,1	45,5	74,1	4,4	11,9	8,4
979	121	146	339	2	17,0	36,7	42,9	0,1	0,3	3,2	19,9	5,0
765	336		396	191					9,1	11,2	230,3	0,4
-753	-1.991	-185	-1.730	-2.128	-42,9	78,1	-11,6	-61,2	-88,2	-14,3	11,5	8,7
1.882	471	-2.545	661	41	-23,0	-27,6	-2,4	8,0	7,8	5,7	7,1	14,1
2.527	567	5.538	1.171	-75	-9,3	14,5	17,8	-11,4	-0,9	2,2	41,6	2,4
1.621	506	3.043	1.168	26	18,5	24,9	55,1	1,9	2,0	6,6	16,4	6,1
1.232	152	-273	317	15	-31,8	4,0	6,0	5,5	5,8	3,4	6,2	16,2
2.320	222	309	597	67	7,2	-22,3	-4,1	3,8	3,6	2,6	28,9	3,5
680	-77	-4.593	149	-77				-16,9	-18,2	-1,3	3,5	28,3
823	240	-166	423	96	-41,8	-11,6	5,8	13,2	12,4	2,8	10,2	9,8
376	-158	-340	-62	-256	-19,0	-60,5	-5,4	-34,5	-41,5	-2,5	8,6	11,6
1.086	138	-9	298	23	-27,3	-10,7	2,8	11,2	10,6	3,7	6,4	15,6
2.796	662	776	1.600	103	1,5	1,5	-0,9	0,3	0,3	1,2	132,3	0,8
768	335	253	379	7	-14,7	20,6	0,4	0,9	0,8	8,8	30,0	3,3

Classifica Provinciale per Fatturato 2009 - Ogliastra

I DATI SONO ESPRESSI IN MIGLIAIA DI EURO

						Fatturato	Fatturato	
							2008	
						valori somma		
				totale regionale		25.565.938	29.856.542	
				totale provinciale		217.291	206.648	
				imprese guida provinciali		98.419	86.171	
Pos. 2009	Pos. 2009	Pos. 2008	Pos. 2009	Denominazione	Sede	Attività economica		
1	168	146	886	Pn Auto di G. Nieddu Srl	Tortoli	Commercio di autoveicoli	14.058	16.262
2	245	319	926	Silvio Boi Auto Spa	Bari Sardo	Commercio di autoveicoli	10.131	8.472
3	320	625	219	B. Metal Srl	Tortoli	Prodotti in metallo	7.719	4.735
4	321	293	290	Stochino Fratelli Italo, Mario e Antonio Srl	Arzana	Prodotti in calcestruzzo, cemento e gesso	7.708	9.003
5	334	382	1254	Girasole Commerciale Srl	Girasole	Commercio al dettaglio di esercizi non specializzati	7.490	7.243
6	362	437	893	Insieme Srl	Lanusei	Commercio al dettaglio di esercizi non specializzati	6.981	6.534
7	387	408	725	Edil Piras Srl	Tortoli	Commercio al dettaglio di altri prodotti per uso domestico	6.726	6.957
8	393	432	446	Cooperativa Vitivinicola di Jerzu Scrl	Jerzu	Bevande	6.681	6.601
9	410	869	878	Eurotre Srl	Girasole	Commercio al dettaglio di esercizi non specializzati	6.385	3.366
10	437	1649	370	Fabbrica Italiana Automobili Maggiore Srl	Tortoli	Mezzi di trasporto	6.076	1.768
11	532	994	681	Gesuino Monni Srl	Arzana	Costruzione di edifici	5.099	2.951
12	550	867	711	Frida Costruzioni	Arzana	Costruzione di edifici	4.945	3.368
13	641	491	314	Fontenergia Spa	Lanusei	Produzione gas	4.329	5.873
14	685	965	3836	Stc Carni Srl	Ilbono	Commercio al dettaglio - Prodotti alimentari, bevande	4.091	3.038

Valore aggiunto	EBIT	Cash Flow prodotto	Circolante prodotto	Utile o perdita esercizio	Variazione Fatturato %	Variazione Valore Aggiunto %	Variazione Attivo %	Variazione Capitale netto %	ROE %	ROI %	Capitale netto su Passività %	Leverage
valori somma				valori mediani								
5.367.577	619.846	1.752.368	2.486.491	-284.844	-0,5	1,8	1,8	4,1	4,3	3,1	24,4	4,0
63.812	9.247	27.544	20.645	511	4,3	4,2	4,7	5,3	5,5	3,3	22,3	4,4
18.763	4.513	10.511	8.038	1.002	13,2	17,8	2,1	17,5	15,6	4,2	17,5	5,7
913	-150	-109	95	-397	-13,6	15,3	4,7	-11,8	-20,9	-1,4	19,0	5,3
876	238	570	318	127	19,6	24,3	8,1	7,6	7,3	5,6	68,7	1,5
2.819	201	2.234	498	30	63,0	22,9	60,7	5,4	3,6	4,6	18,6	5,4
2.337	264	181	783	-312	-14,4	7,1	-1,8	-82,8	-141,2	2,1	0,5	
676	153	84	188	96	3,4	0,6	27,5	27,5	23,9	3,7	10,7	9,4
905	156	1.065	296	60	6,8	11,0	-7,9	45,5	37,0	6,0	8,4	11,9
1.088	577	617	639	337	-3,3	63,9	-3,9	123,0	76,2	13,0	16,4	6,1
1.647	644	776	1.065	0	1,2	2,1	-0,5	0,0	0,0	2,6	53,1	1,9
920	545	1.103	690	324	89,7	76,6	6,6	270,0	114,9	15,1	13,5	7,4
1.919	216	-1.059	1.479	97	243,7	394,6	36,5	2,3	2,3	1,8	45,0	2,2
1.160	400	3.668	546	242	72,8	20,3	-31,0	82,0	58,2	8,3	15,8	6,3
1.107	511	-62	613	333	46,8	51,6	-24,8	119,4	75,0	13,7	23,4	4,3
2.191	717	1.291	745	33	-26,3	-28,4	-9,4	38,8	0,5	2,4	34,9	2,9
205	41	152	83	32	34,7	2,0	34,3	-4,4	36,4	3,9	7,7	13,0

Classifica Provinciale per Fatturato 2009 - Olbia-Tempio

I DATI SONO ESPRESSI IN MIGLIAIA DI EURO

						Fatturato	Fatturato	
							2008	
Pos. 2009	Pos. 2008	Pos. 2007	Pos. 2006	Denominazione	Sede	Attività economica	valori somma	
Prov. Fatt.	Reg. Fatt.	Reg. Fatt.	Reg. V.A.				totale regionale	25.565.938
							totale provinciale	2.435.280
							imprese guida provinciali	1.505.430
1	5	6	4	Meridiana Spa	Olbia	Trasporto aereo	323.287	390.334
2	7		37	Meridiana Fly Spa	Olbia	Trasporto aereo	290.192	
3	34	47	148	Automax di Putzu & C. Spa	Olbia	Commercio di autoveicoli	54.101	43.463
4	36	31	9	Sardegna Resorts Srl	Arzachena	Alberghi e Ristoranti	52.387	67.049
5	38	42	257	Logistica Nieddu Srl	Olbia	Trasporto merci su strada e traslochi	49.195	50.760
6	39	48	71	Dettori Market Srl	Olbia	Commercio al dettaglio di esercizi non specializzati	48.524	42.246
7	43	45	36	Delphina Srl	Palau	Alberghi	45.181	45.639
8	45	46	1467	Top Sardinia Srl	Santa Teresa Gallura	Attività dei servizi delle agenzie di viaggio	42.341	44.089
9	65	66	31	Sugherificio Ganau Spa	Tempio Pausania	Sughero	29.937	32.432
10	72	73	43	Sugherificio Molinas Peppino & Figli Spa	Calangianus	Sughero	26.708	28.724
11	74	114	3026	C.T. - Coordinamento Trasporti Srl	Olbia	Trasporto merci su strada e traslochi	26.062	20.037
12	81	86	29	Geasar - Gestioni Aeroporti Sardi Spa	Olbia	Attività di supporto ai trasporti	24.345	25.141
13	86	80	154	Sardaformaggi Spa	Olbia	Alimentari - Latte	24.034	26.342
14	92	58	313	International Boat Service Srl	Olbia	Commercio al dettaglio di articoli culturali e ricreativi	22.798	36.353
15	96	99	256	Pincar Srl	Olbia	Commercio di autoveicoli	22.021	22.380
16	97	77	109	Ges. Com Srl	Arzachena	Commercio al dettaglio di esercizi non specializzati	21.644	26.845
17	116	278	269	Gencosar Srl	Olbia	Alimentari - Pesce	19.491	9.700
18	117	85	300	Olbicar Spa	Olbia	Commercio di autoveicoli	19.450	25.264
19	119	95	113	Armamento Sardo Srl	Olbia	Trasporto marittimo e per vie d'acqua	19.156	23.114
20	121	90	283	Sardares Spa	Arzachena	Commercio all'ingrosso specializzato di altri prodotti	18.928	24.132
21	126	152	32	Consorzio Industriale Provinciale Nord Est Sardegna Gallura	Olbia	Attività di consulenza gestionale	18.328	15.570
22	127	106	130	Lucianu Logistica	Olbia	Trasporto merci su strada e traslochi	18.326	21.544
23	140	137	195	Stemar Srl	Olbia	Commercio all'ingrosso - Prodotti alimentari, bevande	16.711	17.401
24	155	141	309	Micheletti Srl	Olbia	Commercio all'ingrosso specializzato di altri prodotti	15.087	17.024
25	157	174	246	Supermercati Marcello Srl	Tempio Pausania	Commercio al dettaglio di esercizi non specializzati	14.849	13.706
26	188	200	62	Clea Spa	Olbia	Lavanderie	13.056	12.637
27	192	183	1161	Sarda Transport Srl	Olbia	Trasporto merci su strada e traslochi	12.926	13.353
28	206	184	90	Porto Cervo Marina Srl	Arzachena	Attività di supporto ai trasporti	11.788	13.318
29	208	188	523	Diemme Supermercati Srl	Olbia	Commercio al dettaglio di esercizi non specializzati	11.754	13.234
30	216	230	334	Setzi Olbia Srl	Olbia	Commercio all'ingrosso di beni di consumo finale	11.450	11.727
31	221	235	211	Studio Vacanze Srl	Budoni	Alberghi	11.271	11.486
32	259		108	Servizi Consortili Costa Smeralda Spa	Arzachena	Cura e manutenzione paesaggio	9.633	6.975
33	263	246	906	Auto Oggi Srl	Olbia	Commercio di autoveicoli	9.304	10.980
34	266	291	1050	Sardinia Carni Srl	Olbia	Commercio all'ingrosso - Prodotti alimentari, bevande	9.151	9.104
35	274	311	185	A.L.B. - Acque Leggere e Bibite di Tempio Pausania Srl	Tempio Pausania	Bevande	8.936	8.575
36	292	290	94	Polsarda Srl	Olbia	Servizi di vigilanza ed investigazione	8.406	9.205
37	302	340	413	Marina di Portorotondo Srl	Olbia	Attività di supporto ai trasporti	8.086	7.903
38	303	328	254	Sinergest Olbia Spa	Olbia	Recupero dei materiali	7.975	8.122
39	308	155	12443	Geovillage Spa	Olbia	Alberghi	7.903	15.458
40	343	2667	203	Delcomar Srl	La Maddalena	Trasporto marittimo e per vie d'acqua	7.247	1.015
41	345	425	310	Cordero Srl	Olbia	Fabbricazione di mobili	7.209	6.675
42	355	506	580	Olbiagros Srl	Olbia	Commercio al dettaglio di esercizi non specializzati	7.107	5.697
43	374	287	3377	Combustibili Srl	Tempio Pausania	Commercio al dettaglio di altri prodotti	6.812	9.413
44	376	308	1802	Wokita Srl	Olbia	Attività dei servizi delle agenzie di viaggio	6.808	8.619
45	384	620	204	Cooperativa Oltrans Service Scrl	Olbia	Altri trasporti terrestri	6.732	4.776
46	388	458	823	Bibite Laconi Srl	Olbia	Commercio all'ingrosso - Prodotti alimentari, bevande	6.718	6.330
47	402	365	478	Cantina Sociale del Vermentino Scrl	Monti	Bevande	6.540	7.476
48	404	352	222	Sugherificio Martinese Srl	Calangianus	Sughero	6.527	7.668
49	408	411	844	Fratelli Uccula Srl	Olbia	Commercio all'ingrosso - Prodotti alimentari, bevande	6.464	6.915
50	411	522	456	Master Rent A Car Srl	Olbia	Noleggio autoveicoli	6.376	5.539

Valore aggiunto	EBIT	Cash Flow prodotto	Circolante prodotto	Utile o perdita esercizio	Variazione Fatturato %	Variazione Valore Aggiunto %	Variazione Attivo %	Variazione Capitale netto %	ROE %	ROI %	Capitale netto su Passività %	Leverage
valori somma						valori mediani						
5.367.577	619.846	1.752.368	2.486.491	-284.844	-0,5	1,8	1,8	4,1	4,3	3,1	24,4	4,0
697.624	64.308	133.925	208.420	-56.324	-2,6	0,0	2,0	3,8	3,5	3,1	24,9	3,9
387.570	25.496	74.451	101.666	-32.084	-3,2	-1,2	3,0	2,9	2,5	3,3	28,5	3,5
99.907	5.299	-12.204	16.043	-2.162	-17,2	0,3	4,1	15,5	-3,1	2,1	42,8	2,3
12.238	-30.155		-19.654	-34.059						-23,8		
3.985	1.297	1.166	1.755	-45	24,5	25,9	-7,6	2,1	-1,7	4,2	9,9	10,1
41.256	15.089	13.164	27.048	1.522	-21,9	-9,4	-2,0	2,2	2,1	4,0	24,1	4,1
2.546	667	-842	1.617	92	-3,1	-70,0	14,8	3,1	3,0	2,2	10,5	9,5
7.694	1.632	3.578	2.960	546	14,9	10,7	16,9	32,3	2,8	3,0	62,6	1,6
12.421	700	2.988	1.476	151	-1,0	-7,0	6,3	12,8	12,0	3,3	6,4	15,6
588	-913	-941	-605	-865	-4,0	-67,5	31,5	98,1	-222,4	-15,7	8,5	11,8
14.018	2.679	-2.054	3.940	-71	-7,7	2,7	4,2	9,3	-0,3	3,1	49,5	2,0
11.347	1.827	3.657	3.402	261	-7,0	-8,4	-3,7	0,8	0,8	1,8	52,1	1,9
278	40	336	56	9	30,1	-74,9	101,4	6,4	6,2	0,8	2,3	42,6
14.122	2.291	1.628	4.728	1.117	-3,2	-7,7	5,6	4,8	4,7	5,6	136,3	0,7
3.813	-725	-1.486	535	-1.957	-8,8	-25,2	-6,8	-17,8	-19,5	-2,5	48,3	2,1
2.191	692	3.152	1.029	-451	-37,3	-17,6	27,4	-43,1	-54,9	2,4	1,9	52,3
2.548	441	1.094	712	14	-1,6	0,0	8,2	0,3	0,3	3,2	47,6	2,1
5.210	1.294	-293	2.566	712	-19,4	-6,0	-12,5	-31,3	3,3	3,0	75,4	1,3
2.441	5	6.438	195	242	100,9	176,1	80,1	34,4	29,2	0,0	4,2	23,7
2.278	1.385	5.494	1.628	637	-23,0	338,1	-28,2	18,2	16,7	5,9	26,5	3,8
5.095	1.399	6.194	1.503	1.320	-17,1	9,3	-30,5	41,8	34,6	10,4	68,3	1,5
2.361	747	680	1.069	383	-21,6	-6,5	-11,6	9,9	9,4	6,1	58,1	1,7
13.307	541	2.950	7.831	10	17,7	7,7	-2,2	0,0	0,0	0,5	31,2	3,2
4.467	-203	161	148	-248	-14,9	-27,9	4,9	27,2	-8,7	-1,9	40,7	2,5
3.071	1.447	-395	1.966	449	-4,0	19,3	-3,1	-10,9	2,4	3,3	68,6	1,5
2.203	481	70	613	-112	-11,4	-9,9	-3,2	-1,3	-1,3	2,6	91,2	1,1
2.645	34	879	496	-50	8,3	2,7	6,6	-2,2	-2,3	0,6	57,4	1,7
8.819	874	945	3.541	305	3,3	8,8	-11,4	43,7	36,0	6,7	8,9	11,2
723	88	-749	233	12	-3,2	-62,6	-1,7	-27,2	1,5	1,4	11,5	8,7
6.521	4.960	6.231	5.638	3.535	-11,5	30,5	-5,1	69,0	104,5	49,0	75,8	1,3
1.425	310	-33	554	10	-11,2	-24,4	13,7	1,3	1,2	4,7	14,0	7,1
2.040	640	46	822	60	-2,4	-2,7	7,8	2,2	2,2	5,0	25,7	3,9
2.885	461	3.437	578	4	-1,9	-21,8	-11,0	-66,7	8,0	5,5	0,3	
5.253	409	-128	813	47	38,1	129,6	13,0	136,7	2,6	3,8	29,0	3,4
898	257	94	331	-20	-15,3	-19,0	6,1	22,2	-1,7	5,5	36,5	2,7
785	138	81	226	60	0,5	19,1	19,9	21,9	20,1	6,0	15,1	6,6
3.204	1.118	1.256	2.063	553	4,2	31,6	17,5	35,4	10,4	6,0	43,1	2,3
6.125	161	-1.955	366	29	-8,7	-7,8	8,6	6,8	6,6	4,0	12,0	8,3
1.768	289	6.777	842	-134	2,3	-26,1	12,9	-1,1	-1,1	0,5	27,9	3,6
2.548	710	365	924	397	-1,8	-13,9	27,1	-6,9	14,1	16,0	121,4	0,8
-1.315	-6.524	-941	-4.019	-7.623	-48,9	-112,5	-4,1	-21,3	-23,9	-5,0	28,4	3,5
2.959	1.025	1.488	1.648	582		86,2	195,4		34,4	20,7	73,7	1,4
2.202	275	2.433	320	2	8,0	12,6	18,5	2,2	4,4	3,0	0,5	
1.291	420	1.488	566	305	24,7	48,1	20,6	12,3	11,5	10,4	170,9	0,6
243	121	90	130	2	-27,6	-17,3	-5,5	0,3	0,3	3,0	24,2	4,1
487	-134	-1.364	-70	-153	-21,0	-24,1	-15,9	-79,8	-131,9	-4,4	1,4	70,7
2.955	238	5	527	140	41,0	63,7	71,3	38,2	32,3	10,7	21,8	4,6
974	456	36	509	285	6,1	2,5	4,5	13,5	12,6	10,6	120,5	0,8
1.547	377	-693	901	-1	-12,5	2,2	-5,0	3,3	-0,1	2,9	17,3	5,8
2.815	666	344	1.075	25	-14,9	-5,8	3,0	0,9	0,9	5,4	28,6	3,5
952	159	190	257	42	-6,5	-0,4	-3,6	10,2	0,9	2,1	229,9	0,4
1.625	835	1.355	1.409	449	15,1	-7,1	0,7	15,3	22,6	12,6	47,1	2,1

segue **Classifica Provinciale per Fatturato 2009 - Olbia-Tempio**

I DATI SONO ESPRESSI IN MIGLIAIA DI EURO

							Fatturato	Fatturato
								2008
Pos. Prov.	Pos. Reg.	Pos. Reg.	Pos. Reg.	V.A.	Denominazione	Sede	valori somma	
2009	2009	2008	2009				totale regionale	25.565.938
Fatt.	Fatt.	Fatt.	Fatt.				totale provinciale	2.572.831
							imprese guida provinciali	1.686.317
							Attività economica	1.505.430
51	427	259	755	Ainocal Srl	Arzachena	Costruzione di edifici	6.242	10.527
52	433	511	163	Enermar Trasporti Isole Sarde Srl	La Maddalena	Trasporto marittimo e per vie d'acqua	6.131	5.641
53	438	543	384	C.e.t.i.s. Srl	Olbia	Lavori di costruzione specializzati	6.056	5.422
54	446	531	402	Olbia Boat Service Srl	Olbia	Mezzi di trasporto - Cantieristica	5.945	5.505
55	452	521	589	Aeffe Srl	Olbia	Commercio al dettaglio di altri prodotti	5.893	5.551
56	460	483	420	Gottardi Srl	Olbia	Gomma	5.794	6.024
57	466	717	865	Hobby Center Srl	Olbia	Commercio al dettaglio di altri prodotti per uso domestico	5.749	4.123
58	475	512	1262	Dieffe	Olbia	Commercio al dettaglio di esercizi non specializzati	5.660	5.640
59	478	3455	1197	Envima Supermercati Srl	Santa Teresa Gallura	Commercio al dettaglio di esercizi non specializzati	5.646	714
60	486	567	668	Billionaire	Arzachena	Ristoranti	5.556	5.236
61	487	1068		Refi Srl	Badesi	Costruzione di edifici	5.518	7.303
62	495	646	423	Cortesa Srl	Olbia	Attività di supporto ai trasporti	5.460	4.587
63	501	396	888	Rasenti Materiali da Costruzione Spa	Olbia	Commercio al dettaglio di altri prodotti per uso domestico	5.408	7.114
64	503	484	641	F.Lli Naseddu Srl	Santa Teresa Gallura	Commercio al dettaglio di altri prodotti per uso domestico	5.382	6.016
65	525	560	137	Compagnia Portuale Filippo Corridoni Srl	Olbia	Attività di supporto ai trasporti	5.192	5.287
66	526	477	295	Mondial Capsule Srl	Tempio Pausania	Prodotti in metallo	5.174	6.126
67	527	444	609	Cite Srl	Olbia	Commercio all'ingrosso specializzato di altri prodotti	5.172	6.428
68	531	564	719	Calcestruzzi Dau Srl	Olbia	Prodotti in calcestruzzo, cemento e gesso	5.111	5.252
69	537	473	232	Rena Bianca Spa	Arzachena	Alberghi	5.063	6.176
70	545	474	2239	Lomar International Marine Srl	Olbia	Noleggi beni per uso personale e casa	5.011	6.173
71	555	3294	5303	Torre Costruzioni Srl.	Golfo Aranci	Costruzione di edifici	4.913	770
72	556	335	4205	Bocche di Bonifacio Yachting Srl	Olbia	Commercio al dettaglio di altri prodotti	4.899	8.020
73	569	592	1226	Commercial Basa Srl	Olbia	Commercio al dettaglio di altri prodotti per uso domestico	4.829	4.969
74	584	613	626	Piccinnu Trasporti Srl	Olbia	Trasporto merci su strada e traslochi	4.734	4.791
75	585	671	1578	Cantina Sociale Cooperativa Giogantinu Srl	Berchidda	Bevande	4.732	4.464
76	622	724	2362	Mistral Graniti Srl	Olbia	Marmo, Granito e altri Materiali per Edilizia	4.450	4.097
77	625	8350	444	Sea Smeralda Srl	Olbia	Costruzione di edifici	4.429	98
78	626	605	4775	Comauto Srl	Olbia	Commercio di autoveicoli	4.425	4.833
79	628	952	114	Azienda Speciale del Comune di Olbia	Olbia	Altri trasporti terrestri	4.404	3.075
80	629	413	435	Novafloor Srl	Olbia	Trattamento e Tessitura Fibre	4.404	6.855
81	630	633	1683	Sea Motors Fresi Srl	Olbia	Commercio al dettaglio di articoli culturali e ricreativi	4.387	4.672
82	642	737	1188	Diemme Commerciale Srl	Arzachena	Commercio al dettaglio di esercizi non specializzati	4.319	4.016
83	643	595	698	S.C.E. Srl	Olbia	Costruzione di edifici	4.314	4.943
84	650	540	1625	Commerciale Bazzu Srl	San Teodoro	Commercio all'ingrosso specializzato di altri prodotti	4.279	5.443
85	662	647	460	Eccelsa Aviation Srl	Olbia	Attività di supporto ai trasporti	4.234	4.571
86	663	629	210	Sameitaly Srl	Olbia	Pubblicità e ricerche di mercato	4.229	4.711
87	669	614	940	P.M. 3 Srl	Aglientu	Prodotti in calcestruzzo, cemento e gesso	4.213	4.790
88	693	373	735	Peru e Muntoni Srl	Olbia	Costruzione di edifici	4.060	7.356
89	711	735	665	Dau Calcestruzzi 2001	Arzachena	Lavori di costruzione specializzati	3.963	4.027
90	722	705	740	Sardinia Yacht Service Srl	Arzachena	Attività di supporto ai trasporti	3.919	4.208
91	724	742	2327	Cantina Delle Vigne di Piero Mancini Srl	Olbia	Bevande	3.903	3.952
92	730	677	1271	Ciccio Service Srl	Olbia	Commercio al dettaglio di carburante per autotrazione	3.853	4.435
93	759	645	1932	Mipev Srl	Santa Teresa Gallura	Commercio al dettaglio di esercizi non specializzati	3.713	4.607

Valore aggiunto	EBIT	Cash Flow prodotto	Circolante prodotto	Utile o perdita esercizio	Variazione Fatturato %	Variazione Valore Aggiunto%	Variazione Attivo %	Variazione Capitale netto %	ROE %	ROI %	Capitale netto su Passività %	Leverage
valori somma						valori mediani						
5.367.577	619.846	1.752.368	2.486.491	-284.844	-0,5	1,8	1,8	4,1	4,3	3,1	24,4	4,0
697.624	64.308	133.925	208.420	-56.324	-2,6	0,0	2,0	3,8	3,5	3,1	24,9	3,9
387.570	25.496	74.451	101.666	-32.084	-3,2	-1,2	3,0	2,9	2,5	3,3	28,5	3,5
1.042	161	-1.174	291	-304	-40,7	-18,5	-17,6	-95,6	-196,1	2,2	0,2	
3.555	327	-309	821	46	8,7	3,0	-9,2	2,9	2,9	3,8	24,4	4,1
1.875	395	821	600	180	11,7	-11,3	-5,3	5,9	5,8	6,2	106,1	0,9
1.791	465	680	767	196	8,0	-0,8	-0,7	6,6	6,4	7,6	107,4	0,9
1.285	161	104	303	8	6,2	-14,6	-0,6	1,8	1,4	4,7	19,6	5,1
1.740	332	189	653	42	-3,8	1,8	5,3	32,6	2,7	3,4	20,9	4,8
934	97	2.730	238	-30	39,4	12,7	75,8	-3,8	-3,8	1,8	12,9	7,8
671	149	-1.106	253	2	0,4	0,4	9,3	-22,2	2,1	5,8	3,2	31,1
703	-23	315	76	-51			361,8	-41,4		-1,7		
1.176	238	1.728	456	14	6,1	-20,2	1,7	3,4	6,7	7,4	7,0	14,2
774	707	2.090	707	109	-24,4	-74,1	30,8	60,2	46,3	2,8	1,0	97,5
1.733	129	113	312	5	19,0	72,6	16,7	2,8	2,8	6,6	9,5	10,5
912	269	825	362	137	-24,0	-20,8	9,7	3,8	3,7	3,8	101,5	1,0
1.229	366	527	482	222	-10,5	20,5	-0,8	-6,2	18,1	12,9	72,7	1,4
4.319	-99	-58	216	-169	-1,8	0,9	5,6	-6,5	-5,6	-2,0	138,6	0,7
2.298	313	2.273	826	128	-15,5	0,0	8,4	1,5	1,5	1,8	90,9	1,1
1.269	402	-674	525	14	-19,5	14,3	-6,4	1,8	1,7	4,5	10,8	9,2
1.097	265	229	528	120	-2,7	-13,1	13,3	13,2	21,6	6,1	14,6	6,9
2.721	392	142	1.376	-255	-18,0	-6,8	0,2	-2,1	-2,2	1,2	58,8	1,7
392	-245	-3.932	-11	-384	-18,8	-57,8	-10,4	-15,1	-16,4	-2,3	26,7	3,7
125	104	4.584	123	48		-50,8	-62,8	27,1	23,4	2,0	8,8	11,3
179	97	-191	146	55	-38,9	-55,0	13,4	-1,7	13,6	8,4	48,7	2,1
685	167	704	270	12	-2,8	1,8	0,2	1,4	1,5	4,2	25,9	3,9
1.254	96	815	944	22	-1,2	-16,8	4,2	1,1	1,1	2,7	129,3	0,8
552	47	413	245	5	6,0	-1,4	-2,4	0,5	0,5	0,9	28,1	3,6
368	125	454	244	-45	8,6	-52,0	6,0	-2,0	-2,0	1,6	37,0	2,7
1.649	1.509	2.102	1.680	989			35,3		152,9	33,4	28,1	3,6
149	-265	1.200	-171	-402	-8,4	26,3	-12,1	-7,1	-74,0	-6,5	15,9	6,3
5.034	223	741	880	43	43,2	10,5	-1,4	-2,7	0,7	2,5	234,4	0,4
1.685	82	892	467	-58	-35,8	-26,2	-8,9	-1,5	-1,5	1,1	117,8	0,8
522	29	191	74	20	-6,1	7,4	15,8	111,1	2,7	1,1	57,7	1,7
708	234	1.486	393	83	7,5	-5,9	10,3	24,3	1,3	1,9	111,9	0,9
1.131	65	-478	170	-2	-12,7	30,0	-27,1	9,1	-8,7	3,1	1,4	72,4
539	340	-15	373	211	-21,4	13,0	-6,0	82,9	59,4	14,8	26,0	3,8
1.609	532	867	740	321	-7,4	-14,8	42,7	25,8	22,7	20,9	110,7	0,9
2.885	312	-971	426	90	-10,2	-0,7	0,4	15,8	14,8	12,5	35,4	2,8
864	323	545	463	170	-12,0	-31,8	-5,8	6,7	6,4	6,0	111,0	0,9
1.070	-44	-692	31	-146	-44,8	-42,8	-41,6	-3,2	-3,3	-0,3	87,7	1,1
1.181	122	646	527	8	-1,6	-1,2	-16,1	-11,2	1,2	3,4	24,2	4,1
1.062	135	-281	342	40	-6,9	-0,5	-2,8	-5,0	12,9	9,2	26,4	3,8
375	28	-390	89	8	-1,2	7,1	-9,7	13,0	10,9	0,7	2,1	47,3
669	114	104	188	56	-13,1	27,2	3,5	48,5	15,3	8,4	46,8	2,1
455	44	559	122	-31	-19,4	-22,2	-24,4	-200,0		3,2		

Classifica Provinciale per Fatturato 2009 - Oristano

I DATI SONO ESPRESSI IN MIGLIAIA DI EURO

							Fatturato	Fatturato	
								2008	
							valori somma		
Pos. Prov. Fatt. 2009	Pos. Reg. Fatt. 2009	Pos. Reg. Fatt. 2008	Pos. Reg. V.A. 2009	Denominazione	Sede	Attività economica			
							totale regionale	25.565.938	29.856.542
							totale provinciale	1.141.546	1.151.306
							imprese guida provinciali	718.345	746.363
1	19	19	23	3A - Assegnatari Associati Arborea Srl	Arborea	Alimentari - Latte		120.196	133.018
2	25	25	227	Simec Spa	Santa Giusta	Alimentari - Granaglie		72.911	103.678
3	28	41	4618	Consorzio Crai Sardegna	Oristano	Intermediari del commercio		61.446	54.703
4	42	49	216	F.Lli Ibba Srl	Oristano	Commercio all'ingrosso - Prodotti alimentari, bevande		46.356	40.994
5	48	50	69	Elcom Srl	Oristano	Commercio al dettaglio di altri prodotti per uso domestico		38.226	40.356
6	71	67	261	Pastificio F.Lli Cellino Srl	Santa Giusta	Alimentari - Pane		26.927	31.653
7	88	72	110	Anodal Spa	Oristano	Prodotti in metallo		23.885	28.846
8	101	97	124	Cooperativa Allevatori Ovini - C.A.O. Srl	Siamanna	Alimentari - Latte		21.541	22.599
9	106	75	714	Polo Termica Srl	Oristano	Commercio al dettaglio di altri prodotti		20.577	27.197
10	111	82	858	Stipar Spa	Santa Giusta	Alimentari - Mangimi		20.321	25.937
11	138	124	127	Società Sarda di Bentonite Srl	Santa Giusta	Marmo, Granito e altri Materiali per Edilizia		16.864	19.219
12	145	111	112	Ondulor Srl	Santa Giusta	Carta		15.849	20.481
13	146	689	389	U F B Srl	Oristano	Commercio al dettaglio di esercizi non specializzati		15.835	4.317
14	147	138	252	G.D.O. Srl	Santa Giusta	Commercio all'ingrosso di beni di consumo finale		15.703	17.399
15	166	164	265	Ideal Market Srl	Oristano	Commercio al dettaglio di esercizi non specializzati		14.226	14.422
16	185	156	364	Se.Pi. Formaggi Srl	Marrubiu	Alimentari - Latte		13.204	15.346
17	186	218	1614	P.L.E.C. Spa	Oristano	Commercio di autoveicoli		13.192	12.057
18	253	277	644	Fasauto Srl	Oristano	Commercio di autoveicoli		9.783	9.771
19	265		2509	Fratelli Piredda Carburanti Srl	Oristano	Commercio al dettaglio di carburante per autotrazione		9.218	0
20	305	300	1497	Nuova Tharrosfruit Srl	Simaxis	Commercio all'ingrosso - Prodotti alimentari, bevande		7.962	8.763
21	328	378	585	Oppo Srl	Ghilarza	Commercio al dettaglio di altri prodotti per uso domestico		7.571	7.288
22	335	316	642	Ideal Market Terralba Srl	Terralba	Commercio al dettaglio di esercizi non specializzati		7.488	8.523
23	339	371	546	Nuova F.R.C.I. Srl	Oristano	Commercio all'ingrosso specializzato di altri prodotti		7.376	7.395
24	351	356	1394	Congi Sarda Srl	Marrubiu	Alimentari - Granaglie		7.138	7.590
25	352	876	1312	Equatore Srl	Cabras	Commercio al dettaglio di esercizi non specializzati		7.134	3.348
26	382	446	2567	S.Ve.A. Srl	Oristano	Commercio di autoveicoli		6.764	6.416
27	385	918	625	Im.A.Di.Co. Srl	Oristano	Costruzione di edifici		6.729	3.194
28	398	406	992	Autozeta Srl	Oristano	Manutenzione e riparazione di autoveicoli		6.580	6.998
29	413		1040	Due Elle Srl	Santa Giusta	Commercio all'ingrosso di beni di consumo finale		6.343	
30	416	1687	5746	Essei Servizi Srl Società di Ingegneria	Siamaggiore	Attività degli studi di architettura e ingegneria		6.320	1.729
31	418	412	1204	William Srl	Terralba	Commercio di autoveicoli		6.302	6.874
32	430	566	1410	Canalis Automobili Srl	Oristano	Commercio di autoveicoli		6.215	5.239
33	434	417	669	Sas Conzas Srl	Bosa	Commercio al dettaglio di esercizi non specializzati		6.096	6.760
34	465	447	2271	Mtc Auto	Oristano	Commercio di autoveicoli		5.756	6.416
35	494	514	775	Silvio Carta Srl	Baratili San Pietro	Bevande		5.463	5.617
36	506	775	871	Urlo Srl	Santa Giusta	Commercio al dettaglio di altri prodotti		5.367	3.765
37	511	565	623	Stemplast Srl	Paulilatino	Chimica		5.323	5.251
38	536	786	570	Saime Srl	Oristano	Lavori di costruzione specializzati		5.077	3.692
39	562	616	318	Horse Country Srl	Arborea	Alberghi		4.879	4.784
40	568	622	798	Market Pinna Srl	Ghilarza	Commercio al dettaglio di esercizi non specializzati		4.841	4.761
41	591	685	4183	Gruppo Serisa Srl	Abbasanta	Commercio al dettaglio di esercizi non specializzati		4.685	4.389
42	594	518	323	Compau Srl	Marrubiu	Elettronica - Fabbr. apparecchiature elettriche e per uso domestico		4.676	5.578

Valore aggiunto	EBIT	Cash Flow prodotto	Circolante prodotto	Utile o perdita esercizio	Variazione Fatturato %	Variazione Valore Aggiunto %	Variazione Attivo %	Variazione Capitale netto %	ROE %	ROI %	Capitale netto su Passività %	Leverage
valori somma				valori mediani								
5.367.577	619.846	1.752.368	2.486.491	-284.844	-0,5	1,8	1,8	4,1	4,3	3,1	24,4	4,0
198.290	-670	82.003	62.844	-27.119	0,2	2,6	2,0	4,0	3,8	2,5	25,2	3,8
89.543	14.268	61.077	37.187	4.093	-3,7	4,8	-0,9	1,5	1,9	3,2	33,2	3,0
18.902	1.038	10.901	8.995	9	-9,6	2,3	-0,9	1,0	0,0	0,8	79,9	1,3
2.767	-533	17.791	1.265	-579	-29,7	-59,5	-15,0	-3,8	-4,2	-0,8	26,9	3,7
157	51	-1.050	69	0	12,3	63,5	-43,8	0,0	0,0	0,3	0,1	
2.853	1.102	1.625	1.512	522	13,1	-24,7	9,3	7,6	7,3	4,6	41,6	2,4
7.829	3.355	6.073	3.873	1.815	-5,3	-3,6	-2,1	18,4	13,8	10,4	80,7	1,2
2.518	-83	3.260	1.415	-469	-14,9	-26,6	8,4	-18,0	-8,3	-0,3	22,2	4,5
5.136	1.450	2.971	2.110	708	-17,2	-10,3	-8,6	3,6	3,5	4,1	156,7	0,6
4.753	522	-1.581	2.873	-93	-4,7	-9,7	-6,6	-0,9	-1,7	1,3	16,3	6,1
1.103	695	892	772	421	-24,3	21,6	5,6	1,0	7,5	8,2	183,9	0,5
939	-156	484	221	-393	-21,7	-40,8	-30,2	-28,8	-33,5	-1,3	10,7	9,3
4.520	-45	-1.072	1.625	-552	-12,3	-22,9	1,2	-11,2	-11,9	-0,2	27,5	3,6
5.099	782	4.240	2.020	546	-22,6	3,9	10,2	7,1	6,8	3,4	51,7	1,9
1.856	893	2.604	1.008	556	266,8	236,2	-1,0	204,8	101,4	26,1	32,1	3,1
2.614	500	-419	791	267	-9,7	-2,5	-29,2	-12,4	11,3	6,1	48,4	2,1
2.495	455	3.267	798	246	-1,4	17,7	6,5	-12,2	14,3	7,3	33,6	3,0
1.930	34	-1.592	480	-68	-14,0	-2,9	-5,2	-2,0	-2,0	0,3	35,6	2,8
543	172	1.052	215	-6	9,4	-25,7	-10,6	-34,8	-1,1	2,5	7,4	13,5
1.227	505	350	627	297	0,1	27,5	-4,1	15,0	13,8	9,4	77,9	1,3
344	118	124	122	71					156,0	71,5	34,3	2,9
579	63	1.052	109	7	-9,1	1,0	-4,9	6,3	7,1	2,8	4,8	20,7
1.288	159	462	336	72	3,9	10,6	6,0	0,9	0,9	1,4	210,9	0,5
1.229	69	-257	152	34	-12,1	5,7	-0,2	45,9	37,4	2,5	4,1	24,6
1.375	266	133	409	85	-0,3	53,8	-3,0	1,8	1,9	2,7	89,0	1,1
616	234	568	342	3	-6,0	-7,2	-6,4	0,2	0,2	2,9	24,3	4,1
649	15	866	86	-63	113,1	81,3	-18,8	-19,1	-21,8	0,7	16,3	6,1
336	106	1.307	128	-33	5,4	236,0	-51,6	-68,5	-16,8	5,0	7,3	13,7
1.254	183	210	282	1	110,7	23,8	21,9	0,7	0,3	5,5	8,8	11,4
825	216	78	313	6	-6,0	197,8	41,0	119,6		7,9	4,3	23,4
791	463		477	312					94,3	9,2	7,0	14,2
108	38	431	85	-11	265,5	-15,0	79,3	-1,6	-1,6	1,8	33,7	3,0
697	150	173	211	10	-8,3	10,6	-7,4	3,3	3,3	3,6	8,4	11,9
609	198	281	281	114	18,6	14,9	32,3	11,5	10,8	8,0	65,0	1,5
1.176	-22	152	120	-58	-9,8	1,2	14,1	-6,8	-7,1	-0,7	27,8	3,6
386	101	34	123	31	-10,3	-14,6	13,9	6,3	5,9	5,0	33,5	3,0
1.026	189	2.443	386	19	-2,7	6,9	148,9	24,4	0,5	1,7	34,5	2,9
927	280	12	306	182	42,5	60,4	58,9	49,4	54,7	21,3	32,9	3,0
1.255	172	559	541	36	1,4	21,5	-1,1	1,5	1,6	2,8	59,2	1,7
1.321	175	215	250	59	37,5	26,7	32,9	13,4	12,3	5,7	16,9	5,9
2.170	147	275	553	-41	2,0	161,1	-3,3	36,3	-0,5	0,7	67,2	1,5
1.002	143	890	276	62	1,7	8,8	12,7	2,6	4,9	5,8	94,7	1,1
181	-110	366	-88	-106	6,7	-38,2	70,5	-42,4	-53,8	-13,1	15,8	6,3
2.158	178	907	718	74	-16,2	-9,9	-14,3	4,3	4,2	4,0	76,1	1,3

Classifica Provinciale per Fatturato 2009 - Sassari

I DATI SONO ESPRESI IN MIGLIAIA DI EURO

					Fatturato		Fatturato	
							2008	
							2009	
Pos. 2009	Pos. 2008	Pos. 2007	Pos. 2006	Denominazione	Sede	Attività economica	valori somma	
Fatt. 2009	Fatt. 2008	Fatt. 2007	Fatt. 2006				totale regionale	25.565.938
							totale provinciale	5.078.899
							imprese guida provinciali	3.851.099
								3.883.889
1	2	1		E.On Produzione Spa	Sassari	Attività di direzione aziendale (Produzione di Energia Elettrica)	2.123.352	2.271.659
2	13	12	86	Ce.Di. Sisa Sardegna Srl	Codrongianos	Commercio all'ingrosso - Prodotti alimentari, bevande	198.925	200.996
3	15	15	53	Difarma Spa	Sassari	Commercio all'ingrosso di beni di consumo finale	166.158	161.257
4	30	38	49	Cobec Srl	Sassari	Commercio al dettaglio di esercizi non specializzati	58.704	56.484
5	33	35	54	F.Lli Pinna Industria Casearia Spa	Thiesi	Alimentari - Latte	54.562	59.292
6	40		78	S & D Market Srl	Ittiri	Commercio al dettaglio di esercizi non specializzati	47.886	0
7	41	37	184	Testoni Srl	Sassari	Commercio all'ingrosso di combustibili	46.890	57.050
8	46	53	240	Auto A Spa	Sassari	Commercio di autoveicoli	39.888	39.149
9	59	70	175	GLM Spa	Sassari	Manutenzione e riparazione di autoveicoli	34.453	29.119
10	60	59	16	Editoriale La Nuova Sardegna Spa	Sassari	Edizione libri, periodici ed altre attività editoriali	33.100	36.286
11	63	103	73	Maffei Sarda Silicati Srl	Florinas	Marmo, Granito e altri Materiali per Edilizia	30.189	21.934
12	66	68	168	Sella & Mosca Commerciale Srl	Alghero	Commercio all'ingrosso - Prodotti alimentari, bevande	28.873	30.380
13	73	69	1237	Mesu e Rios Srl	Ozieri	Commercio al dettaglio di carburante per autotrazione	26.368	30.058
14	78	83	79	Azienda Vinicola Tenute Sella e Mosca Spa	Alghero	Bevande	25.279	25.888
15	90	81	316	Zunino Auto Srl	Sassari	Commercio di autoveicoli	23.634	26.280
16	95	94	312	Nord Sardegna Discount Srl	Sassari	Commercio al dettaglio di esercizi non specializzati	22.401	23.484
17	99		138	Delta Gs Srl	Alghero	Commercio al dettaglio di esercizi non specializzati	21.617	1.444
18	112	102	188	Consorzio Coop. Esportazione Prodotti Agro-Alimentari Sardi Srl	Ozieri	Alimentari - Latte	20.297	22.032
19	115	113	158	Turrismarket Srl	Porto Torres	Commercio al dettaglio di esercizi non specializzati	19.579	20.329
20	124	93	281	Scandellari Spa	Sassari	Intermediari del commercio	18.473	23.654
21	129		162	Incentro Srl	Alghero	Commercio al dettaglio di esercizi non specializzati	18.051	1.583
22	144	135	1675	Partesa Sardegna Srl	Sassari	Commercio all'ingrosso - Prodotti alimentari, bevande	16.093	17.457
23	161		443	Chessa Srl	Giave	Alimentari - Mangimi	14.713	
24	165	139	751	Autoprestige Srl	Sassari	Commercio di autoveicoli	14.230	17.240
25	172	192	492	German Car Srl	Sassari	Commercio di autoveicoli	13.834	13.053
26	175	159	946	Ottolini Spa	Sassari	Commercio di autoveicoli	13.718	15.159
27	183	122	12406	Samer Srl	Sassari	Manutenzione e riparazione di autoveicoli	13.257	19.244
28	184	205	410	Gruppo Alimentare Sardo Spa	Sassari	Commercio all'ingrosso - Prodotti alimentari, bevande	13.235	12.461
29	190	198	287	Ruda Market Srl	Ploaghe	Commercio al dettaglio di esercizi non specializzati	13.013	12.688
30	191	190	187	Dasara Trasporti Spa	Sassari	Trasporto merci su strada e traslochi	12.931	13.171
31	193	172	696	Sun Car Srl	Sassari	Commercio di autoveicoli	12.840	13.972
32	195	233	280	Geomare	Sassari	Trasporto merci su strada e traslochi	12.607	11.607
33	197	210	12453	So.Ge.A.Al. Spa	Alghero	Attività di supporto ai trasporti	12.514	12.350
34	198	289	556	Latteria Sociale La Concordia Srl	Pattada	Alimentari - Latte	12.504	9.206
35	199	201	1836	Agrisardegna Spa	Porto Torres	Commercio all'ingrosso - Materie prime agricole e animali vivi	12.418	12.596
36	202	386	146	Geom. Giuseppe Angius Costruzioni Srl	Porto Torres	Costruzione di edifici	12.146	7.217
37	203	209	74	Policlinico Sassarese Spa	Sassari	Servizi ospedalieri	11.997	12.352
38	217	207	616	Mara Srl	Sassari	Commercio al dettaglio di altri prodotti per uso domestico	11.447	12.381
39	219	262	167	Medical Spa	Sassari	Commercio all'ingrosso di beni di consumo finale	11.363	10.511
40	225	199	12192	G.A.M. Formaggi Srl	Thiesi	Alimentari - Latte	11.006	12.640
41	227	276	995	Confalonieri Srl	Sassari	Commercio di autoveicoli	10.979	9.855
42	231	274	873	Autoclub Service Srl	Sassari	Commercio di autoveicoli	10.864	9.910
43	232	323	559	Lait - Latteria Ittiri Srl	Ittiri	Alimentari - Latte	10.829	8.337
44	234	271	260	Prodifarm Srl	Sassari	Commercio all'ingrosso di beni di consumo finale	10.708	10.052
45	243	284	278	Autonoleggi Demontis Spa	Sassari	Noleggio autoveicoli	10.170	9.495
46	246	267	489	Cantina Sociale S. Maria La Palma Srl	Alghero	Bevande	10.126	10.320
47	247		7130	Pasini Carni Srl	Sassari	Commercio all'ingrosso - Prodotti alimentari, bevande	10.112	0
48	250	180	574	Nuova Capolino Srl	Sassari	Commercio all'ingrosso specializzato di altri prodotti	10.002	13.463
49	252	2869	118	Nieddu Costruzioni Srl	Sassari	Costruzione di edifici	9.824	930
50	260	366	7107	Lg Distribuzione Srl	Sassari	Telecomunicazioni	9.622	7.469

Valore aggiunto	EBIT	Cash Flow prodotto	Circolante prodotto	Utile o perdita esercizio	Variazione Fatturato %	Variazione Valore Aggiunto %	Variazione Attivo %	Variazione Capitale netto %	ROE %	ROI %	Capitale netto su Passività %	Leverage
valori somma						valori mediani						
5.367.577	619.846	1.752.368	2.486.491	-284.844	-0,5	1,8	1,8	4,1	4,3	3,1	24,4	4,0
1.454.909	549.261	518.967	1.002.032	247.155	-0,5	1,5	1,6	4,7	5,3	3,2	24,6	3,9
1.048.295	494.484	483.552	892.912	258.564	-1,2	0,9	1,0	2,7	2,8	3,3	27,2	3,7
776.096	465.244	448.433	814.185	268.984	-6,5	399,1	-22,5	-11,9	9,1	10,4	242,7	0,4
6.719	1.130	-15.036	1.918	-1	-1,0	4,3	9,6	0,0	-1,5	1,2	0,1	
10.065	4.140	-8.487	5.250	1.937	3,0	18,4	15,0	18,3	19,8	6,6	18,7	5,4
10.551	984	2.423	2.992	575	3,9	0,8	-1,7	4,6	4,5	3,7	96,7	1,0
10.000	602	2.759	2.748	-407	-8,0	-15,1	-14,4	-1,8	-2,6	1,0	40,5	2,5
7.344	-178	757	594	-400						-2,9		
3.207	1.199	2.192	1.870	651	-17,8	-9,5	7,2	16,6	15,3	9,6	55,1	1,8
2.684	606	1.411	929	62	1,9	-12,4	-6,4	0,3	1,8	4,1	32,6	3,1
3.383	461	1.411	975	372	18,3	28,1	-3,8	6,8	6,5	2,9	59,1	1,7
22.749	7.132	13.409	9.908	4.086	-8,8	-2,7	1,3	5,1	20,8	17,4	94,9	1,1
7.616	2.018	1.334	4.776	992	37,6	76,9	77,3	190,9	7,3	6,4	100,2	1,0
3.513	711	3.190	857	192	-5,0	-57,0	-6,4	-30,7	11,2	3,9	8,7	11,5
680	510	-357	552	239	-12,3	60,8	4,0	37,4	31,5	7,1	13,6	7,4
7.276	-1.803	1.380	1.689	-3.207	-2,4	-30,8	-1,1	-7,9	-8,4	-2,4	98,2	1,0
2.182	318	1.707	818	8	-10,1	14,2	-6,4	0,3	0,3	2,5	27,3	3,7
2.195	337	614	672	39	-4,6	-5,0	-0,7	6,3	5,8	5,3	12,4	8,1
4.237	890	748	1.352	426			-15,4	29,4	25,6	5,3	13,8	7,2
3.172	1.203	4.078	2.082	0	-7,9	-2,3	-9,2	8,1	0,0	3,0	11,8	8,5
3.642	254	1.398	642	28	-3,7	1,1	4,5	1,2	1,2	3,6	46,3	2,2
2.377	-231	644	799	-404	-21,9	-12,3	-15,1	-8,5	-8,9	-1,0	27,2	3,7
3.558	-115	-723	433	-295			-0,3	-8,7	-9,1	-0,8	25,6	3,9
525	-1.925	325	-1.642	-1.489	-7,8	-76,6	-16,3	-41,2	-52,0	-15,3	22,8	4,4
1.650	705		1.198	513					15,9	8,7	65,7	1,5
1.045	123	1.149	275	41	-17,5	-5,8	2,8	2,9	2,8	2,3	38,3	2,6
1.492	251	1.229	505	2	6,0	29,4	-11,9	0,1	0,1	3,3	52,9	1,9
857	-154	198	-73	-278	-9,5	-14,8	-15,8	-34,1	-41,0	-3,7	16,3	6,1
-361	-995	563	-898	-1.328	-31,1	-256,3	-45,3	-215,0		-11,4		
1.774	377	432	692	27	6,2	-4,3	-0,9	2,5	2,5	4,1	13,3	7,5
2.346	305	555	596	7	2,6	5,5	8,6	6,1	6,9	4,7	1,6	63,6
3.176	506	345	955	407	-1,8	-0,4	3,0	59,8	46,0	7,2	17,9	5,6
1.134	334	735	491	1	-8,1	56,8	-5,3	0,0	0,1	4,5	17,5	5,7
2.385	177	-4.258	354	38	8,6	29,1	23,1	12,5	11,8	2,8	5,2	19,4
-3.233	-11.563	-9.641	-6.661	-12.404	1,3	-165,8	-35,3	-337,7		-36,0		
1.355	418	1.441	713	0	35,8	-7,0	-18,1	17,9	0,0	2,4	34,0	2,9
479	-320	1.019	-269	-814	-1,4	-56,7	-8,0	-14,6	-15,7	-1,9	41,5	2,4
4.009	1.415	2.304	1.684	925	68,3	63,2	24,0	89,3	61,7	7,1	9,8	10,2
7.608	798	36	1.458	-59	-2,9	61,6	-0,9	-0,5	-0,5	2,1	46,8	2,1
1.262	394	660	568	217	-7,5	-6,2	7,1	7,1	6,9	5,5	78,9	1,3
3.519	1.241	-817	-275	281	8,1	31,6	17,1	8,3	8,0	5,3	17,0	5,9
-38	-262	1.251	-160	-299	-12,9	-106,7	-27,4	-16,4	-17,9	-3,8	35,1	2,9
824	213	407	299	6	11,4	0,9	6,1	6,1	0,8	4,7	18,7	5,4
926	102	20	223	48	9,6	2,8	4,7	4,2	4,1	2,9	49,7	2,0
1.336	266	-3.094	699	0	29,9	-7,7	6,8	9,2	0,0	1,5	57,1	1,8
2.522	1.898	1.581	2.109	1.117	6,5	39,4	1,0	7,7	12,5	10,6	106,1	0,9
2.392	368	-1.000	1.023	-122	7,1	60,8	25,5	-2,5	-2,6	2,6	42,6	2,3
1.497	73	2.618	632	0	-1,9	9,3	26,0	32,9	0,0	0,4	82,0	1,2
67	52	47	62	6			155,2	0,7	0,6	3,0	64,3	1,6
1.311	778	1.905	883	427	-25,7	-49,0	15,1	9,8	9,4	9,0	105,6	0,9
4.960	4.656	4.544	4.697	3.172			24,6	119,3	74,7	59,6	205,6	0,5
67	47	-17	53	25	28,8	19,6	12,6	28,1	68,5	13,2	12,3	8,1

segue **Classifica Provinciale per Fatturato 2009 - Sassari**

I DATI SONO ESPRESSI IN MIGLIAIA DI EURO

							Fatturato	Fatturato
							2008	
Pos.	Pos.	Pos.	Pos.				valori somma	
Prov.	Reg.	Reg.	Reg.				totale regionale	25.565.938
Fatt.	Fatt.	Fatt.	V.A.				totale provinciale	5.078.899
2009	2009	2008	2009	Denominazione	Sede	Attività economica	imprese guida provinciali	3.883.889
51	264	652	368	Dott. Mario Ticca Srl	Sassari	Costruzione di edifici	9.219	4.545
52	267	306	1228	Petretto G.A. Srl	Ozieri	Commercio di autoveicoli	9.133	8.646
53	277	292	301	Sportissimo Srl	Sassari	Commercio al dettaglio di articoli culturali e ricreativi	8.859	9.055
54	280	280	486	Domenico Manca Spa	Alghero	Alimentari - Ortofrutta	8.805	9.652
55	281	353	567	Abc Discount Srl	Sassari	Commercio al dettaglio di esercizi non specializzati	8.705	7.656
56	288	1596	586	Nst Scarl	Sassari	Costruzione di edifici	8.500	1.837
57	295	279	8730	Co.A.P.L.A. Scarl	Sassari	Alimentari - Latte	8.325	9.671
58	307	297	458	B.E.S.T. Srl - Bridge Europe Sardinia Transport	Sassari	Trasporto merci su strada e traslochi	7.905	8.974
59	310	387	107	Istituto di Vigilanza Vigilpol Scarl	Ittiri	Servizi di vigilanza ed investigazione	7.873	7.206
60	313	423	82	Coop.A.S. (Cooperativa di Assistenza Sociale) Scarl	Sassari	Servizi di assistenza sociale residenziale	7.838	6.719
61	323	702	939	Thiesilat Srl	Thiesi	Alimentari - Latte	7.695	4.243
62	333	527	236	Scavi e Trasporti Srl	Porto Torres	Lavori di costruzione specializzati	7.490	5.522
63	336	355	510	Desole Spa	Sassari	Commercio al dettaglio di altri prodotti	7.449	7.601
64	338	288	427	Cooperativa Allevatori di Mores Scarl	Mores	Alimentari - Latte	7.376	9.374
65	340	407	105	Multiss Spa	Sassari	Costruzione di edifici	7.370	6.994
66	342	282	624	Isolanti Italiani Srl	Porto Torres	Plastica	7.281	9.570
67	347	304	251	Poliemme Srl - Turris Pack	Porto Torres	Plastica	7.177	8.691
68	348	318	2367	Commerciale Prodotti Ittici Giovanni Rivieccio Srl	Porto Torres	Commercio all'ingrosso - Prodotti alimentari, bevande	7.176	8.486
69	349	410	247	Mercurio	Sassari	Magazzinaggio e custodia	7.174	6.919
70	353	369	808	Safisarda Spa	Porto Torres	Carta	7.131	7.425
71	357	362	1442	Abc Omnia Srl	Ossi	Commercio al dettaglio di esercizi non specializzati	7.068	7.521
72	366	402	1201	Mura Discount Srl	Sassari	Commercio al dettaglio di esercizi non specializzati	6.958	7.040
73	367	443	200	Gruppo Iniziative Ristoro - Gir - Srl	Sassari	Ristoranti	6.947	6.434
74	368	261	116	Meccanica Costruzioni Spa	Sassari	Prodotti in metallo	6.937	10.513
75	369	254	2201	Trans Auto Commerciale Srl	Sassari	Commercio di autoveicoli	6.891	10.738
76	371	384	1768	Auto Più Srl	Sassari	Commercio di autoveicoli	6.849	7.222
77	375	533	160	Numeria Sistemi e Informatica Spa - Numeria Spa	Sassari	Produzione software, consulenza informatica, attività connesse	6.811	5.503
78	378		329	Nobento Spa	Alghero	Prodotti in metallo	6.802	389
79	389	520	1071	Sanna Edilizia Srl	Sassari	Commercio all'ingrosso specializzato di altri prodotti	6.703	5.551
80	395		1023	Centro Commerciale 96 Srl	Sorso	Commercio al dettaglio di esercizi non specializzati	6.619	6.785
81	396		979	Esedue di Serra Srl	Ozieri	Commercio al dettaglio di esercizi non specializzati	6.587	6.287
82	399	490	419	C.A.M.P. Srl	Sassari	Bitume	6.579	5.905
83	400	256	183	Novaco Srl	Sassari	Costruzione di edifici	6.563	10.584
84	419	422	514	Attività Industriali Consorziato A.I.C.O. Srl	Sassari	Prodotti in calcestruzzo, cemento e gesso	6.302	6.734
85	424	452	1014	New Bag Srl	Porto Torres	Carta	6.281	6.370
86	439	359	2024	T & T Transport & Trading Srl	Sassari	Commercio all'ingrosso di combustibili	6.045	7.540
87	441	470	306	Asi Ambiente Srl	Sassari	Recupero dei materiali	6.000	6.200
88	442		284	Mediterranea Energia Ambiente Medea Spa	Sassari	Produzione gas	5.992	5.651
89	459	507	2050	Eddy & Jack	Sennori	Commercio al dettaglio di esercizi non specializzati	5.808	5.686
90	464	427	787	Latteria Sociale Sa Costera Scarl	Anela	Alimentari - Latte	5.759	6.654
91	492		1570	Alericar Srl	Sassari	Commercio di autoveicoli	5.465	1.985
92	509	485	226	Ed.I.Co.M. Edilizia Industriale Costruzioni Metall Srl	Sassari	Costruzione di edifici	5.343	6.008
93	513	439	488	Sarda Laterizi Spa	Porto Torres	Lavorazione Vetro	5.271	6.516
94	514	551	993	Inted Srl	Cargeghe	Commercio all'ingrosso specializzato di altri prodotti	5.262	5.381
95	515	1748	253	A.I.Co.P. Srl	Sassari	Prodotti in calcestruzzo, cemento e gesso	5.254	1.660
96	518	581	1778	Alicom Service	Thiesi	Commercio all'ingrosso - Prodotti alimentari, bevande	5.227	5.069
97	523	637	289	Elettronica Professionale Srl	Sassari	Riparazione e manutenzione di macchine e apparecchiature	5.198	4.665
98	528	821	144	Europol Service Srl	Sassari	Servizi di vigilanza ed investigazione	5.162	3.546
99	529		2236	Usata Srl	Sassari	Commercio di autoveicoli	5.151	0
100	530	612	955	Chimica Sarda Srl	Sassari	Chimica	5.147	4.806

Valore aggiunto	EBIT	Cash Flow prodotto	Circolante prodotto	Utile o perdita esercizio	Variazione Fatturato %	Variazione Valore Aggiunto %	Variazione Attivo %	Variazione Capitale netto %	ROE %	ROI %	Capitale netto su Passività %	Leverage
valori somma						valori mediani						
5.367.577	619.846	1.752.368	2.486.491	-284.844	-0,5	1,8	1,8	4,1	4,3	3,1	24,4	4,0
1.454.909	549.261	518.967	1.002.032	247.155	-0,5	1,5	1,6	4,7	5,3	3,2	24,6	3,9
1.048.295	494.484	483.552	892.912	258.564	-1,2	0,9	1,0	2,7	2,8	3,3	27,2	3,7
1.920	615	61	576	280	102,8	32,3	0,9	12,1	11,4	2,7	12,5	8,0
685	-49	25	173	-125	5,6	51,2	-3,7	-4,1	-4,2	-0,6	58,7	1,7
2.272	241	829	587	16	-2,2	21,7	-10,3	4,6	4,5	4,5	7,8	12,9
1.499	276	-654	675	24	-8,8	-4,2	-21,9	1,1	1,1	2,2	23,8	4,2
1.324	262	3.124	431	160	13,7	13,6	36,2	89,8	62,4	7,7	9,4	10,7
1.287	57	36	101	1	362,7	161,1	98,3	0,0	8,3	2,9	0,5	219,2
34	0	-62	3	0	-13,9	-8,1	-3,4	3,9	0,0	0,0	107,5	0,9
1.621	183	-573	304	141	-11,9	0,9	-5,3	32,0	27,4	4,2	15,8	6,3
5.261	277	-1.116	619	5	9,3	8,1	5,0	0,8	1,3	6,5	10,1	9,9
6.862	188	699	759	155	16,7	13,7	9,8	94,9	53,9	5,6	12,1	8,3
868	204	-377	432	1	81,4	-9,4	28,9	0,1	0,1	2,6	17,4	5,8
2.693	195	1.487	612	102	35,6	102,3	39,0	101,0	66,4	3,9	3,7	27,2
1.453	239	164	426	18	-2,0	20,0	0,8	0,7	0,7	2,9	43,8	2,3
1.722	603	-344	868	-1	-21,3	8,4	-3,9	-0,1	0,0	4,1	44,4	2,3
5.297	248	954	724	66	5,4	9,6	0,6	2,9	2,8	5,3	106,7	0,9
1.255	-94	1.000	172	3	-23,9	-32,3	0,6	-12,4	0,1	-1,1	88,8	1,1
2.618	681	1.179	1.061	395	-17,4	-19,5	-7,7	-1,8	6,8	8,0	234,8	0,4
367	110	382	258	0	-15,4	15,0	3,2	0,0	0,0	3,0	19,2	5,2
2.643	145	1.049	312	-76	3,7	3,4	-4,3	-9,0	-9,5	4,8	35,3	2,8
990	-1.116	424	-172	-1.278	-4,0	-7,8	-4,1	-15,3	-16,6	-5,8	59,3	1,7
596	134	281	261	68	-6,0	-7,7	25,8	10,6	10,1	6,1	40,4	2,5
700	8	-13	81	-29	-1,2	-6,7	64,5	96,5		0,9		
3.018	581	473	957	292	8,0	35,0	57,1		143,8	25,9	14,6	6,9
4.968	232	422	761	14	-34,0	-28,5	-9,4	0,3	0,3	2,1	114,2	0,9
398	225	-485	258	-7	-35,8	-3,9	-10,1	-3,6	-3,7	4,0	3,6	27,4
495	202	1.910	290	-282	-5,2	130,9	1,7	4,0	-30,4	1,8	9,0	11,1
3.604	408	3.376	1.856	113	23,8	-1,4	36,7	0,9	2,8	5,6	90,6	1,1
2.085	-1	5.783	503	-197			92,8	384,5	-7,5	0,0	26,6	3,8
773	390	515	483	231	20,8	0,7	12,0	-8,5	30,2	10,5	22,9	4,4
803	57	116	159	-5	-2,4	-12,9	19,4	-3,4	-3,4	3,0	7,5	13,3
836	106	283	208	21	4,8	-1,9	2,6	10,7	10,7	6,8	15,1	6,6
1.748	132	214	312	-62	11,4	11,5	5,9	-5,8	-5,9	2,9	27,6	3,6
3.233	663	-985	1.004	238	-38,0	6,8	20,3	8,2	7,9	1,4	6,7	15,0
1.441	1.356	-3.768	774	6	-6,4	-53,6	11,4	37,4	0,1	2,8	14,4	6,9
811	-1.640	320	-502	-2.053	-1,4	-61,2	-17,3	-55,5	-76,9	-12,8	16,5	6,1
434	172	761	250	62	-19,8	-11,8	-23,0	6,5	6,3	7,8	112,9	0,9
2.232	433	270	737	182	-3,2	-9,5	-16,1	-19,7	12,5	6,2	25,5	3,9
2.355	563	1.171	1.297	57	6,0	26,8	-0,9	1,9	1,9	2,7	17,0	5,9
429	35	-460	131	-5	2,1	8,3	-9,8	-83,3		3,2		
1.012	247	51	466	0	-13,5	2,0	4,1	5,7	0,0	3,3	29,7	3,4
554	63	191	211	2	175,3	141,9	-20,9	-5,8	0,4	3,2	45,7	2,2
2.788	220	-2.035	449	22	-11,1	-13,3	17,7	2,7	2,5	3,9	16,8	6,0
1.498	-303	732	482	-277	-19,1	-25,6	-1,8	-1,8	-1,8	-1,6	448,8	0,2
825	276	-625	460	163	-2,2	-10,5	6,9	-29,3	11,3	6,1	34,3	2,9
2.592	-232	149	-46	-309	216,5	75,7	10,1	-8,8	-9,2	-2,3	43,7	2,3
492	398	-597	606	168			-6,3		25,0	15,7	115,8	0,9
2.342	412	75	624	84	11,4	15,9	-30,1	-20,7	16,9	7,8	11,2	8,9
4.062	248	154	316	99	45,6	42,6	52,3	103,2	69,5	13,6	9,5	10,5
392	62	-738	110	-33					-6,7	3,1	31,9	3,1
851	206	620	360	37	7,1	-5,5	-4,6	5,1	4,9	3,9	18,0	5,6

segue **Classifica Provinciale per Fatturato 2009 - Sassari**

I DATI SONO ESPRESSI IN MIGLIAIA DI EURO

							Fatturato	Fatturato	
								2008	
Pos. 2009	Pos. 2009	Pos. 2008	Pos. 2009	Denominazione	Sede	Attività economica	valori somma		
Prov. Fatt. 2009	Reg. Fatt. 2009	Reg. Fatt. 2008	Reg. V.A. 2009				totale regionale	25.565.938	29.856.542
							totale provinciale	5.078.899	5.216.704
							imprese guida provinciali	3.851.099	3.883.889
101	538	1532		Sardinia Catering Srl	Sassari	Catering e altri servizi ristorazione	5.055	4.211	
102	539	255	12447	Autoricambi Torres Srl	Sassari	Commercio di parti e accessori autoveicoli	5.042	10.626	
103	540	489	1556	Oleificio Secchi Srl	Sassari	Alimentari - Olio	5.035	5.930	
104	554	681	1288	Massimo Srl	Sorso	Commercio al dettaglio di esercizi non specializzati	4.914	4.406	
105	559	501	8232	Orfrutta Ingrosso Srl	Sassari	Commercio all'ingrosso - Prodotti alimentari, bevande	4.887	5.752	
106	564	632	1718	Riki Srl	Alghero	Commercio al dettaglio di esercizi non specializzati	4.869	4.681	
107	567	684	1144	Muramarket Srl	Sassari	Commercio al dettaglio di esercizi non specializzati	4.843	4.394	
108	581	653	1216	Supermercati Abc Srl	Sassari	Commercio al dettaglio di esercizi non specializzati	4.768	4.542	
109	582	773	386	Sandalyon - Servizi Integrati Srl	Alghero	Altre attività postali e di corriere	4.749	3.767	
110	583	1169	1450	C.M. & D. Srl	Sassari	Commercio all'ingrosso - Prodotti alimentari, bevande	4.749	2.514	
111	593	690	575	Altogusto Spa - Commerciale Mokador	Sassari	Commercio all'ingrosso - Prodotti alimentari, bevande	4.677	4.317	
112	605	682	851	Videotecnica Sistemi Elettronici Integrati Srl	Sassari	Lavori di costruzione specializzati	4.637	4.403	
113	607	390	1505	Laterizi Torres Spa	Porto Torres	Lavorazione Vetro	4.587	7.191	
114	621	892	1701	In.Ver.Sol. Italia Srl	Porto Torres	Chimica	4.450	3.259	
115	623	650	1041	Cooperativa Allevatori Villanovesi Srl	Villanova Monteleone	Alimentari - Latte	4.437	4.557	
116	634	780	233	Sicurtrasporti Srl	Sassari	Servizi di vigilanza ed investigazione	4.380	3.734	
117	635	659	769	Tecnologia Moderna Sarda Srl	Sassari	Commercio all'ingrosso di beni di consumo finale	4.379	4.519	
118	636	906	2569	Nail Srl	Ozieri	Commercio al dettaglio di esercizi non specializzati	4.368	3.219	
119	653	665	1152	Maddau Spa	Porto Torres	Commercio all'ingrosso specializzato di altri prodotti	4.276	4.486	
120	654	493	428	Manifattura N.P. Srl	Sassari	Prodotti in calcestruzzo, cemento e gesso	4.269	5.867	
121	657	510	800	Brundu Srl	Torralba	Alimentari - Granaglie	4.261	5.654	
122	666	642	958	Athena Srl	Sassari	Produzione software, consulenza informatica, attività connesse	4.224	4.637	

Valore aggiunto	EBIT	Cash Flow prodotto	Circolante prodotto	Utile o perdita esercizio	Variazione Fatturato %	Variazione Valore Aggiunto %	Variazione Attivo %	Variazione Capitale netto %	ROE %	ROI %	Capitale netto su Passività %	Leverage
valori somma						valori mediani						
5.367.577	619.846	1.752.368	2.486.491	-284.844	-0,5	1,8	1,8	4,1	4,3	3,1	24,4	4,0
1.454.909	549.261	518.967	1.002.032	247.155	-0,5	1,5	1,6	4,7	5,3	3,2	24,6	3,9
1.048.295	494.484	483.552	892.912	258.564	-1,2	0,9	1,0	2,7	2,8	3,3	27,2	3,7
567	254	91	294	100	20,0	-9,9	54,6	12,1	11,3	8,6	35,6	2,8
-1.577	-2.654	-90	-2.449	-3.313	-52,6	-192,3	-21,7			-17,4		
560	111	-8	244	3	-15,1	0,4	-14,6	0,2	0,6	2,8	17,8	5,6
658	97	247	239	6	11,5	0,2	1,8	3,8	3,2	4,1	8,7	11,4
43	-295	-20	-279	-311	-15,0	-27,1	-10,3	-55,0		-26,3		
509	19	-17	52	-7	4,0	8,3	-7,1	-7,4	-7,7	2,5	13,5	7,4
730	152	-20	202	13	10,2	-3,6	-1,2	11,1	10,5	6,0	5,4	18,5
691	40	302	112	5	5,0	16,5	19,8	21,4	16,1	2,5	2,0	50,3
1.874	782	831	847	470	26,1	17,6	51,8	111,1	71,1	45,0	74,8	1,3
594	92	300	160	22	88,9	136,7	29,8	40,7	33,8	4,5	3,4	29,3
1.299	281	291	749	76	8,3	3,4	1,0	4,6	3,5	4,3	51,8	1,9
945	215	-616	297	34	5,3	5,9	82,5	35,1	30,8	7,9	3,8	26,6
576	-1.603	-817	-884	-2.310	-36,2	-42,7	-12,9	-39,0	-47,8	-6,3	18,3	5,5
516	141	-224	211	28	36,5	-6,7	-0,2	0,9	0,9	1,8	61,3	1,6
791	220	-481	409	-1	-2,6	-6,3	1,6	-0,8	-0,1	2,6	22,4	4,5
2.705	335	679	660	280	17,3	3,6	10,4	138,6	81,9	12,9	21,5	4,6
1.030	786	-1.783	875	516	-3,1	-3,3	9,3	-1,5	9,3	9,2	159,0	0,6
336	-108	17	-79	-122	35,7	-17,4	7,4			-17,1		
727	-31	-89	146	-116	-4,7	-32,8	-3,8	-6,7	-5,8	-0,7	73,2	1,4
1.702	517	930	875	144	-27,2	-18,8	36,9	7,7	7,5	6,6	28,4	3,5
1.001	211	-801	797	36	-24,6	6,7	-4,0	49,6	1,4	2,3	53,2	1,9
848	314	560	423	180	-8,9	3,5	-8,1	22,0	19,9	10,7	54,3	1,8

**CLASSIFICHE DELLE IMPRESE ECCELLENTI
PER MACROSETTORE DI ATTIVITÀ ECONOMICA
E CLASSE DI VALORE DELLA PRODUZIONE AL 2009
*PERFORMANCE ECONOMICA***

Classifica delle Imprese Eccellenti al 2009 - Manifattura

PERFORMANCE ECONOMICA | DATI SONO ESPRESI IN MIGLIAIA DI EURO

Pos. ISD Macros. Cl. V.P. 2009	Pos. ISD Macros. 2009	Pos. Reg. V. A. 2009	Denominazione	Sede	Pr.	Attività economica	totale imprese imprese eccellenti
1	6	5760	Tipografia Pergamena Srl	Tortoli	OG	Stampa	
2	15	5902	Il Capriccio Srl	Olbia	OT	Alimentari - Zuccheri, Caffè e Varie	
3	25	6554	Qerta Srl	Alghero	SS	Alimentari - Zuccheri, Caffè e Varie	
4	31	7580	Zicheddu-Cossu Srl	Chiaromonti	SS	Alimentari - Pane	
5	40	6250	Antico Forno Piccola Srl	Ploaghe	SS	Alimentari - Pane	
6	54	6695	Container Allestimenti Srl	Sassari	SS	Mezzi di trasporto	
7	57	8018	Cuccu Travetti Srl	Villamassargia	CI	Prodotti in calcestruzzo, cemento e gesso	
8	59	6613	Imaging Srl	Cagliari	CA	Riparazione e manutenzione di macchine e apparecchiature	
9	66	8637	Panificio F.M.L. Srl	Goni	CA	Alimentari - Pane	
10	67	3896	Edilmontaggi Srl	Bauladu	OR	Prodotti in metallo	
11	69	7153	Piccola Srl S'Isipiga	Lei	NU	Alimentari - Pane	
12	70	7231	Comunità di Sestu Srl	Sestu	CA	Abbigliamento	
13	73	5905	Pillai's Srl	Pula	CA	Prodotti in metallo	
14	74	7910	Dental Division Srl	Cagliari	CA	Elettronica - Fabbr. apparecchiature per irradiazione ed elettromedicali	
1	1	3724	Dolce Forno Srl	Sassari	SS	Alimentari - Pane	
2	2	3569	Coibentazioni Allestimento Furgoni Isotermici Srl	Cagliari	CA	Mezzi di trasporto	
3	3	3435	Esse. Effe. Srl	Santadi	CI	Prodotti in metallo	
4	7	2139	Buonfigli Business Services Srl	Orosei	NU	Prodotti in metallo	
5	10	6128	Antica Forneria Sarda	Cagliari	CA	Alimentari - Pane	
6	22	2793	Ga.Pi.Mar. Elettronica Srl	Cagliari	CA	Installazione di macchine ed apparecchiature industriali	
7	23	4489	Panificio Frau	Villasimius	CA	Alimentari - Pane	
8	24	1973	So.Co.Man. Srl	Sarroch	CA	Prodotti in metallo	
9	27	6066	Tre Emme - Piccola Srl	Oristano	OR	Macchine e apparecchi meccanici	
10	28	2708	Delizia Srl	Cagliari	CA	Alimentari - Pane	
11	29	4821	Pirino Tappezzeria	Sassari	SS	Trattamento e Tessitura Fibre	
12	33	5032	Panaglona Srl	Nulvi	SS	Alimentari - Pane	
13	36	6127	D.T.W. Srl	Cagliari	CA	Elettronica - Fabbr. apparecchiature per irradiazione ed elettromedicali	
14	37	2429	Ittiri Pane Srl	Ittiri	SS	Alimentari - Pane	
15	39	3847	Tecno Frost	Assemini	CA	Riparazione e manutenzione di macchine e apparecchiature	
16	41	3445	Costa Leone Srl	Iglesias	CI	Alimentari - Zuccheri, Caffè e Varie	
17	42	3262	Servizi Sanitari Ospedalieri	Sestu	CA	Installazione di macchine ed apparecchiature industriali	
18	47	3248	Moviteramar Srl	La Maddalena	OT	Mezzi di trasporto - Cantieristica	
19	48	1716	Eco.Ind. Ecologia ed Industria Sardegna Srl	Cagliari	CA	Macchine e apparecchi meccanici	
20	56	2283	Mp Service Srl	Olbia	OT	Mezzi di trasporto - Cantieristica	
21	62	4973	Panificio Artigiano Mulas Mirella Srl	Codrongianos	SS	Alimentari - Pane	
22	65	1474	Sarda Impiantistica Metalmeccanica Srl	San Gavino Monreale	VS	Prodotti in metallo	
23	71	2796	Nautica Marongiu Giorgio Srl	Quartucciu	CA	Macchine e apparecchi meccanici	
24	75	5762	Pastificio Contini Srl	Santa Giusta	OR	Alimentari - Pane	
25	79	4758	Edilmurino Srl	Cardedu	OG	Prodotti in calcestruzzo, cemento e gesso	
26	86	2716	Industria Marmi e Pietre Centro Sardegna Srl	Terralba	OR	Marmo, Granito e altri Materiali per Edilizia	
27	87	3987	Pansard Srl	Cagliari	CA	Alimentari - Pane	
28	88	5174	Tenute Olbios - Srl	Olbia	OT	Bevande	
29	93	5579	Panificio Meloni Srl	Budoni	OT	Alimentari - Pane	
1	4	1078	Falegnameria Bussu Srl	Sassari	SS	Legno	
2	5	593	Gibbons Sarda Srl	Cagliari	CA	Prodotti in metallo	
3	8	1257	S.P.E.S. Società Cooperativa Sociale Srl	Ozieri	SS	Legno - Altri Prodotti	
4	9	606	Euro Tecniche Risorse Industriali Srl	Cagliari	CA	Macchine e apparecchi meccanici	
5	11	1658	Sarda Compost Srl	Olbia	OT	Chimica	
6	13	1270	Colledan Produzioni Srl	Selargius	CA	Plastica	

Classe Valore della Produzione 2009	ISD	Trend	Fatturato	Valore aggiunto	Capitale Netto	Roe%	Roi%	Var % Fatturato	Variazione Valore Aggiunto %	Cash flow operating su Attivo %	Valore Aggiunto su Attivo %	Var % Costo lavoro
valori mediani												
			430,5	151,0	109,0	1,3	2,4	-5,9	-1,3	5,1	18,8	0,0
	5,8		1.098,0	519,0	378,0	17,6	10,4	5,1	10,6	18,1	46,5	9,6
fino a 250 mgl €	8,67	-	224	107	41	24,7	11,6	11,4	4,9	25,3	73,3	6,5
fino a 250 mgl €	7,78	+	219	102	36	11,6	13,7	28,1	72,9	34,8	126,7	102,4
fino a 250 mgl €	6,89	+	177	82	34	48,3	23,0	103,4	164,5	40,2	94,3	
fino a 250 mgl €	6,69	+	138	55	55	27,4	27,7	2,2	14,6	32,3	84,6	12,9
fino a 250 mgl €	6,11	-	187	92	55	8,1	6,3	1,1	-5,2	18,0	71,9	-10,7
fino a 250 mgl €	5,44	-	179	78	84	14,1	6,6	31,6	23,8	-4,8	23,3	100,0
fino a 250 mgl €	5,27	-	171	46	42	20,8	6,5	6,9	9,5	10,0	27,1	34,8
fino a 250 mgl €	5,20	-	187	80	179	22,3	26,4	23,8	95,1	-5,6	37,6	29,4
fino a 250 mgl €	4,89	+	88	35	37	34,9	11,1	-13,7	0,0	24,4	25,8	100,0
fino a 250 mgl €	4,89	+	239	201	48	8,7	9,3	29,2	25,6	16,6	133,1	24,7
fino a 250 mgl €	4,87	+	121	66	24		49,5	16,3	29,4	68,8	141,9	27,3
fino a 250 mgl €	4,87	-	86	64	81	34,5	14,9	-13,1	-14,7	20,4	39,6	0,0
fino a 250 mgl €	4,61	-	182	102	19	24,2	12,0	-4,7	-1,9	-4,8	122,9	-2,2
fino a 250 mgl €	4,50	-	105	48	37	8,3	6,5	23,5	23,1	8,6	51,9	17,1
250 mgl -1 mln €	10,00	=	518	212	43	64,6	25,4	129,2	146,5	36,5	131,3	160,3
250 mgl -1 mln €	9,56	-	546	225	124	29,5	23,4	5,0	25,7	26,6	105,1	22,9
250 mgl -1 mln €	9,11	-	274	237	78	21,3	17,6	7,0	8,7	23,3	134,7	11,4
250 mgl -1 mln €	8,50	-	459	411	144	40,8	14,5	-2,3	9,9	36,0	82,7	3,7
250 mgl -1 mln €	8,00	+	305	95	88	55,9	17,7	56,4	111,1	22,2	39,1	152,9
250 mgl -1 mln €	6,96	+	650	304	388	67,4	54,1	-7,1	5,6	58,6	62,3	11,5
250 mgl -1 mln €	6,94	-	378	163	52	19,1	11,5	-1,0	0,6	7,4	93,4	-1,6
250 mgl -1 mln €	6,90	-	588	446	123	5,7	4,7	11,6	17,1	8,5	74,8	23,9
250 mgl -1 mln €	6,80	=	336	97	159	13,2	9,5	0,6	3,2	12,7	38,6	51,1
250 mgl -1 mln €	6,78	-	669	314	140	9,0	7,9	4,5	3,6	54,0	68,7	42,4
250 mgl -1 mln €	6,72	+	279	146	88	16,0	11,5	0,0	6,6	17,5	57,9	5,1
250 mgl -1 mln €	6,50	+	328	136	160	40,4	26,3	9,3	-1,4	38,0	47,0	-8,2
250 mgl -1 mln €	6,28	+	276	95	28	15,1	17,7	-14,8	1,1	58,1	93,6	-10,3
250 mgl -1 mln €	6,28	+	566	355	104	27,9	10,0	4,4	18,7	14,3	68,5	7,5
250 mgl -1 mln €	6,17	+	376	204	46	13,8	10,6	27,0	25,9	13,5	98,3	23,5
250 mgl -1 mln €	6,06	-	764	236	223	44,9	11,1	46,1	80,2	21,0	24,3	15,6
250 mgl -1 mln €	6,00	-	347	252	63	32,1	26,0	-1,7	-1,9	34,4	152,3	8,4
250 mgl -1 mln €	5,78	+	464	253	188	31,4	11,2	42,8	4,5	21,3	31,7	-7,5
250 mgl -1 mln €	5,78	+	750	510	495	14,8	8,7	17,7	9,0	68,3	35,4	13,8
250 mgl -1 mln €	5,28	-	836	383	222	32,7	18,1	0,2	35,8	18,5	69,4	30,1
250 mgl -1 mln €	5,06	+	263	139	50	25,0	14,2	-10,2	-2,1	60,5	98,9	4,8
250 mgl -1 mln €	4,94	+	793	586	390	1,3	2,9	5,2	7,9	8,8	47,9	4,4
250 mgl -1 mln €	4,80	+	364	303	687	9,1	8,4	2,5	0,3	6,0	26,6	2,5
250 mgl -1 mln €	4,44	+	380	107	110	17,7	10,3	23,8	57,4	17,8	34,6	12,7
250 mgl -1 mln €	4,33	-	998	149	341	17,5	9,6	-13,1	-13,9	14,2	16,8	-8,6
250 mgl -1 mln €	4,17	+	619	313	325	11,0	8,9	29,2	10,6	14,2	38,5	-5,8
250 mgl -1 mln €	4,06	+	443	195	61	17,7	9,7	20,1	25,8	11,6	72,8	19,8
250 mgl -1 mln €	4,06	-	194	130	592	4,3	4,3	11,5	2,4	-0,4	13,1	21,1
250 mgl -1 mln €	4,06	+	310	114	193	8,0	9,4	0,6	21,3	12,4	34,5	-23,5
1 mln - 5 mln €	8,67	-	2.376	768	820	28,9	28,5	5,1	12,8	43,5	56,1	16,0
1 mln - 5 mln €	8,67	=	2.182	1.282	340	31,5	21,8	20,6	9,0	33,8	137,4	9,6
1 mln - 5 mln €	8,22	+	830	673	211	170,9	51,0	54,0	73,9	22,2	162,8	22,1
1 mln - 5 mln €	8,00	-	2.138	1.271	443	52,4	35,0	6,5	14,7	45,0	131,8	-3,9
1 mln - 5 mln €	8,00	-	1.098	531	665	5,1	5,2	19,3	8,8	31,1	28,2	23,1
1 mln - 5 mln €	7,97	-	1.559	669	578	23,1	22,3	3,5	19,9	39,2	74,7	15,4

segue **Classifica delle Imprese Eccellenti al 2009 - Manifattura**

PERFORMANCE ECONOMICA | DATI SONO ESPRESSI IN MIGLIAIA DI EURO

Pos. ISD Macros. Cl. V.P. 2009	Pos. ISD Macros. 2009	Pos. Reg. V. A. 2009	Denominazione	Sede	Pr.	Attività economica	totale imprese imprese eccellenti
7	14	2661	Ni.Co. Serramenti Srl	Tempio Pausania	OT	Prodotti in metallo	
8	17	1117	Talloru Salvatore Srl	Serrenti	VS	Prodotti in metallo	
9	18	1634	Faedda Costruzioni Metalliche Srl	Villasor	CA	Prodotti in metallo	
10	20	918	Nordlegno Srl	Calangianus	OT	Legno	
11	26	1503	Virginio Srl	Olbia	OT	Marmo, Granito e altri Materiali per Edilizia	
12	32	543	Massidda Ascensori	Cagliari	CA	Riparazione e manutenzione di macchine e apparecchiature	
13	34	1645	Officine Ortopediche Dr. Amedeo Incerpi Srl	Cagliari	CA	Elettronica - Fabbr. apparecchiature per irradiazione ed elettromedicali	
14	35	1951	San.Ges. Srl Unipersonale	Nuoro	NU	Prodotti in calcestruzzo, cemento e gesso	
15	38	670	Oristano Inerti Srl	Oristano	OR	Marmo, Granito e altri Materiali per Edilizia	
16	43	2150	Pinna Leonardo Srl	Sassari	SS	Elettronica - Fabbr. apparecchiature per irradiazione ed elettromedicali	
17	44	1138	Iso.Ref Srl	Santadi	CI	Plastica	
18	46	1098	Riso della Sardegna Spa	Oristano	OR	Alimentari - Granaglie	
19	49	882	La Casa del Grano Srl	Elmas	CA	Alimentari - Pane	
20	50	1587	Alfa Semilavorati Srl	Ortacesus	CA	Prodotti in calcestruzzo, cemento e gesso	
21	51	1242	Azienda Vinicola Attilio Contini Spa	Cabras	OR	Bevande	
22	53	683	Sardachem Srl	Uta	CA	Chimica	
23	55	864	Corstyrene Italie Srl	Ottana	NU	Plastica	
24	58	998	Nuova Cristall Srl	Guasila	CA	Prodotti in metallo	
25	60	473	Sarda Technologies	Uta	CA	Prodotti in metallo	
26	64	1477	Bresca Dorada Srl	Muravera	CA	Bevande	
27	68	1790	Il Fornaio Atzori Srl	Macomer	NU	Alimentari - Pane	
28	72	541	Pietra Artistica Internazionale Srl	Orosei	NU	Marmo, Granito e altri Materiali per Edilizia	
29	76	750	Tensiter Sarda Srl	Cagliari	CA	Prodotti in calcestruzzo, cemento e gesso	
30	77	938	Nuova Sarda Industria Casearia Srl	San Nicola' d'Arcidano	OR	Alimentari - Latte	
31	82	305	Cemis - Cooperativa Costruzioni e Montaggi Industriali Srl	Sarroch	CA	Prodotti in metallo	
32	83	1691	Miki Srl	Quartu Sant'Elena	CA	Elettronica - Fabbr. apparecchiature per irradiazione ed elettromedicali	
33	85	548	So.Pin. & C. Srl	Iglesias	CI	Prodotti in calcestruzzo, cemento e gesso	
34	90	772	Profil Sider Srl	Elmas	CA	Metallo	
35	91	952	Cantieri Costa Smeralda Srl	Olbia	OT	Mezzi di trasporto - Cantieristica	
1	12	85	Reno Srl	Portoscuso	CI	Prodotti in metallo	
2	16	263	E.P. Supercarni Srl	Cagliari	CA	Alimentari - Carne	
3	19	201	Fiber Fin Srl	Cagliari	CA	Plastica	
4	21	125	C.M.F. Spa	Cagliari	CA	Prodotti in metallo	
5	30	338	Minersarda Spa	Villaspeciosa	CA	Marmo, Granito e altri Materiali per Edilizia	
6	45	87	Montaggi Industriali e Tecniche Organizzative Srl	Assemini	CA	Prodotti in metallo	
7	52	17	Fluorsid Spa	Assemini	CA	Chimica	
8	61	42	Sartec Saras Tecnologie Spa	Assemini	CA	Elettronica - Fabbr. di strumenti e apparecchi di misuraz., navigazione, orologi	
9	63	161	Masnata Chimici Spa	Elmas	CA	Chimica	
10	78	402	Olbia Boat Service Srl	Olbia	OT	Mezzi di trasporto - Cantieristica	
11	80	186	I.C.A. di Ennio Argiolas Srl	Dolianova	CA	Alimentari - Latte	
12	81	987	Lavorazioni Industriali del Sale Srl	Cagliari	CA	Marmo, Granito e altri Materiali per Edilizia	
13	84	185	A.L.B. - Acque Leggere e Bibite di Tempio Pausania Srl	Tempio Pausania	OT	Bevande	
14	89	150	S.I.M.G. - Sardo Italiana Marmi Graniti Srl	Orosei	NU	Marmo, Granito e altri Materiali per Edilizia	
15	92	23	3A - Assegnatari Associati Arborea ScrI	Arborea	OR	Alimentari - Latte	

Classe Valore della Produzione 2009	ISD	Trend	Fatturato	Valore aggiunto	Capitale Netto	Roe%	Roi%	Var % Fatturato	Variazione Valore Aggiunto %	Cash flow operating su Attivo %	Valore Aggiunto su Attivo %	Var % Costo lavoro
valori mediani												
			430,5	151,0	109,0	1,3	2,4	-5,9	-1,3	5,1	18,8	0,0
	5,8		1.098,0	519,0	378,0	17,6	10,4	5,1	10,6	18,1	46,5	9,6
1 mln - 5 mln €	7,78	-	1.124	321	302	26,7	19,6	2,8	23,5	34,3	51,4	13,3
1 mln - 5 mln €	7,61	-	1.336	749	890	16,0	15,8	-9,7	7,6	21,6	55,2	11,7
1 mln - 5 mln €	7,56	-	1.185	537	319	30,7	15,2	6,8	20,1	3,8	75,4	15,9
1 mln - 5 mln €	7,39	-	1.631	884	1.195	11,4	10,4	-9,4	3,2	8,4	46,3	5,3
1 mln - 5 mln €	6,89	-	1.548	576	993	34,6	15,0	13,7	17,8	69,9	27,9	2,0
1 mln - 5 mln €	6,67	+	2.378	1.386	725	57,6	23,0	2,5	19,5	73,7	48,3	18,5
1 mln - 5 mln €	6,50	+	1.739	534	329	34,2	15,7	18,8	17,1	14,9	51,6	11,1
1 mln - 5 mln €	6,33	+	1.238	449	230	46,1	9,8	-3,9	68,8	41,7	51,3	35,1
1 mln - 5 mln €	6,20	-	3.015	1.171	3.332	10,2	11,0	3,5	10,6	12,5	25,8	16,6
1 mln - 5 mln €	6,00	=	997	409	396	17,9	9,1	6,9	21,7	54,9	31,9	-1,7
1 mln - 5 mln €	5,94	+	1.510	736	599	21,5	11,0	-3,0	1,4	16,8	55,4	1,7
1 mln - 5 mln €	5,83	-	4.265	756	792	16,0	8,4	15,3	-1,3	15,3	26,2	3,4
1 mln - 5 mln €	5,78	+	2.473	919	1.722	1,9	3,2	1,1	11,5	15,4	26,8	10,2
1 mln - 5 mln €	5,61	+	2.560	549	618	17,0	8,7	-4,8	8,1	19,3	26,9	5,7
1 mln - 5 mln €	5,56	+	2.245	679	929	9,0	5,8	26,2	20,0	6,5	26,8	6,0
1 mln - 5 mln €	5,44	+	4.263	1.158	1.223	49,6	30,4	3,1	77,9	20,8	46,5	13,2
1 mln - 5 mln €	5,39	-	4.882	935	2.145	10,7	8,4	-9,9	21,1	18,3	21,0	2,3
1 mln - 5 mln €	5,22	+	3.059	818	1.083	12,9	6,9	60,3	22,3	11,1	24,4	-1,6
1 mln - 5 mln €	5,07	+	1.313	1.568	378	0,8	4,1	8,7	7,8	21,9	101,8	5,6
1 mln - 5 mln €	5,00	-	1.557	585	824	8,5	6,7	-1,2	20,4	12,0	29,2	10,2
1 mln - 5 mln €	4,89	+	996	489	367	22,0	6,9	1,7	11,1	10,5	33,6	6,9
1 mln - 5 mln €	4,67	+	3.341	1.389	1.441	0,2	4,1	16,1	39,6	11,6	28,9	3,6
1 mln - 5 mln €	4,44	=	2.859	1.045	3.266	3,6	5,0	-6,9	-12,0	8,0	22,5	8,9
1 mln - 5 mln €	4,40	-	3.980	868	3.268	7,7	7,0	12,8	23,6	20,6	20,1	4,6
1 mln - 5 mln €	4,28	=	3.687	2.244	3.844	-1,3	0,8	9,5	17,1	13,8	39,3	12,7
1 mln - 5 mln €	4,22	=	1.975	519	325	20,7	8,8	1,8	-5,8	1,0	41,7	-1,3
1 mln - 5 mln €	4,17	-	2.724	1.373	1.197	21,3	10,0	-6,6	-7,4	1,5	37,8	-10,9
1 mln - 5 mln €	4,06	+	2.852	1.028	1.948	2,2	3,0	17,3	2,2	3,7	26,5	9,6
1 mln - 5 mln €	4,06	=	2.196	852	1.879	2,7	1,7	12,4	6,4	15,1	11,2	-0,5
oltre 5 mln €	8,00	=	10.472	6.760	4.436	6,2	3,3	47,9	16,1	18,1	58,2	40,1
oltre 5 mln €	7,61	+	8.948	2.504	1.705	31,6	19,3	12,2	63,7	58,5	65,0	23,8
oltre 5 mln €	7,44	-	5.791	2.991	2.939	19,7	17,1	3,0	-1,5	26,1	52,9	3,5
oltre 5 mln €	7,17	-	6.750	4.661	3.498	16,7	15,1	-13,5	30,2	19,0	70,6	29,9
oltre 5 mln €	6,72	-	6.840	2.005	2.260	13,7	10,5	2,6	-4,9	15,1	41,3	-0,9
oltre 5 mln €	5,89	+	11.650	6.661	2.767	26,1	20,3	7,3	9,9	49,6	130,1	3,9
oltre 5 mln €	5,45	+	90.673	21.677	31.454	18,1	12,7	-15,0	23,1	19,6	30,3	10,4
oltre 5 mln €	5,06	+	23.589	11.587	5.807	25,0	10,8	-12,8	-2,1	36,6	52,4	-6,8
oltre 5 mln €	5,00	+	19.268	3.584	3.243	16,8	8,2	2,5	11,9	14,3	28,3	-1,0
oltre 5 mln €	4,39	+	5.945	1.791	3.152	6,4	7,6	8,0	-0,8	12,2	29,3	-1,7
oltre 5 mln €	4,33	=	16.606	3.198	5.299	2,5	2,6	1,7	-0,4	32,5	26,4	3,5
oltre 5 mln €	4,28	+	5.559	829	1.543	0,8	1,5	15,3	2,3	7,3	14,3	21,4
oltre 5 mln €	4,22	+	8.936	3.204	6.101	10,4	6,0	4,2	31,6	8,8	17,1	7,8
oltre 5 mln €	4,06	-	6.974	3.934	3.722	0,9	3,8	7,5	4,3	2,8	29,4	-4,8
oltre 5 mln €	4,06	-	120.196	18.902	57.394	0,0	0,8	-9,6	2,3	9,0	14,6	4,1

Classifica delle Imprese Eccellenti al 2009 - Costruzioni

PERFORMANCE ECONOMICA | I DATI SONO ESPRESI IN MIGLIAIA DI EURO

Pos. ISD Macros. Cl. V.P. 2009	Pos. ISD Macros. 2009	Pos. Reg. V. A. 2009	Denominazione	Sede	Pr.	Attività economica	totale imprese imprese eccellenti
1	4	4682	Caboni Ristrutturazioni Srl	Cagliari	CA	Costruzione di edifici	
2	5	7430	F.Impiantil Srl	Villacidro	VS	Completamento e finitura di edifici	
3	10	7260	Edil S.A.A. Srl	Cagliari	CA	Costruzione di edifici	
4	11	5907	C.E.A.S. Srl	Bari Sardo	OG	Costruzione di edifici	
5	12	6585	Ris.Cos.Edil Srl.	Cagliari	CA	Costruzione di edifici	
6	13	8064	ST.A.G. Srl	Olbia	OT	Lavori di costruzione specializzati	
7	19	6875	Edil Arcobaleno Srl	Sant'Antioco	CI	Costruzione di edifici	
8	21	7258	C.S.I. Cooperativa Servizi Integrati	Perfugas	SS	Costruzione di edifici	
9	23	5491	Radix Srl	Cagliari	CA	Costruzione di edifici	
10	25	7048	Bs Impianti Elettrici Srl	Perfugas	SS	Lavori di costruzione specializzati	
11	27	4515	Eco - Control - Ambiente Sicurezza Qualità Srl	Villa San Pietro	CA	Ingegneria civile	
12	54	4352	Elcon Piccola Srl	Ploaghe	SS	Costruzione di edifici	
13	57	6002	Ditta Duebi Srl	Olbia	OT	Lavori di costruzione specializzati	
14	60	7512	Piccola Iva Mar Service Srl	Golfo Aranci	OT	Costruzione di edifici	
15	81	5978	Co.El. Costruzioni Elettriche Srl	Muravera	CA	Lavori di costruzione specializzati	
16	86	8584	Galana Srl	Sassari	SS	Costruzione di edifici	
17	104	7351	Atm Srl	Nuoro	NU	Lavori di costruzione specializzati	
18	107	8067	Ivanedil Srl	Tempio Pausania	OT	Costruzione di edifici	
1	2	1948	Strutturalcherchi Srl	Alghero	SS	Costruzione di edifici	
2	6	5576	Mlm Impianti Srl	Sant'Antioco	CI	Lavori di costruzione specializzati	
3	8	4853	Gestal Srl	Villasimius	CA	Costruzione di edifici	
4	9	2707	M.Tech Società Cooperativa	Cagliari	CA	Lavori di costruzione specializzati	
5	14	5010	Olimpia Srl	Luras	OT	Costruzione di edifici	
6	15	2788	Resinpiù Srl	Iglesias	CI	Completamento e finitura di edifici	
7	16	4019	Pro Sardinia Srl	Arzachena	OT	Costruzione di edifici	
8	17	1905	Pili Scavi E Costruzioni Srl	Villamassargia	CI	Ingegneria civile	
9	18	2614	CO.CHER Srl	Sant'Antioco	CI	Costruzione di edifici	
10	20	2111	AssoCostruzioni Srl	Elmas	CA	Costruzione di edifici	
11	26	2503	Eco.Ge.M.M.A. Srl	Cagliari	CA	Costruzione di edifici	
12	29	5084	Diana Orlando Eredi Srl	Serrenti	VS	Ingegneria civile	
13	31	2805	P.&P.Impresa Costruzioni Srl	Cagliari	CA	Costruzione di edifici	
14	33	1538	Elmi Srl	Sassari	SS	Lavori di costruzione specializzati	
15	39	1376	Società Gestione Servizi Domus De Maria - Chia Spa	Domus de Maria	CA	Completamento e finitura di edifici	
16	41	5812	Carcangiu Impianti	Marrubiu	OR	Lavori di costruzione specializzati	
17	46	4732	Carta Costruzioni Edili 3 Srl	Arzachena	OT	Costruzione di edifici	
18	47	4779	Servizi Integrati Gestione Impianti Tecnologici Srl	Cagliari	CA	Lavori di costruzione specializzati	
19	51	2887	Servtur Srl	San Teodoro	OT	Completamento e finitura di edifici	
20	52	3331	Progettazione, Gestione, Costruzioni Immobiliari Srl	Cagliari	CA	Lavori di costruzione specializzati	
21	53	8630	Build 2000	Assemini	CA	Costruzione di edifici	
22	55	3938	Tecnica E Sistemi	Elmas	CA	Attri lavori specializzati di costruzione	
23	58	4834	Proxima Technologies Srl	Quartu Sant'Elena	CA	Lavori di costruzione specializzati	
24	59	1927	Se.Sar. Srl	Sassari	SS	Ingegneria civile	
25	62	4353	Futura Costruzioni Srl	Senorbi	CA	Costruzione di edifici	
26	63	3674	Impresa Edile Solinas C.P.	Sassari	SS	Costruzione di edifici	
27	64	3970	G.F.S. Costruzioni Srl	Sassari	SS	Costruzione di edifici	
28	68	2169	Geocoss Srl	Alghero	SS	Costruzione di edifici	
29	69	3810	Edil Far	Siliqua	CA	Completamento e finitura di edifici	
30	72	3066	Dmg Costruzioni Srl	Budoni	OT	Lavori di costruzione specializzati	
31	73	4203	Impir	Luogosanto	OT	Ingegneria civile	
32	74	4508	Agabio Edilizia	Cagliari	CA	Costruzione di edifici	

Classe Valore della Produzione 2009	ISD	Trend	Fatturato	Valore aggiunto	Capitale Netto	Roe%	Roi%	Var % Fatturato	Variazione Valore Aggiunto %	Cash flow operating su Attivo %	Valore Aggiunto su Attivo %	Var % Costo lavoro
valori mediani												
			227,5	92,0	57,0	7,4	3,3	-2,0	0,0	3,8	15,0	1,0
	5,9		834,0	299,0	172,0	28,6	16,7	21,8	22,1	20,7	61,1	18,6
fino a 250 mgl €	8,93	-	218	153	37	59,6	30,0	0,9	14,2	38,9	170,0	1,6
fino a 250 mgl €	8,80	+	90	59	14	16,0	9,1	125,0	145,8	45,5	107,3	128,6
fino a 250 mgl €	8,17	+	242	63	58	70,6	47,1	23,5	-8,7	44,1	61,8	-77,8
fino a 250 mgl €	8,13	+	182	102	24	28,6	10,3	23,8	17,2	48,2	104,6	17,1
fino a 250 mgl €	8,07	+	212	81	30	54,2	20,0	54,7	68,8	30,0	81,0	82,8
fino a 250 mgl €	8,00	=	133	45	38	37,5	22,3	10,8	40,6	8,5	47,9	61,5
fino a 250 mgl €	7,67	=	122	73	130	51,0	49,4	40,2	55,3	46,9	61,1	-47,1
fino a 250 mgl €	7,40	+	65	63	22		54,4	62,5	57,5	46,4	100,8	-6,7
fino a 250 mgl €	7,22	+	163	117	51	91,4	24,7	15,6	9,3	30,1	78,3	-18,5
fino a 250 mgl €	7,17	-	179	69	37	57,1	18,1	51,7	0,0	20,7	46,2	16,1
fino a 250 mgl €	7,17	-	235	162	47	1,9	4,0	-2,1	6,6	45,7	81,4	41,2
fino a 250 mgl €	5,89	-	193	171	109	33,3	18,7	-14,6	46,2	17,3	80,1	14,3
fino a 250 mgl €	5,83	+	221	99	51	66,0	30,0	25,6	1,0	11,7	82,5	0,0
fino a 250 mgl €	5,73	+	71	57	7	0,0	8,5	65,1	96,6	28,2	160,6	127,3
fino a 250 mgl €	5,17	+	235	100	75	4,1	8,5	48,7	38,9	1,5	49,8	102,7
fino a 250 mgl €	5,00	+	43	36	84	28,4	8,5	4,9	20,0	13,4	9,3	-40,0
fino a 250 mgl €	4,17	-	128	61	24	8,7	5,2	-9,2	-9,0	20,7	63,2	0,0
fino a 250 mgl €	4,07	+	76	45	70	29,5	21,2	26,7	32,4	19,5	38,1	58,3
250 mgl -1 mln €	9,11	=	485	450	75	111,7	51,6	15,5	33,5	114,3	313,6	20,3
250 mgl -1 mln €	8,67	=	256	114	124	14,7	16,7	0,8	1,8	22,2	63,3	41,8
250 mgl -1 mln €	8,31	+	876	144	95	6,5	17,8	67,5	3,6	30,1	49,2	93,0
250 mgl -1 mln €	8,28	=	485	314	65	42,2	17,8	38,2	29,2	55,8	129,8	43,4
250 mgl -1 mln €	8,00	-	375	137	32	40,7	17,7	12,6	18,1	17,7	93,2	-2,9
250 mgl -1 mln €	7,96	+	665	305	87	82,9	27,0	34,9	34,4	31,1	89,4	15,6
250 mgl -1 mln €	7,89	+	611	192	38	29,9	22,2	50,9	56,1	51,2	185,5	58,4
250 mgl -1 mln €	7,78	-	928	460	522	55,9	26,0	36,1	28,5	30,8	37,8	-19,3
250 mgl -1 mln €	7,73	+	484	329	272	82,1	36,3	36,7	67,0	63,8	51,4	10,5
250 mgl -1 mln €	7,60	+	481	415	128	84,0	78,5	30,7	16,6	147,3	237,8	-13,7
250 mgl -1 mln €	7,17	-	834	345	197	30,8	8,4	-9,7	40,8	11,4	37,3	33,6
250 mgl -1 mln €	6,91	+	322	133	102	126,6	26,3	24,3	216,7	33,6	37,6	150,0
250 mgl -1 mln €	6,69	-	457	302	96	19,4	17,7	98,7	38,5	19,6	116,2	29,9
250 mgl -1 mln €	6,56	+	826	565	195	12,0	7,1	6,9	5,6	28,3	60,6	7,7
250 mgl -1 mln €	6,33	-	878	625	156	1,3	6,9	-3,4	4,7	8,3	108,2	5,6
250 mgl -1 mln €	6,28	+	340	105	112	43,1	43,6	25,9	59,1	51,9	62,7	4,3
250 mgl -1 mln €	6,27	-	260	150	21	48,5	21,9	38,3	37,6	-23,4	219,0	25,5
250 mgl -1 mln €	6,22	+	357	149	92	48,6	11,5	7,5	22,1	16,2	43,0	52,3
250 mgl -1 mln €	6,06	+	836	293	325	1,7	4,7	24,2	16,7	10,4	39,1	34,1
250 mgl -1 mln €	6,00	+	460	246	109	18,0	8,8	87,0	7,0	14,3	61,5	26,5
250 mgl -1 mln €	5,91	+	269	35	118	24,9	18,5	111,8	29,6	48,6	24,0	100,0
250 mgl -1 mln €	5,87	-	996	199	151	4,7	5,6	-3,1	16,4	-4,8	41,3	166,1
250 mgl -1 mln €	5,78	+	940	145	73	113,4	26,3	173,3	184,3	-9,8	39,3	178,6
250 mgl -1 mln €	5,78	+	966	455	178	49,3	24,7	31,8	28,2	16,3	87,0	16,1
250 mgl -1 mln €	5,67	+	293	171	256	31,6	17,4	-13,1	-6,6	21,5	36,3	20,6
250 mgl -1 mln €	5,67	+	581	216	76	18,8	9,3	55,8	9,6	-4,2	64,9	10,8
250 mgl -1 mln €	5,62	+	468	196	176	12,7	14,0	21,6	10,1	43,6	68,4	18,6
250 mgl -1 mln €	5,46	-	920	405	546	35,7	14,3	23,8	10,7	-1,4	23,3	47,2
250 mgl -1 mln €	5,44	+	329	206	64	70,4	44,4	3,8	-3,3	64,5	121,9	-5,8
250 mgl -1 mln €	5,44	-	563	274	330	2,2	4,0	2,9	-6,5	0,8	36,9	-7,6
250 mgl -1 mln €	5,39	+	373	179	115	52,7	33,3	23,5	43,2	11,2	77,3	-1,0
250 mgl -1 mln €	5,39	+	643	162	83	30,6	18,6	1,4	28,6	19,0	65,5	5,5

segue **Classifica delle Imprese Eccellenti al 2009 - Costruzioni**

PERFORMANCE ECONOMICA | I DATI SONO ESPRESI IN MIGLIAIA DI EURO

Pos. ISD Macros. Cl. V.P. 2009	Pos. ISD Macros. 2009	Pos. Reg. V.A. 2009	Denominazione	Sede	Pr.	Attività economica	totale imprese imprese eccellenti
33	76	4303	Santa Teresina Srl	Arzachena	OT	Lavori di costruzione specializzati	
34	79	1834	S.Im.T.El. Srl	Ploaghe	SS	Lavori di costruzione specializzati	
35	82	2839	C.P. Costruzioni Srl	Tratalias	CI	Costruzione di edifici	
36	84	4926	Ar.De. Antincendio Srl	Selargius	CA	Lavori di costruzione specializzati	
37	87	5616	Blu Deal Design Srl	Olbia	OT	Costruzione di edifici	
38	88	3725	Costruzioni Edili Generali	Sassari	SS	Costruzione di edifici	
39	89	5002	Nuova I.G.M. Srl	Donori'	CA	Lavori di costruzione specializzati	
40	95	5558	Tre N	Cagliari	CA	Costruzione di edifici	
41	96	4458	Tecnopian Srl	Sassari	SS	Costruzione di edifici	
42	97	3972	Decor Casa Srl	Decimoputzu	CA	Costruzione di edifici	
43	98	2554	Attività Industriali e Commerciali Srl	Cagliari	CA	Costruzione di edifici	
44	102	3632	P.C.E. Srl	Cagliari	CA	Costruzione di edifici	
45	105	2393	Edil 92 Srl	Arzachena	OT	Costruzione di edifici	
46	106	1964	Mara Srl	Olbia	OT	Costruzione di edifici	
1	1	5134	Gioluxe Srl	Cagliari	CA	Lavori di costruzione specializzati	
2	3	1814	Climat&C. Srl	Olbia	OT	Lavori di costruzione specializzati	
3	22	909	I.T.M. Telematica Srl	Sassari	SS	Lavori di costruzione specializzati	
4	24	1220	Sis. & Tec. Srl	Selargius	CA	Lavori di costruzione specializzati	
5	28	1650	Fratelli Putzu - Compagnia Generale Appalti - Srl	Pattada	SS	Costruzione di edifici	
6	30	637	2 Erre Srl	Tratalias	CI	Costruzione di edifici	
7	32	2699	LVS Srl	Cagliari	CA	Costruzione di edifici	
8	34	653	Sarcos Srl	Sanluri	VS	Costruzione di edifici	
9	35	1344	Ro.La.An. Srl	Tortoli	OG	Lavori di costruzione specializzati	
10	36	3698	Artedil Srl	Olbia	OT	Costruzione di edifici	
11	38	3167	Accadueo Srl	Cagliari	CA	Lavori di costruzione specializzati	
12	42	476	Edil-Cetis Srl	Olbia	OT	Costruzione di edifici	
13	43	3363	L'Antifurto Srl	Cagliari	CA	Lavori di costruzione specializzati	
14	44	1631	Costec Srl	Sassari	SS	Lavori di costruzione specializzati	
15	45	1598	Eredi Manghina Salvatore	Ploaghe	SS	Costruzione di edifici	
16	48	863	Zanolla Francesco	Sassari	SS	Ingegneria civile	
17	49	1906	Siteco Srl	Cagliari	CA	Costruzione di edifici	
18	56	839	Edil Ricciu Srl	Olbia	OT	Costruzione di edifici	
19	61	701	Nugoro	Nuoro	NU	Costruzione di edifici	
20	65	1826	I.R.Em. Srl	San Sperate	CA	Lavori di costruzione specializzati	
21	66	2530	C.E.M.M. Srl	Sarule	NU	Costruzione di edifici	
22	67	744	Cisaf Srl	Quartu Sant'Elena	CA	Costruzione di edifici	
23	70	656	Service Srl	Cagliari	CA	Lavori di costruzione specializzati	
24	71	813	Francesco Rais Srl	Cagliari	CA	Lavori di costruzione specializzati	
25	75	1531	Camedda Costruzioni Srl	Cabras	OR	Costruzione di edifici	
26	78	192	Promosar Srl	Cagliari	CA	Costruzione di edifici	
27	80	279	Cosacem Costruttori Srl	Portoscuso	CI	Costruzione di edifici	
28	83	658	Safer	Macomer	NU	Costruzione di edifici	
29	85	2871	Tecnologie Ambientali Srl	Quartucciu	CA	Lavori di costruzione specializzati	
30	90	1833	G.P.D. Edilizia Srl	La Maddalena	OT	Costruzione di edifici	
31	91	2174	Manservigi Costruzioni Srl	Cagliari	CA	Lavori di costruzione specializzati	
32	92	845	Baiaverde Srl	Valledoria	SS	Costruzione di edifici	
33	93	2336	A.Ge.Co. Srl (Ambiente Geotecnica Consolidamenti)	Sassari	SS	Lavori di costruzione specializzati	
34	94	1506	Tran.Se.Ma Srl	Badesi	OT	Lavori di costruzione specializzati	
35	99	405	Edilizia Commerciale - *Edicom	Selargius	CA	Costruzione di edifici	
36	100	1561	Aqa	Quartu Sant'Elena	CA	Lavori di costruzione specializzati	

Classe Valore della Produzione 2009	ISD	Trend	Fatturato	Valore aggiunto	Capitale Netto	Roe%	Roi%	Var % Fatturato	Variazione Valore Aggiunto %	Cash flow operating su Attivo %	Valore Aggiunto su Attivo %	Var % Costo lavoro
valori mediani												
			227,5	92,0	57,0	7,4	3,3	-2,0	0,0	3,8	15,0	1,0
	5,9		834,0	299,0	172,0	28,6	16,7	21,8	22,1	20,7	61,1	18,6
250 mgl -1 mln €	5,39	-	389	174	107	2,8	3,9	0,3	-1,1	-16,2	61,4	22,0
250 mgl -1 mln €	5,28	+	659	479	75	5,5	7,0	-6,7	-4,2	52,3	152,8	4,3
250 mgl -1 mln €	5,17	+	567	299	68	56,1	20,5	1,4	46,6	25,4	104,0	21,4
250 mgl -1 mln €	5,11	=	518	141	266	22,0	17,4	-13,7	-11,3	11,8	26,9	114,3
250 mgl -1 mln €	5,00	+	620	113	110	29,2	8,2	93,1	-12,4	20,6	21,5	-20,5
250 mgl -1 mln €	4,94	+	341	212	44	18,8	12,7	21,8	31,7	29,1	128,5	31,0
250 mgl -1 mln €	4,78	+	324	138	229	-3,0	1,8	-5,0	55,1	9,2	25,4	86,0
250 mgl -1 mln €	4,50	+	446	115	69	7,5	5,8	2,1	-0,9	26,8	56,0	3,3
250 mgl -1 mln €	4,44	-	275	165	67	3,0	6,5	143,4	153,8	-27,3	107,1	253,7
250 mgl -1 mln €	4,39	+	461	196	172	21,9	8,7	12,4	-8,4	6,3	39,7	11,7
250 mgl -1 mln €	4,33	-	392	338	8.846	2,0	3,2	8,9	3,0	3,3	3,5	0,0
250 mgl -1 mln €	4,18	+	497	219	155	36,6	15,6	-6,8	-6,0	20,3	45,0	-8,3
250 mgl -1 mln €	4,11	=	881	361	772	9,5	9,7	21,2	-3,0	20,3	32,1	-10,0
250 mgl -1 mln €	4,11	-	912	447	1.276	1,5	3,5	1,0	-4,7	7,3	19,0	5,8
1 mln - 5 mln €	9,24	+	1.001	131	114	107,8	64,7	475,3	77,0	10,7	77,7	-69,6
1 mln - 5 mln €	9,11	+	1.052	484	298	76,5	41,5	24,8	89,1	29,4	75,7	31,0
1 mln - 5 mln €	7,39	-	2.041	896	767	23,1	15,3	26,3	15,3	-1,2	52,0	12,3
1 mln - 5 mln €	7,17	-	1.092	688	475	75,7	48,8	32,4	93,3	-12,9	84,2	42,3
1 mln - 5 mln €	7,02	+	1.237	532	666	28,4	27,7	27,7	20,9	14,8	57,1	58,6
1 mln - 5 mln €	6,89	+	3.443	1.234	488	57,5	21,5	21,1	39,8	25,0	72,1	16,5
1 mln - 5 mln €	6,67	+	1.276	315	313	33,1	15,5	16,6	6,8	31,5	34,1	24,0
1 mln - 5 mln €	6,50	-	2.710	1.204	1.386	8,7	6,5	-1,1	9,7	11,8	32,5	22,9
1 mln - 5 mln €	6,44	-	1.059	636	170	27,3	12,4	17,8	28,7	-12,8	93,6	32,6
1 mln - 5 mln €	6,36	+	1.356	214	181	12,6	6,1	384,3	48,6	51,5	44,8	40,2
1 mln - 5 mln €	6,33	=	996	261	135	27,8	15,3	-1,0	23,1	20,7	48,2	23,1
1 mln - 5 mln €	6,28	+	3.467	1.556	1.679	46,0	21,3	5,6	29,8	21,7	33,7	6,8
1 mln - 5 mln €	6,28	=	1.655	244	249	25,4	11,4	0,3	8,0	19,3	27,3	-3,6
1 mln - 5 mln €	6,28	-	1.379	538	373	11,9	9,1	1,6	0,0	5,8	34,4	7,1
1 mln - 5 mln €	6,28	-	1.017	546	379	7,4	4,0	-11,1	14,5	45,3	47,0	19,4
1 mln - 5 mln €	6,11	+	1.953	935	365	28,5	15,8	78,2	33,2	-12,3	70,6	27,4
1 mln - 5 mln €	6,09	+	1.814	460	323	23,0	16,9	48,9	38,6	68,4	36,8	31,2
1 mln - 5 mln €	5,83	-	2.118	957	819	16,4	17,5	-6,0	0,3	24,1	74,0	32,6
1 mln - 5 mln €	5,73	+	1.827	1.129	309	-7,2	0,1	11,9	11,9	21,2	109,9	16,6
1 mln - 5 mln €	5,61	+	1.481	481	404	39,8	22,4	44,3	-7,7	83,4	62,2	22,1
1 mln - 5 mln €	5,61	-	1.623	341	110	75,9	20,0	-1,6	49,6	58,5	89,9	58,3
1 mln - 5 mln €	5,56	+	2.048	1.054	646	114,1	37,3	17,4	157,7	33,6	53,9	15,8
1 mln - 5 mln €	5,44	+	1.753	1.199	369	156,0	43,9	109,9	86,2	-12,7	102,7	27,6
1 mln - 5 mln €	5,44	+	3.628	984	1.367	41,7	37,9	71,9	39,8	45,8	52,8	19,4
1 mln - 5 mln €	5,39	+	1.398	567	344	29,8	14,6	35,7	50,0	28,3	53,6	31,6
1 mln - 5 mln €	5,29	+	14.550	3.126	4.158	57,0	22,1	88,5	42,3	94,2	22,6	112,1
1 mln - 5 mln €	5,22	+	3.260	2.389	488	-12,2	5,1	32,6	26,9	61,4	163,8	30,1
1 mln - 5 mln €	5,11	+	2.187	1.197	284	64,2	19,5	49,0	108,9	-17,9	89,0	87,8
1 mln - 5 mln €	5,05	-	1.065	295	759	6,4	8,2	19,5	5,7	-12,0	27,5	8,9
1 mln - 5 mln €	4,72	+	1.466	479	498	13,0	7,8	34,0	24,7	-2,7	24,7	14,3
1 mln - 5 mln €	4,67	+	1.660	404	174	36,7	12,2	25,0	75,7	64,7	47,6	166,7
1 mln - 5 mln €	4,67	+	2.256	951	518	1,8	5,0	-1,8	-0,4	25,0	53,0	-2,0
1 mln - 5 mln €	4,61	+	1.197	374	128	24,2	11,5	4,0	-14,0	6,1	71,8	-8,0
1 mln - 5 mln €	4,50	+	1.036	575	507	42,1	17,5	24,1	42,3	-4,4	44,9	-3,0
1 mln - 5 mln €	4,28	+	3.802	1.787	1.214	141,3	38,3	159,0		37,1	42,1	223,9
1 mln - 5 mln €	4,28	+	1.455	557	820	7,9	4,1	-13,3	43,6	9,4	17,9	17,8

segue **Classifica delle Imprese Eccellenti al 2009 - Costruzioni**

PERFORMANCE ECONOMICA | DATI SONO ESPRESI IN MIGLIAIA DI EURO

Pos. ISD Macros. Cl. V.P. 2009	Pos. ISD Macros. 2009	Pos. Reg. V.A. 2009	Denominazione	Sede	Pr.	Attività economica	totale imprese imprese eccellenti
37	101	2919	Comil	Quartu Sant'Elena	CA	Costruzione di edifici	
1	7	128	Proservice Spa	Cagliari	CA	Completamento e finitura di edifici	
2	37	122	Antonio Puddu Impresa Costruzioni Edili Srl	Cagliari	CA	Costruzione di edifici	
3	40	118	Nieddu Costruzioni Srl	Sassari	SS	Costruzione di edifici	
4	50	105	Multiss Spa	Sassari	SS	Costruzione di edifici	
5	77	432	F.F. Serci Srl	Guspini	VS	Costruzione di edifici	
6	103	173	Fi.Bi. Srl	Cagliari	CA	Costruzione di edifici	

Classe Valore della Produzione 2009	ISD	Trend	Fatturato	Valore aggiunto	Capitale Netto	Roe%	Roi%	Var % Fatturato	Variazione Valore Aggiunto %	Cash flow operating su Attivo %	Valore Aggiunto su Attivo %	Var % Costo lavoro
valori mediani												
			227,5	92,0	57,0	7,4	3,3	-2,0	0,0	3,8	15,0	1,0
	5,9		834,0	299,0	172,0	28,6	16,7	21,8	22,1	20,7	61,1	18,6
1 mln - 5 mln €	4,20	+	922	289	675	16,5	17,0	115,9	4,0	48,5	29,8	22,5
oltre 5 mln €	8,45	-	5.085	4.492	1.070	32,0	17,6	8,9	7,2	30,8	151,1	12,3
oltre 5 mln €	6,33	-	10.379	4.791	2.513	21,3	10,7	-9,6	2,0	6,8	62,5	-0,5
oltre 5 mln €	6,28	+	9.824	4.960	5.829	74,7	59,6			58,2	63,5	-32,3
oltre 5 mln €	6,06	+	7.370	5.297	2.406	2,8	5,3	5,4	9,6	20,7	114,0	16,6
oltre 5 mln €	5,33	+	5.227	1.690	1.860	12,3	10,0	2,1	19,8	-8,1	49,5	7,0
oltre 5 mln €	4,18	+	5.907	3.460	10.659	6,8	8,6	-7,2	6,2	9,0	25,0	4,4

Classifica delle Imprese Eccellenti al 2009 - Commercio

PERFORMANCE ECONOMICA | DATI SONO ESPRESSE IN MIGLIAIA DI EURO

Pos. ISD Macros. Cl. V.P.	Pos. ISD Macros.	Pos. Reg. V.A.	Denominazione	Sede	Pr.	Attività economica	totale imprese imprese eccellenti
1	2	4449	Emmedi Srl	Sassari	SS	Commercio al dettaglio di carburante per autotrazione	
2	4	5007	Sar Glass Srl	Cagliari	CA	Manutenzione e riparazione di autoveicoli	
3	29	7342	Case srl	Olbia	OT	Intermediari del commercio	
4	33	6913	Alps Srl	Sassari	SS	Intermediari del commercio	
5	38	10367	Armusa Srl	Calasetta	CI	Commercio all'ingrosso di beni di consumo finale	
6	53	8568	Fiordimelo Srl	Sassari	SS	Commercio all'ingrosso di beni di consumo finale	
7	59	8877	Sardegna Novamedia Srl	Cagliari	CA	Commercio al dettaglio di articoli culturali e ricreativi	
8	60	7844	Masalautocarrozzeria Srl	Bosa	OR	Manutenzione e riparazione di autoveicoli	
9	68	6587	Contu-Mereu Elettronica Srl	San Gavino Monreale	VS	Commercio al dettaglio di altri prodotti per uso domestico	
10	80	8357	Il Pescatore Srl	Porto Torres	SS	Commercio al dettaglio - Prodotti alimentari, bevande	
11	90	8432	Ottica Fashion Srl	Cagliari	CA	Commercio al dettaglio di altri prodotti	
12	109	9583	A.G. Collaborazioni Srl	Cagliari	CA	Commercio al dettaglio di altri prodotti per uso domestico	
13	115	6880	Pisanu Service	Sestu	CA	Manutenzione e riparazione di autoveicoli	
14	129	7907	A.S.A. - Allevatori Sulcitani Associati - Srl	San Giovanni Suergiu	CI	Commercio all'ingrosso - Prodotti alimentari, bevande	
1	3	6235	Smeralda Car Service Srl	Olbia	OT	Manutenzione e riparazione di autoveicoli	
2	6	1584	Autorimessa Italia Srl	Elmas	CA	Manutenzione e riparazione di autoveicoli	
3	7	2615	Al.Ro. Srl.	Alghero	SS	Intermediari del commercio	
4	8	6385	M.A.Gi.C. Srl	Nuoro	NU	Commercio al dettaglio di esercizi non specializzati	
5	9	3594	Seashops Srl	Cagliari	CA	Commercio al dettaglio di altri prodotti	
6	10	3512	Officina Palmas Srl	Serrenti	VS	Manutenzione e riparazione di autoveicoli	
7	11	6952	Derosas Srl	Arzachena	OT	Commercio al dettaglio di esercizi non specializzati	
8	13	3200	Beauty Star	Quartucciu	CA	Commercio al dettaglio di altri prodotti	
9	14	3361	Thun Shop Sestu Srl	Cagliari	CA	Commercio al dettaglio di altri prodotti	
10	15	4451	Green Fashion Srl	Carbonia	CI	Commercio al dettaglio di altri prodotti	
11	18	3845	Spazio Tel Srl	Cagliari	CA	Commercio al dettaglio di articoli culturali e ricreativi	
12	21	3673	Macro Services Srl	Sassari	SS	Intermediari del commercio	
13	27	2223	Autofficina Fiori Luigi Srl	Sassari	SS	Manutenzione e riparazione di autoveicoli	
14	31	7765	Libreria Hemingway Srl	Villasimius	CA	Commercio al dettaglio di articoli culturali e ricreativi	
15	34	4437	Cucciarri Arredamenti Srl	Oristano	OR	Commercio all'ingrosso di altri macchinari, attrezzature e forniture	
16	45	5977	FD Distribuzione Bevande Srl	Ittiri	SS	Commercio all'ingrosso - Prodotti alimentari, bevande	
17	46	2247	Servizi Integrati per gli Artigiani Srl	Cagliari	CA	Intermediari del commercio	
18	50	1970	Salis Meccanica Srl	Sassari	SS	Manutenzione e riparazione di autoveicoli	
19	55	5224	Emporio del Colore Srl	Alghero	SS	Commercio al dettaglio di altri prodotti per uso domestico	
20	56	3767	Hearty Studio Srl	Quartu Sant'Elena	CA	Commercio al dettaglio di altri prodotti	
21	57	7268	Oppes Costantino	Sassari	SS	Commercio all'ingrosso - Prodotti alimentari, bevande	
22	64	3327	F.Lli Finà Srl	Castelsardo	SS	Manutenzione e riparazione di autoveicoli	
23	66	2751	Pirlo Luigi e Figli Srl	Cagliari	CA	Commercio al dettaglio di altri prodotti per uso domestico	
24	69	4143	Sistemi Costruttivi	Sestu	CA	Commercio all'ingrosso specializzato di altri prodotti	
25	70	4631	La Lanterna Magica Srl	Olbia	OT	Commercio al dettaglio di altri prodotti	
26	71	5319	Software Gestionale Integrato Srl	Cagliari	CA	Commercio all'ingrosso di apparecchiature ICT	
27	73	6241	Decor & Colors Srl	Sassari	SS	Commercio al dettaglio di altri prodotti per uso domestico	
28	75	5644	Commerciale Baire Srl	Capoterra	CA	Commercio al dettaglio di altri prodotti	
29	76	6282	Gioielleria Canu Srl	Valledoria	SS	Commercio al dettaglio di altri prodotti	
30	77	5315	Moda Gaudiosi	Cagliari	CA	Commercio al dettaglio di altri prodotti	
31	79	3418	Marina di Villaputzu Srl	Villaputzu	CA	Commercio al dettaglio di carburante per autotrazione	
32	81	6203	World Drink Srl	Olbia	OT	Commercio al dettaglio extra negozio, banchi e mercati	
33	84	5249	Diellezeta Srl	Oristano	OR	Commercio all'ingrosso - Prodotti alimentari, bevande	
34	86	1914	Sar. Max. Srl	Sassari	SS	Intermediari del commercio	
35	88	8517	Fruit Garden Srl	Domusnovas	CI	Commercio all'ingrosso - Prodotti alimentari, bevande	
36	89	8631	Gb Carni Srl	Alghero	SS	Commercio all'ingrosso - Prodotti alimentari, bevande	

segue **Classifica delle Imprese Eccellenti al 2009 - Commercio**

PERFORMANCE ECONOMICA | DATI SONO ESPRESSI IN MIGLIAIA DI EURO

Pos. ISD Macros. Cl. V.P. 2009	Pos. ISD Macros. 2009	Pos. Reg. V.A. 2009	Denominazione	Sede	Pr.	Attività economica	totale imprese imprese eccellenti
37	93	6682	Ecopharm Srl	Cagliari	CA	Commercio al dettaglio di altri prodotti	
38	95	7681	Market Rita Srl	Cagliari	CA	Commercio al dettaglio di esercizi non specializzati	
39	96	4118	M. G. Detergenti	Alghero	SS	Commercio all'ingrosso di beni di consumo finale	
40	97	5701	Libero Srl	Cagliari	CA	Commercio al dettaglio di altri prodotti per uso domestico	
41	98	7463	ROX Srl	Quartu Sant'Elena	CA	Commercio al dettaglio di altri prodotti	
42	99	5088	Zeta Market Srl	Ussana	CA	Commercio al dettaglio di esercizi non specializzati	
43	100	5669	Centro Servizi Commerciali S. Margherita di Pula	Pula	CA	Commercio al dettaglio di esercizi non specializzati	
44	106	6999	Sport Center Srl	La Maddalena	OT	Commercio al dettaglio di altri prodotti	
45	107	4070	Autocar Srl	Villa San Pietro	CA	Manutenzione e riparazione di autoveicoli	
46	108	6240	Fashion Hair Srl	Oristano	OR	Commercio all'ingrosso di beni di consumo finale	
47	110	6961	Sardegna alimentari Srl	Cardedu	OG	Commercio all'ingrosso	
48	111	2365	Officina Riparazioni Automezzi Srl	Elmas	CA	Manutenzione e riparazione di autoveicoli	
49	116	4298	Pellicceria Via Crispi Srl	Cagliari	CA	Commercio al dettaglio di altri prodotti	
50	119	6583	F.Lli Meloni Srl	Padria	SS	Commercio al dettaglio di altri prodotti per uso domestico	
51	120	7542	Le Cefei Srl	Olbia	OT	Commercio al dettaglio di esercizi non specializzati	
52	130	4837	Graninvest Srl	Alghero	SS	Commercio al dettaglio di esercizi non specializzati	
53	140	6014	M.G. Media Global	Sassari	SS	Commercio al dettaglio di altri prodotti	
54	148	5976	Do.Re.A. Srl	Cagliari	CA	Commercio all'ingrosso - Prodotti alimentari, bevande	
55	149	5265	Sarda Zoo Piccola Scrl	Villamassargia	CI	Commercio all'ingrosso di beni di consumo finale	
56	152	5535	So.Pr.E.S. -Soc. di Progettazione ed Elaborazione di Servizi	Cagliari	CA	Commercio all'ingrosso di apparecchiature ICT	
57	154	7233	Island Team Srl	Cagliari	CA	Intermediari del commercio	
58	160	4932	Centro Assistenza Vega Macchine Caffè Srl	Quartu Sant'Elena	CA	Commercio all'ingrosso di altri macchinari, attrezzature e forniture	
59	161	2656	Franz Foto Ottica Srl	Cagliari	CA	Commercio al dettaglio di altri prodotti	
60	167	4386	Euroforniture	Alghero	SS	Commercio all'ingrosso di beni di consumo finale	
1	5	2427	Service AZC Srl	Cagliari	CA	Commercio di autoveicoli	
2	12	2840	G.M.M. Srl	Fluminimaggiore	CI	Commercio al dettaglio di esercizi non specializzati	
3	16	1751	Millennium Srl	Cagliari	CA	Commercio all'ingrosso di beni di consumo finale	
4	17	723	Technos Tecnologia Ospedaliera Srl	Cagliari	CA	Commercio all'ingrosso di beni di consumo finale	
5	19	2988	Stefania Srl	Villamassargia	CI	Commercio al dettaglio di esercizi non specializzati	
6	20	3914	Paulis Srl	Monsezzato	CA	Commercio al dettaglio di esercizi non specializzati	
7	22	3484	Frongia Srl	Oristano	OR	Commercio al dettaglio di esercizi non specializzati	
8	23	2108	Market Monte Nai Srl	Muravera	CA	Commercio al dettaglio di esercizi non specializzati	
9	26	1290	Sarda Riparazioni Veicoli Industriali Srl	Sassari	SS	Manutenzione e riparazione di autoveicoli	
10	30	677	Sanifarm - Srl	Cagliari	CA	Commercio all'ingrosso di beni di consumo finale	
11	32	566	Hotel Dei Pini	Alghero	SS	Commercio al dettaglio di altri prodotti	
12	35	2371	B.A.P. Srl	Lanusei	OG	Commercio all'ingrosso specializzato di altri prodotti	
13	37	4190	Roaming	Cagliari	CA	Commercio all'ingrosso specializzato di altri prodotti	
14	39	935	Lampogas Sarda Srl	Sassari	SS	Commercio all'ingrosso di combustibili	
15	40	3179	Musa Spazio Moda Srl	Elmas	CA	Commercio al dettaglio di altri prodotti	
16	43	2191	Sarda Saf Srl	Oristano	OR	Commercio all'ingrosso di beni di consumo finale	
17	44	2192	Fitochimica Sarda Srl	Sestu	CA	Commercio al dettaglio di altri prodotti per uso domestico	
18	49	1887	Ce.Tar. Srl	Quartu Sant'Elena	CA	Commercio all'ingrosso - Prodotti alimentari, bevande	
19	51	1271	Ciccio Service Srl	Olbia	OT	Commercio al dettaglio di carburante per autotrazione	
20	58	1500	Porta Srl	Cagliari	CA	Commercio all'ingrosso di beni di consumo finale	
21	61	4713	Farris Group Srl	Olbia	OT	Commercio all'ingrosso - Prodotti alimentari, bevande	
22	62	776	Ristormatic Srl	San Gavino Monreale	VS	Commercio al dettaglio extra negozio, banchi e mercati	
23	63	2291	Cadoni Srl	Monastir	CA	Manutenzione e riparazione di autoveicoli	
24	65	3035	Corona Lu.Pa. Srl	Cagliari	CA	Commercio al dettaglio di altri prodotti	
25	67	2051	Frongia Market Srl	Oristano	OR	Commercio al dettaglio di esercizi non specializzati	
26	72	5393	Gi.An. Srl	Cagliari	CA	Commercio all'ingrosso - Prodotti alimentari, bevande	

segue **Classifica delle Imprese Eccellenti al 2009 - Commercio**

PERFORMANCE ECONOMICA | DATI SONO ESPRESSI IN MIGLIAIA DI EURO

Pos. ISD Macros. Cl. V.P.	Pos. ISD Macros.	Pos. Reg. V.A.	Denominazione	Sede	Pr.	Attività economica	totale imprese imprese eccellenti
27	78	2211	Antare	Quartu Sant'Elena	CA	Commercio al dettaglio di carburante per autotrazione	
28	83	4084	Vinserra	Gesturi	VS	Commercio all'ingrosso - Prodotti alimentari, bevande	
29	85	1535	Cocco Albino & Figli	Cagliari	CA	Manutenzione e riparazione di autoveicoli	
30	91	2817	Ferramenta Carboni Srl	Sassari	SS	Commercio al dettaglio di altri prodotti per uso domestico	
31	92	1411	H.S. Hospital Service Srl	Sassari	SS	Intermediari del commercio	
32	101	1272	Olivo Supermercati	San Gavino Monreale	VS	Commercio al dettaglio - Prodotti alimentari, bevande	
33	104	4036	Magi Mare Srl	San Teodoro	OT	Commercio al dettaglio di esercizi non specializzati	
34	105	2920	Cerealgrani Srl	Palau	OT	Commercio all'ingrosso - Materie prime agricole e animali vivi	
35	112	1975	Nuova Raf.Co. Srl	Cagliari	CA	Commercio di parti e accessori autoveicoli	
36	113	1142	Cartaria Val.Dy. Srl	Cagliari	CA	Commercio all'ingrosso di beni di consumo finale	
37	114	2229	Agricola Sassarese	Sassari	SS	Commercio all'ingrosso - Materie prime agricole e animali vivi	
38	117	1349	MST Srl - Market Screentypographic	Selargius	CA	Commercio all'ingrosso di beni di consumo finale	
39	118	2843	Trade News	Cagliari	CA	Commercio al dettaglio - Prodotti alimentari, bevande	
40	122	1510	Riccardo Scano Srl	Cagliari	CA	Commercio al dettaglio di altri prodotti per uso domestico	
41	123	1962	Dessi Commerciale Srl	Villasimius	CA	Commercio al dettaglio di altri prodotti per uso domestico	
42	124	2860	Duedi	Macomer	NU	Commercio di parti e accessori autoveicoli	
43	125	2275	Brico Si Srl	Cagliari	CA	Commercio al dettaglio di altri prodotti per uso domestico	
44	126	4656	Air Confort Srl	Porto Torres	SS	Commercio al dettaglio extra negozio, banchi e mercati	
45	127	655	G Tre Srl	Quartu Sant'Elena	CA	Commercio al dettaglio di esercizi non specializzati	
46	133	1885	Bertola Srl	Cagliari	CA	Commercio al dettaglio di altri prodotti	
47	134	2993	L'Economica Laconese Scrl	Laconi	OR	Commercio al dettaglio di esercizi non specializzati	
48	135	3710	Giovanni Ugghias & Figli Srl	Olbia	OT	Commercio al dettaglio di esercizi non specializzati	
49	136	342	Ro.As Srl	Carloforte	CI	Manutenzione e riparazione di autoveicoli	
50	137	1706	Package And Catering Srl	Sassari	SS	Commercio all'ingrosso di beni di consumo finale	
51	139	1106	Dey	Cagliari	CA	Commercio al dettaglio di altri prodotti per uso domestico	
52	141	2392	Grimaldi Srl	Olbia	OT	Commercio all'ingrosso di altri macchinari, attrezzature e forniture	
53	142	5473	F.Lli Cucchedda Srl	Domus de Maria	CA	Commercio al dettaglio di esercizi non specializzati	
54	143	4487	Agr Legno Srl	Quartucciu	CA	Commercio al dettaglio di altri prodotti	
55	144	2906	Griffe Srl	Sassari	SS	Commercio di autoveicoli	
56	145	3599	Comm. Service	Olbia	OT	Commercio all'ingrosso - Prodotti alimentari, bevande	
57	146	4057	Agripet Srl	Monastir	CA	Commercio all'ingrosso - Materie prime agricole e animali vivi	
58	151	2683	Corda Argiolas Srl	Cagliari	CA	Commercio all'ingrosso - Prodotti alimentari, bevande	
59	156	1105	Vaccargiu & Faedda Srl	Selargius	CA	Commercio all'ingrosso - Prodotti alimentari, bevande	
60	157	1764	Nordall Srl	Sassari	SS	Commercio all'ingrosso di altri macchinari, attrezzature e forniture	
61	159	817	Società Esercizi e Servizi Stradali Oristanesi Srl	Tramatza	OR	Commercio al dettaglio di carburante per autotrazione	
62	162	582	Buccellato Srl	Sestu	CA	Intermediari del commercio	
63	163	2341	Media Sarda Srl	Cagliari	CA	Commercio all'ingrosso di altri macchinari, attrezzature e forniture	
64	164	868	Samer Service Srl	Sassari	SS	Manutenzione e riparazione di autoveicoli	
65	165	2869	Bianto Srl	Carbonia	CI	Commercio all'ingrosso - Prodotti alimentari, bevande	
66	166	562	Andera Srl	Cagliari	CA	Intermediari del commercio	
67	168	1417	Flarco Srl	Elmas	CA	Commercio all'ingrosso di altri macchinari, attrezzature e forniture	
68	169	1633	Autoclub Srl	Sassari	SS	Manutenzione e riparazione di autoveicoli	
1	1	170	Teknoship Srl	Cagliari	CA	Commercio all'ingrosso non specializzato	
2	24	333	Sgaravattiland Sctrl	Capoterra	CA	Commercio all'ingrosso - Materie prime agricole e animali vivi	
3	25	360	D.A.B. di Solinas Gavino Srl	Elmas	CA	Commercio al dettaglio extra negozio, banchi e mercati	
4	28	871	Urlo Srl	Santa Giusta	OR	Commercio al dettaglio di altri prodotti	
5	36	3844	Palmas e Palmas Srl	Cagliari	CA	Commercio al dettaglio di altri prodotti per uso domestico	
6	41	647	Antuofermo Srl	Sestu	CA	Commercio al dettaglio di altri prodotti	
7	42	24	Jumbo Spa	Cagliari	CA	Commercio al dettaglio di altri prodotti per uso domestico	
8	47	1408	Pin.Or. Srl	Orani	NU	Commercio al dettaglio di esercizi non specializzati	

segue **Classifica delle Imprese Eccellenti al 2009 - Commercio**

PERFORMANCE ECONOMICA I DATI SONO ESPRESSI IN MIGLIAIA DI EURO

Pos. ISD Macros. Cl. V.P. 2009	Pos. ISD Macros. 2009	Pos. Reg. V.A. 2009	Denominazione	Sede	Pr.	Attività economica	totale imprese imprese eccellenti
9	48	389	U F B Srl	Oristano	OR	Commercio al dettaglio di esercizi non specializzati	
10	52	2903	Santu Marche Srl	Lei	NU	Commercio al dettaglio di carburante per autotrazione	
11	54	563	C.I.D.A.L. Srl	Pula	CA	Commercio al dettaglio di esercizi non specializzati	
12	74	246	Supermercati Marcello Srl	Tempio Pausania	OT	Commercio al dettaglio di esercizi non specializzati	
13	82	212	Novauto Spa	Monastir	CA	Commercio di autoveicoli	
14	87	798	Market Pinna Srl	Ghilarza	OR	Commercio al dettaglio di esercizi non specializzati	
15	94	321	Ferramenta Sardo Piemontese Spa	Cagliari	CA	Commercio al dettaglio di altri prodotti per uso domestico	
16	102	158	Turrismarket Srl	Porto Torres	SS	Commercio al dettaglio di esercizi non specializzati	
17	103	365	Ellepi Srl	Cagliari	CA	Commercio al dettaglio di esercizi non specializzati	
18	121	1173	Angelo Cocco Srl	Cagliari	CA	Commercio di autoveicoli	
19	128	508	Stivalverde Srl	Cagliari	CA	Commercio al dettaglio di altri prodotti	
20	131	823	Bibite Laconi Srl	Olbia	OT	Commercio all'ingrosso - Prodotti alimentari, bevande	
21	132	265	Ideal Market Srl	Oristano	OR	Commercio al dettaglio di esercizi non specializzati	
22	138	49	Cobec Srl	Sassari	SS	Commercio al dettaglio di esercizi non specializzati	
23	147	580	Olbiagros Srl	Olbia	OT	Commercio al dettaglio di esercizi non specializzati	
24	150	260	Prodifarm Srl	Sassari	SS	Commercio all'ingrosso di beni di consumo finale	
25	153	619	Mobil Clam Srl	Cagliari	CA	Commercio al dettaglio di altri prodotti per uso domestico	
26	155	644	Fasauto Srl	Oristano	OR	Commercio di autoveicoli	
27	158	1410	Canalis Automobili Srl	Oristano	OR	Commercio di autoveicoli	

Classe Valore della Produzione 2009	ISD	Trend	Fatturato	Valore aggiunto	Capitale Netto	Roe%	Roi%	Var % Fatturato	Variazione Valore Aggiunto %	Cash flow operating su Attivo %	Valore Aggiunto su Attivo %	Var % Costo lavoro
valori mediani												
			512,0	92,0	60,0	5,2	3,4	-1,4	1,9	7,2	18,6	4,4
	5,6		1.181,0	291,0	295,0	16,4	12,0	5,7	13,2	17,2	38,5	8,6
oltre 5 mln €	6,56	+	15.835	1.856	826	101,4	26,1	266,8	236,2	76,5	54,3	217,5
oltre 5 mln €	6,33	-	6.524	291	240	40,1	23,5	-1,8	-8,2	45,3	48,1	24,5
oltre 5 mln €	6,33	+	8.584	1.331	1.285	26,3	23,4	9,9	25,4	29,7	54,4	-2,7
oltre 5 mln €	6,00	-	14.849	2.645	2.117	-2,3	0,6	8,3	2,7	16,5	47,0	9,4
oltre 5 mln €	5,72	+	13.802	2.882	9.373	11,6	14,1	5,5	12,7	8,5	24,8	5,0
oltre 5 mln €	5,61	+	4.841	1.002	1.272	4,9	5,8	1,7	8,8	36,7	40,6	2,9
oltre 5 mln €	5,44	+	13.160	2.163	5.371	13,6	13,6	-3,8	14,9	20,3	26,6	-1,6
oltre 5 mln €	5,39	-	19.579	3.642	2.297	1,2	3,6	-3,7	1,1	20,0	51,3	4,1
oltre 5 mln €	5,39	+	13.276	1.925	1.977	0,3	3,1	26,0	15,1	13,9	29,2	30,1
oltre 5 mln €	5,00	+	7.738	717	1.760	12,7	10,8	22,6	28,3	13,9	21,7	19,8
oltre 5 mln €	4,83	+	6.972	1.455	2.665	5,4	6,1	-7,1	13,6	10,7	40,0	11,5
oltre 5 mln €	4,78	+	6.718	974	2.409	12,6	10,6	6,1	2,5	1,0	22,6	4,9
oltre 5 mln €	4,78	-	14.226	2.495	1.606	14,3	7,3	-1,4	17,7	53,3	40,3	3,5
oltre 5 mln €	4,72	+	58.704	10.551	13.120	4,5	3,7	3,9	0,8	9,4	39,2	2,7
oltre 5 mln €	4,50	=	7.107	1.291	2.797	11,5	10,4	24,7	48,1	36,9	31,8	32,9
oltre 5 mln €	4,45	+	10.708	2.522	9.265	12,5	10,6	6,5	39,4	9,9	14,1	5,5
oltre 5 mln €	4,44	-	4.868	1.260	4.803	0,6	1,5	4,7	11,5	5,3	11,7	2,3
oltre 5 mln €	4,39	+	9.783	1.227	2.296	13,8	9,4	0,1	27,5	7,3	22,9	10,7
oltre 5 mln €	4,28	+	6.215	609	1.116	10,8	8,0	18,6	14,9	11,8	24,5	-11,9

Classifica delle Imprese Eccellenti al 2009 - Servizi

PERFORMANCE ECONOMICA | I DATI SONO ESPRESI IN MIGLIAIA DI EURO

Pos. ISD Macros. Cl. V.P. 2009	Pos. ISD Macros. 2009	Pos. Reg. V.A. 2009	Denominazione	Sede	Pr.	Attività economica	totale imprese imprese eccellenti
1	2	6836	Quartanas Srl	Cagliari	CA	Elaborazione dati	
2	4	6307	Studio Easy Web Srl	Quartu Sant'Elena	CA	Produzione software, consulenza informatica, attività connesse	
3	9	7628	Frame Srl.	Olbia	OT	Attività degli studi di architettura e ingegneria	
4	10	10214	Cooperativa Servizi Turistici Rosa	Budoni	OT	Attività di supporto ai trasporti	
5	13	7261	Società Cooperativa Bar del Corso	Palau	OT	Bar	
6	17	6061	Digitech Srl	Alghero	SS	Riparazione di computer e apparecchiature per comunicazioni	
7	18	5009	Cipria Srl	Quartu Sant'Elena	CA	Servizi dei parrucchieri e trattamenti estetici	
8	19	5247	Azienda & Consulenza Srl	Porto Torres	SS	Elaborazione dati	
9	27	7760	Sole e Mare Srl	Cabras	OR	Bar	
10	30	6189	Laboratorio di Analisi R.C.C.F. Srl	Barumini	VS	Altri servizi di assistenza sanitaria	
11	31	8068	Eughenia Srl	Pula	CA	Elaborazione dati	
12	38	6991	Lu.Pa.	Senorbi	CA	Ristoranti	
13	39	6837	Società Cooperativa Sociale Primavera Verde Srl	Orroli	CA	Servizi di assistenza sociale residenziale	
14	40	9032	C.S.S.A. - Centro Studi Servizi Aziendali - Piccola Srl	Sassari	SS	Elaborazione dati	
15	52	7373	D.F.T. Srl	Arborea	OR	Bar	
16	56	6099	Thinklab Srl	Sassari	SS	Contabilità, controllo e revisione contabile, consulenza fiscale	
17	57	5195	E.Da.Pi. Service	Tempio Pausania	OT	Elaborazione dati	
18	60	5918	Merci Service Sardegna Srl	Olbia	OT	Attività di supporto ai trasporti	
19	61	9188	Centro Servizi Imprese Srl	Nuoro	NU	Attività di servizi per la persona	
20	62	9047	Centro Studi Athena Srl	Cagliari	CA	Istruzione	
21	65	3860	Ellysplendor Srl	Cagliari	CA	Attività di pulizia e disinfestazione	
22	69	4700	Sarda Pulizie e Manutenzioni Srl	Assemini	CA	Attività di pulizia e disinfestazione	
23	70	7858	Biozoo Srl	Sassari	SS	Collaudi ed analisi tecniche	
24	71	5729	Architettura e Ambiente Srl	Porto Torres	SS	Attività degli studi di architettura e ingegneria	
25	79	5469	Sa Morisca Srl	Cagliari	CA	Ristoranti	
26	81	6094	Cooperativa Sociale di Solidarietà Ulassai Srl	Ulassai	OG	Servizi di assistenza sociale residenziale	
27	83	4470	Manage Your Health Srl	Cagliari	CA	Servizi dei parrucchieri e trattamenti estetici	
28	85	6586	Conset Srl	Quartu Sant'Elena	CA	Elaborazione dati	
29	86	5525	Bianca Srl	Uri	SS	Riparazione di computer e apparecchiature per comunicazioni	
30	90	6728	Centro Medico Specialistico Srl	Terralba	OR	Attività di supporto per le funzioni di ufficio	
31	91	7088	GI Office Srl.	Cagliari	CA	Elaborazione dati	
32	95	9224	Autonoleggio Smeralda Srl.	Calangianus	OT	Altri trasporti terrestri	
33	99	8754	Delm Gestioni Srl	Orosei	NU	Ristoranti	
34	103	5388	Tecno Engineering Srl - Ingegneria e Servizi Ambientali	Cagliari	CA	Attività degli studi di architettura e ingegneria	
35	104	6034	Agricola Servizi Cagliari Srl	Cagliari	CA	Attività di consulenza gestionale	
36	106	5585	Sardegna Costa-Sud - Consorzio Turi Stico *S.C.S.	Cagliari	CA	Attività di consulenza gestionale	
37	109	6060	Cooperativa Sociale Su Connottu	Nuoro	NU	Cura e manutenzione paesaggio	
38	110	4549	Recherche - Piccola Srl	Cagliari	CA	Attività di consulenza gestionale	
39	113	3766	Tecont Piccola Srl	Ploaghe	SS	Elaborazione dati	
40	115	4154	Cooperativa Sociale Gioia Srl	Orani	NU	Servizi di assistenza sociale residenziale	
41	119	5838	Consorzio Centro Revisioni Campidano Srl	Marrubiu	OR	Collaudi ed analisi tecniche	
42	121	6035	Salis Raffaele Srl	Sassari	SS	Servizi di pompe funebri	
43	123	6551	La Sella del Diavolo - Società Cooperativa	Cagliari	CA	Istruzione	
44	125	6488	Autoscuola Moderna Srl	Cagliari	CA	Istruzione	
45	127	7897	Kairos Piccola Srl	Cagliari	CA	Servizi di assistenza sociale residenziale	
46	131	6683	Studio di Consulenza per La Circola	Cagliari	CA	Attività di supporto per le funzioni di ufficio	
47	134	7203	Isola Rent Srl	Elmas	CA	Pubblicità e ricerche di mercato	
48	135	6160	Cooperativa Sociale San Giovanni Battista Srl	Escalaplano	CA	Pubblicità e ricerche di mercato	
49	143	8136	Piesse Srl	Quartu Sant'Elena	CA	Ristoranti	
50	144	5392	Pa.Gi. Services	Olbia	OT	Elaborazione dati	
51	145	9822	Fantasie Glace Srl.	Alghero	SS	Bar	

Classe Valore della Produzione 2009	ISD	Trend	Fatturato	Valore aggiunto	Capitale Netto	Roe%	Roi%	Var % Fatturato	Variazione Valore Aggiunto %	Cash flow operating su Attivo %	Valore Aggiunto su Attivo %	Var % Costo lavoro
valori mediani												
			178,0	79,0	32,0	4,2	3,1	1,9	4,7	7,2	32,1	4,0
	6,2		380,0	220,5	112,0	24,3	14,6	12,3	15,3	23,0	80,5	11,0
fino a 250 mgl €	9,73	-	123	74	61	48,5	47,4	66,2	37,0	63,2	97,4	8,6
fino a 250 mgl €	9,73	-	156	90	43	42,9	25,5	23,8	20,0	41,2	88,2	14,8
fino a 250 mgl €	9,51	-	71	54	52	50,6	37,6	22,4	22,7	44,4	92,3	16,7
fino a 250 mgl €	9,47	-	31	13	5		23,1	34,8	18,2	30,8	100,0	50,0
fino a 250 mgl €	9,20	+	157	63	21	62,9	37,5	9,8	57,5	75,0	157,5	62,1
fino a 250 mgl €	9,07	-	209	97	43	48,6	23,2	81,7	110,9	6,3	102,1	140,0
fino a 250 mgl €	9,02	-	206	137	33	27,6	18,2	12,6	10,5	33,3	138,4	28,4
fino a 250 mgl €	8,98	-	231	127	51	39,1	28,1	15,5	23,3	38,5	132,3	21,5
fino a 250 mgl €	8,67	+	169	51	29	65,5	24,2	49,6	6,3	41,8	56,0	-15,4
fino a 250 mgl €	8,67	-	229	93	113	43,2	19,8	12,8	10,7	24,0	43,8	20,5
fino a 250 mgl €	8,49	=	64	45	30	30,2	17,1	23,1	28,6	7,1	64,3	47,4
fino a 250 mgl €	8,40	+	201	70	60	54,7	34,4	16,9	16,7	26,5	92,7	44,0
fino a 250 mgl €	8,40	-	84	74	21	38,9	26,4	16,7	17,5	30,2	279,2	24,1
fino a 250 mgl €	8,40	-	86	29	30	54,2	17,1	56,4	3,6	25,0	38,2	-23,1
fino a 250 mgl €	8,06	+	202	60	49	68,5	29,1	24,7	42,9	76,9	44,8	0,0
fino a 250 mgl €	8,00	+	192	96	81	43,9	27,9	0,5	14,3	41,5	59,4	-22,9
fino a 250 mgl €	8,00	-	137	129	134	18,0	19,7	6,2	0,8	14,8	70,5	2,4
fino a 250 mgl €	8,00	-	177	102	75	5,1	5,1	63,9	82,1	14,5	74,2	117,5
fino a 250 mgl €	8,00	-	61	27	15	0,0	0,0	32,6	42,1	12,0	65,1	62,5
fino a 250 mgl €	7,93	+	89	29	7	16,7	4,8	29,0	38,1	7,1	69,0	85,7
fino a 250 mgl €	7,87	-	217	203	152	101,1	82,9	15,4	20,8	1,8	119,4	-3,4
fino a 250 mgl €	7,83	+	193	152	41	185,7	55,8	48,5	43,4	31,4	176,7	0,0
fino a 250 mgl €	7,82	-	206	49	46	6,7	4,1	13,8	14,0	7,1	24,8	68,2
fino a 250 mgl €	7,80	-	168	108	81	45,1	33,8	-7,7	3,8	42,3	76,1	9,6
fino a 250 mgl €	7,67	-	236	118	52	33,0	19,0	0,4	-9,2	37,4	77,4	-5,0
fino a 250 mgl €	7,61	+	115	96	18	188,9	45,3	69,1	65,5	56,0	256,0	41,1
fino a 250 mgl €	7,61	+	229	164	116	40,6	21,2	67,2	21,5	10,8	71,0	47,1
fino a 250 mgl €	7,61	-	111	81	33	35,7	18,7	-4,3	0,0	17,6	89,0	3,3
fino a 250 mgl €	7,61	-	212	116	173	9,7	11,7	9,3	-12,8	15,9	54,3	10,8
fino a 250 mgl €	7,60	-	97	77	37	11,4	11,0	21,3	40,0	0,0	121,3	71,4
fino a 250 mgl €	7,60	-	70	68	254	2,4	3,6	22,8	38,8	7,3	20,6	88,0
fino a 250 mgl €	7,56	+	46	26	10	10,5	13,9	53,3	13,0	41,6	51,5	0,0
fino a 250 mgl €	7,53	-	100	33	21	54,5	28,9	5,3	-2,9	57,8	73,3	-43,3
fino a 250 mgl €	7,44	-	159	121	197	35,3	44,2	-10,7	28,7	8,4	60,0	26,3
fino a 250 mgl €	7,40	+	109	98	17	42,9	24,8	87,9	100,0	32,4	186,7	84,8
fino a 250 mgl €	7,40	+	141	114	158	10,7	3,9	271,1	48,1	6,3	34,4	-8,2
fino a 250 mgl €	7,33	+	119	97	71	48,7	26,3	10,2	11,5	78,9	91,1	6,9
fino a 250 mgl €	7,33	+	202	160	62	25,7	23,6	56,6	116,2	28,7	164,1	123,3
fino a 250 mgl €	7,33	+	230	209	113	32,0	18,2	25,7	33,1	25,2	97,4	23,8
fino a 250 mgl €	7,33	=	212	182	26	41,9	10,3	7,1	7,1	4,6	209,2	11,6
fino a 250 mgl €	7,17	=	158	104	67	59,1	37,1	6,8	26,8	23,2	80,3	18,4
fino a 250 mgl €	7,11	=	234	98	311	24,5	23,3	0,0	22,5	23,6	31,3	0,0
fino a 250 mgl €	7,07	+	101	82	36	174,4	76,4	55,4	54,7	103,4	184,3	-17,3
fino a 250 mgl €	7,00	+	163	84	38	21,4	12,3	14,0	1,2	23,0	68,9	18,8
fino a 250 mgl €	6,95	+	163	48	37	60,7	29,4	12,4	26,3	52,9	70,6	-11,8
fino a 250 mgl €	6,94	=	123	78	65	70,1	22,1	17,1	25,8	24,1	30,3	-60,0
fino a 250 mgl €	6,94	-	211	65	60	14,3	7,7	19,2	-4,4	7,7	27,9	111,1
fino a 250 mgl €	6,93	+	107	94	29	92,3	37,5	12,6	14,6	50,0	195,8	-2,6
fino a 250 mgl €	6,84	+	59	44	46	26,8	24,0	5,4	76,0	24,0	88,0	166,7
fino a 250 mgl €	6,81	-	172	121	73	31,5	16,8	4,2	11,0	19,9	53,4	1,4
fino a 250 mgl €	6,80	+	95	18	34	22,6	20,6	9,2	20,0	35,3	52,9	0,0

segue **Classifica delle Imprese Eccellenti al 2009 - Servizi**

PERFORMANCE ECONOMICA | I DATI SONO ESPRESI IN MIGLIAIA DI EURO

Pos. Macros. Cl. V.P. 2009	Pos. ISD 2009	Pos. Reg. V.A. 2009	Denominazione	Sede	Pr.	Attività economica	totale imprese imprese eccellenti
52	150	5974	Skipper'S Srl	Castelsardo	SS	Ristoranti	
53	159	8070	Soltec Sardegna srl	Quartu Sant'Elena	CA	Produzione software, consulenza informatica, attività connesse	
54	160	6994	E.CO. Srl	Cagliari	CA	Attività di consulenza gestionale	
55	164	4880	Costruire Insieme - Piccola Srl	Seulo	CA	Attività ricreative e di divertimento	
56	169	5910	Trasport Gas Srl	Monsezzato	CA	Trasporto merci su strada e traslochi	
57	171	6730	Bar Pili dal 1947	Carbonia	CI	Bar	
58	175	6042	Sp Selezione Personale Srl	Cagliari	CA	Ricerca, selezione e fornitura personale	
59	176	8640	Bar Caff Demontis Srl	Alghero	SS	Bar	
60	177	7162	La Nuova Cometa Srl	Serrenti	VS	Attività di pulizia e disinfestazione	
61	179	9337	Paideia Srl	Assemini	CA	Attività di biblioteche, archivi, musei, altre attività culturali	
62	182	6244	A.C. Surgical	Cagliari	CA	Altre attività professionali, scientifiche e tecniche	
63	184	7758	G.F. Fast Food Srl	Orosei	NU	Ristoranti	
64	187	4402	Robinson Srl	Sassari	SS	Attività ricreative e di divertimento	
65	206	4368	Ichnos Srl	Ozieri	SS	Attività di biblioteche, archivi, musei, altre attività culturali	
66	210	5492	Muscolo Srl	Alghero	SS	Elaborazione dati	
67	211	6611	Sforgia Srl	Tempio Pausania	OT	Ristoranti	
68	213	7229	My Company Srl	Cagliari	CA	Produzione software, consulenza informatica, attività connesse	
69	214	5008	Il Delfino Società Cooperativa Sociale	Carbonia	CI	Alloggi vacanze e brevi soggiorni	
70	219	8364	Camper Go	Bari Sardo	OG	Bar	
71	222	4806	Sea Servizi Piccola Scrl	Sassari	SS	Attività di pulizia e disinfestazione	
72	223	6610	I Girasoli Srl	Sassari	SS	Attività ricreative e di divertimento	
73	229	6878	B.M. Services Srl	Calangianus	OT	Elaborazione dati	
74	230	5763	Rada Srl	Cagliari	CA	Elaborazione dati	
75	237	7157	Ismar Srl	Santa Teresa Gallura	OT	Attività di pulizia e disinfestazione	
76	238	4781	Ambiente e Sicurezza Srl	Nuoro	NU	Attività di consulenza gestionale	
77	239	6481	Habitat Srl	Cagliari	CA	Attività degli studi di architettura e ingegneria	
78	240	6588	Centro Revisioni Oristanese	Oristano	OR	Collaudi ed analisi tecniche	
79	243	6003	Maistus Srl	Cagliari	CA	Elaborazione dati	
80	246	5706	Li Lioni Srl	Porto Torres	SS	Ristoranti	
81	254	7137	Italfingest Consulting Srl	Cagliari	CA	Elaborazione dati	
82	255	8509	S.G.O. Srl	Budoni	OT	Ristoranti	
83	256	6391	Dmp Srl	Tempio Pausania	OT	Elaborazione dati	
84	266	7544	Pelao Srl	Sassari	SS	Contabilità, controllo e revisione contabile, consulenza fiscale	
85	267	9353	Gibiesse Srl	Ghilarza	OR	Magazzinaggio e custodia	
86	268	8638	Sa Ventana	Arzachena	OT	Attività di supporto ai trasporti	
87	271	4800	Jhc Srl	Nuoro	NU	Elaborazione dati	
88	273	10072	G.P.M. Cooperativa Sociale Onlus - Srl	Sorradile	OR	Cura e manutenzione paesaggio	
89	282	6460	Hotel Nettuno Srl	Dorgali	NU	Alberghi	
90	283	9492	Costaval Srl	Bonorva	SS	Catering e altri servizi ristorazione	
91	289	6015	Cooperativa Sociale Centro Solidarietà	Bessude	SS	Servizi di assistenza sociale residenziale	
92	293	8066	La Goccia Srl	Palau	OT	Ristoranti	
93	294	7106	Le Chiavi di Casa Srl	Cagliari	CA	Servizi di assistenza sociale residenziale	
94	302	6006	Fiscom Srl	Alghero	SS	Elaborazione dati	
95	304	6489	Panvideo Srl	Sestu	CA	Attività di supporto per le funzioni di ufficio	
96	307	7546	Bahia Srl.	Arzachena	OT	Alberghi	
97	309	8967	Società Cooperativa Sociale Noesis	Oristano	OR	Servizi di assistenza sociale residenziale	
98	310	8831	R.G. Coiffeurs Società Cooperativa	Santa Maria Coghinas	SS	Servizi dei parrucchieri e trattamenti estetici	
99	313	3984	Iolao Srl	Olbia	OT	Attività di biblioteche, archivi, musei, altre attività culturali	
100	316	7550	Servizi Aziendali Srl	Sassari	SS	Produzione software, consulenza informatica, attività connesse	
101	317	4394	Voglia di Vivere Srl	Calangianus	OT	Servizi di assistenza sociale residenziale	
102	318	4896	Tulipano Società Cooperativa Sociale Srl	Mandas	CA	Servizi di assistenza sociale residenziale	

Classe Valore della Produzione 2009	ISD	Trend	Fatturato	Valore aggiunto	Capitale Netto	Roe%	Roi%	Var % Fatturato	Variazione Valore Aggiunto %	Cash flow operating su Attivo %	Valore Aggiunto su Attivo %	Var % Costo lavoro
valori mediani												
			178,0	79,0	32,0	4,2	3,1	1,9	4,7	7,2	32,1	4,0
	6,2		380,0	220,5	112,0	24,3	14,6	12,3	15,3	23,0	80,5	11,0
fino a 250 mgl €	6,72	+	186	100	46	9,1	16,7	12,0	25,0	16,7	98,0	29,8
fino a 250 mgl €	6,60	-	233	45	32	20,7	14,5	17,1	9,8	9,1	40,9	44,4
fino a 250 mgl €	6,59	-	118	70	30	30,2	25,2	2,6	0,0	-18,9	110,2	-10,7
fino a 250 mgl €	6,56	+	160	143	33	23,7	11,9	9,6	12,6	23,7	211,9	12,5
fino a 250 mgl €	6,53	-	204	102	25	22,2	8,2	30,8	25,9	30,9	105,2	1,3
fino a 250 mgl €	6,50	-	170	77	56	7,5	6,9	7,6	11,6	15,0	48,0	61,8
fino a 250 mgl €	6,47	+	148	98	27	3,5	5,2	28,7	42,0	-29,7	126,5	57,6
fino a 250 mgl €	6,46	+	151	35	26	12,0	7,5	18,0	-7,9	48,4	43,5	0,0
fino a 250 mgl €	6,44	=	98	66	11	31,6	11,8	34,2	106,3	31,4	258,8	72,2
fino a 250 mgl €	6,40	-	29	24	26	53,7	43,1	11,5	41,2	39,2	94,1	0,0
fino a 250 mgl €	6,32	+	199	92	33	19,7	9,6	1,5	21,1	22,0	51,8	3,6
fino a 250 mgl €	6,28	+	152	51	47	69,6	56,5	34,5	70,0	65,2	110,9	18,8
fino a 250 mgl €	6,27	+	201	168	82	52,7	40,7	37,7	46,1	39,5	201,2	80,3
fino a 250 mgl €	6,07	-	197	170	69	35,6	28,0	43,8	37,1	-19,0	170,0	69,0
fino a 250 mgl €	6,01	-	134	117	29	50,8	22,4	11,7	15,8	-19,0	100,9	0,0
fino a 250 mgl €	6,00	+	212	80	49	93,3	48,3	18,4	19,4	59,8	92,0	-16,2
fino a 250 mgl €	6,00	=	75	64	27	34,8	25,5	10,3	10,3	103,6	116,4	2,1
fino a 250 mgl €	6,00	+	168	137	74	34,4	24,0	5,7	1,5	65,6	149,7	20,0
fino a 250 mgl €	5,98	+	112	40	30	6,7	17,4	12,0	21,2	34,8	115,9	40,0
fino a 250 mgl €	5,94	-	165	147	66	1,6	3,7	1,9	2,8	-1,9	136,1	9,3
fino a 250 mgl €	5,91	+	128	80	48	70,4	49,1	17,4	33,3	67,3	145,5	18,6
fino a 250 mgl €	5,87	+	121	73	118	24,8	27,9	16,3	17,7	0,0	52,1	60,0
fino a 250 mgl €	5,87	=	119	107	174	7,8	10,2	7,2	10,3	8,7	51,8	13,2
fino a 250 mgl €	5,82	-	122	66	48	75,8	27,6	17,3	0,0	39,3	48,0	11,1
fino a 250 mgl €	5,81	+	108	148	28	186,2	43,8	-7,7	27,6	46,6	202,7	2,7
fino a 250 mgl €	5,80	=	79	84	43	109,4	27,4	75,6	162,5	86,8	79,2	34,4
fino a 250 mgl €	5,80	+	129	81	344	9,1	13,0	4,9	2,5	16,5	23,9	15,4
fino a 250 mgl €	5,78	-	104	99	16	13,3	13,2	8,3	39,4	-19,8	217,6	33,3
fino a 250 mgl €	5,74	+	238	109	52	28,6	14,3	3,9	14,7	23,2	97,3	17,6
fino a 250 mgl €	5,66	+	130	67	28	-7,7	0,0	25,0	13,6	13,8	92,4	20,0
fino a 250 mgl €	5,61	+	132	37	11	44,4	38,1	15,8	32,1	114,3	176,2	0,0
fino a 250 mgl €	5,61	-	120	87	89	12,0	13,0	15,4	10,1	27,6	66,7	1,6
fino a 250 mgl €	5,53	+	69	56	32	33,3	15,4	1,5	0,0	20,0	86,2	4,5
fino a 250 mgl €	5,53	+	75	24	29	22,6	14,1	-1,3	242,9	51,8	56,5	18,2
fino a 250 mgl €	5,53	+	52	35	31	29,6	9,6	2,0	-7,9	18,0	41,9	0,0
fino a 250 mgl €	5,50	+	218	147	31	13,8	8,9	15,3	14,8	21,0	118,5	6,5
fino a 250 mgl €	5,47	+	23	15	5	20,0	11,1	27,8	50,0	66,7	166,7	40,0
fino a 250 mgl €	5,34	+	170	85	67	9,4	8,4	7,6	9,0	41,6	42,1	10,0
fino a 250 mgl €	5,33	+	36	22	37	20,9	20,0	16,1	22,2	44,4	48,9	-31,3
fino a 250 mgl €	5,33	=	112	99	22	14,3	3,7	1,8	2,1	13,7	123,0	2,1
fino a 250 mgl €	5,27	-	128	45	87	30,3	21,3	4,9	32,4	17,8	40,0	-13,0
fino a 250 mgl €	5,27	+	88	67	11	93,3	15,9	22,2	13,6	27,3	152,3	5,5
fino a 250 mgl €	5,14	-	142	99	135	10,1	10,3	-0,7	3,1	-33,6	44,3	0,0
fino a 250 mgl €	5,11	+	208	84	49	15,4	11,9	23,8	68,0	51,7	55,6	93,1
fino a 250 mgl €	5,08	+	146	56	43	42,9	12,2	9,8	33,3	22,1	42,6	63,6
fino a 250 mgl €	5,07	=	73	30	31	6,6	5,1	-3,9	76,5	17,9	76,9	125,0
fino a 250 mgl €	5,07	+	84	32	33	9,4	4,8	42,4	-8,6	55,8	38,8	-3,6
fino a 250 mgl €	5,00	=	213	195	46	77,6	42,7	79,0	85,7	56,0	260,0	40,0
fino a 250 mgl €	5,00	-	178	56	174	5,3	5,0	9,9	-12,5	12,5	15,6	7,7
fino a 250 mgl €	5,00	-	210	169	53	5,8	3,2	2,9	0,6	2,2	181,7	2,5
fino a 250 mgl €	5,00	+	148	143	17	0,0	0,0	9,6	12,6	24,1	246,6	19,3

segue **Classifica delle Imprese Eccellenti al 2009 - Servizi**

PERFORMANCE ECONOMICA I DATI SONO ESPRESI IN MIGLIAIA DI EURO

Pos. ISD Macros. Cl. V.P. 2009	Pos. ISD Macros. 2009	Pos. Reg. V.A. 2009	Denominazione	Sede	Pr.	Attività economica	totale imprese imprese eccellenti
103	319	6684	Dm Italia Srl	Cagliari	CA	Attività degli studi di architettura e ingegneria	
104	326	5881	Vivere Insieme Srl	Villamar	VS	Attività di pulizia e disinfestazione	
105	328	7713	Rinascita Srl	Palau	OT	Servizi di assistenza sociale residenziale	
106	329	5577	APEC - Agenzia Petrolio Energia e Calore Srl	Sassari	SS	Attività di consulenza gestionale	
107	332	8259	Labour Bookkeeping Financings Srl	Cagliari	CA	Contabilità, controllo e revisione contabile, consulenza fiscale	
108	333	5661	Elaboraservice	Cagliari	CA	Elaborazione dati	
109	334	7128	Centro Revisioni Sarrabus Gerrei	Muravera	CA	Collaudi ed analisi tecniche	
110	336	7676	Con.Ser.Lab. Piccola Srl	Decimomannu	CA	Collaudi ed analisi tecniche	
111	338	9434	Su Mulinu Piccola Srl	Villanovafranca	VS	Attività sportive	
112	339	5973	I.San Iniziative Sanitarie Srl	Olbia	OT	Altri servizi di assistenza sanitaria	
113	340	5898	Cooperativa Sociale Non è mai troppo tardi	Quartucciu	CA	Attività di biblioteche, archivi, musei, altre attività culturali	
114	341	5114	Novadata Srl	Sassari	SS	Elaborazione dati	
115	342	5169	Temi e Modelli Professionali e Organizzativi - TEMPO Srl	Cagliari	CA	Attività di consulenza gestionale	
116	345	3381	Laborintus - Piccola Srl	Villanova Monteleone	SS	Attività di servizi per la persona	
117	346	4529	Ced Sulcis Sscr	Carbonia	CI	Contabilità, controllo e revisione contabile, consulenza fiscale	
118	353	5556	Elledue Srl	Olbia	OT	Bar	
119	355	8134	Partner'S Sales & Service Srl	Sassari	SS	Riparazione di computer e apparecchiature per comunicazioni	
120	357	5979	Smeraldo Mare	Arzachena	OT	Trasporto marittimo e per vie d'acqua	
121	362	6275	Incontro Srl	Isili	CA	Servizi di assistenza sociale residenziale	
122	363	6681	New Generation Service Srl	Riola Sardo	OR	Attività di supporto ai trasporti	
123	365	8577	M.C.G. Management Consulting Group	Sassari	SS	Elaborazione dati	
124	366	10228	Itinera Piccola Srl	Pula	CA	Attività dei servizi delle agenzie di viaggio	
125	370	6609	Emi Formazione Srl	Cagliari	CA	Altre attività professionali, scientifiche e tecniche	
126	369	5099	Iris Società Cooperativa Sociale Srl	Villanovafranca	VS	Servizi di assistenza sociale residenziale	
127	374	9156	Centro di Cura Ceva	Carbonia	CI	Servizi degli studi medici ed odontoiatrici	
128	376	7317	Radio Televisione Barbagia Srl	Nuoro	NU	Attività di programmazione e trasmissioni televisive	
129	383	9035	Gallo Blu - Piccola Srl	Cabras	OR	Bar	
130	385	5097	Vill'Alba Srl	Viddalba	SS	Attività di biblioteche, archivi, musei, altre attività culturali	
131	386	5893	Diagnosis	Cagliari	CA	Servizi degli studi medici ed odontoiatrici	
132	388	7276	Intrapresa Consulting Srl	Olbia	OT	Elaborazione dati	
133	389	5259	Cooperativa Radio Taxi Quattro Mori Srl	Cagliari	CA	Altri trasporti terrestri	
134	391	7473	Cala Gonone Turismo Soc. Coop.	Dorgali	NU	Pubblicità e ricerche di mercato	
135	392	8510	Portales - Srl	Tuili	VS	Attività di supporto per le funzioni di ufficio	
1	1	2931	S.R. Gestione Parcheggio Srl	Alghero	SS	Attività di supporto ai trasporti	
2	3	3372	L'Idea Società Cooperativa Sociale	Gonnesa	CI	Servizi di assistenza sociale residenziale	
3	5	3659	Tecnica Prove Srl	Capoterra	CA	Attività degli studi di architettura e ingegneria	
4	6	2113	Soft Fobia Srl	Cagliari	CA	Produzione software, consulenza informatica, attività connesse	
5	7	1656	CON.SAR. SERVICE Srl	Cagliari	CA	Contabilità, controllo e revisione contabile, consulenza fiscale	
6	8	2827	A R Service Srl	Cagliari	CA	Servizi di assistenza sociale residenziale	
7	11	5083	Lo Scorfano Allegro Srl	Golfo Aranci	OT	Bar	
8	14	1961	Nuove Idee Società Cooperativa Sociale Srl	Tula	SS	Attività sportive	
9	16	2734	Digitabile - Iva Sociale Onlus	Oristano	OR	Servizi di assistenza sociale residenziale	
10	20	6097	P.D. Gestioni Srl	Arzachena	OT	Bar	
11	21	3382	Sea Company Srl	Arzachena	OT	Attività di servizi per la persona	
12	22	2240	Opera Cooperativa Sociale Srl	Telti	OT	Servizi di assistenza sociale residenziale	
13	23	2608	Didaxa Srl	Cagliari	CA	Pubblicità e ricerche di mercato	
14	24	3784	Noa Srl	Cagliari	CA	Istruzione	
15	29	2999	Caffè Roma M.C. Srl	Cagliari	CA	Bar	
16	32	3590	Gabemar Panino Giusto	Arzachena	OT	Bar	
17	33	2529	Gialia Srl	Olbia	OT	Ristoranti	

segue **Classifica delle Imprese Eccellenti al 2009 - Servizi**

PERFORMANCE ECONOMICA I DATI SONO ESPRESI IN MIGLIAIA DI EURO

Pos. ISD Macros. Cl. V.P. 2009	Pos. ISD Macros. 2009	Pos. Reg. V. A. 2009	Denominazione	Sede	Pr.	Attività economica	totale imprese imprese eccellenti
18	34	1622	Sardacall Srl	Cagliari	CA	Attività dei call center	
19	35	1440	Coop. Servizi e Trasporti S. Anna Arresi Srl	Sant'Anna Arresi	CI	Servizi di assistenza sociale residenziale	
20	36	1533	Adalia Iva Sociale Srl	Cabras	OR	Servizi di assistenza sociale residenziale	
21	37	5389	Odontocentro 2F Srl	Cagliari	CA	Servizi degli studi medici ed odontoiatrici	
22	41	6159	La Scogliera Srl	Seneghe	OR	Alberghi	
23	42	2029	Il Giardino per tutti Società Cooperativa Sociale	Cagliari	CA	Cura e manutenzione paesaggio	
24	43	6276	Tomagi Srl	Pula	CA	Ristoranti	
25	44	1540	Cooperativa Sociale Il Gabbiano Srl	San Sperate	CA	Servizi di assistenza sociale residenziale	
26	45	4572	Albino Marras Assistenza Tecnica Srl	Carbonia	CI	Riparazione di computer e apparecchiature per comunicazioni	
27	47	3329	Cooperativa Solidarietà Srl	Bitti	NU	Servizi di assistenza sociale residenziale	
28	48	2731	Studio - A Automazione Srl	Serramanna	VS	Attività degli studi di architettura e ingegneria	
29	50	5087	Bertoleoni Srl	Loiri Porto San Paolo	OT	Ristoranti	
30	59	1992	Campeggio - Villaggio Sos Flores - Srl	Cagliari	CA	Aree camping	
31	63	5738	Abilteco Srl	Santadi	CI	Noleggio altre macchine e attrezzature	
32	64	4573	Centro Odontoiatrico Polispecialistico del Dr. Nonne Srl	Cagliari	CA	Servizi degli studi medici ed odontoiatrici	
33	66	1082	Cooperativa Sardamar	Arzachena	OT	Attività di supporto ai trasporti	
34	67	3829	Le More Società Cooperativa	La Maddalena	OT	Cura e manutenzione paesaggio	
35	72	5755	Il Cherubino	Villamar	VS	Servizi di pompe funebri	
36	74	3247	Tarragona Servizi Srl	Alghero	SS	Alberghi	
37	78	2323	Geitur	Cagliari	CA	Ristoranti	
38	80	2170	Radio Diagnostica Srl	Sassari	SS	Altri servizi di assistenza sanitaria	
39	82	3099	Pisanu Srl	Ittiri	SS	Trasporto merci su strada e traslochi	
40	84	2831	By Holiday Srl	Palau	OT	Alberghi	
41	88	1256	M.G.L. Informatica Srl	Sestu	CA	Elaborazione dati	
42	92	1155	Porta Aperta Srl	Valledoria	SS	Altri servizi di assistenza sanitaria	
43	93	3469	Acquarius	Villasimius	CA	Ristoranti	
44	96	4234	Staff	La Maddalena	OT	Ristoranti	
45	97	1990	Girardi e Girardi Srl	Cagliari	CA	Attività degli studi di architettura e ingegneria	
46	100	2537	Albergo Miramare Srl	Dorgali	NU	Alberghi	
47	101	5342	Lampadina Srl	Cagliari	CA	Attività di consulenza gestionale	
48	107	4279	Mar.In.Tur. Srl	Domus de Maria	CA	Aree camping	
49	111	3932	Ge.Cas. Gestioni Castelsardo Spa	Castelsardo	SS	Trasporto marittimo e per vie d'acqua	
50	112	2225	Alberghiera Sa Conca Srl	Arzachena	OT	Alberghi	
51	116	1136	C.T.E. Srl	Macomer	NU	Servizi di assistenza sociale residenziale	
52	117	3089	Cooperativa Sociale - Terza Età Srl	Sardara	VS	Servizi di assistenza sociale residenziale	
53	118	1356	Hotel La Margherita Srl	Alghero	SS	Alberghi	
54	120	2268	Albessedè Piccola Srl	Cagliari	CA	Servizi di assistenza sociale residenziale	
55	122	3513	Fa.Si. Pasticceria Artigiana Fa.Si.	Monsezzato	CA	Bar	
56	124	2779	Osra Sardegna Srl	Sassari	SS	Elaborazione dati	
57	126	3199	Cuccureddus - Piccola Srl	Villasimius	CA	Attività di biblioteche, archivi, musei, altre attività culturali	
58	129	3287	Nova Etica Srl	Cagliari	CA	Collaudi ed analisi tecniche	
59	130	4330	C.El.Co. - Centro Elaborazione Coop	Sassari	SS	Elaborazione dati	
60	133	5975	Ideaazienda Srl	Cagliari	CA	Attività di consulenza gestionale	
61	138	1758	El Balear di Piras & Lobjano Srl	Alghero	SS	Alberghi	
62	139	4860	Commerciale Milia	Quartu Sant'Elena	CA	Ristoranti	
63	141	2540	Bimbo Club Srl	Tortoli	OG	Servizi di assistenza sociale residenziale	
64	142	5341	Sicurezza Lavoro Regionale Srl	Cagliari	CA	Altre attività professionali, scientifiche e tecniche	
65	147	1815	Camping San Teodoro La Cinta Srl	San Teodoro	OT	Aree camping	
66	148	3137	Agricola Servizi Sari-Agris	Sassari	SS	Contabilità, controllo e revisione contabile, consulenza fiscale	
67	149	1673	Co.Me.S. Srl	Sassari	SS	Attività di biblioteche, archivi, musei, altre attività culturali	
68	151	2933	Cna Servizi Oristano Srl	Oristano	OR	Contabilità, controllo e revisione contabile, consulenza fiscale	

Classe Valore della Produzione 2009	ISD	Trend	Fatturato	Valore aggiunto	Capitale Netto	Roe%	Roi%	Var % Fatturato	Variazione Valore Aggiunto %	Cash flow operating su Attivo %	Valore Aggiunto su Attivo %	Var % Costo lavoro
valori mediani												
			178,0	79,0	32,0	4,2	3,1	1,9	4,7	7,2	32,1	4,0
	6,2		380,0	220,5	112,0	24,3	14,6	12,3	15,3	23,0	80,5	11,0
250 mgl -1 mln €	8,44	+	833	540	204	127,2	99,8	103,2	87,5	102,5	177,9	34,5
250 mgl -1 mln €	8,44	+	724	597	129	91,2	35,4	74,9	63,1	28,3	248,8	59,4
250 mgl -1 mln €	8,44	-	662	567	71	20,9	6,6	50,1	45,0	-27,9	250,9	46,8
250 mgl -1 mln €	8,40	+	276	121	67	52,9	36,6	50,0	33,0	33,5	126,7	35,1
250 mgl -1 mln €	8,22	+	305	94	70	36,1	40,6	8,5	13,3	57,0	90,8	48,4
250 mgl -1 mln €	8,22	-	530	433	162	80,5	30,6	20,7	40,1	39,9	126,1	34,6
250 mgl -1 mln €	8,22	-	300	91	20	40,9	29,0	7,5	37,9	42,0	131,9	34,8
250 mgl -1 mln €	8,22	-	661	564	216	35,9	20,6	12,0	11,9	16,1	171,2	10,8
250 mgl -1 mln €	8,22	-	259	159	48	23,0	16,2	4,4	15,2	4,6	122,8	24,5
250 mgl -1 mln €	8,13	+	282	246	61	34,6	14,7	11,0	7,4	22,0	200,8	10,2
250 mgl -1 mln €	8,11	-	659	311	111	42,0	24,9	-4,2	16,0	23,7	90,0	65,9
250 mgl -1 mln €	8,06	+	310	133	85	29,9	22,0	15,7	66,3	25,4	75,1	25,5
250 mgl -1 mln €	8,00	-	866	442	243	14,5	10,7	4,6	5,7	15,5	78,5	4,7
250 mgl -1 mln €	7,91	-	304	108	63	0,0	4,5	14,7	33,3	22,5	48,5	417,6
250 mgl -1 mln €	7,88	+	410	159	76	41,9	15,6	3,8	15,2	34,4	56,4	0,0
250 mgl -1 mln €	7,87	+	981	766	162	3,5	8,2	13,0	7,9	20,3	210,4	9,3
250 mgl -1 mln €	7,87	-	260	205	8	-42,1	7,2	81,8	91,6	65,1	494,0	102,0
250 mgl -1 mln €	7,78	+	256	107	182	30,8	36,6	19,6	25,9	38,4	47,2	0,0
250 mgl -1 mln €	7,78	+	660	253	55	28,9	28,9	5,4	0,0	49,1	128,1	18,7
250 mgl -1 mln €	7,67	-	785	375	153	28,3	28,8	1,2	-0,3	54,8	125,4	3,7
250 mgl -1 mln €	7,66	-	717	405	357	14,7	12,0	-2,4	2,0	14,9	56,5	2,0
250 mgl -1 mln €	7,61	-	865	270	169	97,4	24,9	13,1	26,8	0,5	48,8	-35,1
250 mgl -1 mln €	7,61	+	693	299	85	23,7	19,1	5,6	16,8	60,5	139,1	2,9
250 mgl -1 mln €	7,60	+	695	674	136	79,9	55,1	2,2	1,2	65,7	203,0	0,8
250 mgl -1 mln €	7,57	-	909	724	319	87,4	50,6	57,5	70,8	-12,3	184,9	49,7
250 mgl -1 mln €	7,56	+	409	233	90	32,7	27,6	8,2	7,9	40,2	139,9	2,4
250 mgl -1 mln €	7,56	-	559	177	75	24,1	11,3	10,5	20,4	-23,5	60,4	16,7
250 mgl -1 mln €	7,56	+	939	442	150	90,4	71,2	108,7	16,9	124,1	149,8	8,1
250 mgl -1 mln €	7,47	+	505	340	444	22,8	34,8	12,5	31,3	38,2	77,4	36,1
250 mgl -1 mln €	7,47	-	322	123	45	52,8	31,8	11,0	29,5	38,2	111,8	32,3
250 mgl -1 mln €	7,39	=	465	175	186	16,9	12,9	4,0	5,4	36,2	37,7	6,1
250 mgl -1 mln €	7,33	-	482	199	409	20,1	22,2	18,7	50,8	2,2	39,8	171,0
250 mgl -1 mln €	7,33	=	0	393	541	30,2	20,3		1,0	25,2	30,0	107,7
250 mgl -1 mln €	7,33	=	898	737	667	27,3	9,6	17,1	20,6	10,3	26,6	18,7
250 mgl -1 mln €	7,33	-	470	272	50	4,0	1,8	15,8	24,2	11,3	161,9	36,5
250 mgl -1 mln €	7,26	-	831	632	1.102	11,8	16,4	14,0	20,8	14,8	53,6	19,6
250 mgl -1 mln €	7,16	+	682	386	217	65,7	33,7	18,4	8,7	41,5	119,5	11,4
250 mgl -1 mln €	7,09	-	362	230	125	7,5	15,6	11,0	11,7	16,8	138,1	25,3
250 mgl -1 mln €	7,00	-	713	306	72	27,5	18,7	-2,2	-0,6	39,5	88,2	0,4
250 mgl -1 mln €	6,96	+	276	258	141	73,6	58,8	50,0	62,3	-29,4	168,6	39,2
250 mgl -1 mln €	6,94	+	361	250	59	120,5	27,2	20,3	74,8	21,3	113,4	49,5
250 mgl -1 mln €	6,94	+	255	172	119	72,5	22,6	24,4	26,5	36,1	43,1	7,6
250 mgl -1 mln €	6,94	+	498	100	119	32,2	12,7	62,7	-1,0	1,5	25,0	27,0
250 mgl -1 mln €	6,89	=	756	498	147	37,9	22,0	16,7	12,9	48,0	103,5	-9,7
250 mgl -1 mln €	6,89	+	378	144	50	4,1	11,6	1,9	30,9	31,9	104,3	49,3
250 mgl -1 mln €	6,87	+	396	340	350	20,0	14,4	3,4	1,5	26,7	76,4	19,9
250 mgl -1 mln €	6,84	+	391	123	37	194,7	41,5	106,9	95,2	12,9	83,7	56,8
250 mgl -1 mln €	6,78	+	800	484	327	23,6	24,0	6,1	38,3	31,2	91,5	25,9
250 mgl -1 mln €	6,72	+	226	265	83	98,2	24,7	-11,0	30,5	29,8	71,1	-3,0
250 mgl -1 mln €	6,72	+	566	526	100	39,8	21,0	22,0	26,4	65,3	235,3	24,2
250 mgl -1 mln €	6,72	-	471	288	110	36,6	12,2	0,0	-11,9	11,6	57,6	-14,1

segue **Classifica delle Imprese Eccellenti al 2009 - Servizi**

PERFORMANCE ECONOMICA I DATI SONO ESPRESI IN MIGLIAIA DI EURO

Pos. ISD Macros. Cl. V.P. 2009	Pos. ISD Macros. 2009	Pos. Reg. V. A. 2009	Denominazione	Sede	Pr.	Attività economica	totale imprese imprese eccellenti
69	152	3070	Tre Stelle Srl	Santa Giusta	OR	Attività di pulizia e disinfestazione	
70	153	1825	Stabilimento Balneare D'Aquila Srl	Cagliari	CA	Attività ricreative e di divertimento	
71	154	5314	Sammy Productions Srl	Arzachena	OT	Attività ricreative e di divertimento	
72	156	2030	Acli Service Sardegna Srl	Cagliari	CA	Contabilità, controllo e revisione contabile, consulenza fiscale	
73	161	2265	Laboratori Clinical'S Srl	Alghero	SS	Altri servizi di assistenza sanitaria	
74	165	6619	Rinnovata Taverna Bellieni Srl.	Sassari	SS	Bar	
75	168	7812	GEP Srl	Cagliari	CA	Bar	
76	173	1284	Pro Mozione Srl	Cagliari	CA	Servizi di assistenza sociale residenziale	
77	180	4366	Eurolab Srl	Selargius	CA	Collaudi ed analisi tecniche	
78	183	3138	Tholos Srl	Cagliari	CA	Attività degli studi di architettura e ingegneria	
79	186	3959	Studio Medico Corona Srl	Cagliari	CA	Altri servizi di assistenza sanitaria	
80	188	5316	F.lli Peru Srl	Sorso	SS	Ristoranti	
81	189	3110	Cooperativa Il Mandorlo Solidarietà Sociale Srl	Nuoro	NU	Servizi di assistenza sociale residenziale	
82	190	2026	A.D.A. Srl	Ghilarza	OR	Servizi di assistenza sociale residenziale	
83	191	2060	Azienda Sarda Trasporti e Servizi Srl	Uta	CA	Trasporto merci su strada e traslochi	
84	193	1977	Marina di Baunei e S.Maria Navarrese Servizi Portuali Srl	Baunei	OG	Attività di supporto ai trasporti	
85	194	2647	Cooperativa Sociale Celsia - Cooperativa a Respons	Zeddiani	OR	Servizi di assistenza sociale residenziale	
86	195	5141	Nuovo Spazio Sardo Società Cooperativa	Sassari	SS	Pubblicità e ricerche di mercato	
87	196	5472	Spazio 2001 Piccola Srl	Cagliari	CA	Produzione, distribuzione cinematografica	
88	197	2596	So.Ge.Tur. Srl	Sassari	SS	Bar	
89	198	5086	Pubblisarda Servizi Srl	Porto Torres	SS	Attività di supporto per le funzioni di ufficio	
90	199	1523	I Maggio Srl	Siniscola	NU	Alberghi e Ristoranti	
91	202	3485	C.S.O. Centro Servizi Osilo - Srl	Osilo	SS	Catering e altri servizi ristorazione	
92	204	3423	Cooperativa Consorzio delle Bocche Srl	Santa Teresa Gallura	OT	Trasporto marittimo e per vie d'acqua	
93	205	2439	Sarda Non Destructive Test Srl	Cagliari	CA	Collaudi ed analisi tecniche	
94	207	6162	Progest Srl	Cagliari	CA	Attività di supporto per le funzioni di ufficio	
95	208	3623	Tecnoservice 3M Servizi Tecnici di Ingegneria Srl	Assemini	CA	Attività degli studi di architettura e ingegneria	
96	209	6883	Finproect Srl	Olbia	OT	Elaborazione dati	
97	212	4034	Sognasinara Srl	Porto Torres	SS	Attività di consulenza gestionale	
98	215	4531	Easy Network	Cagliari	CA	Produzione software, consulenza informatica, attività connesse	
99	216	2372	Data Coop Srl	Oristano	OR	Attività di consulenza gestionale	
100	220	4155	Gestione Servizi Amministrativi Srl	Sassari	SS	Elaborazione dati	
101	221	3969	Costruzioni Navali Cantieri del Sole di Montis S.	Cagliari	CA	Attività di supporto ai trasporti	
102	224	2270	Mem Informatica Srl	Nuoro	NU	Produzione software, consulenza informatica, attività connesse	
103	227	3149	Il Sole Piccola Srl	Morgongiori	OR	Attività dei servizi delle agenzie di viaggio	
104	228	5031	Almar	Tortoli	OG	Ristoranti	
105	231	3592	Sviluppo Performance Strategie Srl	Olbia	OT	Elaborazione dati	
106	247	2295	Cooperativa Sociale C.E.M.E.A.	Assemini	CA	Istruzione	
107	248	6341	Giardino Aperto Srl	Quartu Sant'Elena	CA	Noleggio altre macchine e attrezzature	
108	249	1630	Athena Service Srl	Sassari	SS	Riparazione di computer e apparecchiature per comunicazioni	
109	252	9651	Consorzio Marittimo Ogliastra Sctrl	Tortoli	OG	Trasporto marittimo e per vie d'acqua	
110	257	6167	L.A.P. Srl	Porto Torres	SS	Altri servizi di assistenza sanitaria	
111	258	4188	Duascor - Duoscoros Srl	Lula	NU	Servizi di assistenza sociale residenziale	
112	259	1100	In.Ser. - Società Cooperativa Soci	Olbia	OT	Servizi ospedalieri	
113	260	1309	Cooperativa Sociale La Lanterna Srl	Cagliari	CA	Attività di pulizia e disinfestazione	
114	262	3534	Gestione Attività Turistiche Srl	Valledoria	SS	Aree camping	
115	264	4884	Vox Day	Cagliari	CA	Attività- creative, artistiche e di intrattenimento	
116	265	6206	Pubblisola Services Srl	Olbia	OT	Attività di supporto per le funzioni di ufficio	
117	269	5728	Ctr Noesis Srl	Cagliari	CA	Servizi di assistenza sociale residenziale	
118	270	5092	Studio Ortodontico	Cagliari	CA	Altri servizi di assistenza sanitaria	
119	272	2932	C.O.L.V. Srl	Villaputzu	CA	Attività di pulizia e disinfestazione	

Classe Valore della Produzione 2009	ISD	Trend	Fatturato	Valore aggiunto	Capitale Netto	Roe%	Roi%	Var % Fatturato	Variazione Valore Aggiunto %	Cash flow operating su Attivo %	Valore Aggiunto su Attivo %	Var % Costo lavoro
valori mediani												
			178,0	79,0	32,0	4,2	3,1	1,9	4,7	7,2	32,1	4,0
	6,2		380,0	220,5	112,0	24,3	14,6	12,3	15,3	23,0	80,5	11,0
250 mgl -1 mln €	6,72	-	312	274	34	-16,0	2,2	0,0	-1,4	12,9	197,1	12,0
250 mgl -1 mln €	6,67	+	877	481	170	39,4	32,6	7,9	6,4	63,3	156,9	5,8
250 mgl -1 mln €	6,67	+	305	124	47	-30,4	27,1	24,5	61,0	32,8	64,6	62,5
250 mgl -1 mln €	6,67	+	962	433	181	31,9	14,5	37,8	32,4	-43,4	62,0	27,8
250 mgl -1 mln €	6,58	+	722	387	404	25,1	24,4	4,0	0,8	29,1	57,5	-11,5
250 mgl -1 mln €	6,56	+	289	80	40	16,0	8,8	-5,9	-11,1	23,8	54,4	20,5
250 mgl -1 mln €	6,53	+	343	50	70	15,3	10,9	11,0	6,4	18,8	36,2	22,2
250 mgl -1 mln €	6,50	+	960	659	192	6,2	3,6	61,9	48,1	4,8	138,4	52,0
250 mgl -1 mln €	6,33	+	270	170	104	71,4	47,6	80,0	120,8	-1,8	101,2	50,0
250 mgl -1 mln €	6,31	+	445	265	80	40,8	22,9	319,8		48,1	101,1	
250 mgl -1 mln €	6,28	-	430	197	79	12,0	8,8	11,7	17,3	10,0	56,1	5,0
250 mgl -1 mln €	6,27	+	322	124	22	53,7	15,4	22,0	22,8	15,4	173,4	20,2
250 mgl -1 mln €	6,27	+	286	269	248	20,0	11,0	15,8	6,7	15,4	65,9	-8,1
250 mgl -1 mln €	6,27	+	717	434	223	7,9	4,1	9,1	11,9	10,3	103,5	13,0
250 mgl -1 mln €	6,23	+	938	424	180	23,3	18,7	15,5	4,7	53,9	85,3	-6,9
250 mgl -1 mln €	6,22	+	583	445	93	17,5	6,0	0,9	5,2	31,3	98,1	4,3
250 mgl -1 mln €	6,22	+	378	324	43	9,9	4,8	56,2	61,2	9,0	193,4	75,6
250 mgl -1 mln €	6,20	-	246	131	43	7,2	8,4	9,3	4,0	-0,7	91,9	14,0
250 mgl -1 mln €	6,18	+	242	118	46	32,9	11,4	0,0	13,5	21,2	89,4	16,0
250 mgl -1 mln €	6,17	+	946	332	93	2,2	9,1	2,3	-3,8	19,6	116,3	-4,8
250 mgl -1 mln €	6,13	=	342	133	49	39,0	25,7	83,9	2,3	53,5	92,4	10,1
250 mgl -1 mln €	6,13	-	797	570	392	12,3	8,1	-3,4	7,3	41,8	81,3	12,2
250 mgl -1 mln €	6,11	=	286	232	85	33,1	14,0	7,9	12,1	26,3	129,6	5,1
250 mgl -1 mln €	6,08	-	604	239	101	1,0	3,5	-2,7	3,9	35,0	82,8	3,3
250 mgl -1 mln €	6,07	-	445	353	108	48,6	29,8	18,7	0,0	-13,8	148,0	2,6
250 mgl -1 mln €	6,06	+	460	94	77	61,0	20,0	116,0	22,1	25,0	34,1	15,6
250 mgl -1 mln €	6,06	+	294	220	638	12,5	15,0	17,6	-3,9	28,7	27,9	2,8
250 mgl -1 mln €	6,06	+	261	73	34	12,3	9,7	22,0	87,2	36,4	59,1	155,0
250 mgl -1 mln €	6,00	+	357	191	40	160,0	29,6	48,1	73,6	28,2	137,9	19,6
250 mgl -1 mln €	6,00	+	433	161	52	34,5	15,5	5,1	23,8	17,5	80,3	34,4
250 mgl -1 mln €	6,00	-	468	365	298	13,6	11,7	5,4	5,2	-47,3	67,9	-1,3
250 mgl -1 mln €	5,95	-	244	182	289	7,9	10,0	-3,6	-9,5	3,2	47,9	5,8
250 mgl -1 mln €	5,94	+	322	196	113	19,6	19,2	-2,1	5,4	30,0	91,8	-7,9
250 mgl -1 mln €	5,90	+	863	386	128	16,1	13,6	10,8	29,1	12,1	116,4	20,9
250 mgl -1 mln €	5,89	+	445	265	53	132,3	46,2	89,4	204,6	66,7	271,8	163,0
250 mgl -1 mln €	5,87	+	259	136	50	44,4	31,7	-2,6	0,7	75,1	143,9	-11,2
250 mgl -1 mln €	5,83	+	498	223	50	51,4	23,7	56,6	355,1	65,1	132,0	
250 mgl -1 mln €	5,73	+	442	381	55	38,7	11,1	121,0	119,0	-45,2	235,9	128,2
250 mgl -1 mln €	5,73	+	326	89	51	39,5	7,3	5,8	3,5	62,7	38,2	42,0
250 mgl -1 mln €	5,72	-	915	538	268	19,2	13,7	-5,0	8,9	15,3	83,9	11,5
250 mgl -1 mln €	5,67	+	493	20	12	40,0	25,6	30,4	0,0	61,5	102,6	-16,7
250 mgl -1 mln €	5,61	+	307	94	114	19,3	12,5	0,3	1,1	19,9	26,8	-10,6
250 mgl -1 mln €	5,61	+	277	180	218	20,2	9,7	92,4	215,8	16,9	37,0	112,2
250 mgl -1 mln €	5,61	+	775	755	123	38,8	8,7	3,2	8,8	21,0	152,5	6,3
250 mgl -1 mln €	5,61	+	736	649	137	16,6	6,5	10,8	7,3	15,4	175,9	5,9
250 mgl -1 mln €	5,60	+	500	228	128	11,6	8,1	6,4	7,5	36,4	68,6	4,4
250 mgl -1 mln €	5,56	=	370	143	98	4,5	5,2	45,7	14,4	25,3	49,7	24,7
250 mgl -1 mln €	5,56	+	402	93	197	12,0	6,2	24,5	10,7	16,6	21,4	34,4
250 mgl -1 mln €	5,53	=	407	109	90	5,7	2,5	29,6	0,0	4,9	53,8	44,4
250 mgl -1 mln €	5,52	+	385	133	65	3,1	5,6	2,4	9,0	10,3	68,2	5,7
250 mgl -1 mln €	5,49	+	403	288	255	49,3	24,5	49,3	57,4	-7,7	69,1	22,4

segue **Classifica delle Imprese Eccellenti al 2009 - Servizi**

PERFORMANCE ECONOMICA I DATI SONO ESPRESSI IN MIGLIAIA DI EURO

Pos. ISD Macros. Cl. V.P. 2009	Pos. ISD Macros. 2009	Pos. Reg. V. A. 2009	Denominazione	Sede	Pr.	Attività economica	totale imprese imprese eccellenti
120	274	5194	Nord System Srl	Sassari	SS	Riparazione di computer e apparecchiature per comunicazioni	
121	276	4576	Pixel Srl	Olbia	OT	Telecomunicazioni	
122	278	1576	Cooperativa Servizi Sociali Scrl	Capoterra	CA	Servizi di assistenza sociale residenziale	
123	280	3303	Luoghi Comuni Scrl	Birori	NU	Servizi di assistenza sociale residenziale	
124	281	964	Sirone - Società Cooperativa Sociale Scrl	Suni	OR	Servizi di assistenza sociale residenziale	
125	284	2278	Ares Medical Center Srl	Sassari	SS	Servizi degli studi medici ed odontoiatrici	
126	287	5578	Biotechnology Advice And Designer Srl	Cagliari	CA	Altre attività professionali, scientifiche e tecniche	
127	290	2343	Immobiliare Monte Ladu	Olbia	OT	Ristoranti	
128	292	2203	Fgs Trasporti Srl	Oristano	OR	Trasporto merci su strada e traslochi	
129	295	990	Aurora Società Cooperativa Sociale Scrl	Valledoria	SS	Servizi di assistenza sociale residenziale	
130	296	3145	Crea 121 Srl	Cagliari	CA	Elaborazione dati	
131	297	4035	Centro 5 Sud Srl	Cagliari	CA	Altre attività professionali, scientifiche e tecniche	
132	298	3958	Deaddis Piccola Scrl	Sedini	SS	Attività di pulizia e disinfestazione	
133	300	1803	Silvestrino Srl	Stintino	SS	Alberghi	
134	299	3021	Convivium Srl	Guspini	VS	Attività di pulizia e disinfestazione	
135	301	2468	Cooperativa Sociale Mondo Nuovo Scrl	Cabras	OR	Servizi di assistenza sociale residenziale	
136	305	5869	Società Attività Mobiliari Immobiliari Turistiche Srl	La Maddalena	OT	Aree camping	
137	306	4376	Servizi Integrati all'Ingegneria Srl	Cagliari	CA	Altre attività professionali, scientifiche e tecniche	
138	308	2197	Archeotour	Paulilatino	OR	Attività di biblioteche, archivi, musei, altre attività culturali	
139	315	1579	E.D.A. Srl	Tempio Pausania	OT	Elaborazione dati	
140	321	2640	Sun Lines Elite Services Srl	Olbia	OT	Altri trasporti terrestri	
141	322	4261	Gestione Impresa Srl	Sestu	CA	Ricerca scientifica e sviluppo	
142	323	3054	Coopservi San Sperate Scrl	San Sperate	CA	Bar	
143	324	2866	Spinnaker Srl	Oristano	OR	Aree camping	
144	325	2609	Cooperativa Sociale Nuove Frontiere Scrl	San Gavino Monreale	VS	Servizi di assistenza sociale residenziale	
145	327	4663	Centro di Salute Dentale Srl	Cagliari	CA	Servizi degli studi medici ed odontoiatrici	
146	330	2089	Cooperativa Sacro Cuore Scrl	Oristano	OR	Attività di supporto ai trasporti	
147	337	3611	Pardu Mannu Scrl	Gonnosfanadiga	VS	Attività di pulizia e disinfestazione	
148	343	3573	Boat Service & Logistic Srl	Arzachena	OT	Attività di supporto ai trasporti	
149	347	2743	Cooperativa di Assistenza e Servizi Futura Scrl	Macomer	NU	Servizi di assistenza sociale residenziale	
150	348	8028	Servizi Integrati Alla Pubblica Amministrazione Locale Srl	Cagliari	CA	Istruzione	
151	351	2954	Ellecinque - Società di Servizi Srl	Cagliari	CA	Attività di consulenza gestionale	
152	352	2625	Tony'S Srl	Sassari	SS	Ristoranti	
153	356	3533	Gbf	Arborea	OR	Trasporto merci su strada e traslochi	
154	358	2558	Calaris Trasporti Scrl	Sardara	VS	Magazzinaggio e custodia	
155	359	6771	Trasporti Carri Ferroviari Srl	Decimomannu	CA	Trasporto merci su strada e traslochi	
156	360	2458	Piccinnu- Logistica & Distribuzione	Olbia	OT	Attività di supporto ai trasporti	
157	361	2220	Il Cigno Scrl	Castelsardo	SS	Attività di supporto ai trasporti	
158	364	2414	Cooperativa Sociale Casa Famiglia Scrl	Ghilarza	OR	Servizi di assistenza sociale residenziale	
159	367	3398	Cooperativa Funtana Scrl	Oschiri	OT	Servizi di assistenza sociale residenziale	
160	371	4755	Pisano Group Srl	Sorso	SS	Alberghi	
161	372	6680	Via Xx Srl.	Alghero	SS	Bar	
162	373	2465	Sarda Antiquariato	Porto Torres	SS	Attività di supporto ai trasporti	
163	377	3603	Villaggi Internazionali Vacanza Mare Srl	Budoni	OT	Aree camping	
164	379	3697	Isar Piccola Scrl	Santadi	CI	Attività di biblioteche, archivi, musei, altre attività culturali	
165	381	4081	Montevocchio	Arbus	VS	Ristoranti	
166	387	2190	O.C.S. - Organizzazione Centro Servizi Srl	Cagliari	CA	Bar	
167	393	2603	Hotel dell'Ancora Srl	Villasimius	CA	Alberghi	
168	394	1796	Net And Day Srl	Selargius	CA	Produzione software, consulenza informatica, attività connesse	

Classe Valore della Produzione 2009	ISD	Trend	Fatturato	Valore aggiunto	Capitale Netto	Roe%	Roi%	Var % Fatturato	Variazione Valore Aggiunto %	Cash flow operating su Attivo %	Valore Aggiunto su Attivo %	Var % Costo lavoro
valori mediani												
			178,0	79,0	32,0	4,2	3,1	1,9	4,7	7,2	32,1	4,0
	6,2		380,0	220,5	112,0	24,3	14,6	12,3	15,3	23,0	80,5	11,0
250 mgl -1 mln €	5,43	-	254	129	36	51,4	25,0	-5,2	1,6	34,7	104,0	1,1
250 mgl -1 mln €	5,39	-	535	159	281	11,3	14,0	5,7	37,1	15,1	42,1	12,7
250 mgl -1 mln €	5,39	+	693	552	348	6,8	4,2	4,2	6,8	2,0	68,0	10,9
250 mgl -1 mln €	5,39	+	374	249	130	0,0	0,9	0,5	0,4	10,8	74,4	16,4
250 mgl -1 mln €	5,39	-	900	844	230	0,0	0,5	41,1	43,3	-67,9	201,2	64,4
250 mgl -1 mln €	5,33	+	643	384	149	31,8	18,2	2,6	8,8	30,0	94,5	-2,3
250 mgl -1 mln €	5,33	+	258	114	34	19,7	10,9	83,0	28,1	36,7	65,3	8,9
250 mgl -1 mln €	5,33	=	934	372	922	0,4	2,4	6,7	12,7	11,1	24,1	9,6
250 mgl -1 mln €	5,28	-	925	397	363	26,9	16,1	-2,6	1,5	12,4	62,1	-12,1
250 mgl -1 mln €	5,22	+	953	825	498	42,5	26,3	45,3	52,2	-47,8	113,6	33,8
250 mgl -1 mln €	5,22	+	338	265	172	2,3	3,5	-14,6	1,9	11,4	46,0	10,9
250 mgl -1 mln €	5,17	+	937	191	91	59,6	22,9	-8,8	34,5	77,8	57,6	7,8
250 mgl -1 mln €	5,17	+	395	197	193	11,5	9,7	6,5	8,2	13,9	56,0	12,6
250 mgl -1 mln €	5,17	+	813	487	1.074	6,3	6,5	8,3	7,0	10,8	37,8	2,1
250 mgl -1 mln €	5,17	+	510	278	72	0,0	4,7	13,6	21,9	42,5	129,9	26,7
250 mgl -1 mln €	5,17	=	387	350	99	3,1	1,6	19,8	19,0	2,0	114,4	22,2
250 mgl -1 mln €	5,11	-	252	103	122	3,3	6,3	3,7	18,4	19,7	43,2	31,7
250 mgl -1 mln €	5,11	=	684	170	451	4,5	4,7	103,0	22,3	4,1	20,1	-7,4
250 mgl -1 mln €	5,07	+	288	399	127	58,6	17,3	8,7	7,5	15,8	121,1	3,9
250 mgl -1 mln €	5,00	-	674	551	749	6,5	6,7	4,5	-0,5	-3,6	46,8	7,2
250 mgl -1 mln €	4,94	+	492	325	392	15,8	8,9	54,2	23,1	-0,4	30,2	20,8
250 mgl -1 mln €	4,94	+	278	176	187	11,9	6,9	2,2	6,0	2,3	36,7	1,6
250 mgl -1 mln €	4,94	-	469	275	219	0,5	2,5	2,0	-7,4	6,5	56,2	1,2
250 mgl -1 mln €	4,94	-	783	296	816	0,4	0,4	-1,5	13,0	2,2	28,0	32,7
250 mgl -1 mln €	4,93	+	644	330	170	23,0	11,6	45,4	63,4	12,6	109,5	48,7
250 mgl -1 mln €	4,80	+	312	154	101	42,2	34,4	21,4	37,5	42,3	93,1	-1,1
250 mgl -1 mln €	4,78	+	612	419	727	6,4	4,9	8,7	-7,3	8,5	34,9	0,4
250 mgl -1 mln €	4,67	+	263	221	48	140,4	46,9	205,8	301,8	59,4	252,6	206,9
250 mgl -1 mln €	4,67	+	429	225	908	0,7	3,5	34,9	25,0	7,7	18,1	11,3
250 mgl -1 mln €	4,62	+	360	310	31	21,4	5,8	16,5	18,8	32,9	299,5	18,5
250 mgl -1 mln €	4,62	+	264	46	99	3,1	3,7	2,3	21,1	33,6	28,1	-24,0
250 mgl -1 mln €	4,56	+	323	286	161	14,7	8,6	1,3	10,9	39,4	34,3	-10,9
250 mgl -1 mln €	4,56	+	615	327	97	6,5	8,4	-2,2	-7,6	20,8	109,5	-6,0
250 mgl -1 mln €	4,51	+	199	228	73	45,8	8,7	48,5	18,8	43,3	60,2	28,7
250 mgl -1 mln €	4,50	=	572	337	50	12,8	7,3	4,2	21,2	20,6	223,9	13,7
250 mgl -1 mln €	4,50	+	344	76	88	7,1	5,6	56,4	0,0	15,5	26,8	0,0
250 mgl -1 mln €	4,50	+	451	351	1.086	1,8	4,0	30,7	28,1	-0,2	18,7	34,7
250 mgl -1 mln €	4,50	+	587	394	236	-0,8	2,1	5,6	1,5	35,6	60,2	9,1
250 mgl -1 mln €	4,47	+	454	357	438	25,1	18,7	20,7	37,3	22,2	68,2	3,6
250 mgl -1 mln €	4,47	+	480	241	145	8,6	5,3	10,1	20,5	0,0	107,3	22,8
250 mgl -1 mln €	4,45	+	381	149	80	20,8	17,6	17,2	27,4	39,0	81,9	14,1
250 mgl -1 mln €	4,44	+	251	78	53	33,3	29,4	-6,0	-6,0	38,8	91,8	-15,8
250 mgl -1 mln €	4,44	+	425	350	698	20,2	17,5	3,4	14,0	25,8	30,0	-19,2
250 mgl -1 mln €	4,33	+	490	222	441	0,9	4,5	27,9	26,9	13,5	21,6	28,6
250 mgl -1 mln €	4,28	-	279	214	67	20,8	6,4	14,8	-0,5	9,8	80,8	-6,1
250 mgl -1 mln €	4,28	+	885	188	222	8,4	4,4	386,3	111,2	13,9	23,1	243,8
250 mgl -1 mln €	4,17	+	786	400	60		74,3	-12,3	70,2	13,0	172,8	5,4
250 mgl -1 mln €	4,06	-	672	331	474	2,1	5,3	22,0	-8,1	26,8	23,0	-5,7
250 mgl -1 mln €	4,06	-	684	488	412	-0,2	1,9	-4,7	3,6	4,3	42,6	7,2

segue **Classifica delle Imprese Eccellenti al 2009 - Servizi**

PERFORMANCE ECONOMICA I DATI SONO ESPRESSI IN MIGLIAIA DI EURO

Pos. ISD Macros. Cl. V.P. 2009	Pos. ISD Macros. 2009	Pos. Reg. V. A. 2009	Denominazione	Sede	Pr.	Attività economica	totale imprese imprese eccellenti
1	12	636	La Gaia Scienza - Piccola Srl	Sassari	SS	Servizi di assistenza sociale residenziale	
2	15	1629	Laura Srl	Quartu Sant'Elena	CA	Attività di supporto per le funzioni di ufficio	
3	25	1057	Rei Multiservice Srl	Muravera	CA	Cura e manutenzione paesaggio	
4	26	1252	La Mariposa Srl	Alghero	SS	Aree camping	
5	28	948	Terranova	Oristano	OR	Trasporto merci su strada e traslochi	
6	46	2243	Domus Srl	Sassari	SS	Attività di consulenza gestionale	
7	51	708	Perla Bianca Srl	Sassari	SS	Noleggi beni per uso personale e casa	
8	53	605	Slot Italia Srl	Cagliari	CA	Noleggio altre macchine e attrezzature	
9	54	791	Marina di Villasimius Srl	Villasimius	CA	Attività di supporto ai trasporti	
10	58	773	Sesel Srl	Sassari	SS	Trasporto merci su strada e traslochi	
11	68	2075	Santa Klaus Srl	Sinnai	CA	Ristoranti	
12	73	757	Condomett. Sarda	Cagliari	CA	Collaudi ed analisi tecniche	
13	75	985	Serenissima - Società Cooperativa Sociale Srl	Ossi	SS	Servizi di assistenza sociale residenziale	
14	76	518	Cooperativa Sociale Dimensione Umana Srl	Sant'Antioco	CI	Servizi di assistenza sociale residenziale	
15	77	1131	Cooperativa Cop.Tur. Srl	Pula	CA	Alloggi vacanze e brevi soggiorni	
16	87	2442	L'Altro Cielo Srl	Cagliari	CA	Bar	
17	89	2318	C.D.R. Centro per la Diagnosi e la Ricerca Srl	Cagliari	CA	Attività di supporto per le funzioni di ufficio	
18	94	515	Società Agricola Olbia Srl	Olbia	OT	Magazzinaggio e custodia	
19	98	505	Cooperativa Sociale Alfa Beta Srl	Guspini	VS	Attività ricreative e di divertimento	
20	102	242	Pulitecnica Sarda Srl	Cagliari	CA	Cura e manutenzione paesaggio	
21	105	2009	Orolai Srl	Sestu	CA	Ristoranti	
22	108	304	Trasporti Petroliferi di Giulio Fancellu Srl	Sassari	SS	Trasporto merci su strada e traslochi	
23	114	780	As.Ge.Sa. Soc. Coop. Sociale Srl	Sarroch	CA	Servizi di assistenza sociale residenziale	
24	128	1175	Green Land Srl	Cagliari	CA	Cura e manutenzione paesaggio	
25	132	862	Agenzia Paglietti	Porto Torres	SS	Attività di supporto ai trasporti	
26	136	345	Nova-Service. Srl	Sassari	SS	Attività di pulizia e disinfestazione	
27	137	1307	Trasporti Mesu e Rios Piccola Srl	Ozieri	SS	Trasporto merci su strada e traslochi	
28	140	797	Sa Curcurica Srl	Orosei	NU	Aree camping	
29	146	832	A.N.M.I.C. Airone Cooperativa Sociale di Assistenza Srl	Porto Torres	SS	Servizi di assistenza sociale residenziale	
30	155	595	Seagull Srl	Santa Giusta	OR	Attività di supporto ai trasporti	
31	157	1566	Work Safety Training Italia Srl	Nuoro	NU	Istruzione	
32	158	229	Cooperativa San Martino Srl	Sanluri	VS	Attività di consulenza gestionale	
33	162	155	Italtelco Srl	Cagliari	CA	Produzione software, consulenza informatica, attività connesse	
34	163	690	Sogich Srl	Villacidro	VS	Trasporto merci su strada e traslochi	
35	166	249	Studio di Radiologia ed Ecografia Srl	Cagliari	CA	Servizi degli studi medici ed odontoiatrici	
36	167	3075	Meta Srl	Sassari	SS	Pubblicità e ricerche di mercato	
37	170	568	Centro Immagini Diagnostiche Cid Srl	Nuoro	NU	Servizi degli studi medici ed odontoiatrici	
38	172	652	Centro Autotrasporto Merci Srl	Sestu	CA	Trasporto merci su strada e traslochi	
39	174	234	C.A.A.F. Cgil Regionale Srl	Cagliari	CA	Contabilità, controllo e revisione contabile, consulenza fiscale	
40	181	762	Ippocrate	Cagliari	CA	Servizi di assistenza sociale residenziale	
41	185	255	Mareblu Srl	Oristano	OR	Lavanderie	
42	192	344	ALE.MAR Srl	Sassari	SS	Attività di pulizia e disinfestazione	
43	200	336	Adiss Cooperativa Sociale Srl	Sassari	SS	Servizi di assistenza sociale residenziale	
44	201	218	C.R.M. Srl	Cagliari	CA	Produzione software, consulenza informatica, attività connesse	
45	203	814	Centro Vista Srl	Selargius	CA	Servizi degli studi medici ed odontoiatrici	
46	218	396	Finanziamenti Iniziative e Servizi di Gestione Srl	Cagliari	CA	Attività di consulenza gestionale	
47	225	319	Villaggio Saraceno Srl	Tortoli	OG	Alloggi vacanze e brevi soggiorni	
48	226	1029	Nuova Prima Srl	Cagliari	CA	Cura e manutenzione paesaggio	
49	232	984	Taulara	San Teodoro	OT	Elaborazione dati	
50	234	2394	Mura Trasporti Srl	Cagliari	CA	Trasporto merci su strada e traslochi	
51	235	1508	Multiservices Srl	Olbia	OT	Ristoranti	

Classe Valore della Produzione 2009	ISD	Trend	Fatturato	Valore aggiunto	Capitale Netto	Roe%	Roi%	Var % Fatturato	Variazione Valore Aggiunto %	Cash flow operating su Attivo %	Valore Aggiunto su Attivo %	Var % Costo lavoro
valori mediani												
			178,0	79,0	32,0	4,2	3,1	1,9	4,7	7,2	32,1	4,0
	6,2		380,0	220,5	112,0	24,3	14,6	12,3	15,3	23,0	80,5	11,0
1 mln - 5 mln €	9,33	=	1.419	1.235	261	25,2	15,3	26,2	20,1	25,5	269,1	17,8
1 mln - 5 mln €	9,11	-	1.069	538	429	42,7	39,8	8,7	20,6	12,0	78,8	13,1
1 mln - 5 mln €	8,89	+	1.033	779	208	58,1	20,4	44,5	58,0	29,3	151,1	46,7
1 mln - 5 mln €	8,76	-	1.204	676	401	38,7	46,0	8,1	10,5	64,2	141,4	0,2
1 mln - 5 mln €	8,67	-	3.934	855	1.083	40,3	22,4	25,5	17,3	10,7	33,9	9,4
1 mln - 5 mln €	8,13	+	1.264	390	203	100,7	62,7		174,6	85,6	106,7	51,0
1 mln - 5 mln €	8,06	+	1.750	1.116	499	34,9	16,8	30,3	27,4	51,3	66,8	10,0
1 mln - 5 mln €	8,01	-	4.123	1.272	748	18,9	10,6	20,9	-14,9	36,8	47,3	48,6
1 mln - 5 mln €	8,00	+	2.385	1.008	261	110,8	41,2	6,4	38,3	49,9	118,7	30,3
1 mln - 5 mln €	8,00	-	1.033	1.027	412	22,1	16,8	0,7	0,5	37,7	105,2	-0,6
1 mln - 5 mln €	7,83	=	1.034	421	178	35,8	17,2	1,9	5,8	25,6	73,9	6,7
1 mln - 5 mln €	7,78	-	1.359	1.040	214	37,9	31,9	24,2	32,0	-21,3	219,6	26,2
1 mln - 5 mln €	7,78	+	1.149	831	360	68,5	21,9	18,0	40,8	41,9	88,6	20,7
1 mln - 5 mln €	7,78	=	1.617	1.435	926	26,0	16,6	19,7	12,3	13,6	101,2	11,9
1 mln - 5 mln €	7,78	+	1.216	739	133	26,3	9,9	23,5	15,3	22,3	132,8	11,2
1 mln - 5 mln €	7,61	-	3.065	353	249	-2,0	5,6	12,6	23,4	30,0	58,4	52,1
1 mln - 5 mln €	7,60	+	1.012	376	496	35,9	31,1	34,0	97,9	32,7	47,7	7,0
1 mln - 5 mln €	7,56	+	1.200	1.440	5.349	17,9	21,2	0,4	144,9	22,6	23,1	-4,4
1 mln - 5 mln €	7,56	-	1.914	1.458	357	59,4	21,4	33,7	37,7	-10,3	183,4	35,0
1 mln - 5 mln €	7,45	=	2.923	2.680	953	42,8	31,0	-0,1	1,1	35,4	151,7	5,5
1 mln - 5 mln €	7,40	+	1.588	437	73	56,9	22,6	0,1	4,8	26,0	135,5	8,9
1 mln - 5 mln €	7,39	-	4.140	2.255	747	15,6	7,8	-0,5	2,3	9,9	108,1	-0,5
1 mln - 5 mln €	7,33	+	1.308	1.019	245	32,4	10,7	13,6	12,8	33,3	162,1	10,0
1 mln - 5 mln €	6,94	+	2.162	716	355	76,8	42,2	137,8	63,8	30,2	103,1	46,3
1 mln - 5 mln €	6,94	+	915	935	2.457	19,6	20,8	2,9	4,1	44,9	28,9	2,4
1 mln - 5 mln €	6,89	+	2.708	2.001	1.315	25,5	28,1	435,2	334,1	43,1	141,3	240,7
1 mln - 5 mln €	6,89	+	1.069	650	711	39,8	26,6	26,1	29,0	9,6	63,2	5,9
1 mln - 5 mln €	6,89	+	2.014	1.003	356	5,5	4,2	3,2	7,7	20,4	78,3	6,4
1 mln - 5 mln €	6,80	-	1.443	965	317	11,0	6,5	40,5	35,2	-13,4	195,5	36,7
1 mln - 5 mln €	6,67	+	2.245	1.279	785	32,1	21,9	2,4	9,9	62,9	75,5	2,3
1 mln - 5 mln €	6,67	+	1.204	554	264	14,3	8,6	32,5	46,6	-14,4	54,5	76,2
1 mln - 5 mln €	6,67	+	3.478	2.741	435	2,1	5,8	17,1	12,9	36,0	175,8	13,3
1 mln - 5 mln €	6,56	=	4.575	3.785	1.068	25,1	16,7	2,7	14,8	-3,4	134,8	5,2
1 mln - 5 mln €	6,56	-	2.186	1.145	331	51,2	15,6	8,3	13,9	-1,0	105,2	0,5
1 mln - 5 mln €	6,56	+	4.346	2.630	5.568	19,7	20,4	20,7	22,8	6,2	32,8	19,4
1 mln - 5 mln €	6,53	-	1.544	273	194	30,8	13,2	4,0	0,7	63,1	39,6	3,8
1 mln - 5 mln €	6,50	+	2.003	1.323	5.034	15,6	19,6	2,9	7,8	20,5	24,2	15,0
1 mln - 5 mln €	6,50	+	3.439	1.205	683	4,9	5,7	43,2	31,0	-30,5	64,1	69,6
1 mln - 5 mln €	6,49	-	3.717	2.703	676	12,6	12,9	16,5	20,6	-80,9	120,3	9,1
1 mln - 5 mln €	6,33	+	1.749	1.037	795	51,4	20,6	32,1	74,6	23,5	41,6	30,8
1 mln - 5 mln €	6,28	+	4.351	2.548	938	20,4	9,5	14,1	20,8	29,6	62,5	13,1
1 mln - 5 mln €	6,22	+	2.708	2.001	1.315	25,5	30,9			52,5	155,5	
1 mln - 5 mln €	6,11	+	2.468	2.037	803	41,9	18,3	14,7	16,5	10,1	123,9	11,8
1 mln - 5 mln €	6,11	+	4.300	2.831	12.330	11,6	15,6	3,0	2,0	11,0	22,1	-10,3
1 mln - 5 mln €	6,11	-	2.947	982	628	13,8	9,1	-9,4	-9,6	27,8	39,3	-4,7
1 mln - 5 mln €	6,00	+	2.965	1.823	1.104	-7,6	3,1	12,7	2,9	27,7	69,8	3,4
1 mln - 5 mln €	5,89	+	4.050	2.166	2.913	12,9	12,0	29,7	44,6	23,8	39,3	11,9
1 mln - 5 mln €	5,89	-	1.357	797	707	15,7	11,7	12,5	12,9	26,6	47,4	4,4
1 mln - 5 mln €	5,83	+	1.067	831	494	52,1	22,1	-3,4	4,0	29,1	68,9	6,9
1 mln - 5 mln €	5,83	-	1.046	361	378	9,1	7,8	-4,9	0,8	6,5	36,2	1,6
1 mln - 5 mln €	5,83	=	1.526	575	265	0,4	6,9	1,1	5,5	2,8	88,0	3,3

segue **Classifica delle Imprese Eccellenti al 2009 - Servizi**

PERFORMANCE ECONOMICA I DATI SONO ESPRESI IN MIGLIAIA DI EURO

Pos. ISD Macros. Cl. V.P. 2009	Pos. ISD Macros. 2009	Pos. Reg. V.A. 2009	Denominazione	Sede	Pr.	Attività economica	totale imprese imprese eccellenti
52	236	394	Compagnia Sarda per lo Sviluppo Alberghiero e Turistico Spa	Cagliari	CA	Alberghi	
53	241	1165	Operatori Sociosanitari Associati Cooperativa Sociale Srl	Quartu Sant'Elena	CA	Servizi di assistenza sociale residenziale	
54	242	805	Impresa Verde di Sassari Srl	Sassari	SS	Contabilità, controllo e revisione contabile, consulenza fiscale	
55	244	485	Turmo Travel Srl	Olbia	OT	Altri trasporti terrestri	
56	245	317	Cooperativa Sarrabus Gerrei Srl	Villaputzu	CA	Servizi di vigilanza ed investigazione	
57	250	2234	Terme Aurora Srl	Sassari	SS	Stabiliimenti termali	
58	251	358	Cooperativa Sociale Passaparola Srl	Cagliari	CA	Attività ricreative e di divertimento	
59	253	1401	Settebello Srl	Sassari	SS	Ristoranti	
60	261	728	Hotel Ollastu Srl	Olbia	OT	Alberghi	
61	275	1423	Tecnolav Engineering Srl	Cagliari	CA	Attività degli studi di architettura e ingegneria	
62	279	1072	Cooperativa Sociale Carbonia Futura Srl.	Carbonia	CI	Servizi di assistenza sociale residenziale	
63	285	1669	Noi Tre Srl	Arzachena	OT	Bar	
64	291	4753	Atrp Case Vacanze	Sassari	SS	Alloggi vacanze e brevi soggiorni	
65	303	343	Geofin Srl.	Sassari	SS	Elaborazione dati	
66	311	2047	Cimino Service Srl	Castelsardo	SS	Trasporto merci su strada e traslochi	
67	312	1208	Albergo Florida Srl	Alghero	SS	Alberghi	
68	314	1844	Laboratorio Analisi Valdes Srl	Cagliari	CA	Altri servizi di assistenza sanitaria	
69	331	6734	Consorzio Koiné Srl	Cabras	OR	Attività di consulenza gestionale	
70	344	781	Società Cooperativa Sociale La Luna Srl	Sassari	SS	Servizi di assistenza sociale residenziale	
71	349	1240	Cooperativa Promogest Srl	Cagliari	CA	Attività sportive	
72	350	958	Athena Srl	Sassari	SS	Produzione software, consulenza informatica, attività connesse	
73	354	790	Centrum Srl	Uta	CA	Magazzinaggio e custodia	
74	368	417	Cooperativa Geriatrica Serena Srl	Lanusei	OG	Servizi di assistenza sociale residenziale	
75	375	1930	Cooperativa Sociale Les Delices Srl	Budduso'	OT	Servizi di assistenza sociale residenziale	
76	378	919	Centro Riabilitativo S.Lucia Srl	Assemini	CA	Servizi ospedalieri	
77	380	676	Cooperativa Sarda Servizi Co.Sar.Se. Srl	Sassari	SS	Attività di pulizia e disinfestazione	
78	382	245	F.A.I. - Sarda - Famiglia Anziani Infanzia Sarda Srl	Cagliari	CA	Altri servizi di assistenza sanitaria	
79	384	1711	Autoservizi Mereu Srl	Cagliari	CA	Altri trasporti terrestri	
80	390	759	Cooperativa Sociale Primavera 2035 Srl	Dolianova	CA	Istruzione	
1	49	90	Porto Cervo Marina Srl	Arzachena	OT	Attività di supporto ai trasporti	
2	55	123	So.G.Aer. Security Spa	Elmas	CA	Servizi di vigilanza ed investigazione	
3	178	247	Mercurio	Sassari	SS	Magazzinaggio e custodia	
4	217	88	Nuova Casa di Cura Srl	Cagliari	CA	Servizi ospedalieri	
5	233	176	Lisar - Lavanderie Industriali Sarde Spa	Assemini	CA	Lavanderie	
6	263	126	Fulgens Srl	Cagliari	CA	Attività di pulizia e disinfestazione	
7	277	60	Nivea Spa - Lavanderia Industriale	Assemini	CA	Lavanderie	
8	286	66	Istituto di Vigilanza La Sicurezza Notturna Srl	Cagliari	CA	Servizi di vigilanza ed investigazione	
9	288	160	Numeri Sistemi e Informatica Spa - Numeri Spa	Sassari	SS	Produzione software, consulenza informatica, attività connesse	
10	320	315	S.E. Trand Srl	Cagliari	CA	Altri trasporti terrestri	
11	335	10	Ctm Spa	Cagliari	CA	Altri trasporti terrestri	

Classe Valore della Produzione 2009	ISD	Trend	Fatturato	Valore aggiunto	Capitale Netto	Roe%	Roi%	Var % Fatturato	Variazione Valore Aggiunto %	Cash flow operating su Attivo %	Valore Aggiunto su Attivo %	Var % Costo lavoro
valori mediani												
			178,0	79,0	32,0	4,2	3,1	1,9	4,7	7,2	32,1	4,0
	6,2		380,0	220,5	112,0	24,3	14,6	12,3	15,3	23,0	80,5	11,0
1 mln - 5 mln €	5,83	+	2.685	1.827	1.780	4,8	5,8	8,7	8,4	12,4	50,6	5,3
1 mln - 5 mln €	5,80	+	1.202	720	1.677	18,6	12,6	5,9	13,2	7,9	31,6	3,8
1 mln - 5 mln €	5,78	-	1.340	992	206	32,2	15,0	-0,2	0,5	9,7	116,1	-2,1
1 mln - 5 mln €	5,78	+	1.998	1.501	3.941	11,4	10,9	47,3	24,4	25,2	32,2	4,5
1 mln - 5 mln €	5,78	+	2.307	2.173	459	3,3	6,8	1,9	5,2	19,8	179,3	1,7
1 mln - 5 mln €	5,72	+	1.001	392	173	5,3	9,0	2,7	-1,8	38,8	60,8	15,5
1 mln - 5 mln €	5,70	+	2.333	1.984	349	30,3	10,3	35,5	32,4	78,8	210,2	31,3
1 mln - 5 mln €	5,67	-	1.302	612	224	11,9	8,3	-11,4	3,4	17,7	69,5	1,2
1 mln - 5 mln €	5,61	-	1.905	1.085	3.703	0,4	1,3	-12,2	8,9	12,6	22,9	3,9
1 mln - 5 mln €	5,39	+	1.246	605	438	53,0	27,7	33,0	35,0	-14,3	59,7	4,3
1 mln - 5 mln €	5,39	+	1.511	773	99	4,1	1,2	67,3	21,5	3,7	179,4	25,1
1 mln - 5 mln €	5,33	+	1.531	527	128	30,2	14,3	-1,0	-0,2	37,4	98,0	3,1
1 mln - 5 mln €	5,28	+	1.290	149	46	24,7	26,5	-1,5	-4,5	5,5	164,6	1,7
1 mln - 5 mln €	5,11	+	2.708	2.001	1.315	25,3	31,0			50,7	156,0	
1 mln - 5 mln €	5,07	+	1.126	429	206	-8,7	4,3	67,6	28,4	12,4	49,5	26,6
1 mln - 5 mln €	5,06	-	1.236	696	551	-1,6	5,2	4,5	-0,4	28,1	73,2	-3,2
1 mln - 5 mln €	5,00	+	1.619	476	282	14,9	12,0	8,8	33,0	24,5	53,2	23,0
1 mln - 5 mln €	4,78	-	1.056	77	198	11,8	4,6	16,9	-2,5	1,4	13,7	36,7
1 mln - 5 mln €	4,67	+	1.249	1.019	478	20,8	6,2	0,6	5,2	11,1	61,3	-3,5
1 mln - 5 mln €	4,61	+	1.345	679	649	44,0	15,2	31,9	42,9	21,7	33,0	-11,6
1 mln - 5 mln €	4,61	-	4.224	848	992	19,9	10,7	-8,9	3,5	19,9	28,8	-3,2
1 mln - 5 mln €	4,56	+	3.236	1.009	1.717	1,0	3,2	28,2	2,9	3,0	23,0	2,4
1 mln - 5 mln €	4,47	-	2.159	1.752	202	19,4	3,7	-6,8	4,3	-30,0	181,4	5,9
1 mln - 5 mln €	4,40	+	1.020	455	144	19,8	7,7	14,5	33,4	-40,4	134,2	34,5
1 mln - 5 mln €	4,33	+	1.096	884	1.509	10,0	10,2	-9,5	-2,8	12,2	35,1	16,1
1 mln - 5 mln €	4,28	+	1.432	1.165	689	0,4	1,8	9,1	13,8	7,6	92,7	16,4
1 mln - 5 mln €	4,27	-	2.882	2.652	357	5,2	1,5	3,6	3,2	-38,8	203,3	1,9
1 mln - 5 mln €	4,22	=	792	512	641	12,6	5,6	9,8	3,2	53,0	21,8	-3,7
1 mln - 5 mln €	4,11	-	1.285	1.038	131	40,4	9,4	-6,7	-0,7	-14,7	202,9	-0,9
oltre 5 mln €	8,06	-	11.788	6.521	4.249	104,5	49,0	-11,5	30,5	61,8	64,4	-9,4
oltre 5 mln €	8,00	=	5.899	4.786	877	47,9	28,5	10,5	9,4	17,1	180,2	4,4
oltre 5 mln €	6,44	-	7.174	2.643	765	-9,5	4,8	3,7	3,4	37,9	88,1	8,1
oltre 5 mln €	6,00	+	14.825	6.659	12.784	7,3	7,0	12,3	32,5	6,2	28,3	16,2
oltre 5 mln €	5,83	+	5.747	3.367	3.252	14,0	11,3	19,3	27,2	23,1	45,5	13,8
oltre 5 mln €	5,56	-	5.484	4.602	1.311	7,2	5,3	14,5	2,1	11,1	83,1	8,6
oltre 5 mln €	5,39	-	13.439	9.004	5.377	14,1	7,6	0,5	-3,5	16,3	42,0	-15,6
oltre 5 mln €	5,33	-	9.062	8.295	3.471	11,0	12,1	-3,8	-6,8	12,9	121,4	-2,9
oltre 5 mln €	5,33	+	6.811	3.604	4.022	2,8	5,6	23,8	-1,4	46,1	49,2	3,8
oltre 5 mln €	4,94	+	5.736	2.190	1.891	34,6	17,7	28,0	92,8	5,8	36,7	21,2
oltre 5 mln €	4,72	+	26.026	36.062	23.448	1,3	1,8	135,0	6,8	1,2	45,3	5,5

**CLASSIFICHE DELLE IMPRESE ECCELLENTI
PER MACROSETTORE DI ATTIVITÀ ECONOMICA
E CLASSE DI VALORE DELLA PRODUZIONE AL 2009
*CONDOTTA PATRIMONIALE E FINANZIARIA***

Classifica delle Imprese Eccellenti al 2009 - Manifattura

CONDOTTA PATRIMONIALE E FINANZIARIA | I DATI SONO ESPRESI IN MIGLIAIA DI EURO

Pos. ISD Macros. Cl. V.P. 2009	Pos. ISD Macros. 2009	Pos. Reg. V. A. 2009	Denominazione	Sede	Pr.	Attività economica	totale imprese imprese eccellenti
1	6	5760	Tipografia Pergamena Srl	Tortoli	OG	Stampa	
2	15	5902	Il Capriccio Srl	Olbia	OT	Alimentari - Zucchero, Caffé e Varie	
3	25	6554	Qerta Srl	Alghero	SS	Alimentari - Zucchero, Caffé e Varie	
4	31	7580	Zicheddu-Cossu Scrl	Chiararamonti	SS	Alimentari - Pane	
5	40	6250	Antico Forno Piccola Scrl	Ploaghe	SS	Alimentari - Pane	
6	54	6695	Container Allestimenti Srl	Sassari	SS	Mezzi di trasporto	
7	57	8018	Cuccu Travetti Srl	Villamassargia	CI	Prodotti in calcestruzzo, cemento e gesso	
8	59	6613	Imaging Srl	Cagliari	CA	Riparazione e manutenzione di macchine e apparecchiature	
9	66	8637	Panificio F.M.L. Srl	Goni	CA	Alimentari - Pane	
10	67	3896	Edilmontaggi Srl	Bauladu	OR	Prodotti in metallo	
11	69	7153	Piccola Scrl S'Ispiga	Lei	NU	Alimentari - Pane	
12	70	7231	Comunità di Sestu Scrl	Sestu	CA	Abbigliamento	
13	73	5905	Pillai's Srl	Pula	CA	Prodotti in metallo	
14	74	7910	Dental Division Srl	Cagliari	CA	Elettronica - Fabbr. apparecchiature per irradiazione ed elettromedicali	
1	1	3724	Dolce Forno Srl	Sassari	SS	Alimentari - Pane	
2	2	3569	Coibentazioni Allestimento Furgoni Isotermici Srl	Cagliari	CA	Mezzi di trasporto	
3	3	3435	Esse. Effe. Srl	Santadi	CI	Prodotti in metallo	
4	7	2139	Buonfigli Business Services Srl	Orosei	NU	Prodotti in metallo	
5	10	6128	Antica Forneria Sarda	Cagliari	CA	Alimentari - Pane	
6	22	2793	Ga.Pi.Mar. Elettronica Srl	Cagliari	CA	Installazione di macchine ed apparecchiature industriali	
7	23	4489	Panificio Frau	Villasimius	CA	Alimentari - Pane	
8	24	1973	So.Co.Man. Srl	Sarroch	CA	Prodotti in metallo	
9	27	6066	Tre Emme - Piccola Scrl	Oristano	OR	Macchine e apparecchi meccanici	
10	28	2708	Delizia Srl	Cagliari	CA	Alimentari - Pane	
11	29	4821	Pirino Tappezzeria	Sassari	SS	Trattamento e Tessitura Fibre	
12	33	5032	Panaglona Srl	Nulvi	SS	Alimentari - Pane	
13	36	6127	D.T.W. Srl	Cagliari	CA	Elettronica - Fabbr. apparecchiature per irradiazione ed elettromedicali	
14	37	2429	Ittiri Pane Srl	Ittiri	SS	Alimentari - Pane	
15	39	3847	Tecno Frost	Assemini	CA	Riparazione e manutenzione di macchine e apparecchiature	
16	41	3445	Costa Leone Srl	Iglesias	CI	Alimentari - Zucchero, Caffé e Varie	
17	42	3262	Servizi Sanitari Ospedalieri	Sestu	CA	Installazione di macchine ed apparecchiature industriali	
18	47	3248	Moviterramar Srl	La Maddalena	OT	Mezzi di trasporto - Cantieristica	
19	48	1716	Eco.Ind. Ecologia ed Industria Sardegna Srl	Cagliari	CA	Macchine e apparecchi meccanici	
20	56	2283	Mp Service Srl	Olbia	OT	Mezzi di trasporto - Cantieristica	
21	62	4973	Panificio Artigiano Mulas Mirella Srl	Codriongianos	SS	Alimentari - Pane	
22	65	1474	Sarda Impiantistica Metalmeccanica Srl	San Gavino Monreale	VS	Prodotti in metallo	
23	71	2796	Nautica Marongiu Giorgio Srl	Quartucciu	CA	Macchine e apparecchi meccanici	
24	75	5762	Pastificio Contini Srl	Santa Giusta	OR	Alimentari - Pane	
25	79	4758	Edilmurino Srl	Cardedu	OG	Prodotti in calcestruzzo, cemento e gesso	
26	86	2716	Industria Marmi e Pietre Centro Sardegna Srl	Terralba	OR	Marmo, Granito e altri Materiali per Edilizia	
27	87	3987	Pansard Srl	Cagliari	CA	Alimentari - Pane	
28	88	5174	Tenute Olbios - Srl	Olbia	OT	Bevande	
29	93	5579	Panificio Meloni Srl	Budoni	OT	Alimentari - Pane	
1	4	1078	Falegnameria Bussu Srl	Sassari	SS	Legno	
2	5	593	Gibbons Sarda Srl	Cagliari	CA	Prodotti in metallo	
3	8	1257	S.P.E.S. Società Cooperativa Sociale Scrl	Ozieri	SS	Legno - Altri Prodotti	
4	9	606	Euro Tecniche Risorse Industriali Srl	Cagliari	CA	Macchine e apparecchi meccanici	
5	11	1658	Sarda Compost Srl	Olbia	OT	Chimica	
6	13	1270	Colledan Produzioni Srl	Selargius	CA	Plastica	

Classe Valore della Produzione 2009	ISD	Trend	Cash flow su Passività %	Cash flow op su Esigibilità %	Attivo corrente / Fatturato %	Passività a BT / Fatturato %	Attivo fisso / Capitale investito %	Attivo corr. / Capitale investito %	Passività a BT / Capitale investito %	Passività a MLT / Capitale investito %	Cap. netto / Capitale investito %	Leverage
	5,8		5,0	10,3	82,6	75,1	40,4	59,6	54,9	15,2	23,1	3,3
			28,7	43,8	55,8	35,5	34,7	65,3	41,6	13,4	36,9	1,7
fino a 250 mgl €	8,67	-	30,7	50,0	63,4	33,0	9,0	91,0	47,4	25,6	26,3	2,8
fino a 250 mgl €	7,78	+	56,5	112,0	20,5	11,4	45,1	54,9	30,5	25,6	43,9	1,3
fino a 250 mgl €	6,89	+	56,4	109,4	20,3	18,1	59,1	40,9	36,4	26,1	38,6	1,6
fino a 250 mgl €	6,69	+	111,1	123,5	50,0	12,3	4,2	95,8	23,6	1,4	76,4	0,3
fino a 250 mgl €	6,11	-	27,3	47,9	52,9	25,7	26,1	73,9	35,8	21,6	41,0	1,4
fino a 250 mgl €	5,44	-	-7,7	-6,0	150,3	149,7	24,4	75,6	75,3	1,4	23,6	3,3
fino a 250 mgl €	5,27	-	12,8	13,5	91,8	73,7	10,3	89,7	72,0	4,0	24,0	3,2
fino a 250 mgl €	5,20	-	-19,4	-19,7	131,6	32,6	0,4	99,6	24,7	2,4	72,5	0,4
fino a 250 mgl €	4,89	+	28,7	80,5	64,8	46,6	59,0	41,0	29,5	43,2	26,6	2,7
fino a 250 mgl €	4,89	+	24,0	28,7	40,2	36,4	34,7	65,3	59,2	8,8	32,7	2,1
fino a 250 mgl €	4,87	+	94,1	133,3	33,1	19,8	31,0	69,0	41,4	17,2	41,4	1,4
fino a 250 mgl €	4,87	-	35,5	41,8	131,4	91,9	35,4	64,6	45,1	8,0	46,3	1,1
fino a 250 mgl €	4,61	-	-6,8	-6,5	48,4	34,1	5,4	94,6	66,7	12,9	20,4	3,9
fino a 250 mgl €	4,50	-	11,1	14,8	55,2	51,4	42,0	58,0	54,0	9,0	37,0	1,7
250 mgl -1 mln €	10,00	=	35,6	38,1	26,8	29,9	32,9	67,1	74,9	3,9	20,8	3,8
250 mgl -1 mln €	9,56	-	60,9	79,2	37,4	13,2	5,1	94,9	33,5	9,3	57,7	0,7
250 mgl -1 mln €	9,11	-	32,0	51,3	72,3	29,2	0,5	99,5	40,2	21,1	39,2	1,6
250 mgl -1 mln €	8,50	-	53,9	74,3	33,1	52,5	67,2	32,8	51,9	16,8	31,0	2,2
250 mgl -1 mln €	8,00	+	29,2	35,3	66,9	50,2	23,6	76,4	57,3	9,4	33,0	2,0
250 mgl -1 mln €	6,96	+	242,4	253,1	68,3	17,4	12,1	87,9	22,4	1,0	76,8	0,3
250 mgl -1 mln €	6,94	-	7,7	14,3	18,0	24,1	62,6	37,4	50,0	21,4	28,6	2,5
250 mgl -1 mln €	6,90	-	9,5	12,0	99,7	72,1	1,5	98,5	71,3	8,1	20,7	3,8
250 mgl -1 mln €	6,80	=	33,3	37,2	72,6	25,6	3,9	96,1	33,9	3,9	62,6	0,6
250 mgl -1 mln €	6,78	-	74,5	110,3	49,2	33,5	28,6	71,4	48,6	21,0	30,4	2,3
250 mgl -1 mln €	6,72	+	17,3	74,6	38,0	21,1	64,2	35,8	19,9	50,3	29,7	2,4
250 mgl -1 mln €	6,50	+	66,2	229,2	44,8	14,6	53,3	46,7	15,2	33,7	50,8	1,0
250 mgl -1 mln €	6,28	+	77,6	98,3	15,6	21,7	54,7	45,3	63,2	7,4	29,5	2,4
250 mgl -1 mln €	6,28	+	15,4	43,8	10,1	29,9	88,9	11,1	32,9	47,0	20,3	3,9
250 mgl -1 mln €	6,17	+	14,0	24,8	50,8	30,1	15,5	84,5	50,0	29,2	20,4	3,9
250 mgl -1 mln €	6,06	-	21,5	59,8	51,7	44,6	63,2	36,8	31,8	47,5	20,8	3,8
250 mgl -1 mln €	6,00	-	53,3	146,2	47,8	11,2	1,8	98,2	23,1	39,1	37,3	1,7
250 mgl -1 mln €	5,78	+	24,7	30,5	93,1	120,3	46,5	53,5	69,1	7,5	23,3	3,3
250 mgl -1 mln €	5,78	+	103,3	135,4	138,9	96,8	27,2	72,8	50,7	14,7	34,6	1,9
250 mgl -1 mln €	5,28	-	28,1	59,0	47,2	20,7	29,2	70,8	31,0	28,9	39,8	1,5
250 mgl -1 mln €	5,06	+	88,3	126,9	41,1	25,5	25,0	75,0	46,5	18,8	34,7	1,9
250 mgl -1 mln €	4,94	+	10,4	15,3	76,2	88,1	52,2	47,8	55,3	13,9	30,9	2,2
250 mgl -1 mln €	4,80	+	14,0	51,1	92,0	36,5	71,4	28,6	11,3	30,2	58,6	0,7
250 mgl -1 mln €	4,44	+	27,0	32,7	41,1	44,2	48,0	52,0	56,0	7,0	36,7	1,7
250 mgl -1 mln €	4,33	-	22,1	62,4	72,0	20,2	20,7	79,3	22,3	40,0	37,6	1,7
250 mgl -1 mln €	4,17	+	22,0	34,8	55,7	53,3	56,5	43,5	41,6	17,4	40,9	1,4
250 mgl -1 mln €	4,06	+	13,2	15,3	52,6	45,6	19,9	80,1	69,4	8,9	21,0	3,7
250 mgl -1 mln €	4,06	-	-4,2	-2,5	294,3	81,4	46,6	53,4	14,8	30,0	55,3	0,8
250 mgl -1 mln €	4,06	+	32,0	37,6	40,3	35,2	60,2	39,8	34,7	4,1	61,5	0,6
1 mln - 5 mln €	8,67	-	90,8	98,2	19,5	25,5	68,2	31,8	41,6	2,2	56,2	0,8
1 mln - 5 mln €	8,67	=	47,2	56,4	31,6	25,6	30,9	69,1	56,1	9,6	34,1	1,9
1 mln - 5 mln €	8,22	+	23,8	31,2	56,7	35,5	17,7	82,3	51,6	11,7	36,9	1,7
1 mln - 5 mln €	8,00	-	67,7	119,6	41,8	17,0	17,2	82,8	33,6	25,4	41,0	1,4
1 mln - 5 mln €	8,00	-	40,7	93,2	61,4	57,2	66,9	33,1	30,8	36,4	32,7	2,1
1 mln - 5 mln €	7,97	-	100,6	127,2	43,0	17,7	27,7	72,3	29,8	7,9	62,4	0,6

segue **Classifica delle Imprese Eccellenti al 2009 - Manifattura**

CONDOTTA PATRIMONIALE E FINANZIARIA | I DATI SONO ESPRESI IN MIGLIAIA DI EURO

Pos. ISD Macros. Cl. V.P. 2009	Pos. ISD Macros. 2009	Pos. Reg. V. A. 2009	Denominazione	Sede	Pr.	Attività economica	totale imprese imprese eccellenti
7	14	2661	Ni.Co. Serramenti Srl	Tempio Pausania	OT	Prodotti in metallo	
8	17	1117	Talloru Salvatore Srl	Serrenti	VS	Prodotti in metallo	
9	18	1634	Faedda Costruzioni Metalliche Srl	Villasor	CA	Prodotti in metallo	
10	20	918	Nordlegno Srl	Calangianus	OT	Legno	
11	26	1503	Virginio Srl	Olbia	OT	Marmo, Granito e altri Materiali per Edilizia	
12	32	543	Massidda Ascensori	Cagliari	CA	Riparazione e manutenzione di macchine e apparecchiature	
13	34	1645	Officine Ortopediche Dr. Amedeo Incerpi Srl	Cagliari	CA	Elettronica - Fabbr. apparecchiature per irradiazione ed elettromedicali	
14	35	1951	San.Ges. Srl Unipersonale	Nuoro	NU	Prodotti in calcestruzzo, cemento e gesso	
15	38	670	Oristano Inerti Srl	Oristano	OR	Marmo, Granito e altri Materiali per Edilizia	
16	43	2150	Pinna Leonardo Srl	Sassari	SS	Elettronica - Fabbr. apparecchiature per irradiazione ed elettromedicali	
17	44	1138	Iso.Ref Srl	Santadi	CI	Plastica	
18	46	1098	Riso della Sardegna Spa	Oristano	OR	Alimentari - Granaglie	
19	49	882	La Casa del Grano Srl	Elmas	CA	Alimentari - Pane	
20	50	1587	Alfa Semilavorati Srl	Ortacesus	CA	Prodotti in calcestruzzo, cemento e gesso	
21	51	1242	Azienda Vinicola Attilio Contini Spa	Cabras	OR	Bevande	
22	53	683	Sardachem Srl	Uta	CA	Chimica	
23	55	864	Corstyrene Italie Srl	Ottana	NU	Plastica	
24	58	998	Nuova Cristall Srl	Guasila	CA	Prodotti in metallo	
25	60	473	Sarda Technologies	Uta	CA	Prodotti in metallo	
26	64	1477	Bresca Dorada Srl	Muravera	CA	Bevande	
27	68	1790	Il Fornaio Atzori Srl	Macomer	NU	Alimentari - Pane	
28	72	541	Pietra Artistica Internazionale Srl	Orosei	NU	Marmo, Granito e altri Materiali per Edilizia	
29	76	750	Tensiter Sarda Srl	Cagliari	CA	Prodotti in calcestruzzo, cemento e gesso	
30	77	938	Nuova Sarda Industria Casearia Srl	San Nicola' d'Arcidano	OR	Alimentari - Latte	
31	82	305	Cemis - Cooperativa Costruzioni e Montaggi Industriali Srl	Sarroch	CA	Prodotti in metallo	
32	83	1691	Miki Srl	Quartu Sant'Elena	CA	Elettronica - Fabbr. apparecchiature per irradiazione ed elettromedicali	
33	85	548	So.Pin. & C. Srl	Iglesias	CI	Prodotti in calcestruzzo, cemento e gesso	
34	90	772	Profil Sider Srl	Elmas	CA	Metallo	
35	91	952	Cantieri Costa Smeralda Srl	Olbia	OT	Mezzi di trasporto - Cantieristica	
1	12	85	Reno Srl	Portoscuso	CI	Prodotti in metallo	
2	16	263	E.P. Supercarni Srl	Cagliari	CA	Alimentari - Carne	
3	19	201	Fiber Fin Srl	Cagliari	CA	Plastica	
4	21	125	C.M.F. Spa	Cagliari	CA	Prodotti in metallo	
5	30	338	Minersarda Spa	Villaspeciosa	CA	Marmo, Granito e altri Materiali per Edilizia	
6	45	87	Montaggi Industriali e Tecniche Organizzative Srl	Assemini	CA	Prodotti in metallo	
7	52	17	Fluorsid Spa	Assemini	CA	Chimica	
8	61	42	Sartec Saras Tecnologie Spa	Assemini	CA	Elettronica - Fabbr. di strumenti e apparecchi di misuraz., navigazione, orologi	
9	63	161	Masnata Chimici Spa	Elmas	CA	Chimica	
10	78	402	Olbia Boat Service Srl	Olbia	OT	Mezzi di trasporto - Cantieristica	
11	80	186	I.C.A. di Ennio Argiolas Srl	Dolianova	CA	Alimentari - Latte	
12	81	987	Lavorazioni Industriali del Sale Srl	Cagliari	CA	Marmo, Granito e altri Materiali per Edilizia	
13	84	185	A.L.B. - Acque Leggere e Bibite di Tempio Pausania Srl	Tempio Pausania	OT	Bevande	
14	89	150	S.I.M.G. - Sardo Italiana Marmi Graniti Srl	Orosei	NU	Marmo, Granito e altri Materiali per Edilizia	
15	92	23	3A - Assegnatari Associati Arborea ScrI	Arborea	OR	Alimentari - Latte	

Classe Valore della Produzione 2009	ISD	Trend	Cash flow su Passività %	Cash flow op su Esigibilità %	Attivo corrente / Fatturato %	Passività a BT / Fatturato %	Attivo fisso / Capitale investito %	Attivo corr. / Capitale investito %	Passività a BT / Capitale investito %	Passività a MLT / Capitale investito %	Cap. netto / Capitale investito %	Leverage
	5,8		28,7	43,8	55,8	75,1	40,4	59,6	54,9	15,2	23,1	3,3
							34,7	65,3	41,6	13,4	36,9	1,7
1 mln - 5 mln €	7,78	-	46,8	53,5	31,8	35,6	49,9	50,1	56,2	1,4	42,4	1,4
1 mln - 5 mln €	7,61	-	57,2	69,3	83,5	31,7	19,8	80,2	30,4	5,7	64,0	0,6
1 mln - 5 mln €	7,56	-	7,1	9,7	46,2	23,5	18,5	81,5	41,6	10,6	47,5	1,1
1 mln - 5 mln €	7,39	-	20,5	30,0	84,4	32,7	29,3	70,7	27,4	11,2	61,4	0,6
1 mln - 5 mln €	6,89	-	76,0	80,4	88,1	115,9	52,7	47,3	62,2	3,3	34,4	1,9
1 mln - 5 mln €	6,67	+	91,0	194,7	70,8	45,7	44,1	55,9	36,1	39,9	24,1	3,2
1 mln - 5 mln €	6,50	+	18,3	22,2	62,7	39,9	1,5	98,5	62,5	7,7	29,7	2,4
1 mln - 5 mln €	6,33	+	55,6	68,9	55,8	42,8	22,2	77,8	59,7	14,3	25,9	2,9
1 mln - 5 mln €	6,20	-	39,1	45,2	131,5	41,6	17,0	83,0	26,3	4,0	69,7	0,4
1 mln - 5 mln €	6,00	=	72,1	97,0	88,5	72,9	35,7	64,3	53,0	18,0	28,9	2,5
1 mln - 5 mln €	5,94	+	25,9	39,8	80,9	37,2	14,1	85,9	39,5	18,3	42,2	1,4
1 mln - 5 mln €	5,83	-	20,4	31,3	42,8	33,1	35,7	64,3	49,7	22,4	27,9	2,6
1 mln - 5 mln €	5,78	+	32,1	48,3	34,4	44,4	74,4	25,6	33,1	15,0	51,9	0,9
1 mln - 5 mln €	5,61	+	22,9	25,1	71,7	61,1	18,7	81,3	69,3	3,3	27,4	2,7
1 mln - 5 mln €	5,56	+	9,4	11,9	92,0	62,2	22,3	77,7	52,6	12,5	35,0	1,9
1 mln - 5 mln €	5,44	+	35,9	39,5	49,2	30,8	19,8	80,2	50,2	2,9	46,8	1,1
1 mln - 5 mln €	5,39	-	35,6	82,1	61,5	20,3	31,9	68,1	22,5	28,9	48,7	1,1
1 mln - 5 mln €	5,22	+	13,9	20,6	84,5	59,0	28,2	71,8	50,2	19,7	30,1	2,3
1 mln - 5 mln €	5,07	+	23,0	26,1	121,3	98,8	12,7	87,3	71,1	8,2	20,7	3,8
1 mln - 5 mln €	5,00	-	17,1	27,9	73,9	55,2	46,5	53,5	40,0	21,6	38,3	1,6
1 mln - 5 mln €	4,89	+	11,7	32,7	42,3	47,0	71,4	28,6	31,8	43,3	24,9	3,0
1 mln - 5 mln €	4,67	+	10,5	30,9	83,0	54,1	43,9	56,1	36,6	34,2	29,2	2,4
1 mln - 5 mln €	4,44	=	29,0	39,3	79,8	32,9	49,6	50,4	20,8	7,0	72,2	0,4
1 mln - 5 mln €	4,40	-	60,9	94,2	87,9	23,6	25,9	74,1	19,9	10,9	69,2	0,4
1 mln - 5 mln €	4,28	=	46,7	155,4	83,6	13,8	43,6	56,4	9,3	20,4	70,3	0,4
1 mln - 5 mln €	4,22	=	-0,7	1,2	58,2	49,8	17,6	82,4	70,4	6,3	23,3	3,3
1 mln - 5 mln €	4,17	-	1,5	3,0	130,0	64,7	2,2	97,8	48,7	18,3	33,1	2,0
1 mln - 5 mln €	4,06	+	6,7	9,6	75,4	52,9	42,8	57,2	40,1	8,2	51,8	0,9
1 mln - 5 mln €	4,06	=	16,9	18,5	180,8	284,1	52,7	47,3	74,4	3,2	22,4	3,5
oltre 5 mln €	8,00	=	24,3	105,7	23,2	19,0	80,6	19,4	15,9	48,6	35,5	1,8
oltre 5 mln €	7,61	+	86,5	96,1	18,0	26,2	62,0	38,0	55,1	4,8	40,1	1,5
oltre 5 mln €	7,44	-	52,2	82,8	71,5	30,8	27,3	72,7	31,3	17,2	51,6	0,9
oltre 5 mln €	7,17	-	37,1	57,8	60,9	32,2	38,7	61,3	32,4	15,5	52,1	0,9
oltre 5 mln €	6,72	-	30,8	34,9	34,1	30,7	48,8	51,2	46,1	4,2	49,6	1,0
oltre 5 mln €	5,89	+	93,4	124,4	22,6	17,5	52,0	48,0	37,3	12,2	50,5	1,0
oltre 5 mln €	5,45	+	31,5	40,4	48,8	38,3	38,2	61,8	48,5	7,6	43,9	1,3
oltre 5 mln €	5,06	+	68,6	76,0	54,8	45,2	26,0	74,0	61,0	5,8	33,2	2,0
oltre 5 mln €	5,00	+	17,0	28,2	57,6	33,3	13,8	86,2	49,8	25,0	25,2	3,0
oltre 5 mln €	4,39	+	23,2	85,4	40,4	14,7	60,5	39,5	14,3	33,9	51,8	0,9
oltre 5 mln €	4,33	=	50,4	58,4	48,8	40,6	38,0	62,0	51,6	7,9	40,5	1,5
oltre 5 mln €	4,28	+	9,7	11,8	54,2	64,5	46,3	53,7	63,9	8,6	27,5	2,6
oltre 5 mln €	4,22	+	8,9	19,8	89,1	93,1	60,7	39,3	41,1	28,8	30,1	2,3
oltre 5 mln €	4,06	-	0,5	5,3	94,8	99,7	50,5	49,5	52,1	20,1	27,9	2,6
oltre 5 mln €	4,06	-	15,2	21,4	46,8	45,4	56,4	43,6	42,2	13,4	44,4	1,3

Classifica delle Imprese Eccellenti al 2009 - Costruzioni

CONDOTTA PATRIMONIALE E FINANZIARIA | I DATI SONO ESPRESI IN MIGLIAIA DI EURO

Pos. ISD Macros. Cl. V.P. 2009	Pos. ISD Macros. 2009	Pos. Reg. V. A. 2009	Denominazione	Sede	Pr.	Attività economica	totale imprese imprese eccellenti
1	4	4682	Caboni Ristrutturazioni Srl	Cagliari	CA	Costruzione di edifici	
2	5	7430	F.Impiantil Srl	Villacidro	VS	Completamento e finitura di edifici	
3	10	7260	Edil S.A.A. Srl	Cagliari	CA	Costruzione di edifici	
4	11	5907	C.E.A.S. Srl	Bari Sardo	OG	Costruzione di edifici	
5	12	6585	Ris.Cos.Edil Srl.	Cagliari	CA	Costruzione di edifici	
6	13	8064	ST.A.G. Srl	Olbia	OT	Lavori di costruzione specializzati	
7	19	6875	Edil Arcobaleno Srl	Sant'Antioco	CI	Costruzione di edifici	
8	21	7258	C.S.I. Cooperativa Servizi Integrati	Perfugas	SS	Costruzione di edifici	
9	23	5491	Radix Srl	Cagliari	CA	Costruzione di edifici	
10	25	7048	Bs Impianti Elettrici Srl	Perfugas	SS	Lavori di costruzione specializzati	
11	27	4515	Eco - Control - Ambiente Sicurezza Qualità Srl	Villa San Pietro	CA	Ingegneria civile	
12	54	4352	Elcon Piccola Srl	Ploaghe	SS	Costruzione di edifici	
13	57	6002	Ditta Duebi Srl	Olbia	OT	Lavori di costruzione specializzati	
14	60	7512	Piccola Iva Mar Service Srl	Golfo Aranci	OT	Costruzione di edifici	
15	81	5978	Co.El. Costruzioni Elettriche Srl	Muravera	CA	Lavori di costruzione specializzati	
16	86	8584	Galana Srl	Sassari	SS	Costruzione di edifici	
17	104	7351	Atm Srl	Nuoro	NU	Lavori di costruzione specializzati	
18	107	8067	Ivanedil Srl	Tempio Pausania	OT	Costruzione di edifici	
1	2	1948	Strutturalcherchi Srl	Alghero	SS	Costruzione di edifici	
2	6	5576	Mlm Impianti Srl	Sant'Antioco	CI	Lavori di costruzione specializzati	
3	8	4853	Gestal Srl	Villasimius	CA	Costruzione di edifici	
4	9	2707	M.Tech Società Cooperativa	Cagliari	CA	Lavori di costruzione specializzati	
5	14	5010	Olimpia Srl	Luras	OT	Costruzione di edifici	
6	15	2788	Resinpiù Srl	Iglesias	CI	Completamento e finitura di edifici	
7	16	4019	Pro Sardinia Srl	Arzachena	OT	Costruzione di edifici	
8	17	1905	Pili Scavi E Costruzioni Srl	Villamassargia	CI	Ingegneria civile	
9	18	2614	CO.CHER Srl	Sant'Antioco	CI	Costruzione di edifici	
10	20	2111	AssoCostruzioni Srl	Elmas	CA	Costruzione di edifici	
11	26	2503	Eco.Ge.M.M.A. Srl	Cagliari	CA	Costruzione di edifici	
12	29	5084	Diana Orlando Eredi Srl	Serrenti	VS	Ingegneria civile	
13	31	2805	P.&P.Impresa Costruzioni Srl	Cagliari	CA	Costruzione di edifici	
14	33	1538	Elmi Srl	Sassari	SS	Lavori di costruzione specializzati	
15	39	1376	Società Gestione Servizi Domus De Maria - Chia Spa	Domus de Maria	CA	Completamento e finitura di edifici	
16	41	5812	Carcangiu Impianti	Marrubiu	OR	Lavori di costruzione specializzati	
17	46	4732	Carta Costruzioni Edili 3 Srl	Arzachena	OT	Costruzione di edifici	
18	47	4779	Servizi Integrati Gestione Impianti Tecnologici Srl	Cagliari	CA	Lavori di costruzione specializzati	
19	51	2887	Servtur Srl	San Teodoro	OT	Completamento e finitura di edifici	
20	52	3331	Progettazione, Gestione, Costruzioni Immobiliari Srl	Cagliari	CA	Lavori di costruzione specializzati	
21	53	8630	Build 2000	Assemini	CA	Costruzione di edifici	
22	55	3938	Tecnica E Sistemi	Elmas	CA	Attri lavori specializzati di costruzione	
23	58	4834	Proxima Technologies Srl	Quartu Sant'Elena	CA	Lavori di costruzione specializzati	
24	59	1927	Se.Sar. Srl	Sassari	SS	Ingegneria civile	
25	62	4353	Futura Costruzioni Srl	Senorbi	CA	Costruzione di edifici	
26	63	3674	Impresa Edile Solinas C.P.	Sassari	SS	Costruzione di edifici	
27	64	3970	G.F.S. Costruzioni Srl	Sassari	SS	Costruzione di edifici	
28	68	2169	Geocoss Srl	Alghero	SS	Costruzione di edifici	
29	69	3810	Edil Far	Siliqua	CA	Completamento e finitura di edifici	
30	72	3066	Dmg Costruzioni Srl	Budoni	OT	Lavori di costruzione specializzati	
31	73	4203	Impir	Luogosanto	OT	Ingegneria civile	
32	74	4508	Agabio Edilizia	Cagliari	CA	Costruzione di edifici	

Classe Valore della Produzione 2009	ISD	Trend	Cash flow su Passività %	Cash flow op su Esigibilità %	Attivo corrente / Fatturato %	Passività a BT / Fatturato %	Attivo fisso / Capitale investito %	Attivo corr. / Capitale investito %	Passività a BT / Capitale investito %	Passività a MLT / Capitale investito %	Cap. netto / Capitale investito %	Leverage
			3,2	8,7	108,8	79,3	11,1	88,9	60,3	12,6	14,3	6,0
	5,9		31,5	41,9	58,4	36,5	18,7	81,3	50,0	13,6	32,4	2,1
fino a 250 mgl €	8,93	-	56,5	76,1	39,0	21,1	14,1	85,9	46,5	16,2	37,4	1,7
fino a 250 mgl €	8,80	+	50,0	54,3	47,8	51,1	31,7	68,3	73,0	6,3	22,2	3,6
fino a 250 mgl €	8,17	+	78,6	80,4	42,1	23,1	11,3	88,7	48,7	0,0	50,4	1,0
fino a 250 mgl €	8,13	+	58,8	167,9	47,3	15,4	16,5	83,5	27,2	50,5	23,3	3,3
fino a 250 mgl €	8,07	+	28,7	30,3	52,8	46,7	15,2	84,8	75,0	1,5	22,7	3,4
fino a 250 mgl €	8,00	=	10,4	12,3	72,2	48,9	8,6	91,4	61,9	1,9	36,2	1,8
fino a 250 mgl €	7,67	=	203,7	373,3	113,1	12,3	12,7	87,3	9,5	7,6	82,3	0,2
fino a 250 mgl €	7,40	+	46,0	85,3	129,2	52,3	1,2	98,8	40,0	34,1	25,9	2,9
fino a 250 mgl €	7,22	+	42,3	50,0	71,2	55,2	24,7	75,3	58,4	9,1	33,1	2,0
fino a 250 mgl €	7,17	-	19,8	30,1	83,8	57,5	8,0	92,0	63,2	14,1	22,7	3,4
fino a 250 mgl €	7,17	-	50,0	61,1	78,7	63,4	18,9	81,1	65,4	13,6	20,6	3,8
fino a 250 mgl €	5,89	-	24,3	41,6	100,5	46,1	20,5	79,5	36,5	19,3	44,7	1,2
fino a 250 mgl €	5,83	+	18,6	46,7	38,9	13,6	30,1	69,9	24,4	32,5	41,5	1,4
fino a 250 mgl €	5,73	+	47,6	111,1	23,9	12,7	39,3	60,7	32,1	42,9	25,0	3,0
fino a 250 mgl €	5,17	+	-1,8	2,4	91,1	52,3	10,5	89,5	51,5	17,2	31,4	2,2
fino a 250 mgl €	5,00	+	16,3	19,5	65,1	620,9	92,8	7,2	68,3	10,0	21,5	3,6
fino a 250 mgl €	4,17	-	22,6	31,3	78,1	50,0	7,4	92,6	59,3	18,5	22,2	3,5
fino a 250 mgl €	4,07	+	34,4	44,2	93,4	68,4	47,0	53,0	38,8	9,0	52,2	0,9
250 mgl -1 mln €	9,11	=	139,1	197,6	32,6	17,1	16,8	83,2	43,7	16,8	39,5	1,5
250 mgl -1 mln €	8,67	=	50,7	69,0	71,1	22,7	8,5	91,5	29,1	8,5	62,3	0,6
250 mgl -1 mln €	8,31	+	32,2	36,4	28,2	27,6	26,9	73,1	71,6	0,0	28,1	2,5
250 mgl -1 mln €	8,28	=	55,0	60,5	53,8	46,0	14,1	85,9	73,4	5,6	21,4	3,7
250 mgl -1 mln €	8,00	-	18,9	34,7	17,6	20,0	48,0	52,0	59,1	15,7	25,2	3,0
250 mgl -1 mln €	7,96	+	31,5	32,9	58,3	48,4	8,1	91,9	76,3	3,3	20,6	3,9
250 mgl -1 mln €	7,89	+	57,1	67,1	19,3	12,9	9,2	90,8	60,8	9,2	29,2	2,4
250 mgl -1 mln €	7,78	-	51,9	57,1	114,3	70,6	14,1	85,9	53,0	4,7	42,3	1,4
250 mgl -1 mln €	7,73	+	72,3	73,9	169,6	114,0	1,7	98,3	66,1	1,3	32,6	2,1
250 mgl -1 mln €	7,60	+	302,4	484,9	44,1	11,0	0,5	99,5	24,9	15,0	60,1	0,7
250 mgl -1 mln €	7,17	-	11,4	20,4	68,8	61,8	41,5	58,5	52,5	27,4	20,1	4,0
250 mgl -1 mln €	6,91	+	33,8	47,4	68,6	78,0	49,8	50,2	57,0	19,5	23,2	3,3
250 mgl -1 mln €	6,69	-	14,1	46,8	71,3	23,9	18,7	81,3	27,2	48,9	23,9	3,2
250 mgl -1 mln €	6,56	+	33,8	45,1	83,9	70,8	24,2	75,8	64,0	14,7	21,3	3,7
250 mgl -1 mln €	6,33	-	12,0	15,5	49,2	35,2	20,1	79,9	57,1	13,9	28,8	2,5
250 mgl -1 mln €	6,28	+	130,3	177,6	37,6	14,4	28,5	71,5	27,4	9,5	62,6	0,6
250 mgl -1 mln €	6,27	-	-38,1	-39,0	23,1	15,8	4,8	95,2	65,1	1,6	33,3	2,0
250 mgl -1 mln €	6,22	+	19,5	22,0	68,1	71,1	32,1	67,9	70,9	3,4	25,7	2,9
250 mgl -1 mln €	6,06	+	11,0	23,0	8,9	40,6	90,4	9,6	44,1	13,7	42,3	1,4
250 mgl -1 mln €	6,00	+	16,4	26,4	88,7	47,0	5,6	94,4	50,0	25,0	25,2	3,0
250 mgl -1 mln €	5,91	+	144,9	443,8	50,2	5,9	19,6	80,4	9,5	19,6	70,2	0,4
250 mgl -1 mln €	5,87	-	-6,2	-6,3	52,2	36,5	3,2	96,8	67,8	3,9	28,1	2,5
250 mgl -1 mln €	5,78	+	-19,1	-20,1	23,5	19,0	23,3	76,7	62,2	12,5	25,3	2,9
250 mgl -1 mln €	5,78	+	18,9	27,4	47,1	32,1	23,1	76,9	52,4	17,4	30,1	2,3
250 mgl -1 mln €	5,67	+	36,4	43,3	42,7	79,5	75,4	24,6	45,9	3,9	50,4	1,0
250 mgl -1 mln €	5,67	+	-6,7	-5,8	53,5	41,5	9,9	90,1	69,9	8,4	22,0	3,6
250 mgl -1 mln €	5,62	+	96,1	171,2	51,5	15,6	20,7	79,3	24,0	18,4	57,9	0,7
250 mgl -1 mln €	5,46	-	-2,2	-2,3	199,3	119,5	4,6	95,4	57,2	14,4	28,4	2,5
250 mgl -1 mln €	5,44	+	93,0	112,4	38,0	29,5	30,6	69,4	53,9	10,0	35,6	1,8
250 mgl -1 mln €	5,44	-	-3,0	2,3	63,9	46,7	55,3	44,7	32,7	26,2	41,0	1,4
250 mgl -1 mln €	5,39	+	16,1	22,2	67,0	31,4	0,8	99,2	46,4	7,9	45,6	1,2
250 mgl -1 mln €	5,39	+	28,9	49,5	14,2	14,8	61,3	38,7	40,4	24,3	35,3	1,8

segue **Classifica delle Imprese Eccellenti al 2009 - Costruzioni**

CONDOTTA PATRIMONIALE E FINANZIARIA | I DATI SONO ESPRESI IN MIGLIAIA DI EURO

Pos. ISD Macros. Cl. V.P. 2009	Pos. ISD Macros. 2009	Pos. Reg. V. A. 2009	Denominazione	Sede	Pr.	Attività economica	totale imprese imprese eccellenti
33	76	4303	Santa Teresina Srl	Arzachena	OT	Lavori di costruzione specializzati	
34	79	1834	S.Im.T.El. Srl	Ploaghe	SS	Lavori di costruzione specializzati	
35	82	2839	C.P. Costruzioni Srl	Tratalias	CI	Costruzione di edifici	
36	84	4926	Ar.De. Antincendio Srl	Selargius	CA	Lavori di costruzione specializzati	
37	87	5616	Blu Deal Design Srl	Olbia	OT	Costruzione di edifici	
38	88	3725	Costruzioni Edili Generali	Sassari	SS	Costruzione di edifici	
39	89	5002	Nuova I.G.M. Srl	Donori'	CA	Lavori di costruzione specializzati	
40	95	5558	Tre N	Cagliari	CA	Costruzione di edifici	
41	96	4458	Tecnopian Srl	Sassari	SS	Costruzione di edifici	
42	97	3972	Decor Casa Srl	Decimoputzu	CA	Costruzione di edifici	
43	98	2554	Attività Industriali e Commerciali Srl	Cagliari	CA	Costruzione di edifici	
44	102	3632	P.C.E. Srl	Cagliari	CA	Costruzione di edifici	
45	105	2393	Edil 92 Srl	Arzachena	OT	Costruzione di edifici	
46	106	1964	Mara Srl	Olbia	OT	Costruzione di edifici	
1	1	5134	Gioluxe Srl	Cagliari	CA	Lavori di costruzione specializzati	
2	3	1814	Climat&C. Srl	Olbia	OT	Lavori di costruzione specializzati	
3	22	909	I.T.M. Telematica Srl	Sassari	SS	Lavori di costruzione specializzati	
4	24	1220	Sis. & Tec. Srl	Selargius	CA	Lavori di costruzione specializzati	
5	28	1650	Fratelli Putzu - Compagnia Generale Appalti - Srl	Pattada	SS	Costruzione di edifici	
6	30	637	2 Erre Srl	Tratalias	CI	Costruzione di edifici	
7	32	2699	LVS Srl	Cagliari	CA	Costruzione di edifici	
8	34	653	Sarcos Srl	Sanluri	VS	Costruzione di edifici	
9	35	1344	Ro.La.An. Srl	Tortoli	OG	Lavori di costruzione specializzati	
10	36	3698	Artedil Srl	Olbia	OT	Costruzione di edifici	
11	38	3167	Accadueo Srl	Cagliari	CA	Lavori di costruzione specializzati	
12	42	476	Edil-Cetis Srl	Olbia	OT	Costruzione di edifici	
13	43	3363	L'Antifurto Srl	Cagliari	CA	Lavori di costruzione specializzati	
14	44	1631	Costec Srl	Sassari	SS	Lavori di costruzione specializzati	
15	45	1598	Eredi Manghina Salvatore Srl	Ploaghe	SS	Costruzione di edifici	
16	48	863	Zanolla Francesco	Sassari	SS	Ingegneria civile	
17	49	1906	Siteco Srl	Cagliari	CA	Costruzione di edifici	
18	56	839	Edil Ricciu Srl	Olbia	OT	Costruzione di edifici	
19	61	701	Nugoro	Nuoro	NU	Costruzione di edifici	
20	65	1826	I.R.Em. Srl	San Sperate	CA	Lavori di costruzione specializzati	
21	66	2530	C.E.M.M. Srl	Sarule	NU	Costruzione di edifici	
22	67	744	Cisaf Srl	Quartu Sant'Elena	CA	Costruzione di edifici	
23	70	656	Service Srl	Cagliari	CA	Lavori di costruzione specializzati	
24	71	813	Francesco Rais Srl	Cagliari	CA	Lavori di costruzione specializzati	
25	75	1531	Camedda Costruzioni Srl	Cabras	OR	Costruzione di edifici	
26	78	192	Promosar Srl	Cagliari	CA	Costruzione di edifici	
27	80	279	Cosacem Costruttori Srl	Portoscuso	CI	Costruzione di edifici	
28	83	658	Safer	Macomer	NU	Costruzione di edifici	
29	85	2871	Tecnologie Ambientali Srl	Quartucciu	CA	Lavori di costruzione specializzati	
30	90	1833	G.P.D. Edilizia Srl	La Maddalena	OT	Costruzione di edifici	
31	91	2174	Manservigi Costruzioni Srl	Cagliari	CA	Lavori di costruzione specializzati	
32	92	845	Baiaverde Srl	Valledoria	SS	Costruzione di edifici	
33	93	2336	A.Ge.Co. Srl (Ambiente Geotecnica Consolidamenti)	Sassari	SS	Lavori di costruzione specializzati	
34	94	1506	Tran.Se.Ma Srl	Badesi	OT	Lavori di costruzione specializzati	
35	99	405	Edilizia Commerciale - *Edicom	Selargius	CA	Costruzione di edifici	
36	100	1561	Aqa	Quartu Sant'Elena	CA	Lavori di costruzione specializzati	

segue **Classifica delle Imprese Eccellenti al 2009 - Costruzioni**

CONDOTTA PATRIMONIALE E FINANZIARIA | I DATI SONO ESPRESSI IN MIGLIAIA DI EURO

Pos. ISD Macros. Cl. V.P. 2009	Pos. ISD Macros. 2009	Pos. Reg. V. A. 2009	Denominazione	Sede	Pr.	Attività economica	totale imprese imprese eccellenti
37	101	2919	Comil	Quartu Sant'Elena	CA	Costruzione di edifici	
1	7	128	Proservice Spa	Cagliari	CA	Completamento e finitura di edifici	
2	37	122	Antonio Puddu Impresa Costruzioni Edili Srl	Cagliari	CA	Costruzione di edifici	
3	40	118	Nieddu Costruzioni Srl	Sassari	SS	Costruzione di edifici	
4	50	105	Multiss Spa	Sassari	SS	Costruzione di edifici	
5	77	432	F.F. Serci Srl	Guspini	VS	Costruzione di edifici	
6	103	173	Fi.Bi. Srl	Cagliari	CA	Costruzione di edifici	

Classe Valore della Produzione 2009	ISD	Trend	Cash flow su Passività %	Cash flow op su Esigibilità %	Attivo corrente / Fatturato %	Passività a BT / Fatturato %	Attivo fisso / Capitale investito %	Attivo corr. / Capitale investito %	Passività a BT / Capitale investito %	Passività a MLT / Capitale investito %	Cap. netto / Capitale investito %	Leverage
	5,9		31,5	41,9	108,8	79,3	11,1	88,9	60,3	12,6	14,3	6,0
					58,4	36,5	18,7	81,3	50,0	13,6	32,4	2,1
1 mln - 5 mln €	4,20	+	228,2	246,1	60,2	20,7	37,1	62,9	21,7	1,7	76,5	0,3
oltre 5 mln €	8,45	-	43,5	68,4	59,9	26,3	4,0	96,0	42,2	24,0	33,8	2,0
oltre 5 mln €	6,33	-	9,1	20,3	59,0	24,8	20,0	80,0	33,6	33,6	32,8	2,0
oltre 5 mln €	6,28	+	160,3	166,6	86,8	27,8	1,6	98,4	31,5	1,2	67,3	0,5
oltre 5 mln €	6,06	+	42,3	59,7	40,0	21,8	36,8	63,2	34,5	13,8	51,6	0,9
oltre 5 mln €	5,33	+	-15,1	-20,4	55,9	26,0	22,0	78,0	36,3	14,0	49,7	1,0
oltre 5 mln €	4,18	+	50,3	53,9	151,5	39,1	31,8	68,2	17,6	1,2	81,2	0,2

Classifica delle Imprese Eccellenti al 2009 - Commercio

CONDOTTA PATRIMONIALE E FINANZIARIA | I DATI SONO ESPRESSI IN MIGLIAIA DI EURO

Pos. ISD Macros. Cl. V.P. 2009	Pos. ISD Macros. 2009	Pos. Reg. V. A. 2009	Denominazione	Sede	Pr.	Attività economica	totale imprese imprese eccellenti
1	2	4449	Emmedi Srl	Sassari	SS	Commercio al dettaglio di carburante per autotrazione	
2	4	5007	Sar Glass Srl	Cagliari	CA	Manutenzione e riparazione di autoveicoli	
3	29	7342	Case srl	Olbia	OT	Intermediari del commercio	
4	33	6913	Alps Srl	Sassari	SS	Intermediari del commercio	
5	38	10367	Armusa Srl	Calasetta	CI	Commercio all'ingrosso di beni di consumo finale	
6	53	8568	Fiordimelo Srl	Sassari	SS	Commercio all'ingrosso di beni di consumo finale	
7	59	8877	Sardegna Novamedia Srl	Cagliari	CA	Commercio al dettaglio di articoli culturali e ricreativi	
8	60	7844	Masalautocarrozzeria Srl	Bosa	OR	Manutenzione e riparazione di autoveicoli	
9	68	6587	Contu-Mereu Elettronica Srl	San Gavino Monreale	VS	Commercio al dettaglio di altri prodotti per uso domestico	
10	80	8357	Il Pescatore Srl	Porto Torres	SS	Commercio al dettaglio - Prodotti alimentari, bevande	
11	90	8432	Ottica Fashion Srl	Cagliari	CA	Commercio al dettaglio di altri prodotti	
12	109	9583	A.G. Collaborazioni Srl	Cagliari	CA	Commercio al dettaglio di altri prodotti per uso domestico	
13	115	6880	Pisanu Service	Sestu	CA	Manutenzione e riparazione di autoveicoli	
14	129	7907	A.S.A. - Allevatori Sulcitani Associati - Srl	San Giovanni Suergiu	CI	Commercio all'ingrosso - Prodotti alimentari, bevande	
1	3	6235	Smeralda Car Service Srl	Olbia	OT	Manutenzione e riparazione di autoveicoli	
2	6	1584	Autorimessa Italia Srl	Elmas	CA	Manutenzione e riparazione di autoveicoli	
3	7	2615	Al.Ro. Srl.	Alghero	SS	Intermediari del commercio	
4	8	6385	M.A.Gi.C. Srl	Nuoro	NU	Commercio al dettaglio di esercizi non specializzati	
5	9	3594	Seashops Srl	Cagliari	CA	Commercio al dettaglio di altri prodotti	
6	10	3512	Officina Palmas Srl	Serrenti	VS	Manutenzione e riparazione di autoveicoli	
7	11	6952	Derosas Srl	Arzachena	OT	Commercio al dettaglio di esercizi non specializzati	
8	13	3200	Beauty Star	Quartucciu	CA	Commercio al dettaglio di altri prodotti	
9	14	3361	Thun Shop Sestu Srl	Cagliari	CA	Commercio al dettaglio di altri prodotti	
10	15	4451	Green Fashion Srl	Carbonia	CI	Commercio al dettaglio di altri prodotti	
11	18	3845	Spazio Tel Srl	Cagliari	CA	Commercio al dettaglio di articoli culturali e ricreativi	
12	21	3673	Macro Services Srl	Sassari	SS	Intermediari del commercio	
13	27	2223	Autofficina Fiori Luigi Srl	Sassari	SS	Manutenzione e riparazione di autoveicoli	
14	31	7765	Libreria Hemingway Srl	Villasimius	CA	Commercio al dettaglio di articoli culturali e ricreativi	
15	34	4437	Cucciarri Arredamenti Srl	Oristano	OR	Commercio all'ingrosso di altri macchinari, attrezzature e forniture	
16	45	5977	FD Distribuzione Bevande Srl	Ittiri	SS	Commercio all'ingrosso - Prodotti alimentari, bevande	
17	46	2247	Servizi Integrati per gli Artigiani Srl	Cagliari	CA	Intermediari del commercio	
18	50	1970	Salis Meccanica Srl	Sassari	SS	Manutenzione e riparazione di autoveicoli	
19	55	5224	Emporio del Colore Srl	Alghero	SS	Commercio al dettaglio di altri prodotti per uso domestico	
20	56	3767	Hearty Studio Srl	Quartu Sant'Elena	CA	Commercio al dettaglio di altri prodotti	
21	57	7268	Oppes Costantino	Sassari	SS	Commercio all'ingrosso - Prodotti alimentari, bevande	
22	64	3327	F.Lli Finà Srl	Castelsardo	SS	Manutenzione e riparazione di autoveicoli	
23	66	2751	Pirlo Luigi e Figli Srl	Cagliari	CA	Commercio al dettaglio di altri prodotti per uso domestico	
24	69	4143	Sistemi Costruttivi	Sestu	CA	Commercio all'ingrosso specializzato di altri prodotti	
25	70	4631	La Lanterna Magica Srl	Olbia	OT	Commercio al dettaglio di altri prodotti	
26	71	5319	Software Gestionale Integrato Srl	Cagliari	CA	Commercio all'ingrosso di apparecchiature ICT	
27	73	6241	Decor & Colors Srl	Sassari	SS	Commercio al dettaglio di altri prodotti per uso domestico	
28	75	5644	Commerciale Baire Srl	Capoterra	CA	Commercio al dettaglio di altri prodotti	
29	76	6282	Gioielleria Canu Srl	Valledoria	SS	Commercio al dettaglio di altri prodotti	
30	77	5315	Moda Gaudiosi	Cagliari	CA	Commercio al dettaglio di altri prodotti	
31	79	3418	Marina di Villaputzu Srl	Villaputzu	CA	Commercio al dettaglio di carburante per autotrazione	
32	81	6203	World Drink Srl	Olbia	OT	Commercio al dettaglio extra negozio, banchi e mercati	
33	84	5249	Diellezeta Srl	Oristano	OR	Commercio all'ingrosso - Prodotti alimentari, bevande	
34	86	1914	Sar. Max. Srl	Sassari	SS	Intermediari del commercio	
35	88	8517	Fruit Garden Srl	Domusnovas	CI	Commercio all'ingrosso - Prodotti alimentari, bevande	
36	89	8631	Gb Carni Srl	Alghero	SS	Commercio all'ingrosso - Prodotti alimentari, bevande	

segue **Classifica delle Imprese Eccellenti al 2009 - Commercio**

CONDOTTA PATRIMONIALE E FINANZIARIA | I DATI SONO ESPRESSI IN MIGLIAIA DI EURO

Pos. ISD Macros. Cl. V.P. 2009	Pos. ISD Macros. 2009	Pos. Reg. V. A. 2009	Denominazione	Sede	Pr.	Attività economica	totale imprese imprese eccellenti
37	93	6682	Ecopharm Srl	Cagliari	CA	Commercio al dettaglio di altri prodotti	
38	95	7681	Market Rita Srl	Cagliari	CA	Commercio al dettaglio di esercizi non specializzati	
39	96	4118	M. G. Detergenti	Alghero	SS	Commercio all'ingrosso di beni di consumo finale	
40	97	5701	Liberio Srl	Cagliari	CA	Commercio al dettaglio di altri prodotti per uso domestico	
41	98	7463	ROX Srl	Quartu Sant'Elena	CA	Commercio al dettaglio di altri prodotti	
42	99	5088	Zeta Market Srl	Ussana	CA	Commercio al dettaglio di esercizi non specializzati	
43	100	5669	Centro Servizi Commerciali S. Margherita di Pula	Pula	CA	Commercio al dettaglio di esercizi non specializzati	
44	106	6999	Sport Center Srl	La Maddalena	OT	Commercio al dettaglio di altri prodotti	
45	107	4070	Autocar Srl	Villa San Pietro	CA	Manutenzione e riparazione di autoveicoli	
46	108	6240	Fashion Hair Srl	Oristano	OR	Commercio all'ingrosso di beni di consumo finale	
47	110	6961	Sardegna alimentari Srl	Cardedu	OG	Commercio all'ingrosso	
48	111	2365	Officina Riparazioni Automezzi Srl	Elmas	CA	Manutenzione e riparazione di autoveicoli	
49	116	4298	Pellicceria Via Crispi Srl	Cagliari	CA	Commercio al dettaglio di altri prodotti	
50	119	6583	F.Lli Meloni Srl	Padria	SS	Commercio al dettaglio di altri prodotti per uso domestico	
51	120	7542	Le Cefei Srl	Olbia	OT	Commercio al dettaglio di esercizi non specializzati	
52	130	4837	Graninvest Srl	Alghero	SS	Commercio al dettaglio di esercizi non specializzati	
53	140	6014	M.G. Media Global	Sassari	SS	Commercio al dettaglio di altri prodotti	
54	148	5976	Do.Re.A. Srl	Cagliari	CA	Commercio all'ingrosso - Prodotti alimentari, bevande	
55	149	5265	Sarda Zoo Piccola Srl	Villamassargia	CI	Commercio all'ingrosso di beni di consumo finale	
56	152	5535	So.Pr.E.S. -Soc. di Progettazione ed Elaborazione di Servizi	Cagliari	CA	Commercio all'ingrosso di apparecchiature ICT	
57	154	7233	Island Team Srl	Cagliari	CA	Intermediari del commercio	
58	160	4932	Centro Assistenza Vega Macchine Caffè Srl	Quartu Sant'Elena	CA	Commercio all'ingrosso di altri macchinari, attrezzature e forniture	
59	161	2656	Franz Foto Ottica Srl	Cagliari	CA	Commercio al dettaglio di altri prodotti	
60	167	4386	Euroforniture	Alghero	SS	Commercio all'ingrosso di beni di consumo finale	
1	5	2427	Service AZC Srl	Cagliari	CA	Commercio di autoveicoli	
2	12	2840	G.M.M. Srl	Fluminimaggiore	CI	Commercio al dettaglio di esercizi non specializzati	
3	16	1751	Millennium Srl	Cagliari	CA	Commercio all'ingrosso di beni di consumo finale	
4	17	723	Technos Tecnologia Ospedaliera Srl	Cagliari	CA	Commercio all'ingrosso di beni di consumo finale	
5	19	2988	Stefania Srl	Villamassargia	CI	Commercio al dettaglio di esercizi non specializzati	
6	20	3914	Paulis Srl	Monsezzato	CA	Commercio al dettaglio di esercizi non specializzati	
7	22	3484	Frongia Srl	Oristano	OR	Commercio al dettaglio di esercizi non specializzati	
8	23	2108	Market Monte Nai Srl	Muravera	CA	Commercio al dettaglio di esercizi non specializzati	
9	26	1290	Sarda Riparazioni Veicoli Industriali Srl	Sassari	SS	Manutenzione e riparazione di autoveicoli	
10	30	677	Sanifarm - Srl	Cagliari	CA	Commercio all'ingrosso di beni di consumo finale	
11	32	566	Hotel Dei Pini	Alghero	SS	Commercio al dettaglio di altri prodotti	
12	35	2371	B.A.P. Srl	Lanusei	OG	Commercio all'ingrosso specializzato di altri prodotti	
13	37	4190	Roaming	Cagliari	CA	Commercio all'ingrosso specializzato di altri prodotti	
14	39	935	Lampogas Sarda Srl	Sassari	SS	Commercio all'ingrosso di combustibili	
15	40	3179	Musa Spazio Moda Srl	Elmas	CA	Commercio al dettaglio di altri prodotti	
16	43	2191	Sarda Saf Srl	Oristano	OR	Commercio all'ingrosso di beni di consumo finale	
17	44	2192	Fitochimica Sarda Srl	Sestu	CA	Commercio al dettaglio di altri prodotti per uso domestico	
18	49	1887	Ce.Tar. Srl	Quartu Sant'Elena	CA	Commercio all'ingrosso - Prodotti alimentari, bevande	
19	51	1271	Ciccio Service Srl	Olbia	OT	Commercio al dettaglio di carburante per autotrazione	
20	58	1500	Porta Srl	Cagliari	CA	Commercio all'ingrosso di beni di consumo finale	
21	61	4713	Farris Group Srl	Olbia	OT	Commercio all'ingrosso - Prodotti alimentari, bevande	
22	62	776	Ristormatic Srl	San Gavino Monreale	VS	Commercio al dettaglio extra negozio, banchi e mercati	
23	63	2291	Cadoni Srl	Monastir	CA	Manutenzione e riparazione di autoveicoli	
24	65	3035	Corona Lu.Pa. Srl	Cagliari	CA	Commercio al dettaglio di altri prodotti	
25	67	2051	Frongia Market Srl	Oristano	OR	Commercio al dettaglio di esercizi non specializzati	
26	72	5393	Gi.An. Srl	Cagliari	CA	Commercio all'ingrosso - Prodotti alimentari, bevande	

Classe Valore della Produzione 2009	ISD	Trend	Cash flow su Passività %	Cash flow op su Esigibilità %	Attivo corrente / Fatturato %	Passività a BT / Fatturato %	Attivo fisso / Capitale investito %	Attivo corr. / Capitale investito %	Passività a BT / Capitale investito %	Passività a MLT / Capitale investito %	Cap. netto / Capitale investito %	Leverage
			7,6	12,6	63,4	51,3	18,1	81,9	64,6	9,2	18,6	4,3
	5,6		31,1	44,7	40,1	25,5	24,2	75,8	47,0	8,3	38,5	1,6
250 mgj - 1 mln €	5,44	+	23,7	25,7	31,9	19,4	2,0	98,0	59,6	1,6	38,8	1,6
250 mgj - 1 mln €	5,44	-	28,8	39,1	14,5	11,3	19,2	80,8	63,0	8,2	30,1	2,4
250 mgj - 1 mln €	5,41	-	2,5	16,7	64,8	16,0	60,1	39,9	9,9	13,8	76,2	0,3
250 mgj - 1 mln €	5,39	+	134,6	171,4	28,1	8,6	5,5	94,5	29,0	6,9	64,1	0,6
250 mgj - 1 mln €	5,39	-	18,8	22,4	64,9	51,6	11,5	88,5	70,3	3,3	26,3	2,8
250 mgj - 1 mln €	5,39	+	110,8	144,1	16,5	10,2	46,8	53,2	33,0	9,6	57,1	0,7
250 mgj - 1 mln €	5,39	-	73,4	76,6	6,6	7,2	95,2	4,8	5,3	0,0	94,6	0,1
250 mgj - 1 mln €	5,22	-	22,5	38,9	104,4	38,7	19,3	80,7	29,9	15,7	54,4	0,8
250 mgj - 1 mln €	5,22	-	24,0	30,8	49,4	100,5	66,1	33,9	68,9	8,1	22,7	3,4
250 mgj - 1 mln €	5,20	+	4,1	4,3	46,1	28,6	3,4	96,6	60,1	3,4	36,6	1,7
250 mgj - 1 mln €	5,17	+	20,0	23,3	54,0	37,8	1,6	98,4	69,0	5,9	25,7	2,9
250 mgj - 1 mln €	5,11	+	-1,5	-1,9	100,2	80,3	33,9	66,1	53,0	22,3	24,8	3,0
250 mgj - 1 mln €	5,06	+	43,1	66,5	31,3	21,0	33,1	66,9	44,9	23,0	32,3	2,1
250 mgj - 1 mln €	5,04	+	193,8	225,5	40,1	14,9	5,7	94,3	35,0	5,7	59,9	0,7
250 mgj - 1 mln €	5,00	-	140,9	163,2	13,2	14,3	49,3	50,7	55,1	8,7	36,2	1,8
250 mgj - 1 mln €	4,78	+	17,9	50,0	33,4	11,5	11,7	88,3	30,3	42,8	27,6	2,7
250 mgj - 1 mln €	4,68	+	54,0	57,8	69,2	38,2	8,5	91,5	50,5	3,0	46,6	1,1
250 mgj - 1 mln €	4,50	+	17,9	23,6	71,3	71,3	28,9	71,1	71,1	7,7	21,2	3,7
250 mgj - 1 mln €	4,50	-	17,5	43,4	40,5	37,0	63,7	36,3	33,2	43,1	23,8	3,2
250 mgj - 1 mln €	4,44	-	-40,8	-50,0	54,4	36,3	7,2	92,8	61,8	17,1	20,4	3,9
250 mgj - 1 mln €	4,39	+	-10,7	-10,2	132,9	76,1	13,4	86,6	49,6	13,4	37,0	1,7
250 mgj - 1 mln €	4,22	-	17,4	44,7	45,4	43,4	65,9	34,1	32,6	39,8	27,6	2,6
250 mgj - 1 mln €	4,17	+	19,9	47,6	93,1	23,8	13,6	86,4	22,1	25,6	52,3	0,9
250 mgj - 1 mln €	4,06	+	-14,7	-15,0	70,3	62,2	36,1	63,9	56,6	18,4	25,0	3,0
1 mln - 5 mln €	8,89	-	60,7	71,0	29,4	32,4	34,8	65,2	71,9	8,1	20,2	4,0
1 mln - 5 mln €	8,00	+	84,1	113,7	14,9	6,9	28,2	71,8	33,1	7,8	58,8	0,7
1 mln - 5 mln €	7,78	=	-2,0	0,5	86,4	62,4	5,5	94,5	68,2	9,1	22,6	3,4
1 mln - 5 mln €	7,78	-	20,9	24,3	84,5	51,3	21,2	78,8	47,9	7,3	44,9	1,2
1 mln - 5 mln €	7,61	+	81,9	88,6	26,0	14,7	30,5	69,5	39,3	2,7	57,7	0,7
1 mln - 5 mln €	7,61	+	52,3	62,4	14,5	11,7	26,0	74,0	59,5	10,9	28,9	2,4
1 mln - 5 mln €	7,56	+	38,4	45,3	10,9	17,0	63,2	36,8	57,5	6,0	36,5	1,7
1 mln - 5 mln €	7,39	-	41,0	128,4	31,1	7,0	35,0	65,0	14,7	27,0	58,4	0,7
1 mln - 5 mln €	7,33	-	40,0	138,0	63,5	40,0	69,4	30,6	19,3	46,7	34,0	1,9
1 mln - 5 mln €	7,11	+	33,2	35,7	101,6	28,0	3,1	96,9	26,7	1,5	71,8	0,4
1 mln - 5 mln €	7,00	-	86,8	100,0	17,1	15,1	46,0	54,0	47,8	6,1	46,0	1,2
1 mln - 5 mln €	6,89	+	23,2	33,0	59,1	30,9	5,3	94,7	49,6	16,8	33,8	2,0
1 mln - 5 mln €	6,89	+	7,9	8,9	11,3	16,9	54,3	45,7	68,6	5,1	26,3	2,8
1 mln - 5 mln €	6,78	-	64,0	83,3	40,1	23,9	34,5	65,5	39,0	11,5	49,6	1,0
1 mln - 5 mln €	6,72	-	10,4	11,2	67,3	36,2	9,1	90,9	48,9	2,2	48,8	1,0
1 mln - 5 mln €	6,67	=	5,7	7,8	79,9	42,4	25,4	74,6	39,6	6,3	54,1	0,8
1 mln - 5 mln €	6,67	+	14,4	16,9	51,3	36,7	2,7	97,3	69,6	7,9	22,5	3,5
1 mln - 5 mln €	6,53	+	28,1	31,7	16,2	11,3	6,6	93,4	65,0	8,3	26,8	2,7
1 mln - 5 mln €	6,50	-	11,1	42,3	11,0	7,1	69,2	30,8	19,9	48,1	31,9	2,1
1 mln - 5 mln €	6,28	-	22,2	25,0	60,4	38,3	3,2	96,8	61,4	4,1	34,5	1,9
1 mln - 5 mln €	6,22	+	41,7	44,8	40,1	27,8	8,0	92,0	63,6	3,5	32,9	2,0
1 mln - 5 mln €	6,22	-	47,3	97,1	6,5	2,8	78,6	21,4	9,2	0,7	90,3	0,1
1 mln - 5 mln €	6,13	-	33,6	40,8	49,7	25,1	36,2	63,8	32,3	6,4	61,4	0,6
1 mln - 5 mln €	6,11	+	82,4	123,3	25,0	17,4	32,3	67,7	47,0	22,4	30,6	2,3
1 mln - 5 mln €	6,10	+	33,5	44,6	14,8	10,9	21,7	78,3	57,5	18,9	23,4	3,3
1 mln - 5 mln €	6,00	-	-34,1	-84,8	14,6	8,0	50,9	49,1	26,9	48,8	24,0	3,1

segue **Classifica delle Imprese Eccellenti al 2009 - Commercio**

CONDOTTA PATRIMONIALE E FINANZIARIA | I DATI SONO ESPRESSI IN MIGLIAIA DI EURO

Pos. ISD Macros. Cl. V.P. 2009	Pos. ISD Macros. 2009	Pos. Reg. V. A. 2009	Denominazione	Sede	Pr.	Attività economica	totale imprese imprese eccellenti
27	78	2211	Antare	Quartu Sant'Elena	CA	Commercio al dettaglio di carburante per autotrazione	
28	83	4084	Vinserra	Gesturi	VS	Commercio all'ingrosso - Prodotti alimentari, bevande	
29	85	1535	Cocco Albino & Figli	Cagliari	CA	Manutenzione e riparazione di autoveicoli	
30	91	2817	Ferramenta Carboni Srl	Sassari	SS	Commercio al dettaglio di altri prodotti per uso domestico	
31	92	1411	H.S. Hospital Service Srl	Sassari	SS	Intermediari del commercio	
32	101	1272	Olivo Supermercati	San Gavino Monreale	VS	Commercio al dettaglio - Prodotti alimentari, bevande	
33	104	4036	Magi Mare Srl	San Teodoro	OT	Commercio al dettaglio di esercizi non specializzati	
34	105	2920	Cerealgrani Srl	Palau	OT	Commercio all'ingrosso - Materie prime agricole e animali vivi	
35	112	1975	Nuova Raf.Co. Srl	Cagliari	CA	Commercio di parti e accessori autoveicoli	
36	113	1142	Cartaria Val.Dy. Srl	Cagliari	CA	Commercio all'ingrosso di beni di consumo finale	
37	114	2229	Agricola Sassarese	Sassari	SS	Commercio all'ingrosso - Materie prime agricole e animali vivi	
38	117	1349	MST Srl - Market Screentypographic	Selargius	CA	Commercio all'ingrosso di beni di consumo finale	
39	118	2843	Trade News	Cagliari	CA	Commercio al dettaglio - Prodotti alimentari, bevande	
40	122	1510	Riccardo Scano Srl	Cagliari	CA	Commercio al dettaglio di altri prodotti per uso domestico	
41	123	1962	Dessi Commerciale Srl	Villasimius	CA	Commercio al dettaglio di altri prodotti per uso domestico	
42	124	2860	Duedi	Macomer	NU	Commercio di parti e accessori autoveicoli	
43	125	2275	Brico Si Srl	Cagliari	CA	Commercio al dettaglio di altri prodotti per uso domestico	
44	126	4656	Air Confort Srl	Porto Torres	SS	Commercio al dettaglio extra negozio, banchi e mercati	
45	127	655	G Tre Srl	Quartu Sant'Elena	CA	Commercio al dettaglio di esercizi non specializzati	
46	133	1885	Bertola Srl	Cagliari	CA	Commercio al dettaglio di altri prodotti	
47	134	2993	L'Economica Laconese Scrl	Laconi	OR	Commercio al dettaglio di esercizi non specializzati	
48	135	3710	Giovanni Ugghias & Figli Srl	Olbia	OT	Commercio al dettaglio di esercizi non specializzati	
49	136	342	Ro.As Srl	Carloforte	CI	Manutenzione e riparazione di autoveicoli	
50	137	1706	Package And Catering Srl	Sassari	SS	Commercio all'ingrosso di beni di consumo finale	
51	139	1106	Dey	Cagliari	CA	Commercio al dettaglio di altri prodotti per uso domestico	
52	141	2392	Grimaldi Srl	Olbia	OT	Commercio all'ingrosso di altri macchinari, attrezzature e forniture	
53	142	5473	F.Lli Cucchedda Srl	Domus de Maria	CA	Commercio al dettaglio di esercizi non specializzati	
54	143	4487	Agr Legno Srl	Quartucciu	CA	Commercio al dettaglio di altri prodotti	
55	144	2906	Griffe Srl	Sassari	SS	Commercio di autoveicoli	
56	145	3599	Comm. Service	Olbia	OT	Commercio all'ingrosso - Prodotti alimentari, bevande	
57	146	4057	Agripet Srl	Monastir	CA	Commercio all'ingrosso - Materie prime agricole e animali vivi	
58	151	2683	Corda Argiolas Srl	Cagliari	CA	Commercio all'ingrosso - Prodotti alimentari, bevande	
59	156	1105	Vaccargiu & Faedda Srl	Selargius	CA	Commercio all'ingrosso - Prodotti alimentari, bevande	
60	157	1764	Nordall Srl	Sassari	SS	Commercio all'ingrosso di altri macchinari, attrezzature e forniture	
61	159	817	Società Esercizi e Servizi Stradali Oristanesi Srl	Tramatza	OR	Commercio al dettaglio di carburante per autotrazione	
62	162	582	Buccellato Srl	Sestu	CA	Intermediari del commercio	
63	163	2341	Media Sarda Srl	Cagliari	CA	Commercio all'ingrosso di altri macchinari, attrezzature e forniture	
64	164	868	Samer Service Srl	Sassari	SS	Manutenzione e riparazione di autoveicoli	
65	165	2869	Bianto Srl	Carbonia	CI	Commercio all'ingrosso - Prodotti alimentari, bevande	
66	166	562	Andera Srl	Cagliari	CA	Intermediari del commercio	
67	168	1417	Flarco Srl	Elmas	CA	Commercio all'ingrosso di altri macchinari, attrezzature e forniture	
68	169	1633	Autoclub Srl	Sassari	SS	Manutenzione e riparazione di autoveicoli	
1	1	170	Teknoship Srl	Cagliari	CA	Commercio all'ingrosso non specializzato	
2	24	333	Sgaravattiland Sctrl	Capoterra	CA	Commercio all'ingrosso - Materie prime agricole e animali vivi	
3	25	360	D.A.B. di Solinas Gavino Srl	Elmas	CA	Commercio al dettaglio extra negozio, banchi e mercati	
4	28	871	Urlo Srl	Santa Giusta	OR	Commercio al dettaglio di altri prodotti	
5	36	3844	Palmas e Palmas Srl	Cagliari	CA	Commercio al dettaglio di altri prodotti per uso domestico	
6	41	647	Antuofermo Srl	Sestu	CA	Commercio al dettaglio di altri prodotti	
7	42	24	Jumbo Spa	Cagliari	CA	Commercio al dettaglio di altri prodotti per uso domestico	
8	47	1408	Pin.Or. Srl	Orani	NU	Commercio al dettaglio di esercizi non specializzati	

segue **Classifica delle Imprese Eccellenti al 2009 - Commercio**

CONDOTTA PATRIMONIALE E FINANZIARIA | I DATI SONO ESPRESSI IN MIGLIAIA DI EURO

Pos. ISD Macros. Cl. V.P. 2009	Pos. ISD Macros. 2009	Pos. Reg. V. A. 2009	Denominazione	Sede	Pr.	Attività economica	totale imprese imprese eccellenti
9	48	389	U F B Srl	Oristano	OR	Commercio al dettaglio di esercizi non specializzati	
10	52	2903	Santu Marche Srl	Lei	NU	Commercio al dettaglio di carburante per autotrazione	
11	54	563	C.I.D.A.L. Srl	Pula	CA	Commercio al dettaglio di esercizi non specializzati	
12	74	246	Supermercati Marcello Srl	Tempio Pausania	OT	Commercio al dettaglio di esercizi non specializzati	
13	82	212	Novauto Spa	Monastir	CA	Commercio di autoveicoli	
14	87	798	Market Pinna Srl	Ghilarza	OR	Commercio al dettaglio di esercizi non specializzati	
15	94	321	Ferramenta Sardo Piemontese Spa	Cagliari	CA	Commercio al dettaglio di altri prodotti per uso domestico	
16	102	158	Turrismarket Srl	Porto Torres	SS	Commercio al dettaglio di esercizi non specializzati	
17	103	365	Ellepi Srl	Cagliari	CA	Commercio al dettaglio di esercizi non specializzati	
18	121	1173	Angelo Cocco Srl	Cagliari	CA	Commercio di autoveicoli	
19	128	508	Stivalverde Srl	Cagliari	CA	Commercio al dettaglio di altri prodotti	
20	131	823	Bibite Laconi Srl	Olbia	OT	Commercio all'ingrosso - Prodotti alimentari, bevande	
21	132	265	Ideal Market Srl	Oristano	OR	Commercio al dettaglio di esercizi non specializzati	
22	138	49	Cobec Srl	Sassari	SS	Commercio al dettaglio di esercizi non specializzati	
23	147	580	Olbiagros Srl	Olbia	OT	Commercio al dettaglio di esercizi non specializzati	
24	150	260	Prodifarm Srl	Sassari	SS	Commercio all'ingrosso di beni di consumo finale	
25	153	619	Mobil Clam Srl	Cagliari	CA	Commercio al dettaglio di altri prodotti per uso domestico	
26	155	644	Fasauto Srl	Oristano	OR	Commercio di autoveicoli	
27	158	1410	Canalis Automobili Srl	Oristano	OR	Commercio di autoveicoli	

Classe Valore della Produzione 2009	ISD	Trend	Cash flow su Passività %	Cash flow op su Esigibilità %	Attivo corrente / Fatturato %	Passività a BT / Fatturato %	Attivo fisso / Capitale investito %	Attivo corr. / Capitale investito %	Passività a BT / Capitale investito %	Passività a MLT / Capitale investito %	Cap. netto /Capitale investito %	Leverage
	5,6		31,1	44,7	40,1	25,5	18,1	81,9	64,6	9,2	18,6	4,3
			7,6	12,6	63,4	51,3	24,2	75,8	47,0	8,3	38,5	1,6
oltre 5 mln €	6,56	+	101,0	109,2	18,7	15,1	12,8	87,2	70,4	5,3	24,3	3,1
oltre 5 mln €	6,33	-	60,3	134,3	5,6	3,1	43,6	56,4	31,5	31,5	37,1	1,7
oltre 5 mln €	6,33	+	59,9	71,3	25,5	11,9	12,4	87,6	40,8	7,8	51,4	0,9
oltre 5 mln €	6,00	-	23,8	28,1	24,9	22,2	36,4	63,6	56,8	6,7	36,4	1,7
oltre 5 mln €	5,72	+	49,9	74,4	49,8	9,6	39,2	60,8	11,8	5,3	82,9	0,2
oltre 5 mln €	5,61	+	66,3	120,7	22,4	15,5	58,5	41,5	28,7	22,7	48,7	1,1
oltre 5 mln €	5,44	+	51,9	58,6	50,2	21,4	22,3	77,7	33,2	3,6	63,2	0,6
oltre 5 mln €	5,39	-	28,2	32,8	23,9	22,2	35,6	64,4	59,8	8,5	31,7	2,2
oltre 5 mln €	5,39	+	15,0	22,2	26,0	31,0	55,5	44,5	53,1	21,4	25,5	2,9
oltre 5 mln €	5,00	+	23,5	29,7	42,6	20,1	8,8	91,2	43,0	8,3	48,7	1,1
oltre 5 mln €	4,83	+	38,3	80,3	37,7	6,9	28,4	71,6	13,2	14,2	72,7	0,4
oltre 5 mln €	4,78	+	1,8	3,9	61,8	15,7	5,9	94,1	23,9	21,4	54,7	0,8
oltre 5 mln €	4,78	-	68,3	90,9	23,4	25,5	47,8	52,2	56,8	18,0	25,1	3,0
oltre 5 mln €	4,72	+	17,9	20,8	25,1	20,7	44,8	55,2	45,5	5,3	49,2	1,0
oltre 5 mln €	4,50	=	90,9	103,4	52,6	20,4	15,6	84,4	32,7	4,3	63,1	0,6
oltre 5 mln €	4,45	+	18,1	29,0	90,5	56,8	46,1	53,9	33,8	14,7	51,5	0,9
oltre 5 mln €	4,44	-	7,6	32,3	30,4	36,3	86,2	13,8	16,5	38,7	44,9	1,2
oltre 5 mln €	4,39	+	11,9	20,9	35,4	19,1	34,0	66,0	35,6	20,7	43,8	1,3
oltre 5 mln €	4,28	+	16,4	19,0	37,9	24,9	16,8	83,2	54,6	6,0	39,4	1,5

segue **Classifica delle Imprese Eccellenti al 2009 - Servizi**

CONDOTTA PATRIMONIALE E FINANZIARIA | I DATI SONO ESPRESI IN MIGLIAIA DI EURO

Pos. ISD Macros. Cl. V.P. 2009	Pos. ISD Macros. 2009	Pos. Reg. V. A. 2009	Denominazione	Sede	Pr.	Attività economica	totale imprese imprese eccellenti
1	2	6836	Quartanas Srl	Cagliari	CA	Elaborazione dati	
2	4	6307	Studio Easy Web Srl	Quartu Sant'Elena	CA	Produzione software, consulenza informatica, attività connesse	
3	9	7628	Frame Srl.	Olbia	OT	Attività degli studi di architettura e ingegneria	
4	10	10214	Cooperativa Servizi Turistici Rosa	Budoni	OT	Attività di supporto ai trasporti	
5	13	7261	Società Cooperativa Bar del Corso	Palau	OT	Bar	
6	17	6061	Digitech Srl	Alghero	SS	Riparazione di computer e apparecchiature per comunicazioni	
7	18	5009	Cipria Srl	Quartu Sant'Elena	CA	Servizi dei parrucchieri e trattamenti estetici	
8	19	5247	Azienda & Consulenza Srl	Porto Torres	SS	Elaborazione dati	
9	27	7760	Sole e Mare Srl	Cabras	OR	Bar	
10	30	6189	Laboratorio di Analisi R.C.C.F. Srl	Barumini	VS	Altri servizi di assistenza sanitaria	
11	31	8068	Eughenia Srl	Pula	CA	Elaborazione dati	
12	38	6991	Lu.Pa.	Senorbi	CA	Ristoranti	
13	39	6837	Società Cooperativa Sociale Primavera Verde Srl	Orroli	CA	Servizi di assistenza sociale residenziale	
14	40	9032	C.S.S.A. - Centro Studi Servizi Aziendali - Piccola Srl	Sassari	SS	Elaborazione dati	
15	52	7373	D.F.T. Srl	Arborea	OR	Bar	
16	56	6099	Thinklab Srl	Sassari	SS	Contabilità, controllo e revisione contabile, consulenza fiscale	
17	57	5195	E.Da.Pi. Service	Tempio Pausania	OT	Elaborazione dati	
18	60	5918	Merci Service Sardegna Srl	Olbia	OT	Attività di supporto ai trasporti	
19	61	9188	Centro Servizi Imprese Srl	Nuoro	NU	Attività di servizi per la persona	
20	62	9047	Centro Studi Athena Srl	Cagliari	CA	Istruzione	
21	65	3860	Ellysplendor Srl	Cagliari	CA	Attività di pulizia e disinfestazione	
22	69	4700	Sarda Pulizie e Manutenzioni Srl	Assemini	CA	Attività di pulizia e disinfestazione	
23	70	7858	Biozoo Srl	Sassari	SS	Collaudi ed analisi tecniche	
24	71	5729	Architettura e Ambiente Srl	Porto Torres	SS	Attività degli studi di architettura e ingegneria	
25	79	5469	Sa Morisca Srl	Cagliari	CA	Ristoranti	
26	81	6094	Cooperativa Sociale di Solidarietà Ulassai Srl	Ulassai	OG	Servizi di assistenza sociale residenziale	
27	83	4470	Manage Your Health Srl	Cagliari	CA	Servizi dei parrucchieri e trattamenti estetici	
28	85	6586	Conset Srl	Quartu Sant'Elena	CA	Elaborazione dati	
29	86	5525	Bianca Srl	Uri	SS	Riparazione di computer e apparecchiature per comunicazioni	
30	90	6728	Centro Medico Specialistico Srl	Terralba	OR	Attività di supporto per le funzioni di ufficio	
31	91	7088	GI Office Srl.	Cagliari	CA	Elaborazione dati	
32	95	9224	Autonoleggio Smeralda Srl.	Calangianus	OT	Altri trasporti terrestri	
33	99	8754	Delm Gestioni Srl	Orosei	NU	Ristoranti	
34	103	5388	Tecno Engineering Srl - Ingegneria e Servizi Ambientali	Cagliari	CA	Attività degli studi di architettura e ingegneria	
35	104	6034	Agricola Servizi Cagliari Srl	Cagliari	CA	Attività di consulenza gestionale	
36	106	5585	Sardegna Costa-Sud - Consorzio Turi Stico *S.C.S.	Cagliari	CA	Attività di consulenza gestionale	
37	109	6060	Cooperativa Sociale Su Connottu	Nuoro	NU	Cura e manutenzione paesaggio	
38	110	4549	Recherche - Piccola Srl	Cagliari	CA	Attività di consulenza gestionale	
39	113	3766	Tecont Piccola Srl	Ploaghe	SS	Elaborazione dati	
40	115	4154	Cooperativa Sociale Gioia Srl	Orani	NU	Servizi di assistenza sociale residenziale	
41	119	5838	Consorzio Centro Revisioni Campidano Srl	Marrubiu	OR	Collaudi ed analisi tecniche	
42	121	6035	Salis Raffaele Srl	Sassari	SS	Servizi di pompe funebri	
43	123	6551	La Sella del Diavolo - Società Cooperativa	Cagliari	CA	Istruzione	
44	125	6488	Autoscuola Moderna Srl	Cagliari	CA	Istruzione	
45	127	7897	Kairos Piccola Srl	Cagliari	CA	Servizi di assistenza sociale residenziale	
46	131	6683	Studio di Consulenza per la Circola	Cagliari	CA	Attività di supporto per le funzioni di ufficio	
47	134	7203	Isola Rent Srl	Elmas	CA	Pubblicità e ricerche di mercato	
48	135	6160	Cooperativa Sociale San Giovanni Battista Srl	Escalaplano	CA	Pubblicità e ricerche di mercato	
49	143	8136	Piesse Srl	Quartu Sant'Elena	CA	Ristoranti	
50	144	5392	Pa.Gi. Services	Olbia	OT	Elaborazione dati	
51	145	9822	Fantasie Glace Srl.	Alghero	SS	Bar	

segue **Classifica delle Imprese Eccellenti al 2009 - Servizi**

CONDOTTA PATRIMONIALE E FINANZIARIA | I DATI SONO ESPRESI IN MIGLIAIA DI EURO

Pos. Macros. Cl. V.P. 2009	Pos. ISD 2009	Pos. Reg. V. A. 2009	Denominazione	Sede	Pr.	Attività economica	totale imprese imprese eccellenti
52	150	5974	Skipper'S Srl	Castelsardo	SS	Ristoranti	
53	159	8070	Soltec Sardegna srl	Quartu Sant'Elena	CA	Produzione software, consulenza informatica, attività connesse	
54	160	6994	E.CO. Srl	Cagliari	CA	Attività di consulenza gestionale	
55	164	4880	Costruire Insieme - Piccola Srl	Seulo	CA	Attività ricreative e di divertimento	
56	169	5910	Trasport Gas Srl	Monsezzato	CA	Trasporto merci su strada e traslochi	
57	171	6730	Bar Pili dal 1947	Carbonia	CI	Bar	
58	175	6042	Sp Selezione Personale Srl	Cagliari	CA	Ricerca, selezione e fornitura personale	
59	176	8640	Bar Caff Demontis Srl	Alghero	SS	Bar	
60	177	7162	La Nuova Cometa Srl	Serrenti	VS	Attività di pulizia e disinfestazione	
61	179	9337	Paideia Srl	Assemini	CA	Attività di biblioteche, archivi, musei, altre attività culturali	
62	182	6244	A.C. Surgical	Cagliari	CA	Altre attività professionali, scientifiche e tecniche	
63	184	7758	G.F. Fast Food Srl	Orosei	NU	Ristoranti	
64	187	4402	Robinson Srl	Sassari	SS	Attività ricreative e di divertimento	
65	206	4368	Ichnos Srl	Ozieri	SS	Attività di biblioteche, archivi, musei, altre attività culturali	
66	210	5492	Muscolo Srl	Alghero	SS	Elaborazione dati	
67	211	6611	Sforgia Srl	Tempio Pausania	OT	Ristoranti	
68	213	7229	My Company Srl	Cagliari	CA	Produzione software, consulenza informatica, attività connesse	
69	214	5008	Il Delfino Società Cooperativa Sociale	Carbonia	CI	Alloggi vacanze e brevi soggiorni	
70	219	8364	Camper Go	Bari Sardo	OG	Bar	
71	222	4806	Sea Servizi Piccola Srl	Sassari	SS	Attività di pulizia e disinfestazione	
72	223	6610	I Girasoli Srl	Sassari	SS	Attività ricreative e di divertimento	
73	229	6878	B.M. Services Srl	Calangianus	OT	Elaborazione dati	
74	230	5763	Rada Srl	Cagliari	CA	Elaborazione dati	
75	237	7157	Ismar Srl	Santa Teresa Gallura	OT	Attività di pulizia e disinfestazione	
76	238	4781	Ambiente e Sicurezza Srl	Nuoro	NU	Attività di consulenza gestionale	
77	239	6481	Habitat Srl	Cagliari	CA	Attività degli studi di architettura e ingegneria	
78	240	6588	Centro Revisioni Oristanese	Oristano	OR	Collaudi ed analisi tecniche	
79	243	6003	Maistus Srl	Cagliari	CA	Elaborazione dati	
80	246	5706	Li Lioni Srl	Porto Torres	SS	Ristoranti	
81	254	7137	Italfingest Consulting Srl	Cagliari	CA	Elaborazione dati	
82	255	8509	S.G.O. Srl	Budoni	OT	Ristoranti	
83	256	6391	Dmp Srl	Tempio Pausania	OT	Elaborazione dati	
84	266	7544	Pelao Srl	Sassari	SS	Contabilità, controllo e revisione contabile, consulenza fiscale	
85	267	9353	Gibiesse Srl	Ghilarza	OR	Magazzinaggio e custodia	
86	268	8638	Sa Ventana	Arzachena	OT	Attività di supporto ai trasporti	
87	271	4800	Jhc Srl	Nuoro	NU	Elaborazione dati	
88	273	10072	G.P.M. Cooperativa Sociale Onlus - Srl	Sorradile	OR	Cura e manutenzione paesaggio	
89	282	6460	Hotel Nettuno Srl	Dorgali	NU	Alberghi	
90	283	9492	Costaval Srl	Bonorva	SS	Catering e altri servizi ristorazione	
91	289	6015	Cooperativa Sociale Centro Solidarietà	Bessude	SS	Servizi di assistenza sociale residenziale	
92	293	8066	La Goccia Srl	Palau	OT	Ristoranti	
93	294	7106	Le Chiavi di Casa Srl	Cagliari	CA	Servizi di assistenza sociale residenziale	
94	302	6006	Fiscom Srl	Alghero	SS	Elaborazione dati	
95	304	6489	Panvideo Srl	Sestu	CA	Attività di supporto per le funzioni di ufficio	
96	307	7546	Bahia Srl.	Arzachena	OT	Alberghi	
97	309	8967	Società Cooperativa Sociale Noesis	Oristano	OR	Servizi di assistenza sociale residenziale	
98	310	8831	R.G. Coiffeurs Società Cooperativa	Santa Maria Coghinas	SS	Servizi dei parrucchieri e trattamenti estetici	
99	313	3984	Iolao Srl	Olbia	OT	Attività di biblioteche, archivi, musei, altre attività culturali	
100	316	7550	Servizi Aziendali Srl	Sassari	SS	Produzione software, consulenza informatica, attività connesse	
101	317	4394	Voglia di Vivere Srl	Calangianus	OT	Servizi di assistenza sociale residenziale	
102	318	4896	Tulipano Società Cooperativa Sociale Srl	Mandas	CA	Servizi di assistenza sociale residenziale	

Classe Valore della Produzione 2009	ISD	Trend	Cash flow su Passività %	Cash flow op su Esigibilità %	Attivo corrente / Fatturato %	Passività a BT / Fatturato %	Attivo fisso / Capitale investito %	Attivo corr. / Capitale investito %	Passività a BT / Capitale investito %	Passività a MLT / Capitale investito %	Cap. netto / Capitale investito %	Leverage
			8,1	15,8	60,1	53,8	31,4	68,6	54,2	12,6	23,8	3,1
	6,2		35,1	59,3	47,8	26,3	25,6	74,4	37,8	14,2	39,7	1,5
fino a 250 mgl €	6,72	+	23,6	36,2	28,5	25,3	47,5	52,5	46,5	7,9	45,5	1,2
fino a 250 mgl €	6,60	-	12,0	13,7	46,4	31,3	6,1	93,9	63,5	8,7	27,8	2,6
fino a 250 mgl €	6,59	-	-32,4	-70,6	37,3	14,4	33,3	66,7	25,8	30,3	45,5	1,2
fino a 250 mgl €	6,56	+	34,9	88,9	46,9	11,3	0,0	100,0	24,0	33,3	44,0	1,3
fino a 250 mgl €	6,53	-	44,1	50,0	22,1	29,4	51,6	48,4	64,5	8,6	26,9	2,7
fino a 250 mgl €	6,50	-	21,8	63,2	22,9	22,4	75,2	24,8	24,2	40,1	35,7	1,8
fino a 250 mgl €	6,47	+	-45,1	-57,5	50,7	27,0	3,8	96,2	51,3	14,1	34,6	1,9
fino a 250 mgl €	6,46	+	62,1	300,0	4,6	8,6	91,7	8,3	15,5	53,6	31,0	2,2
fino a 250 mgl €	6,44	=	42,1	66,7	28,6	12,2	6,7	93,3	40,0	23,3	36,7	1,7
fino a 250 mgl €	6,40	-	125,0	200,0	113,8	17,2	0,0	100,0	15,2	9,1	78,8	0,3
fino a 250 mgl €	6,32	+	47,0	67,2	21,1	29,1	63,8	36,2	50,0	21,6	28,4	2,5
fino a 250 mgl €	6,28	+	580,0	600,0	28,9	3,3	15,4	84,6	9,6	0,0	90,4	0,1
fino a 250 mgl €	6,27	+	206,3	220,0	43,3	7,5	10,3	89,7	15,5	1,0	84,5	0,2
fino a 250 mgl €	6,07	-	-33,9	-42,2	63,5	22,8	0,0	100,0	36,0	8,8	55,2	0,8
fino a 250 mgl €	6,01	-	-28,2	-41,5	67,9	39,6	15,7	84,3	49,1	23,1	26,9	2,7
fino a 250 mgl €	6,00	+	110,9	118,2	25,9	20,8	41,5	58,5	46,8	2,1	52,1	0,9
fino a 250 mgl €	6,00	=	203,6	259,1	64,0	29,3	12,7	87,3	40,0	10,9	49,1	1,0
fino a 250 mgl €	6,00	+	200,0	333,3	62,5	10,7	0,0	100,0	17,1	11,4	70,5	0,4
fino a 250 mgl €	5,98	+	300,0	1.200,0	25,0	0,9	17,6	82,4	2,9	5,9	88,2	0,1
fino a 250 mgl €	5,94	-	-6,3	-5,3	58,8	23,0	14,2	85,8	33,6	8,8	58,4	0,7
fino a 250 mgl €	5,91	+	160,9	264,3	50,0	10,9	11,1	88,9	19,4	12,5	66,7	0,5
fino a 250 mgl €	5,87	+	0,0	0,0	119,0	24,8	4,0	96,0	20,0	1,3	78,7	0,3
fino a 250 mgl €	5,87	=	45,0	138,5	179,8	10,9	0,0	100,0	6,1	12,6	81,3	0,2
fino a 250 mgl €	5,82	-	56,8	163,6	71,3	27,0	39,2	60,8	23,1	43,4	33,6	2,0
fino a 250 mgl €	5,81	+	51,6	77,3	85,2	40,7	0,0	100,0	47,8	21,7	30,4	2,3
fino a 250 mgl €	5,80	=	97,9	107,0	110,1	108,9	36,0	64,0	63,2	5,9	31,6	2,2
fino a 250 mgl €	5,80	+	560,0	800,0	68,2	5,4	75,1	24,9	2,0	0,8	97,2	0,0
fino a 250 mgl €	5,78	-	-30,3	-36,0	41,3	24,0	12,2	87,8	51,0	16,3	32,7	2,1
fino a 250 mgl €	5,74	+	35,1	38,8	39,5	28,2	25,4	74,6	53,2	5,6	41,3	1,4
fino a 250 mgl €	5,66	+	17,9	58,8	42,3	13,1	33,7	66,3	20,5	47,0	33,7	2,0
fino a 250 mgl €	5,61	+	766,7	800,0	6,1	2,3	42,9	57,1	21,4	0,0	78,6	0,3
fino a 250 mgl €	5,61	-	73,9	92,3	100,0	32,5	11,1	88,9	28,9	5,2	65,9	0,5
fino a 250 mgl €	5,53	+	33,3	65,0	101,4	29,0	0,0	100,0	28,6	27,1	45,7	1,2
fino a 250 mgl €	5,53	+	157,1	183,3	50,7	16,0	13,6	86,4	27,3	4,5	65,9	0,5
fino a 250 mgl €	5,53	+	28,3	28,3	142,3	101,9	12,9	87,1	62,4	0,0	36,5	1,7
fino a 250 mgl €	5,50	+	31,3	53,1	43,6	22,5	14,4	85,6	44,1	27,9	27,9	2,6
fino a 250 mgl €	5,47	+	100,0	120,0	47,8	21,7	8,3	91,7	41,7	8,3	41,7	1,2
fino a 250 mgl €	5,34	+	77,8	77,8	61,2	63,5	40,6	59,4	61,7	0,0	38,3	1,6
fino a 250 mgl €	5,33	+	125,0	166,7	119,4	33,3	18,9	81,1	22,6	7,5	69,8	0,4
fino a 250 mgl €	5,33	=	18,0	42,3	73,2	23,2	1,2	98,8	31,3	42,2	26,5	2,8
fino a 250 mgl €	5,27	-	54,1	54,1	71,9	28,9	25,8	74,2	29,8	0,0	70,2	0,4
fino a 250 mgl €	5,27	+	27,9	35,3	61,4	38,6	0,0	100,0	63,0	16,7	20,4	3,9
fino a 250 mgl €	5,14	-	-59,4	-73,5	181,0	71,8	2,3	97,7	38,8	9,9	51,3	0,9
fino a 250 mgl €	5,11	+	62,8	69,0	66,3	54,3	19,3	80,7	66,1	4,7	28,7	2,5
fino a 250 mgl €	5,08	+	33,3	414,3	23,3	4,8	73,6	26,4	5,4	62,0	33,3	2,0
fino a 250 mgl €	5,07	=	70,0	175,0	53,4	5,5	7,1	92,9	9,5	14,3	73,8	0,3
fino a 250 mgl €	5,07	+	61,3	112,2	91,7	48,8	29,4	70,6	37,6	31,2	30,3	2,3
fino a 250 mgl €	5,00	=	74,5	89,4	45,5	22,1	5,8	94,2	45,6	7,8	44,7	1,2
fino a 250 mgl €	5,00	-	23,3	26,5	55,6	95,5	72,1	27,9	47,9	2,8	49,0	1,0
fino a 250 mgl €	5,00	-	4,1	5,1	49,0	18,6	0,0	100,0	37,9	9,7	51,5	0,9
fino a 250 mgl €	5,00	+	35,9	73,7	38,5	12,8	1,7	98,3	32,8	34,5	29,3	2,3

segue **Classifica delle Imprese Eccellenti al 2009 - Servizi****CONDOTTA PATRIMONIALE E FINANZIARIA** I DATI SONO ESPRESSI IN MIGLIAIA DI EURO

Pos. Macros. Cl. V.P. 2009	Pos. ISD Macros. 2009	Pos. Reg. V. A. 2009	Denominazione	Sede	Pr.	Attività economica	totale imprese imprese eccellenti
103	319	6684	Dm Italia Srl	Cagliari	CA	Attività degli studi di architettura e ingegneria	
104	326	5881	Vivere Insieme Srl	Villamar	VS	Attività di pulizia e disinfestazione	
105	328	7713	Rinascita Srl	Palau	OT	Servizi di assistenza sociale residenziale	
106	329	5577	APEC - Agenzia Petrolio Energia e Calore Srl	Sassari	SS	Attività di consulenza gestionale	
107	332	8259	Labour Bookkeeping Financings Srl	Cagliari	CA	Contabilità, controllo e revisione contabile, consulenza fiscale	
108	333	5661	Elaboraservice	Cagliari	CA	Elaborazione dati	
109	334	7128	Centro Revisioni Sarrabus Gerrei	Muravera	CA	Collaudi ed analisi tecniche	
110	336	7676	Con.Ser.Lab. Piccola Srl	Decimomannu	CA	Collaudi ed analisi tecniche	
111	338	9434	Su Mulinu Piccola Srl	Villanovafranca	VS	Attività sportive	
112	339	5973	I.San Iniziative Sanitarie Srl	Olbia	OT	Altri servizi di assistenza sanitaria	
113	340	5898	Cooperativa Sociale Non è mai troppo tardi	Quartucciu	CA	Attività di biblioteche, archivi, musei, altre attività culturali	
114	341	5114	Novadata Srl	Sassari	SS	Elaborazione dati	
115	342	5169	Temi e Modelli Professionali e Organizzativi - Tempo Srl	Cagliari	CA	Attività di consulenza gestionale	
116	345	3381	Laborintus - Piccola Srl	Villanova Monteleone	SS	Attività di servizi per la persona	
117	346	4529	Ced Sulcis Sscr	Carbonia	CI	Contabilità, controllo e revisione contabile, consulenza fiscale	
118	353	5556	Elledue Srl	Olbia	OT	Bar	
119	355	8134	Partner'S Sales & Service Srl	Sassari	SS	Riparazione di computer e apparecchiature per comunicazioni	
120	357	5979	Smeraldo Mare	Arzachena	OT	Trasporto marittimo e per vie d'acqua	
121	362	6275	Incontro Srl	Isili	CA	Servizi di assistenza sociale residenziale	
122	363	6681	New Generation Service Srl	Riola Sardo	OR	Attività di supporto ai trasporti	
123	365	8577	M.C.G. Management Consulting Group	Sassari	SS	Elaborazione dati	
124	366	10228	Itinera Piccola Srl	Pula	CA	Attività dei servizi delle agenzie di viaggio	
125	370	6609	Emi Formazione Srl	Cagliari	CA	Altre attività professionali, scientifiche e tecniche	
126	369	5099	Iris Società Cooperativa Sociale Srl	Villanovafranca	VS	Servizi di assistenza sociale residenziale	
127	374	9156	Centro di Cura Ceva	Carbonia	CI	Servizi degli studi medici ed odontoiatrici	
128	376	7317	Radio Televisione Barbagia Srl	Nuoro	NU	Attività di programmazione e trasmissioni televisive	
129	383	9035	Gallo Blu - Piccola Srl	Cabras	OR	Bar	
130	385	5097	Vill'Alba Srl	Viddalba	SS	Attività di biblioteche, archivi, musei, altre attività culturali	
131	386	5893	Diagnosis	Cagliari	CA	Servizi degli studi medici ed odontoiatrici	
132	388	7276	Intrapresa Consulting Srl	Olbia	OT	Elaborazione dati	
133	389	5259	Cooperativa Radio Taxi Quattro Mori Srl	Cagliari	CA	Altri trasporti terrestri	
134	391	7473	Cala Gonone Turismo Soc. Coop.	Dorgali	NU	Pubblicità e ricerche di mercato	
135	392	8510	Portales - Srl	Tuili	VS	Attività di supporto per le funzioni di ufficio	
1	1	2931	S.R. Gestione Parcheggi Srl	Alghero	SS	Attività di supporto ai trasporti	
2	3	3372	L'Idea Società Cooperativa Sociale	Gonnesa	CI	Servizi di assistenza sociale residenziale	
3	5	3659	Tecnica Prove Srl	Capoterra	CA	Attività degli studi di architettura e ingegneria	
4	6	2113	Soft Fobia Srl	Cagliari	CA	Produzione software, consulenza informatica, attività connesse	
5	7	1656	CON.SAR. SERVICE Srl	Cagliari	CA	Contabilità, controllo e revisione contabile, consulenza fiscale	
6	8	2827	A R Service Srl	Cagliari	CA	Servizi di assistenza sociale residenziale	
7	11	5083	Lo Scorfano Allegro Srl	Golfo Aranci	OT	Bar	
8	14	1961	Nuove Idee Società Cooperativa Sociale Srl	Tula	SS	Attività sportive	
9	16	2734	Digitabile - Iva Sociale Onlus	Oristano	OR	Servizi di assistenza sociale residenziale	
10	20	6097	P.D. Gestioni Srl	Arzachena	OT	Bar	
11	21	3382	Sea Company Srl	Arzachena	OT	Attività di servizi per la persona	
12	22	2240	Opera Cooperativa Sociale Srl	Telti	OT	Servizi di assistenza sociale residenziale	
13	23	2608	Didaxa Srl	Cagliari	CA	Pubblicità e ricerche di mercato	
14	24	3784	Noa Srl	Cagliari	CA	Istruzione	
15	29	2999	Caffè Roma M.C. Srl	Cagliari	CA	Bar	
16	32	3590	Gabemar Panino Giusto	Arzachena	OT	Bar	
17	33	2529	Gialia Srl	Olbia	OT	Ristoranti	

Classe Valore della Produzione 2009	ISD	Trend	Cash flow su Passività %	Cash flow op su Esigibilità %	Attivo corrente / Fatturato %	Passività a BT / Fatturato %	Attivo fisso / Capitale investito %	Attivo corr. / Capitale investito %	Passività a BT / Capitale investito %	Passività a MLT / Capitale investito %	Cap. netto / Capitale investito %	Leverage
			8,1	15,8	60,1	53,8	31,4	68,6	54,2	12,6	23,8	3,1
	6,2		35,1	59,3	47,8	26,3	25,6	74,4	37,8	14,2	39,7	1,5
fino a 250 mgl €	4,98	+	22,4	23,1	96,5	98,8	22,9	77,1	79,0	0,5	20,6	3,9
fino a 250 mgl €	4,93	+	94,3	103,8	58,9	168,4	74,7	25,3	72,4	7,2	20,4	3,9
fino a 250 mgl €	4,80	+	31,3	35,7	30,0	17,5	0,0	100,0	58,3	8,3	29,2	2,3
fino a 250 mgl €	4,80	-	34,5	58,2	48,8	39,9	72,3	27,7	22,6	15,5	61,5	0,6
fino a 250 mgl €	4,73	-	14,5	17,3	98,5	78,8	20,7	79,3	63,4	3,7	31,7	2,1
fino a 250 mgl €	4,72	+	26,8	61,9	84,8	66,1	59,8	40,2	31,3	34,9	33,5	2,0
fino a 250 mgl €	4,72	-	20,1	73,4	20,2	61,5	94,7	5,3	16,1	36,4	47,5	1,1
fino a 250 mgl €	4,69	+	50,6	62,0	106,5	65,7	33,5	66,5	41,0	8,1	50,9	1,0
fino a 250 mgl €	4,67	+	58,3	116,7	31,0	14,3	27,8	72,2	33,3	33,3	27,8	2,4
fino a 250 mgl €	4,67	+	46,6	119,6	5,2	26,6	94,6	5,4	27,7	35,3	36,4	1,7
fino a 250 mgl €	4,67	+	35,0	35,0	19,4	15,5	3,8	96,2	76,9	0,0	23,1	3,3
fino a 250 mgl €	4,67	-	37,3	89,0	97,8	60,9	57,8	42,2	26,3	30,6	43,1	1,3
fino a 250 mgl €	4,67	+	21,1	26,7	24,0	26,3	72,8	27,2	29,8	7,9	62,3	0,6
fino a 250 mgl €	4,62	+	40,0	55,8	69,8	22,4	0,7	99,3	31,9	12,6	56,3	0,8
fino a 250 mgl €	4,62	+	9,5	19,4	35,1	15,8	3,6	96,4	43,4	32,5	24,1	3,2
fino a 250 mgl €	4,56	+	-8,9	-11,1	37,0	29,3	64,7	35,3	27,9	37,6	34,5	1,9
fino a 250 mgl €	4,53	+	-52,4	-47,6	98,1	61,2	13,7	86,3	53,8	0,0	46,2	1,2
fino a 250 mgl €	4,50	+	47,7	76,1	85,0	62,9	33,5	66,5	49,2	23,5	27,4	2,7
fino a 250 mgl €	4,47	+	67,7	700,0	49,1	2,8	0,0	100,0	5,7	52,8	41,5	1,4
fino a 250 mgl €	4,47	+	57,7	69,6	57,1	29,9	0,0	100,0	52,3	6,8	40,9	1,4
fino a 250 mgl €	4,47	+	-53,8	-59,3	143,9	89,4	5,9	94,1	58,4	5,9	34,7	1,9
fino a 250 mgl €	4,47	-	72,7	72,7	31,7	26,8	13,3	86,7	73,3	0,0	26,7	2,8
fino a 250 mgl €	4,47	+	11,5	21,2	63,5	63,5	58,0	42,0	42,0	35,7	22,3	3,5
fino a 250 mgl €	4,47	-	51,9	112,0	86,8	13,7	0,0	100,0	15,8	18,4	65,8	0,5
fino a 250 mgl €	4,41	+	41,3	46,3	82,3	51,9	3,0	97,0	61,2	7,5	31,3	2,2
fino a 250 mgl €	4,40	-	-20,9	-34,6	50,5	26,3	67,7	32,3	16,8	11,0	71,6	0,4
fino a 250 mgl €	4,22	-	34,2	34,2	26,0	52,1	70,3	29,7	59,4	0,0	42,2	1,4
fino a 250 mgl €	4,22	+	22,7	27,9	67,8	45,6	1,9	98,1	66,0	6,8	27,2	2,7
fino a 250 mgl €	4,20	+	45,7	54,5	84,2	57,9	23,3	76,7	52,7	10,3	37,0	1,7
fino a 250 mgl €	4,17	-	-17,9	-23,1	76,6	24,3	24,1	75,9	24,1	12,0	63,9	0,6
fino a 250 mgl €	4,17	-	35,8	123,0	56,9	40,3	66,6	33,4	23,6	48,4	28,0	2,6
fino a 250 mgl €	4,11	+	17,6	31,1	20,3	38,1	75,3	24,7	46,4	23,7	30,9	2,3
fino a 250 mgl €	4,07	+	107,1	107,1	44,4	31,1	9,1	90,9	63,6	0,0	31,8	2,0
250 mgl -1 mln €	9,78	-	345,8	420,4	49,5	15,6	17,0	83,0	26,1	5,3	68,6	0,5
250 mgl -1 mln €	9,73	-	29,9	33,8	35,8	15,2	16,2	83,8	35,6	4,6	59,3	0,7
250 mgl -1 mln €	9,56	-	58,4	63,6	56,7	44,6	33,8	66,2	52,1	3,5	44,7	1,2
250 mgl -1 mln €	9,56	-	83,3	86,5	87,1	37,9	3,7	96,3	42,0	1,5	56,6	0,8
250 mgl -1 mln €	9,56	-	54,4	56,7	40,3	26,0	14,0	86,0	55,6	1,3	42,9	1,3
250 mgl -1 mln €	9,56	-	86,4	110,8	20,1	17,2	43,7	56,3	48,1	11,9	39,3	1,5
250 mgl -1 mln €	9,33	-	72,6	109,8	34,8	27,4	48,8	51,2	40,4	17,2	42,4	1,4
250 mgl -1 mln €	9,20	-	23,7	35,0	39,9	12,7	10,5	89,5	28,5	13,6	57,9	0,7
250 mgl -1 mln €	9,11	-	10,8	24,6	72,1	52,1	53,2	46,8	33,8	27,2	39,0	1,6
250 mgl -1 mln €	8,89	-	76,9	1.033,3	13,6	1,0	46,2	53,8	3,8	46,2	48,7	1,0
250 mgl -1 mln €	8,89	-	95,1	220,3	26,5	14,9	45,7	54,3	30,5	37,1	32,4	2,1
250 mgl -1 mln €	8,89	+	71,1	95,7	38,5	21,8	3,9	96,1	54,5	18,3	27,6	2,6
250 mgl -1 mln €	8,89	+	64,2	89,8	40,1	36,7	50,2	49,8	45,6	15,3	39,3	1,5
250 mgl -1 mln €	8,89	-	-9,0	-8,8	33,5	25,0	22,2	77,8	58,1	17,9	24,8	3,1
250 mgl -1 mln €	8,67	=	44,3	55,1	67,8	34,1	10,4	89,6	45,2	7,8	47,0	1,1
250 mgl -1 mln €	8,45	+	93,8	136,8	13,2	8,9	40,1	59,9	40,1	16,9	43,7	1,3
250 mgl -1 mln €	8,45	+	68,2	138,3	14,9	14,8	72,7	27,3	27,1	23,8	48,9	1,0

segue **Classifica delle Imprese Eccellenti al 2009 - Servizi**

CONDOTTA PATRIMONIALE E FINANZIARIA | I DATI SONO ESPRESI IN MIGLIAIA DI EURO

Pos. ISD Macros. Cl. V.P. 2009	Pos. ISD Macros. 2009	Pos. Reg. V. A. 2009	Denominazione	Sede	Pr.	Attività economica	totale imprese imprese eccellenti
18	34	1622	Sardacall Srl	Cagliari	CA	Attività dei call center	
19	35	1440	Coop. Servizi e Trasporti S. Anna Arresi Srl	Sant'Anna Arresi	CI	Servizi di assistenza sociale residenziale	
20	36	1533	Adalia Iva Sociale Srl	Cabras	OR	Servizi di assistenza sociale residenziale	
21	37	5389	Odontocentro 2F Srl	Cagliari	CA	Servizi degli studi medici ed odontoiatrici	
22	41	6159	La Scogliera Srl	Seneghe	OR	Alberghi	
23	42	2029	Il Giardino per tutti Società Cooperativa Sociale	Cagliari	CA	Cura e manutenzione paesaggio	
24	43	6276	Tomagi Srl	Pula	CA	Ristoranti	
25	44	1540	Cooperativa Sociale Il Gabbiano Srl	San Sperate	CA	Servizi di assistenza sociale residenziale	
26	45	4572	Albino Marras Assistenza Tecnica Srl	Carbonia	CI	Riparazione di computer e apparecchiature per comunicazioni	
27	47	3329	Cooperativa Solidarietà Srl	Bitti	NU	Servizi di assistenza sociale residenziale	
28	48	2731	Studio - A Automazione Srl	Serramanna	VS	Attività degli studi di architettura e ingegneria	
29	50	5087	Bertoleoni Srl	Loiri Porto San Paolo	OT	Ristoranti	
30	59	1992	Campeggio - Villaggio Sos Flores - Srl	Cagliari	CA	Aree camping	
31	63	5738	Abilteco Srl	Santadi	CI	Noleggio altre macchine e attrezzature	
32	64	4573	Centro Odontoiatrico Polispecialistico del Dr. Nonne Srl	Cagliari	CA	Servizi degli studi medici ed odontoiatrici	
33	66	1082	Cooperativa Sardamar	Arzachena	OT	Attività di supporto ai trasporti	
34	67	3829	Le More Società Cooperativa	La Maddalena	OT	Cura e manutenzione paesaggio	
35	72	5755	Il Cherubino	Villamar	VS	Servizi di pompe funebri	
36	74	3247	Tarragona Servizi Srl	Alghero	SS	Alberghi	
37	78	2323	Geitur	Cagliari	CA	Ristoranti	
38	80	2170	Radio Diagnostica Srl	Sassari	SS	Altri servizi di assistenza sanitaria	
39	82	3099	Pisanu Srl	Ittiri	SS	Trasporto merci su strada e traslochi	
40	84	2831	By Holiday Srl	Palau	OT	Alberghi	
41	88	1256	M.G.L. Informatica Srl	Sestu	CA	Elaborazione dati	
42	92	1155	Porta Aperta Srl	Valledoria	SS	Altri servizi di assistenza sanitaria	
43	93	3469	Acquarius	Villasimius	CA	Ristoranti	
44	96	4234	Staff	La Maddalena	OT	Ristoranti	
45	97	1990	Girardi e Girardi Srl	Cagliari	CA	Attività degli studi di architettura e ingegneria	
46	100	2537	Albergo Miramare Srl	Dorgali	NU	Alberghi	
47	101	5342	Lampadina Srl	Cagliari	CA	Attività di consulenza gestionale	
48	107	4279	Mar.In.Tur. Srl	Domus de Maria	CA	Aree camping	
49	111	3932	Ge.Cas. Gestioni Castelsardo Spa	Castelsardo	SS	Trasporto marittimo e per vie d'acqua	
50	112	2225	Alberghiera Sa Conca Srl	Arzachena	OT	Alberghi	
51	116	1136	C.T.E. Srl	Macomer	NU	Servizi di assistenza sociale residenziale	
52	117	3089	Cooperativa Sociale - Terza Età Srl	Sardara	VS	Servizi di assistenza sociale residenziale	
53	118	1356	Hotel La Margherita Srl	Alghero	SS	Alberghi	
54	120	2268	Albessede Piccola Srl	Cagliari	CA	Servizi di assistenza sociale residenziale	
55	122	3513	Fa.Si. Pasticceria Artigiana Fa.Si.	Monsezzato	CA	Bar	
56	124	2779	Osra Sardegna Srl	Sassari	SS	Elaborazione dati	
57	126	3199	Cuccureddus - Piccola Srl	Villasimius	CA	Attività di biblioteche, archivi, musei, altre attività culturali	
58	129	3287	Nova Etica Srl	Cagliari	CA	Collaudi ed analisi tecniche	
59	130	4330	C.El.Co. - Centro Elaborazione Coop	Sassari	SS	Elaborazione dati	
60	133	5975	Ideaazienda Srl	Cagliari	CA	Attività di consulenza gestionale	
61	138	1758	El Balear di Piras & Lobjano Srl	Alghero	SS	Alberghi	
62	139	4860	Commerciale Milia	Quartu Sant'Elena	CA	Ristoranti	
63	141	2540	Bimbo Club Srl	Tortoli	OG	Servizi di assistenza sociale residenziale	
64	142	5341	Sicurezza Lavoro Regionale Srl	Cagliari	CA	Altre attività professionali, scientifiche e tecniche	
65	147	1815	Camping San Teodoro La Cinta Srl	San Teodoro	OT	Aree camping	
66	148	3137	Agricola Servizi Sari-Agris	Sassari	SS	Contabilità, controllo e revisione contabile, consulenza fiscale	
67	149	1673	Co.Me.S. Srl	Sassari	SS	Attività di biblioteche, archivi, musei, altre attività culturali	
68	151	2933	Cna Servizi Oristano Srl	Oristano	OR	Contabilità, controllo e revisione contabile, consulenza fiscale	

Classe Valore della Produzione 2009	ISD	Trend	Cash flow su Passività %	Cash flow op su Esigibilità %	Attivo corrente / Fatturato %	Passività a BT / Fatturato %	Attivo fisso / Capitale investito %	Attivo corr. / Capitale investito %	Passività a BT / Capitale investito %	Passività a MLT / Capitale investito %	Cap. netto / Capitale investito %	Leverage
			8,1	15,8	60,1	53,8	31,4	68,6	54,2	12,6	23,8	3,1
	6,2		35,1	59,3	47,8	26,3	25,6	74,4	37,8	14,2	39,7	1,5
250 mgl -1 mln €	8,44	+	175,1	193,2	43,0	19,3	6,0	94,0	42,3	4,2	53,5	0,9
250 mgl -1 mln €	8,44	+	38,8	60,7	37,8	15,5	8,7	91,3	37,3	19,3	43,0	1,3
250 mgl -1 mln €	8,44	-	-34,4	-39,9	31,9	23,9	17,9	82,1	61,5	10,9	27,6	2,6
250 mgl -1 mln €	8,40	+	86,5	133,3	26,1	8,7	30,1	69,9	23,3	12,6	65,0	0,6
250 mgl -1 mln €	8,22	+	228,0	295,0	19,3	6,6	37,9	62,1	21,1	5,3	73,7	0,4
250 mgl -1 mln €	8,22	-	59,6	69,2	58,9	37,4	19,0	81,0	51,4	6,5	42,1	1,4
250 mgl -1 mln €	8,22	-	42,6	80,6	11,7	12,0	52,7	47,3	48,6	24,3	27,0	2,7
250 mgl -1 mln €	8,22	-	32,1	60,9	56,0	13,2	1,6	98,4	23,1	19,9	57,4	0,8
250 mgl -1 mln €	8,22	-	4,1	7,4	46,7	31,3	17,1	82,9	55,5	11,0	32,9	2,0
250 mgl -1 mln €	8,13	+	34,6	52,9	48,6	18,1	1,4	98,6	36,7	19,4	43,9	1,3
250 mgl -1 mln €	8,11	-	27,6	35,5	55,7	35,1	7,3	92,7	58,3	13,9	28,0	2,6
250 mgl -1 mln €	8,06	+	38,2	73,8	27,7	19,7	55,9	44,1	31,3	25,1	43,6	1,3
250 mgl -1 mln €	8,00	-	23,0	24,2	35,5	41,5	50,6	49,4	57,7	3,1	39,1	1,6
250 mgl -1 mln €	7,91	-	25,0	62,5	34,5	26,3	53,5	46,5	35,4	37,2	27,9	2,6
250 mgl -1 mln €	7,88	+	46,2	49,2	34,9	48,0	50,2	49,8	68,6	4,5	26,5	2,8
250 mgl -1 mln €	7,87	+	32,9	45,7	32,8	16,5	16,8	83,2	41,9	16,3	41,9	1,4
250 mgl -1 mln €	7,87	-	96,4	112,5	10,0	9,2	27,8	72,2	66,7	11,1	22,2	3,5
250 mgl -1 mln €	7,78	+	132,8	140,3	89,8	24,2	6,5	93,5	25,2	0,8	74,0	0,4
250 mgl -1 mln €	7,78	+	54,4	80,8	21,4	18,2	34,7	65,3	55,6	18,5	25,5	2,9
250 mgl -1 mln €	7,67	-	130,6	224,7	27,8	9,3	21,3	78,7	26,4	18,4	55,2	0,8
250 mgl -1 mln €	7,66	-	24,4	52,7	17,3	28,3	84,3	15,7	25,7	29,2	45,1	1,2
250 mgl -1 mln €	7,61	-	0,2	0,6	69,1	56,1	9,9	90,1	73,0	1,5	25,5	2,9
250 mgl -1 mln €	7,61	+	66,8	136,8	8,4	13,7	78,9	21,1	34,5	34,5	30,9	2,2
250 mgl -1 mln €	7,60	+	107,9	351,6	47,6	8,9	2,1	97,9	18,3	41,4	40,2	1,5
250 mgl -1 mln €	7,57	-	-34,2	-51,6	48,4	10,2	6,6	93,4	19,7	12,5	67,7	0,5
250 mgl -1 mln €	7,56	+	67,3	145,7	24,0	11,2	47,9	52,1	24,5	27,7	47,9	1,1
250 mgl -1 mln €	7,56	-	-35,9	-35,2	23,6	35,1	51,6	48,4	71,8	0,7	27,5	2,6
250 mgl -1 mln €	7,56	+	390,3	411,2	22,5	9,5	13,5	86,5	36,5	1,6	61,5	0,6
250 mgl -1 mln €	7,47	+	1.292,3	1.400,0	23,4	2,4	74,2	25,8	2,6	0,2	96,9	0,0
250 mgl -1 mln €	7,47	-	68,9	80,8	20,2	16,1	38,7	61,3	49,1	8,5	42,5	1,4
250 mgl -1 mln €	7,39	=	56,8	63,2	34,0	57,2	67,2	32,8	55,3	5,8	38,7	1,6
250 mgl -1 mln €	7,33	-	9,1	11,6	105,8	19,7	3,8	96,2	17,9	4,9	77,2	0,3
250 mgl -1 mln €	7,33	=	43,0	178,8			67,8	32,2	14,8	41,6	43,5	1,3
250 mgl -1 mln €	7,33	=	13,2	33,5	75,5	95,1	75,5	24,5	30,9	45,0	24,1	3,1
250 mgl -1 mln €	7,33	-	14,2	33,3	37,7	12,1	0,0	100,0	32,2	39,5	28,2	2,5
250 mgl -1 mln €	7,26	-	74,5	119,0	31,6	17,7	80,3	19,7	11,0	6,6	82,5	0,2
250 mgl -1 mln €	7,16	+	85,8	122,9	50,1	16,0	7,8	92,2	29,4	12,4	58,5	0,7
250 mgl -1 mln €	7,09	-	70,0	175,0	25,1	4,4	44,8	55,2	9,7	14,5	75,8	0,3
250 mgl -1 mln €	7,00	-	51,3	73,7	42,1	26,1	11,0	89,0	55,2	23,4	21,4	3,7
250 mgl -1 mln €	6,96	+	-95,8	-104,7	67,4	15,6	1,1	98,9	22,9	2,7	75,0	0,3
250 mgl -1 mln €	6,94	+	22,0	66,2	38,5	19,7	44,4	55,6	28,4	48,0	23,6	3,2
250 mgl -1 mln €	6,94	+	45,3	156,5	45,9	36,1	71,3	28,7	22,6	48,4	29,2	2,4
250 mgl -1 mln €	6,94	+	1,1	1,4	107,0	86,5	4,5	95,5	77,2	1,6	21,3	3,7
250 mgl -1 mln €	6,89	=	69,8	145,3	12,0	21,0	80,5	19,5	34,1	34,1	31,5	2,2
250 mgl -1 mln €	6,89	+	32,4	58,7	5,8	19,8	86,1	13,9	47,5	20,9	31,6	2,2
250 mgl -1 mln €	6,87	+	86,9	208,8	122,0	14,4	1,0	99,0	11,7	16,4	71,7	0,4
250 mgl -1 mln €	6,84	+	13,6	16,7	42,7	29,2	5,6	94,4	64,4	14,7	20,9	3,8
250 mgl -1 mln €	6,78	+	62,9	143,5	50,1	14,4	30,1	69,9	20,0	23,2	57,0	0,8
250 mgl -1 mln €	6,72	+	37,5	88,8	80,1	55,3	50,7	49,3	34,1	43,1	22,6	3,4
250 mgl -1 mln €	6,72	+	101,4	247,5	35,3	10,4	18,0	82,0	24,2	34,4	41,0	1,4
250 mgl -1 mln €	6,72	-	13,4	18,2	111,5	67,7	-1,0	101,0	61,3	17,5	21,2	3,7

segue **Classifica delle Imprese Eccellenti al 2009 - Servizi**

CONDOTTA PATRIMONIALE E FINANZIARIA | I DATI SONO ESPRESI IN MIGLIAIA DI EURO

Pos. ISD Macros. Cl. V.P. 2009	Pos. ISD Macros. 2009	Pos. Reg. V. A. 2009	Denominazione	Sede	Pr.	Attività economica	totale imprese imprese eccellenti
69	152	3070	Tre Stelle Srl	Santa Giusta	OR	Attività di pulizia e disinfestazione	
70	153	1825	Stabilimento Balneare D'Aquila Srl	Cagliari	CA	Attività ricreative e di divertimento	
71	154	5314	Sammy Productions Srl	Arzachena	OT	Attività ricreative e di divertimento	
72	156	2030	Acli Service Sardegna Srl	Cagliari	CA	Contabilità, controllo e revisione contabile, consulenza fiscale	
73	161	2265	Laboratori Clinical'S Srl	Alghero	SS	Altri servizi di assistenza sanitaria	
74	165	6619	Rinnovata Taverna Bellieni Srl.	Sassari	SS	Bar	
75	168	7812	GEP Srl	Cagliari	CA	Bar	
76	173	1284	Pro Mozione Srl	Cagliari	CA	Servizi di assistenza sociale residenziale	
77	180	4366	Eurolab Srl	Selargius	CA	Collaudi ed analisi tecniche	
78	183	3138	Tholos Srl	Cagliari	CA	Attività degli studi di architettura e ingegneria	
79	186	3959	Studio Medico Corona Srl	Cagliari	CA	Altri servizi di assistenza sanitaria	
80	188	5316	F.lli Peru Srl	Sorso	SS	Ristoranti	
81	189	3110	Cooperativa Il Mandorlo Solidarietà Sociale Srl	Nuoro	NU	Servizi di assistenza sociale residenziale	
82	190	2026	A.D.A. Srl	Ghilarza	OR	Servizi di assistenza sociale residenziale	
83	191	2060	Azienda Sarda Trasporti e Servizi Srl	Uta	CA	Trasporto merci su strada e traslochi	
84	193	1977	Marina di Baunei e S.Maria Navarrese Servizi Portuali Srl	Baunei	OG	Attività di supporto ai trasporti	
85	194	2647	Cooperativa Sociale Celsia - Cooperativa a Respons	Zeddiani	OR	Servizi di assistenza sociale residenziale	
86	195	5141	Nuovo Spazio Sardo Società Cooperativa	Sassari	SS	Pubblicità e ricerche di mercato	
87	196	5472	Spazio 2001 Piccola Srl	Cagliari	CA	Produzione, distribuzione cinematografica	
88	197	2596	So.Ge.Tur. Srl	Sassari	SS	Bar	
89	198	5086	Pubblisarda Servizi Srl	Porto Torres	SS	Attività di supporto per le funzioni di ufficio	
90	199	1523	I Maggio Srl	Siniscola	NU	Alberghi e Ristoranti	
91	202	3485	C.S.O. Centro Servizi Osilo - Srl	Osilo	SS	Catering e altri servizi ristorazione	
92	204	3423	Cooperativa Consorzio delle Bocche Srl	Santa Teresa Gallura	OT	Trasporto marittimo e per vie d'acqua	
93	205	2439	Sarda Non Destructive Test Srl	Cagliari	CA	Collaudi ed analisi tecniche	
94	207	6162	Progest Srl	Cagliari	CA	Attività di supporto per le funzioni di ufficio	
95	208	3623	Tecnoservice 3M Servizi Tecnici di Ingegneria Srl	Assemini	CA	Attività degli studi di architettura e ingegneria	
96	209	6883	Finproect Srl	Olbia	OT	Elaborazione dati	
97	212	4034	Sognasinara Srl	Porto Torres	SS	Attività di consulenza gestionale	
98	215	4531	Easy Network	Cagliari	CA	Produzione software, consulenza informatica, attività connesse	
99	216	2372	Data Coop Srl	Oristano	OR	Attività di consulenza gestionale	
100	220	4155	Gestione Servizi Amministrativi Srl	Sassari	SS	Elaborazione dati	
101	221	3969	Costruzioni Navali Cantieri del Sole di Montis S.	Cagliari	CA	Attività di supporto ai trasporti	
102	224	2270	Mem Informatica Srl	Nuoro	NU	Produzione software, consulenza informatica, attività connesse	
103	227	3149	Il Sole Piccola Srl	Morgongiori	OR	Attività dei servizi delle agenzie di viaggio	
104	228	5031	Almar	Tortoli	OG	Ristoranti	
105	231	3592	Sviluppo Performance Strategie Srl	Olbia	OT	Elaborazione dati	
106	247	2295	Cooperativa Sociale C.E.M.E.A.	Assemini	CA	Istruzione	
107	248	6341	Giardino Aperto Srl	Quartu Sant'Elena	CA	Noleggio altre macchine e attrezzature	
108	249	1630	Athena Service Srl	Sassari	SS	Riparazione di computer e apparecchiature per comunicazioni	
109	252	9651	Consorzio Marittimo Ogliastra Sctrl	Tortoli	OG	Trasporto marittimo e per vie d'acqua	
110	257	6167	L.A.P. Srl	Porto Torres	SS	Altri servizi di assistenza sanitaria	
111	258	4188	Duascor - Duoscoros Srl	Lula	NU	Servizi di assistenza sociale residenziale	
112	259	1100	In.Ser. - Società Cooperativa Soci	Olbia	OT	Servizi ospedalieri	
113	260	1309	Cooperativa Sociale La Lanterna Srl	Cagliari	CA	Attività di pulizia e disinfestazione	
114	262	3534	Gestione Attività Turistiche Srl	Valledoria	SS	Aree camping	
115	264	4884	Vox Day	Cagliari	CA	Attività- creative, artistiche e di intrattenimento	
116	265	6206	Pubblisola Services Srl	Olbia	OT	Attività di supporto per le funzioni di ufficio	
117	269	5728	Ctr Noesis Srl	Cagliari	CA	Servizi di assistenza sociale residenziale	
118	270	5092	Studio Ortodontico	Cagliari	CA	Altri servizi di assistenza sanitaria	
119	272	2932	C.O.L.V. Srl	Villaputzu	CA	Attività di pulizia e disinfestazione	

Classe Valore della Produzione 2009	ISD	Trend	Cash flow su Passività %	Cash flow op su Esigibilità %	Attivo corrente / Fatturato %	Passività a BT / Fatturato %	Attivo fisso / Capitale investito %	Attivo corr. / Capitale investito %	Passività a BT / Capitale investito %	Passività a MLT / Capitale investito %	Cap. netto / Capitale investito %	Leverage
			8,1	15,8	60,1	53,8	31,4	68,6	54,2	12,6	23,8	3,1
	6,2		35,1	59,3	47,8	26,3	25,6	74,4	37,8	14,2	39,7	1,5
250 mgl -1 mln €	6,72	-	17,2	32,7	36,2	17,6	11,7	88,3	43,0	29,7	26,6	2,7
250 mgl -1 mln €	6,67	+	161,9	231,0	9,4	9,6	71,4	28,6	29,3	11,8	59,2	0,7
250 mgl -1 mln €	6,67	+	37,1	47,4	49,2	43,6	20,2	79,8	70,7	3,7	25,0	3,0
250 mgl -1 mln €	6,67	+	-49,4	-71,1	76,9	44,3	7,6	92,4	53,2	24,2	22,6	3,4
250 mgl -1 mln €	6,58	+	72,8	155,6	44,0	17,5	52,7	47,3	18,8	21,1	60,1	0,7
250 mgl -1 mln €	6,56	+	27,6	31,3	38,1	38,8	32,5	67,5	68,7	6,7	24,5	3,1
250 mgl -1 mln €	6,53	+	33,8	39,4	23,9	19,2	44,2	55,8	44,9	7,5	47,6	1,1
250 mgl -1 mln €	6,50	+	4,3	8,4	54,5	28,5	10,3	89,7	47,0	20,1	32,9	2,0
250 mgl -1 mln €	6,33	+	-2,9	-3,4	55,9	32,2	26,7	73,3	42,2	7,3	50,5	1,0
250 mgl -1 mln €	6,31	+	50,4	64,6	48,3	43,8	31,3	68,7	62,3	11,8	25,6	2,9
250 mgl -1 mln €	6,28	-	12,3	15,5	54,9	52,6	32,2	67,8	64,9	12,1	22,7	3,4
250 mgl -1 mln €	6,27	+	22,0	39,3	1,2	8,7	94,4	5,6	38,9	30,6	30,6	2,3
250 mgl -1 mln €	6,27	+	32,8	60,0	121,0	36,7	21,4	78,6	23,9	19,8	56,4	0,8
250 mgl -1 mln €	6,27	+	20,1	58,1	28,3	10,3	53,5	46,5	16,9	32,0	51,0	1,0
250 mgl -1 mln €	6,23	+	92,3	154,9	42,2	18,4	15,2	84,8	37,0	24,4	38,5	1,6
250 mgl -1 mln €	6,22	+	37,9	50,0	46,5	48,7	41,2	58,8	61,6	18,4	20,2	4,0
250 mgl -1 mln €	6,22	+	7,6	30,6	49,2	13,0	0,5	99,5	26,2	50,8	23,0	3,3
250 mgl -1 mln €	6,20	-	-3,5	-1,1	48,4	36,6	23,7	76,3	57,7	14,7	27,6	2,6
250 mgl -1 mln €	6,18	+	32,2	48,3	50,8	24,0	7,5	92,5	43,6	21,8	34,6	1,9
250 mgl -1 mln €	6,17	+	26,6	44,4	24,2	13,3	23,9	76,1	41,9	26,9	30,9	2,2
250 mgl -1 mln €	6,13	=	72,6	78,6	33,3	28,7	26,5	73,5	63,2	5,2	31,6	2,2
250 mgl -1 mln €	6,13	-	85,4	148,0	39,0	24,8	57,7	42,3	26,9	19,7	53,3	0,9
250 mgl -1 mln €	6,11	=	41,8	79,7	68,2	20,6	0,0	100,0	30,3	26,2	43,6	1,3
250 mgl -1 mln €	6,08	-	56,4	95,3	23,5	17,5	49,5	50,5	37,7	26,0	35,9	1,8
250 mgl -1 mln €	6,07	-	-18,5	-26,4	58,7	28,1	8,4	91,6	43,9	18,6	37,9	1,6
250 mgl -1 mln €	6,06	+	23,0	23,5	79,3	63,9	2,1	97,9	78,8	0,5	20,6	3,8
250 mgl -1 mln €	6,06	+	132,1	309,6	159,2	24,8	42,0	58,0	9,0	11,8	79,1	0,3
250 mgl -1 mln €	6,06	+	42,9	57,7	41,0	29,9	19,5	80,5	58,6	15,0	25,6	2,9
250 mgl -1 mln €	6,00	+	36,8	37,9	23,0	28,9	43,8	56,2	70,5	2,1	27,4	2,7
250 mgl -1 mln €	6,00	+	18,5	23,8	52,2	33,9	1,7	98,3	63,9	13,5	22,6	3,4
250 mgl -1 mln €	6,00	-	-95,5	-239,6	101,9	22,6	15,4	84,6	18,8	28,4	52,8	0,9
250 mgl -1 mln €	5,95	-	10,2	17,4	133,6	28,3	17,7	82,3	17,4	9,8	73,0	0,4
250 mgl -1 mln €	5,94	+	69,4	101,6	32,6	19,6	47,0	53,0	31,8	11,1	57,1	0,8
250 mgl -1 mln €	5,90	+	16,3	40,0	34,2	11,6	20,9	79,1	26,8	38,9	34,3	1,9
250 mgl -1 mln €	5,89	+	87,5	147,7	22,0	9,9	21,6	78,4	35,2	22,4	42,4	1,4
250 mgl -1 mln €	5,87	+	118,3	124,6	22,8	22,0	45,9	54,1	52,3	2,8	45,9	1,2
250 mgl -1 mln €	5,83	+	74,0	84,0	29,5	26,3	25,4	74,6	66,5	7,6	25,4	2,9
250 mgl -1 mln €	5,73	+	-48,0	-58,9	43,0	28,1	8,2	91,8	59,9	13,5	26,6	2,8
250 mgl -1 mln €	5,73	+	72,3	79,8	77,0	56,1	1,2	98,8	72,0	7,5	20,1	4,0
250 mgl -1 mln €	5,72	-	21,5	35,9	59,1	29,8	14,9	85,1	42,9	14,9	42,1	1,4
250 mgl -1 mln €	5,67	+	133,3	133,3	4,1	1,8	9,1	90,9	40,9	0,0	54,5	0,8
250 mgl -1 mln €	5,61	+	40,0	86,4	66,4	26,4	27,9	72,1	28,6	31,4	40,3	1,5
250 mgl -1 mln €	5,61	+	28,7	36,4	58,5	81,2	66,3	33,8	46,9	7,5	45,4	1,2
250 mgl -1 mln €	5,61	+	23,4	78,8	43,0	17,0	39,9	60,1	23,8	54,2	22,2	3,5
250 mgl -1 mln €	5,61	+	22,7	50,4	29,1	15,4	43,1	56,9	30,1	33,2	36,4	1,7
250 mgl -1 mln €	5,60	+	57,1	246,9	19,4	9,8	71,5	28,5	14,4	47,9	37,6	1,7
250 mgl -1 mln €	5,56	=	32,4	53,3	74,1	37,0	12,5	87,5	43,8	25,2	31,3	2,2
250 mgl -1 mln €	5,56	+	28,7	50,0	82,6	35,8	24,7	75,3	32,7	22,7	44,7	1,2
250 mgl -1 mln €	5,53	=	7,6	8,4	54,5	29,2	0,0	100,0	53,6	5,4	40,5	1,5
250 mgl -1 mln €	5,52	+	16,7	47,6	22,1	10,9	52,8	47,2	23,3	40,0	36,1	1,8
250 mgl -1 mln €	5,49	+	-13,1	-14,7	68,7	54,1	45,4	54,6	43,0	6,5	50,3	1,0

segue **Classifica delle Imprese Eccellenti al 2009 - Servizi**

CONDOTTA PATRIMONIALE E FINANZIARIA | I DATI SONO ESPRESI IN MIGLIAIA DI EURO

Pos. ISD Macros. Cl. V.P. 2009	Pos. ISD Macros. 2009	Pos. Reg. V. A. 2009	Denominazione	Sede	Pr.	Attività economica	totale imprese imprese eccellenti
120	274	5194	Nord System Srl	Sassari	SS	Riparazione di computer e apparecchiature per comunicazioni	
121	276	4576	Pixel Srl	Olbia	OT	Telecomunicazioni	
122	278	1576	Cooperativa Servizi Sociali Scrl	Capoterra	CA	Servizi di assistenza sociale residenziale	
123	280	3303	Luoghi Comuni Scrl	Birori	NU	Servizi di assistenza sociale residenziale	
124	281	964	Sirone - Società Cooperativa Sociale Scrl	Suni	OR	Servizi di assistenza sociale residenziale	
125	284	2278	Ares Medical Center Srl	Sassari	SS	Servizi degli studi medici ed odontoiatrici	
126	287	5578	Biotechnology Advice And Designer Srl	Cagliari	CA	Altre attività professionali, scientifiche e tecniche	
127	290	2343	Immobiliare Monte Ladu	Olbia	OT	Ristoranti	
128	292	2203	Fgs Trasporti Srl	Oristano	OR	Trasporto merci su strada e traslochi	
129	295	990	Aurora Società Cooperativa Sociale Scrl	Valledoria	SS	Servizi di assistenza sociale residenziale	
130	296	3145	Crea 121 Srl	Cagliari	CA	Elaborazione dati	
131	297	4035	Centro 5 Sud Srl	Cagliari	CA	Altre attività professionali, scientifiche e tecniche	
132	298	3958	Deaddis Piccola Scrl	Sedini	SS	Attività di pulizia e disinfestazione	
133	300	1803	Silvestrino Srl	Stintino	SS	Alberghi	
134	299	3021	Convivium Srl	Guspini	VS	Attività di pulizia e disinfestazione	
135	301	2468	Cooperativa Sociale Mondo Nuovo Scrl	Cabras	OR	Servizi di assistenza sociale residenziale	
136	305	5869	Società Attività Mobiliari Immobiliari Turistiche Scrl	La Maddalena	OT	Aree camping	
137	306	4376	Servizi Integrati all'Ingegneria Srl	Cagliari	CA	Altre attività professionali, scientifiche e tecniche	
138	308	2197	Archeotour	Paulilatino	OR	Attività di biblioteche, archivi, musei, altre attività culturali	
139	315	1579	E.D.A. Srl	Tempio Pausania	OT	Elaborazione dati	
140	321	2640	Sun Lines Elite Services Srl	Olbia	OT	Altri trasporti terrestri	
141	322	4261	Gestione Impresa Srl	Sestu	CA	Ricerca scientifica e sviluppo	
142	323	3054	Coopservi San Sperate Scrl	San Sperate	CA	Bar	
143	324	2866	Spinnaker Srl	Oristano	OR	Aree camping	
144	325	2609	Cooperativa Sociale Nuove Frontiere Scrl	San Gavino Monreale	VS	Servizi di assistenza sociale residenziale	
145	327	4663	Centro di Salute Dentale Srl	Cagliari	CA	Servizi degli studi medici ed odontoiatrici	
146	330	2089	Cooperativa Sacro Cuore Scrl	Oristano	OR	Attività di supporto ai trasporti	
147	337	3611	Pardu Mannu Scrl	Gonnosfanadiga	VS	Attività di pulizia e disinfestazione	
148	343	3573	Boat Service & Logistic Srl	Arzachena	OT	Attività di supporto ai trasporti	
149	347	2743	Cooperativa di Assistenza e Servizi Futura Scrl	Macomer	NU	Servizi di assistenza sociale residenziale	
150	348	8028	Servizi Integrati Alla Pubblica Amministrazione Locale Scrl	Cagliari	CA	Istruzione	
151	351	2954	Ellecinque - Società di Servizi Srl	Cagliari	CA	Attività di consulenza gestionale	
152	352	2625	Tony'S Srl	Sassari	SS	Ristoranti	
153	356	3533	Gbf	Arborea	OR	Trasporto merci su strada e traslochi	
154	358	2558	Calaris Trasporti Scrl	Sardara	VS	Magazzinaggio e custodia	
155	359	6771	Trasporti Carri Ferroviari Srl	Decimomannu	CA	Trasporto merci su strada e traslochi	
156	360	2458	Piccinnu- Logistica & Distribuzione	Olbia	OT	Attività di supporto ai trasporti	
157	361	2220	Il Cigno Scrl	Castelsardo	SS	Attività di supporto ai trasporti	
158	364	2414	Cooperativa Sociale Casa Famiglia Scrl	Ghilarza	OR	Servizi di assistenza sociale residenziale	
159	367	3398	Cooperativa Funtana Scrl	Oschiri	OT	Servizi di assistenza sociale residenziale	
160	371	4755	Pisano Group Srl	Sorso	SS	Alberghi	
161	372	6680	Via Xx Srl.	Alghero	SS	Bar	
162	373	2465	Sarda Antiquariato	Porto Torres	SS	Attività di supporto ai trasporti	
163	377	3603	Villaggi Internazionali Vacanza Mare Scrl	Budoni	OT	Aree camping	
164	379	3697	Isar Piccola Scrl	Santadi	CI	Attività di biblioteche, archivi, musei, altre attività culturali	
165	381	4081	Montevocchio	Arbus	VS	Ristoranti	
166	387	2190	O.C.S. - Organizzazione Centro Servizi Srl	Cagliari	CA	Bar	
167	393	2603	Hotel dell'Ancora Srl	Villasimius	CA	Alberghi	
168	394	1796	Net And Day Srl	Selargius	CA	Produzione software, consulenza informatica, attività connesse	

segue **Classifica delle Imprese Eccellenti al 2009 - Servizi**

CONDOTTA PATRIMONIALE E FINANZIARIA | I DATI SONO ESPRESI IN MIGLIAIA DI EURO

Pos. ISD Macros. Cl. V.P. 2009	Pos. ISD Macros. 2009	Pos. Reg. V. A. 2009	Denominazione	Sede	Pr.	Attività economica	totale imprese imprese eccellenti
1	12	636	La Gaia Scienza - Piccola Srl	Sassari	SS	Servizi di assistenza sociale residenziale	
2	15	1629	Laura Srl	Quartu Sant'Elena	CA	Attività di supporto per le funzioni di ufficio	
3	25	1057	Rei Multiservice Srl	Muravera	CA	Cura e manutenzione paesaggio	
4	26	1252	La Mariposa Srl	Alghero	SS	Aree camping	
5	28	948	Terranova	Oristano	OR	Trasporto merci su strada e traslochi	
6	46	2243	Domus Srl	Sassari	SS	Attività di consulenza gestionale	
7	51	708	Perla Bianca Srl	Sassari	SS	Noleggi beni per uso personale e casa	
8	53	605	Slot Italia Srl	Cagliari	CA	Noleggio altre macchine e attrezzature	
9	54	791	Marina di Villasimius Srl	Villasimius	CA	Attività di supporto ai trasporti	
10	58	773	Sesel Srl	Sassari	SS	Trasporto merci su strada e traslochi	
11	68	2075	Santa Klaus Srl	Sinnai	CA	Ristoranti	
12	73	757	Condomett. Sarda	Cagliari	CA	Collaudi ed analisi tecniche	
13	75	985	Serenissima - Società Cooperativa Sociale Srl	Ossi	SS	Servizi di assistenza sociale residenziale	
14	76	518	Cooperativa Sociale Dimensione Umana Srl	Sant'Antioco	CI	Servizi di assistenza sociale residenziale	
15	77	1131	Cooperativa Cop.Tur. Srl	Pula	CA	Alloggi vacanze e brevi soggiorni	
16	87	2442	L'Altro Cielo Srl	Cagliari	CA	Bar	
17	89	2318	C.D.R. Centro per la Diagnosi e la Ricerca Srl	Cagliari	CA	Attività di supporto per le funzioni di ufficio	
18	94	515	Società Agricola Olbia Srl	Olbia	OT	Magazzinaggio e custodia	
19	98	505	Cooperativa Sociale Alfa Beta Srl	Guspini	VS	Attività ricreative e di divertimento	
20	102	242	Pulitecnica Sarda Srl	Cagliari	CA	Cura e manutenzione paesaggio	
21	105	2009	Orolai Srl	Sestu	CA	Ristoranti	
22	108	304	Trasporti Petroliferi di Giulio Fancellu Srl	Sassari	SS	Trasporto merci su strada e traslochi	
23	114	780	As.Ge.Sa. Soc. Coop. Sociale Srl	Sarroch	CA	Servizi di assistenza sociale residenziale	
24	128	1175	Green Land Srl	Cagliari	CA	Cura e manutenzione paesaggio	
25	132	862	Agenzia Paglietti	Porto Torres	SS	Attività di supporto ai trasporti	
26	136	345	Nova-Service. Srl	Sassari	SS	Attività di pulizia e disinfestazione	
27	137	1307	Trasporti Mesu e Rios Piccola Srl	Ozieri	SS	Trasporto merci su strada e traslochi	
28	140	797	Sa Curcurica Srl	Orosei	NU	Aree camping	
29	146	832	A.N.M.I.C. Airone Cooperativa Sociale di Assistenza Srl	Porto Torres	SS	Servizi di assistenza sociale residenziale	
30	155	595	Seagull Srl	Santa Giusta	OR	Attività di supporto ai trasporti	
31	157	1566	Work Safety Training Italia Srl	Nuoro	NU	Istruzione	
32	158	229	Cooperativa San Martino Srl	Sanluri	VS	Attività di consulenza gestionale	
33	162	155	Italtelco Srl	Cagliari	CA	Produzione software, consulenza informatica, attività connesse	
34	163	690	Sogich Srl	Villacidro	VS	Trasporto merci su strada e traslochi	
35	166	249	Studio di Radiologia ed Ecografia Srl	Cagliari	CA	Servizi degli studi medici ed odontoiatrici	
36	167	3075	Meta Srl	Sassari	SS	Pubblicità e ricerche di mercato	
37	170	568	Centro Immagini Diagnostiche Cid Srl	Nuoro	NU	Servizi degli studi medici ed odontoiatrici	
38	172	652	Centro Autotrasporto Merci Srl	Sestu	CA	Trasporto merci su strada e traslochi	
39	174	234	C.A.A.F. Cgil Regionale Srl	Cagliari	CA	Contabilità, controllo e revisione contabile, consulenza fiscale	
40	181	762	Ippocrate	Cagliari	CA	Servizi di assistenza sociale residenziale	
41	185	255	Mareblu Srl	Oristano	OR	Lavanderie	
42	192	344	ALE.MAR Srl	Sassari	SS	Attività di pulizia e disinfestazione	
43	200	336	Adiss Cooperativa Sociale Srl	Sassari	SS	Servizi di assistenza sociale residenziale	
44	201	218	C.R.M. Srl	Cagliari	CA	Produzione software, consulenza informatica, attività connesse	
45	203	814	Centro Vista Srl	Selargius	CA	Servizi degli studi medici ed odontoiatrici	
46	218	396	Finanziamenti Iniziative e Servizi di Gestione Srl	Cagliari	CA	Attività di consulenza gestionale	
47	225	319	Villaggio Saraceno Srl	Tortoli	OG	Alloggi vacanze e brevi soggiorni	
48	226	1029	Nuova Prima Srl	Cagliari	CA	Cura e manutenzione paesaggio	
49	232	984	Taulara	San Teodoro	OT	Elaborazione dati	
50	234	2394	Mura Trasporti Srl	Cagliari	CA	Trasporto merci su strada e traslochi	
51	235	1508	Multiservices Srl	Olbia	OT	Ristoranti	

segue **Classifica delle Imprese Eccellenti al 2009 - Servizi**

CONDOTTA PATRIMONIALE E FINANZIARIA | I DATI SONO ESPRESSI IN MIGLIAIA DI EURO

Pos. ISD Macros. Cl. V.P. 2009	Pos. ISD Macros. 2009	Pos. Reg. V. A. 2009	Denominazione	Sede	Pr.	Attività economica	totale imprese imprese eccellenti
52	236	394	Compagnia Sarda per lo Sviluppo Alberghiero e Turistico Spa	Cagliari	CA	Alberghi	
53	241	1165	Operatori Sociosanitari Associati Cooperativa Sociale Srl	Quartu Sant'Elena	CA	Servizi di assistenza sociale residenziale	
54	242	805	Impresa Verde di Sassari Srl	Sassari	SS	Contabilità, controllo e revisione contabile, consulenza fiscale	
55	244	485	Turmo Travel Srl	Olbia	OT	Altri trasporti terrestri	
56	245	317	Cooperativa Sarrabus Gerrei Srl	Villaputzu	CA	Servizi di vigilanza ed investigazione	
57	250	2234	Terme Aurora Srl	Sassari	SS	Stabiliimenti termali	
58	251	358	Cooperativa Sociale Passaparola Srl	Cagliari	CA	Attività ricreative e di divertimento	
59	253	1401	Settebello Srl	Sassari	SS	Ristoranti	
60	261	728	Hotel Ollastu Srl	Olbia	OT	Alberghi	
61	275	1423	Tecnolav Engineering Srl	Cagliari	CA	Attività degli studi di architettura e ingegneria	
62	279	1072	Cooperativa Sociale Carbonia Futura Srl.	Carbonia	CI	Servizi di assistenza sociale residenziale	
63	285	1669	Noi Tre Srl	Arzachena	OT	Bar	
64	291	4753	Atrp Case Vacanze	Sassari	SS	Alloggi vacanze e brevi soggiorni	
65	303	343	Geofin Srl.	Sassari	SS	Elaborazione dati	
66	311	2047	Cimino Service Srl	Castelsardo	SS	Trasporto merci su strada e traslochi	
67	312	1208	Albergo Florida Srl	Alghero	SS	Alberghi	
68	314	1844	Laboratorio Analisi Valdes Srl	Cagliari	CA	Altri servizi di assistenza sanitaria	
69	331	6734	Consorzio Koiné Srl	Cabras	OR	Attività di consulenza gestionale	
70	344	781	Società Cooperativa Sociale La Luna Srl	Sassari	SS	Servizi di assistenza sociale residenziale	
71	349	1240	Cooperativa Promogest Srl	Cagliari	CA	Attività sportive	
72	350	958	Athena Srl	Sassari	SS	Produzione software, consulenza informatica, attività connesse	
73	354	790	Centrum Srl	Uta	CA	Magazzinaggio e custodia	
74	368	417	Cooperativa Geriatrica Serena Srl	Lanusei	OG	Servizi di assistenza sociale residenziale	
75	375	1930	Cooperativa Sociale Les Delices Srl	Budduso'	OT	Servizi di assistenza sociale residenziale	
76	378	919	Centro Riabilitativo S.Lucia Srl	Assemini	CA	Servizi ospedalieri	
77	380	676	Cooperativa Sarda Servizi Co.Sar.Se. Srl	Sassari	SS	Attività di pulizia e disinfestazione	
78	382	245	F.A.I. - Sarda - Famiglia Anziani Infanzia Sarda Srl	Cagliari	CA	Altri servizi di assistenza sanitaria	
79	384	1711	Autoservizi Mereu Srl	Cagliari	CA	Altri trasporti terrestri	
80	390	759	Cooperativa Sociale Primavera 2035 Srl	Dolianova	CA	Istruzione	
1	49	90	Porto Cervo Marina Srl	Arzachena	OT	Attività di supporto ai trasporti	
2	55	123	So.G.Aer. Security Spa	Elmas	CA	Servizi di vigilanza ed investigazione	
3	178	247	Mercurio	Sassari	SS	Magazzinaggio e custodia	
4	217	88	Nuova Casa di Cura Srl	Cagliari	CA	Servizi ospedalieri	
5	233	176	Lisar - Lavanderie Industriali Sarde Spa	Assemini	CA	Lavanderie	
6	263	126	Fulgens Srl	Cagliari	CA	Attività di pulizia e disinfestazione	
7	277	60	Nivea Spa - Lavanderia Industriale	Assemini	CA	Lavanderie	
8	286	66	Istituto di Vigilanza La Sicurezza Notturna Srl	Cagliari	CA	Servizi di vigilanza ed investigazione	
9	288	160	Numera Sistemi e Informatica Spa - Numera Spa	Sassari	SS	Produzione software, consulenza informatica, attività connesse	
10	320	315	S.E. Trand Srl	Cagliari	CA	Altri trasporti terrestri	
11	335	10	Ctm Spa	Cagliari	CA	Altri trasporti terrestri	

