

Le imprese guida in Sardegna

Graduatoria delle imprese nel 2008

SARDEGNA





REGIONE AUTONOMA DELLA SARDEGNA

2010

AGENZIA GOVERNATIVA REGIONALE OSSERVATORIO ECONOMICO

Via Cino da Pistoia 20, 09128 Cagliari

Redazione a cura dell'Agenzia Governativa Regionale Osservatorio Economico

Coordinamento generale: Vincenzo Certo

Impaginazione, stampa e allestimento:

Arti Grafiche Pisano srl, Elmas (Ca)

Testi composti in Frutiger (Adrian Frutiger, 1928)

Finito di stampare nel mese di ottobre 2010

L'Agenzia Governativa Regionale Osservatorio Economico pubblica questi contenuti al solo scopo divulgativo, per cui declina ogni responsabilità da possibili errori di stampa o da involontarie omissioni.

Le imprese guida in Sardegna

Graduatoria delle imprese nel 2008

SARDEGNA

INDICE

Presentazione	pag. 7
1. Finalità e linee guida	pag. 9
1.1 Obiettivi	pag. 9
1.2 Struttura del lavoro	pag. 11
1.3 I dati, il campo di indagine e la rappresentatività	pag. 12
2. Le classifiche	pag. 16
2.1 Descrizione e metodologia: le imprese guida	pag. 16
Classifiche delle Imprese guida	pag. 16
Classifica per fatturato: Imprese Guida e Top 100	pag. 16
Classifica per Valore Aggiunto: Imprese Guida e Top 100	pag. 16
Classifica provinciale per fatturato: Imprese Guida	pag. 17
Classifica delle Imprese Guida per valore aggiunto secondo il settore di attività economica	pag. 18
2.2 Descrizione e metodologia: le imprese eccellenti	pag. 19
Classifica delle imprese eccellenti	pag. 19
Il modello dell'ISD - Indicatore Sintetico di Dinamicità	pag. 19
Classifica delle imprese eccellenti per macrosettore di attività economica: performance economica e condotta finanziaria e patrimoniale	pag. 22
Classifica delle imprese eccellenti per classe di valore della produzione: performance economica e condotta finanziaria e patrimoniale	pag. 22
Contenuti e note delle classifiche	pag. 23
3. La dinamica delle imprese	pag. 24
3.1 Le Matrici di transizione delle imprese per classi di fatturato e ISD	pag. 24
3.2 Evoluzione delle imprese	pag. 26
4. Focus sull'andamento delle imprese della Sardegna e confronti con le imprese nazionali	pag. 29
Premessa	pag. 29
4.1 I dati. Lo scenario	pag. 29
I settori di attività economica	pag. 31
Il settore industriale	pag. 32
Il settore terziario	pag. 33
Alcune osservazioni	pag. 33
4.2 Analisi dei risultati derivanti dai principali benchmark	pag. 35
Variabili di posizionamento	pag. 35
Indici di sviluppo	pag. 37
Gli indicatori di redditività	pag. 39

Il grado di indebitamento	pag. 42
Una sintesi sui risultati	pag. 43
5. Tavole riepilogative	pag. 45
Tavola 1. Sviluppo	pag. 46
Tavola 2. Redditività	pag. 51
Tavola 3. Grado di autonomia Patrimoniale	pag. 56
Tavola 4. Intensità di capitale	pag. 57
6. Glossario	pag. 60
Le classifiche: i risultati	pag. 65
Top 100 fatturato	pag. 67
Top 100 Valore aggiunto	pag. 73
Fatturato - Imprese guida	pag. 79
Valore aggiunto - Imprese guida	pag. 105
Graduatorie provinciali per Fatturato	pag. 131
Classifiche settoriali per Valore Aggiunto	pag. 163
Imprese Eccellenti per macroclasse di attività economica	
Performance economica	pag. 339
Condotta finanziaria e patrimoniale	pag. 377
Imprese Eccellenti per classe di Valore della produzione	
Performance economica	pag. 415
Condotta finanziaria e patrimoniale	pag. 459
Focus imprese regionali e nazionali:	
Copertura e settori	pag. 503
Valori di posizionamento	pag. 513
Indicatori di Sviluppo – Tabelle e grafici	pag. 519
Indicatori di Redditività – Tabelle e grafici	pag. 527
Indicatori di Indebitamento – Tabelle e grafici	pag. 537
Matrici di transizione per classi di decile del Fatturato	pag. 541
Matrici di transizione per livello di bontà dell'ISD	pag. 547
Tavole riepilogative:	
Sviluppo	pag. 549
Redditività	pag. 561
Autonomia patrimoniale e struttura del capitale investito	pag. 573
Intensità di capitale	pag. 579

PRESENTAZIONE

“Le Imprese guida in Sardegna” è una pubblicazione annuale contenente i *ranking* per fatturato, valore aggiunto ed “eccellenza” della gestione aziendale delle imprese regionali, giunta nel 2010 all’ottava edizione.

La pubblicazione del 2010, rinnovata sia nel *format* cartaceo che nella versione *on-line*, nasce contestualmente alla trasformazione dell’Osservatorio economico in Agenzia governativa regionale.

L’Agenzia governativa regionale Osservatorio economico è l’organo tecnico-specialistico della Regione in materia di elaborazione statistica e svolge attività di rilevazione, elaborazione e analisi delle statistiche economiche e sociali al fine di renderle fruibili alla collettività e supportare sul piano conoscitivo le politiche regionali.

La pubblicazione cartacea si propone come un compendio delle circa 600 pagine complessive pubblicate sul sito www.sardegna-statistiche.it della Regione Autonoma della Sardegna.

Nelle sue principali finalità la pubblicazione ha quella di essere uno strumento di supporto per le decisioni riguardanti le politiche di sviluppo dell’imprenditoria regionale ed un utile riferimento per gli operatori economici che possono confrontare le proprie performance locali con quelle ottenute dai competitor dei rispettivi mercati.

Classifica e analisi delle “imprese eccellenti” possono essere anche di supporto conoscitivo al circuito bancario regionale che può disporre di dati strutturati riguardanti la stabilità ed il grado di dinamicità delle imprese locali.

La crisi internazionale che, come noto, ha avuto il suo apice nell’anno 2008 ha comportato anche in Sardegna una contrazione nelle principali *performance* delle imprese regionali, ma, nel contempo, ha messo in evidenza una “buona reazione” dei nostri contesti di “eccellenza” che hanno dimostrato capacità anticipatrice degli eventi e/o di adeguamento e reazione agli stessi.

Il numero delle “imprese eccellenti”, misurato dall’indicatore sintetico di dinamicità (ISD), è aumentato, in valore assoluto, dalle 802 unità dell’anno 2007 alle attuali 818 unità (corrispondenti al 7,1% del totale delle imprese analizzate). Va sottolineato come il 43,2% delle stesse abbia mantenuto tali “caratteristiche di eccellenza” in entrambi gli anni. Considerato che l’ISD è il prodotto della media dei risultati di un triennio - come meglio illustrato nella metodologia - ne deriva che si tratta di imprese che hanno conseguito performance positive in un percorso che ha avuto inizio dal 2006.

Con l’ottava edizione della pubblicazione ed in maggiore aderenza alle finalità istituzionali dell’Agenzia governativa Osservatorio economico, per la prima volta, allo scopo di fornire un quadro più esaustivo dell’andamento economico-finanziario delle imprese regionali, sono state confrontate le imprese operanti in Sardegna con le realtà imprenditoriali delle altre aree geografiche nazionali.

Tale analisi, i cui risultati sono illustrati in un capitolo ad hoc della pubblicazione, ha investito i principali indicatori di redditività, sviluppo e struttura patrimoniale riferiti all'universo delle imprese nazionali e regionali con obbligo di deposito del bilancio che abbiano fatto registrare un valore della produzione pari ad almeno 100 mila euro nell'anno 2008.

I risultati dello studio, relativo al periodo dal 2004 al 2008, evidenziano che il volume di valore aggiunto prodotto per singola impresa in Sardegna, sebbene più modesto rispetto alla media nazionale, risulta sempre superiore agli omologhi dati relativi al Mezzogiorno ed all'Italia Centrale. Gli indicatori di redditività analizzati segnalano che il dato regionale è in linea con il dato medio delle regioni del Mezzogiorno, ma risulta ancora al di sotto dei corrispondenti valori delle aree del Centro-Nord e del dato italiano nel suo complesso. Si sottolinea inoltre che le imprese sarde, pur mostrando ancora un basso livello di capitalizzazione, sono caratterizzate da un progresso costante che ne ha ridotto le differenze con l'area del Mezzogiorno.

Quest'anno l'obiettivo del lavoro è stato inoltre quello di porre le basi per un'evoluzione dall'indicatore sintetico di dinamicità. Sulla traccia di altri lavori di analisi del territorio già intrapresi a livello nazionale ed internazionale, ci si propone, infatti, di costruire un indice più articolato in grado di fornire uno spaccato più ampio della competitività territoriale.

In tale indice confluiranno non solo dati economico-finanziari, derivanti in larga parte dalle analisi di bilancio delle imprese, ma anche dati infrastrutturali, ambientali, socio-economici, materiali ed immateriali, (dotazioni infrastrutturali, reti tecnologiche, capitale umano, servizi reali e finanziari, servizi ambientali, etc..) allo scopo di prefigurare per il *policy maker* scenari propedeutici a politiche di sviluppo locale e territoriale.

Cagliari, ottobre 2010

Il commissario straordinario

Mariano Mariani

1. FINALITÀ E LINEE GUIDA

1.1 Obiettivi

La ricerca¹ sulle "Imprese guida in Sardegna" giunge alla sua ottava edizione con l'obiettivo consolidato di fornire un'interpretazione del trend economico-finanziario delle imprese regionali attraverso lo studio di indici di bilancio e *benchmark* di riferimento che permettano il confronto, sia a livello settoriale che di grandezze economiche. Con tale finalità è stata aggiornata la "*map-patura economico-finanziaria*" delle imprese sarde, affinché si potessero mettere in evidenza gli aspetti caratteristici sia dell'intero sistema di imprese regionali che quelli delle aziende c.d. "guida" ed "eccellenti". L'indagine sulle *performance* raggiunte dalle imprese regionali, che pone un particolare accento sulle realtà più "virtuose", si colloca nell'ambito di uno *screening* sulle capacità di tenuta e di reazione delle aziende del sistema Sardegna. I risultati dei *ranking* e dei *benchmark* riportati nella presente pubblicazione consentono, infatti, di osservare gli effetti derivanti dalla crisi dei mercati in contrapposizione alle strategie poste in essere dagli imprenditori.

Il lavoro si propone come elemento di supporto per il policy maker nell'adozione delle strategie sull'imprenditoria regionale e per gli imprenditori i quali possono verificare il proprio posizionamento sul mercato attraverso il confronto con le performance degli altri operatori concorrenti. I risultati dell'analisi possono essere utili anche per gli istituti di credito che in questo modo dispongono di statistiche locali relative alle imprese ed al loro grado di dinamicità, nonché per diversi privati che in qualunque misura possano essere interessati al prodotto.

La consapevole e stimolante partecipazione della categoria imprenditoriale nella scorsa edizione, sia nella fase di "lettura" dell'indagine che di presentazione della pubblicazione stessa, ci ha convinto che tale livello di collaborazione sia realmente indispensabile per rendere la ricerca uno strumento utile alle realtà aziendali regionali. Si è pertanto deciso di coinvolgere gli imprenditori anche per l'attuale lavoro, soprattutto perché i dati del 2008 mostrano le prime evidenze della "crisi" e le prime reazioni del tessuto produttivo regionale. Si è ritenuto necessario un commento da parte di coloro che si sono trovati a confrontarsi in prima persona con questo periodo di congiuntura economica sfavorevole.

Le imprese, alla luce della crisi che ha investito i mercati ad ogni livello, debbono valutare attentamente l'impostazione del proprio business in un'ottica di più largo respiro e di lungo periodo finalizzata all'elaborazione di progetti "creatori di valore" e non all'ottenimento di un risultato economico immediato. È necessario quindi intraprendere un percorso di ridefinizione degli obiettivi in tutte quelle sfere di interesse che risultano fondamentali per acquisire competitività: dalla gestione delle risorse umane all'uso delle tecnologie passando per una maggiore interazione con gli *stakeholders*.

L'indagine Invind² di Banca d'Italia ha evidenziato, per il 2008³, una diminuzione del fatturato medio del 17% (20% nell'Industria e 14% nel terziario) con un calo della domanda, in primo luogo nei comparti manifatturieri *export-oriented* e in quelli di beni strumentali. La

¹ La ricerca sulle "Imprese guida in Sardegna" si inserisce nel più vasto filone di studi che l'Osservatorio Economico sta conducendo ormai da più di un decennio sul tema della Finanza Moderna. Si vedano: "Manuale di Finanza dell'Impresa", Maurizio Fanni, 2000, Giuffrè Editore; e "Indagine economica e finanziaria sulle imprese e i settori industriali della Sardegna - Analisi dinamica dei benchmark di settore per le Pmi", Francesca Spada, 2004; Osservatorio Industriale.

² Analisi condotta su un campione di circa 4.000 aziende rappresentativo dell'universo delle imprese con almeno 20 addetti dell'industria e dei servizi privati non finanziari fornita nell'appendice A del supplemento al Bollettino statistico "Indagine sulle imprese industriali e dei servizi" (luglio 2009).

http://www.bancaditalia.it/statistiche/indcamp/indimpser/boll_stat/sb38_09/suppl_38_09.pdf.

³ Bugarelli M., Cristadoro R., Zevi G. (2009) - "La crisi internazionale e il sistema produttivo italiano: un'analisi sui dati a livello di impresa" in Questioni di Economia e Finanza - Banca d'Italia Eurosystema.

reazione delle imprese si è sostanziata nel contenimento dei costi con riduzione dei margini di profitto, ma anche nella diversificazione dei mercati di destinazione.

Le risposte date dagli imprenditori⁴ sottolineavano preoccupazione anche per il 2009 con pianificazione di riduzione in termini di investimenti e fatturato prodotto. Si è desunto che le aziende che tra il 2000 ed il 2006 avevano avviato un processo di ristrutturazione⁵ hanno saputo, a pari condizioni, reggere meglio la crisi riportando contrazioni meno evidenti su fatturati ed investimenti e manifestando effetti meno pesanti sull'immediata attività futura.

Nonostante il 2008 sia stato un anno in cui si è ravvisata una certa contrazione nelle principali *performance*, si sono incrementate le imprese regionali c.d. "eccellenti" secondo la sintesi espressa dall'ISD - Indicatore sintetico di dinamicità^{6,7}. Inoltre, è da sottolineare per queste imprese un'ottica di imprenditorialità di lungo periodo⁸ verosimilmente in grado di stimolarle e sostenerle a dispetto del periodo non favorevole.

In termini di contenuti, la pubblicazione conserva la modalità informatica in cui le classifiche sono consultabili e scaricabili nella sezione "Imprese guida" del sito www.sardegnaostatistiche.it. La pubblicazione cartacea, strutturata in una nuova versione grafica, contiene gli aggiornamenti delle tavole riepilogative sui *benchmark* per indicatori e categoria delle imprese indagate, le classifiche - TOP 100 - che raccolgono le *performance* delle prime 100 imprese sarde per fatturato e valore aggiunto, le classifiche sulle imprese eccellenti nel triennio 2006-08 distinte per attività economica, i *ranking* relativi alle otto province regionali.

Il lavoro di quest'anno prevede, inoltre, una novità: un focus di confronto territoriale tra le imprese regionali e quelle nazionali relativo ai principali indicatori di sviluppo, redditività e struttura patrimoniale per quelle imprese che abbiano fatto registrare un valore della produzione pari ad almeno 100mila Euro per l'esercizio 2008.

In questo lavoro, l'attitudine di un'impresa "guida", si individua nel raggiungimento di una posizione competitiva, o di una serie di posizioni competitive, in grado di condurre a *performance* economiche e finanziarie superiori o sostenibili rispetto alla condotta delle imprese rivali⁹.

La classificazione delle imprese¹⁰ associa, oltre all'identificazione delle imprese "guida" per

⁴ Il questionario sottoposto alle imprese nella primavera del 2009 includeva una sezione *ad hoc* mirante a valutare la portata della crisi, le modalità di diffusione e le strategie di risposta delle imprese. Altri lavori basati su dati Invind sono disponibili su <http://www.bancaditalia.it/statistiche/indcamp/indimpser>.

⁵ Grazie all'incrocio tra i dati di Invind e quelli della Centrale dei Bilanci è possibile controllare se l'esposizione finanziaria delle imprese in fase di ristrutturazione rappresenti un fattore di rischio. Le imprese in una fase avanzata del proprio riposizionamento strategico con situazione di bilancio già riequilibrata possono sfruttare i margini di efficienza recuperati per rispondere in maniera flessibile alla recessione (pianificando l'acquisizione di concorrenti in difficoltà e l'internalizzazione di fasi del processo produttivo). Viceversa, quelle con una esposizione debitoria maggiore, (processo di ristrutturazione ancora in fase di completamento), si trovano in grosse difficoltà. Tra queste potrebbero annoverarsi imprese efficienti rese vulnerabili dalle difficoltà di accesso al credito.

⁶ Antonella De Arca (2007) "*Synthetic indicator model of dynamism*" in <http://www.inderscience.com> - Int. J. Business Performance Management, Vol.10, N° 2/3, 2008 pp. 191- 201.

⁷ Vincenzo Certo (2007) "*A database for the analysis of experiments on enterprise insolvency risk: the case of DB Complex*" in <http://www.inderscience.com> - Int. J. Business Performance Management, Vol.10, N° 2/3, 2008 pp. 231 - 268.

⁸ L'ISD è calcolato sulla media di un triennio (2006-08).

⁹ Michael E. Porter (1997), *La Strategia competitiva - Analisi per le decisioni*, Ed. Compositori, Bologna.

¹⁰ Un esempio di classificazione per fatturato è quello realizzato da Mediobanca. - UnionCamere (2009), *Le principali società italiane*, (www.mbres.it/ital/mb_publicazioni/societa.htm). Un'altra esperienza in letteratura, riguardante la classificazione delle imprese, è rintracciabile nei lavori di: Fondazione Merloni - Classifica delle principali Imprese Marchigiane: Anno 2008, di V. Balloni; D. Iacobucci (<http://www.fondazione-merloni.it/classifica.pdf>) Università degli Studi Roma Tre - Basilea 2 e la Struttura Patrimoniale delle imprese Benchmarking Segmento Mid Corporate, 2006. Union Camere - CCIAA Macerata - "L'affidabilità delle imprese minori. Un'indagine sulle ditte individuali e sulle società di persone della provincia di Macerata: applicazione di un modello di ranking", 2006 (<http://www.mc.camcom.it/uploaded/Allegati/Promozione/Pubblicazioni/Imprese-Sfida-Basilea-2.pdf>).

fatturato e valore aggiunto, elementi di valutazione che prescindono dalla dimensione aziendale, e che tendono ad evidenziare comportamenti economici e finanziari di "eccellenza". Anche questa edizione della pubblicazione riporta i ranking per "eccellenze" del livello di bontà della gestione aziendale riconducibile a quelle imprese che raggiungono posizioni economico-finanziarie dinamiche nel senso dello sviluppo e della redditività, nonché un buon equilibrio tra le fonti di finanziamento.

Sono state individuate come "imprese guida" e come "imprese eccellenti" quelle società che risultano in vetta alle classifiche regionali costruite secondo le variabili scelte e secondo i livelli di "soglia" che separano le imprese *leader* dalle altre. Il fatturato ed il valore aggiunto sono stati scelti quali criteri per l'ordinamento delle imprese guida; per quanto concerne le imprese eccellenti è stato utilizzato l'ISD - Indicatore Sintetico di Dinamicità - che è un indicatore di carattere qualitativo che attribuisce un punteggio di sintesi alla gestione aziendale.

Questo indice, posto accanto agli altri parametri ed indicatori di bilancio, prettamente quantitativi, sintetizza in un unico valore lo stato di salute e il grado di dinamicità delle imprese.

1.2 Struttura del lavoro

La finalità del *ranking* è individuare ed analizzare le c.d. imprese "guida" - quelle imprese risultanti al vertice delle classifiche regionali per fatturato e per valore aggiunto prodotto - nonché l'individuazione delle imprese "eccellenti" e delle loro *performance*, così come risultanti dall'analisi sull'Indicatore Sintetico di Dinamicità.

Le classifiche sono diffuse secondo una modalità cartacea ed una modalità on line.

La *modalità cartacea* prevede una descrizione metodologica e si compone di un focus di confronto territoriale e di una sezione con tabelle di sintesi sui comportamenti delle imprese regionali suddivise per settore e classe di valore della produzione e per aree di interesse: sviluppo, redditività, autonomia patrimoniale ed intensità di capitale. Inoltre sono inserite le classifiche TOP 100 per fatturato e valore aggiunto, le classifiche provinciali per fatturato e quelle settoriali delle imprese eccellenti, con le indicazioni relative alle *performance* economiche ed alla *condotta patrimoniale e finanziaria*.

Sono incluse:

- Classifiche delle imprese guida
 - TOP 100 fatturato - prime 100 imprese guida per fatturato
 - TOP 100 valore aggiunto - prime 100 imprese guida per valore aggiunto
- Classifiche delle imprese guida provinciali per fatturato
- Classifiche delle imprese eccellenti (ISD)
 - imprese eccellenti per macrosettore di attività economica
 - performance economica*
 - condotta finanziaria e patrimoniale*
- Tavole riepilogative dei benchmark delle imprese - sintesi
- Confronti territoriali - focus sulle imprese regionali e nazionali con valore della produzione ≥ 100 mila euro

La *modalità on line*, oltre ad includere i contenuti della pubblicazione cartacea, consente di consultare le seguenti classifiche:

- Classifiche delle imprese guida
 - imprese guida per fatturato
 - imprese guida per valore aggiunto
 - imprese guida per valore aggiunto secondo il settore di attività economica
- Classifiche delle imprese guida provinciali per fatturato

- Classifiche delle imprese eccellenti (ISD)
 - imprese eccellenti per classe di valore della produzione
performance economica
condotta finanziaria e patrimoniale

Ogni classifica prevede l'associazione di un *benchmark* (valore medio di riferimento regionale e/o settoriale), rispettivamente delle imprese guida e delle imprese eccellenti, utile per interpretare la *performance* delle singole imprese e dei diversi settori produttivi analizzati.

I *benchmark* derivano da esigenze conoscitive differenti: alcuni sono collegati ai parametri di classificazione (livelli soglia di fatturato e di valore aggiunto); altri tendono ad evidenziare il differente peso qualitativo della singola impresa nel contesto regionale, settoriale e della classe di valore della produzione di appartenenza (*roe*, *leverage*, *cash flow*, ecc).

1.3 I dati, il campo di indagine e la rappresentatività

Il NAB (Archivio dei bilanci dell'Osservatorio Economico) costituisce la base di partenza sulla quale è stata condotta l'indagine. Tale archivio è alla base del più ampio Sistema integrato per l'analisi economico-finanziaria delle imprese e dei settori economici.

La parte del NAB relativa ai bilanci delle imprese sarde (denominata AGIS), si compone di circa 130.000 record di dati anagrafico-contabili, appartenenti a circa 27.000 società di capitali e cooperative a responsabilità limitata sottoposte all'obbligo di deposito del bilancio, con sede legale in Sardegna, operanti in tutti i settori di attività economica senza alcun vincolo di valore della produzione ottenuta.

La banca dati complessiva contiene i dati relativi alle principali imprese italiane aventi un volume del valore della produzione pari ad almeno 100mila euro, che permettono confronti interregionali e intertemporali (circa 3 milioni 500mila bilanci per 1.100.000 imprese nel periodo 2001-2008). La fonte dei documenti contabili è il software AIDA, diffuso dalla Bureau Van Dijk - Electronic Publishing.

La banca dati è stata accresciuta e si è intervenuti attraverso una serie di procedure finalizzate ad una maggiore accuratezza delle informazioni fornite. Ciò è stato reso possibile con l'utilizzo degli strumenti del più vasto Sistema Informativo Statistico dell'Osservatorio Economico (SIS).

Le informazioni anagrafiche del NAB sono state confrontate, infatti, con i dati Cerved¹¹ ed inoltre con i dati provenienti dall'Anagrafe tributaria¹² dell'Agenzia delle Entrate e da Asia¹³ - Archivio statistico delle Imprese attive dell'Istat.

¹¹ La CERVED opera nel settore della business information e riunisce le competenze della società informatica delle Camere di Commercio - la Cerved Business Information -, della Centrale dei Bilanci, leader italiana nell'analisi di bilancio, nella valutazione del rischio di credito, nell'assistenza allo sviluppo di sistemi di rating interni delle banche e della società Databank specializzata nel campo della competitive intelligence e dell'analisi settoriale.

¹² "L'anagrafe tributaria raccoglie e ordina su scala nazionale i dati e le notizie risultanti dalle dichiarazioni e dalle denunce presentate agli uffici dell'amministrazione finanziaria e dai relativi accertamenti, nonché i dati e le notizie che possono comunque assumere rilevanza ai fini tributari" (art. 1 Dpr 29 settembre 1973 n. 605).

¹³ "L'Archivio Statistico delle Imprese Attive (A.S.I.A.) è una banca dati creata dall'Istat, in ottemperanza ai riferimenti normativi relativi all'armonizzazione statistica, introdotti dall'Eurostat, l'Ufficio statistico della Comunità europea (artt. 1 e 7 del Regolamento n. 2186/93 del Consiglio dell'Unione Europea) e in attuazione del decreto del Presidente del Consiglio dei Ministri del 26 febbraio 1994, che incaricava l'Istat di istituire un gruppo di lavoro avente l'incarico di progettare e realizzare il nuovo registro statistico delle imprese sulla base delle informazioni disponibili in ambienti di tipo amministrativo. Le fonti utilizzate nell'impianto e nell'aggiornamento di ASIA appartengono a tre diverse tipologie. Vedi anche: Istat -Censimento Industria e Servizi (<http://dwcis.istat.it/cis/docs/1-3.htm>)

Le procedure applicate per l'integrazione dei dati sono partite dal confronto dei codici fiscali tra gli archivi NAB e Cerved cui hanno fatto seguito i raffronti con gli archivi Anagrafe Tributaria ed Asia per la parte concernente le attività economiche con la finalità di evidenziare discordanze tra codici Ateco 2002 e di poter puntualmente assegnare all'impresa l'effettiva attività economica principale svolta. Laddove non confortati dagli incroci precedenti, si è passati ad un controllo specifico presso altre fonti pubbliche disponibili su web (Infocamere, Pagine Gialle, etc.).

Le graduatorie sono costruite sull'insieme delle imprese sarde attive al 2008. Sono considerate attive quelle aziende che hanno presentato il bilancio d'esercizio, non sono state sottoposte a procedure amministrative (liquidazione, fallimento, ecc.) e, pur in presenza di un fatturato nullo, hanno fatto registrare livelli di valore aggiunto tali, da far supporre lo svolgimento di una normale attività gestionale. Sono stati esclusi quei bilanci che non hanno risposto ai normali criteri di redazione e che hanno presentato errori o incongruità (es: l'utile di Stato Patrimoniale diverso dall'utile di Conto Economico).

Il campo di osservazione comprende il comparto dell'Industria ed i settori delle Costruzioni, del Commercio e dei Servizi. Sono state escluse le imprese di quei comparti - Agricoltura ed Attività finanziarie ed immobiliari - i cui dati di bilancio rispondono a differenti criteri di riclassificazione.

L'aggregato di riferimento risulta dunque costituito da 11.541 società¹⁴ nel 2008.

Tabella 1
Imprese Sarde con bilancio disponibile per l'esercizio 2008, secondo il loro stato di attività

	2008	%
Imprese con bilanci disponibili al 2008	17.287	
Imprese non rientranti nel campo d'indagine - agricole, pubblica amministrazione, finanziarie, immobiliari e le non classificate	3.190	
Imprese rientranti nel campo d'indagine di cui:	14.097	100,0
Attive	11.541	81,9
<i>Inattive</i>	1.546	11,0
<i>in Liquidazione</i>	844	6,0
<i>Bilanci Sbagliati</i>	140	1,0
<i>Bilanci con valori difformi</i>	26	0,2
<i>in Fallimento</i>	0	0,0

Fonte: NAB - OSSERVATORIO ECONOMICO SU DATI AIDA - BUREAU VAN DUJK

¹⁴ Le imprese considerate nella graduatoria al 2008 corrispondono al 66,43 % delle imprese attive con la stessa forma giuridica registrate come tali da Movimprese (pubblicazione annuale a cura delle Camere di Commercio che raccoglie in maniera organica tutti i dati amministrativi: iscrizioni, cancellazioni, stato di attività, procedure concorsuali, ecc. provenienti dagli archivi aggiornati dell'Ufficio di Registro delle Imprese, relativi a tutte le imprese operanti sul territorio nazionale). Secondo questa pubblicazione le imprese sarde attive rientranti nel campo d'indagine al 2008 sono infatti 17.372, risultato della differenza tra l'intero insieme delle 19.465 società di capitali ed altre forme e il numero delle imprese (2.093) non rientranti nel campo di indagine, vale a dire le agricole, finanziarie, immobiliari e non classificate aventi la stessa forma giuridica.

Il valore aggiunto contabile dell'insieme di imprese considerate corrisponde per l'anno 2008 a circa il 17,7 % del valore aggiunto a prezzi base dell'Industria e dei Servizi (valori correnti) della Regione Sardegna stimato dall'ISTAT (Fonte: Conti Economici regionali).

Le imprese sono state distribuite in classi di attività economica, secondo raggruppamenti effettuati a partire dai codici della Classificazione delle Attività Economiche ISTAT - ATECO 2002 ed in base a macrocategorie di attività economica¹⁵. La Manifattura è stata suddivisa in: Alimentari; Tessili; Legno e sughero; Carta; Editoria e stampa; Petrolio, Chimica e Gomma; Marmo, granito e altri materiali per l'edilizia; Metallo; Meccanica; Altre manifatturiere. Le Costruzioni costituiscono un'unica categoria; il Commercio è stato suddiviso in Ingrosso, Dettaglio, Commercio e riparazione autoveicoli e motoveicoli.

Il comparto dei Servizi è suddiviso in specifici raggruppamenti. Sono state costruite le seguenti classi: Attività alberghiere e della ristorazione; Trasporti, spedizioni e attività dei corrieri; Telecomunicazioni; Noleggio; Attività informatiche e della ricerca e sviluppo; Attività degli studi di architettura, ingegneria e dei collaudi tecnici; Attività di consulenza alle imprese (studi di commercialisti, contabilità e amministrazione d'azienda, selezione del personale, marketing e pubblicità, attività legali, notarili); Attività di vigilanza e altri servizi alle imprese (call center, traduzioni, laboratori fotografici, etc.); Pulizia e disinfestazione; Istruzione; Servizi sanitari ed assistenza sociale; Attività ricreative, culturali e sportive; Altri servizi pubblici, sociali e personali (smaltimento rifiuti, depurazione acque etc...).

La tabella 2 illustra i raggruppamenti per attività economica secondo i codici ISTAT - Ateco 2002 utilizzati nella costruzione delle classifiche.

¹⁵ Tali raggruppamenti seguono la ripartizione in divisioni della Classificazione ATECO 2002, fatta eccezione per la classe "Marmo, Granito e altri materiali per l'edilizia" che racchiude le imprese che estraggono, ma anche quelle che lavorano tali minerali; la Carta e la Editoria-Stampa sono state tenute separate.

Tabella 2
Imprese sarde attive al 2008 per attività economica

Attività Economica	Divisioni Ateco 02	N°	%
Estrattive	10-13	6	0,1
Manifattura		1.695	14,7
Marmo e Granito e Altri Materiali per l'Edilizia	14;26	279	
Alimentari	15	390	
Tessili	17-18-19	51	
Legno e Sughero	20	99	
Carta	21	23	
Editoria e Stampa	22	88	
Coke, Petrolio e Derivati	23	8	
Chimica e fibre artificiali	24	37	
Gomma e materie plastiche	25	53	
Metallo	27-28	245	
Meccanica	29	87	
Elettronica	30-31-32-33	141	
Mezzi di Trasporto	34-35	94	
Altre Manifatturiere	36-37	100	
Energia, gas e acqua	40-41	31	0,3
Costruzioni	45	2.727	23,6
Commercio		2.731	23,7
Commercio e Riparazione Auto e Motoveicoli	50	369	
Commercio all'Ingrosso	51	1.125	
Commercio al Dettaglio	52	1.237	
Servizi		4.351	37,7
Attività Alberghiere e della Ristorazione	55	939	
Trasporti, Spedizioni e Attività dei Corrieri	60-61-62-63-64.1	618	
Attività delle Telecomunicazioni	64.2	25	
Noleggio	71	150	
Attività informatiche e della Ricerca e Sviluppo	72-73	518	
Architettura, Ingegneria e Studi Tecnici	74.2-74.3	247	
Società di Consulenza alle Imprese e Studi Professionali	74.1-74.4-74.5	413	
Servizi di Pulizia e Disinfestazione	74.7	123	
Società di Vigilanza e altri Servizi alle Imprese	74.6-74.8	299	
Istruzione	80	115	
Servizi Sanitari e Assistenza Sociale	85	408	
Attività Culturali, Ricreative e Sportive	92	330	
Altri Servizi Pubblici, Sociali e Personali	90-93	157	
Organizzazioni Associative	91	9	
Totale Imprese		11.541	100,0

Fonte: NAB - OSSERVATORIO ECONOMICO SU DATI AIDA - BUREAU VAN DIJK

2. LE CLASSIFICHE

2.1 Descrizione e metodologia: le imprese guida

Classifiche delle Imprese guida

Classifica per fatturato: Imprese Guida e Top 100

Il criterio di classificazione per fatturato, oltre all'indicazione delle imprese guida, mette in evidenza nella sezione - Top 100 - le prime 100 posizioni, ordinate per livello di ricavi di vendita e prestazioni di servizi conseguiti nel 2008.

Questa classifica offre ai diversi competitors di mercato l'indicazione delle soglie di offerta raggiungibili nel mercato, nonché la possibilità ad una qualsiasi impresa di misurarsi in termini di fatturato e crescita dello stesso con le "imprese soglia" (*Benchmark*).

L'ingresso di un'impresa nella graduatoria è legata alla distribuzione delle imprese in classi dimensionali per fatturato che si originano sulla base del valore dei percentili della distribuzione statistica. Su queste basi, le imprese guida sono identificate tra quelle società che si posizionano negli strati più alti della distribuzione statistica dei ricavi di vendita, in un intervallo definito tra il 95° ed il 100° percentile.

Sono così definite le seguenti classi:

Tabella 3

Livelli soglia delle Imprese Guida nella graduatoria per Fatturato al 2008

Percentile	Classi di Fatturato (migliaia di euro)
99,14° (livello soglia Imprese Guida - TOP 100 fatturato)	≥ 22.292
95° (livello soglia Imprese Guida)	> 5.118
75° - 100°	> 923
50° - 75°	>286 e ≤ 923
25° - 50°	> 81 e ≤ 286
0° - 25°	≥ 0 e ≤ 81

Fonte: NAB - OSSERVATORIO ECONOMICO SU DATI AIDA - BUREAU VAN DIJK

La classifica delle prime 100 imprese guida per fatturato - **Top 100 fatturato** - include le imprese che hanno fatto registrare volumi di fatturato da 7.820 milioni di euro per l'impresa più grande fino ai 22,3 milioni di euro della 100esima.

La classifica delle "**Imprese Guida per fatturato**" include 578 imprese con una soglia minima di 5,1 milioni di euro. Tale classifica è disponibile on line nella sezione ad essa dedicata.

Le prime 578 imprese per fatturato realizzano il 76,3 % dei ricavi totali ed il 55,8% del valore aggiunto contabilizzato dalle 11.541 imprese complessivamente analizzate, e mostrano un volume di fatturato mediano pari a 9,2 milioni di euro.

Ogni impresa può confrontare le proprie performance con i benchmark riferiti ai valori medi regionali per il totale delle imprese, alle imprese guida ed alle Top 100.

Classifica per Valore Aggiunto: Imprese Guida e Top 100

Il secondo criterio di classificazione adottato è quello del valore aggiunto, come contributo dell'impresa in termini di risorse alla produzione finale del sistema e nel contempo come indicatore della remunerazione acquisibile dai fattori primari (capitale proprio, capitale di credito, lavoro, Stato). Ci si riferisce al valore aggiunto complessivo e non solo a quello inerente la gestione caratteristica dell'impresa.

La procedura metodologica seguita è identica a quella adottata nella classifica precedente, con l'utilizzo della variabile Valore Aggiunto in luogo del Fatturato.

Le imprese guida sono quindi individuate tra le società che si posizionano negli strati più alti della distribuzione statistica del valore aggiunto, nell'intervallo definito tra il 95° ed il 100° percentile.

Le classi risultano così costituite:

Tabella 4

Livelli soglia delle Imprese Guida nella graduatoria per Valore Aggiunto al 2008

Percentile	Classi di Valore Aggiunto (migliaia di euro)
99,15° (livello soglia Imprese Guida - TOP 100 valore aggiunto)	≥ 6.199
95° (livello soglia Imprese Guida)	> 1.346
75° - 100°	> 283
50° - 75°	>100 e ≤ 283
25° - 50°	>28 e ≤ 100
0° - 25°	≥ -8.948 e $\leq +28$

Fonte: NAB - OSSERVATORIO ECONOMICO SU DATI AIDA - BUREAU VAN DIJK

La classifica delle **"Top 100 valore aggiunto"**, è strutturata in ordine decrescente a partire dall'impresa che ha fatto registrare il volume di valore aggiunto più elevato (304 milioni di euro) fino all'impresa che ha contabilizzato circa 6,2 milioni di euro.

La classifica dell'intero insieme delle **"Imprese Guida per valore aggiunto"** prosegue oltre le TOP 100 fino all'impresa (la 578esima) che ha contabilizzato il livello "soglia", vale a dire 1,3 milioni di euro. Anche tale graduatoria è disponibile on line, nella sezione dedicata.

Le prime 578 imprese per Valore Aggiunto, realizzano il 63,8% del valore aggiunto contabilizzato dalle società complessivamente considerate ed il 71,7% dei ricavi complessivi, con un volume di valore aggiunto mediano pari a 2,4 milioni di euro.

Classifica provinciale per fatturato: Imprese Guida

Una sezione a parte della classifica per fatturato è relativa alle imprese delle otto province sarde ordinate in senso decrescente secondo il livello di ricavi di vendita e prestazioni di servizi al 2008.

Tale classifica permette a qualsiasi impresa di misurarsi in termini di fatturato e di crescita dello stesso con le "imprese soglia" (*Benchmark*) della propria provincia di appartenenza.

Come imprese guida si individuano quelle società che si posizionano negli strati più alti della distribuzione statistica dei ricavi di vendita, nell'intervallo definito tra il 95° ed il 100° percentile.

Le imprese risultano così suddivise:

Tabella 4a

Distribuzione per provincia delle imprese e livelli soglia per Fatturato al 2008

Provincia	N. Imprese	N. Imprese Guida	Livello Soglia Imprese Guida 95° Percentile (migliaia di euro)
Cagliari	4.837	242	≥ 5.358
Sassari	2.323	117	≥ 5.245
Olbia-Tempio	1.803	91	≥ 4.461
Nuoro	740	37	≥ 5.384
Oristano	806	41	≥ 4.374
Medio Campidano	359	18	≥ 7.765
Carbonia Iglesias	424	22	≥ 4.225
Ogliastra	249	13	≥ 4.622

Fonte: NAB - OSSERVATORIO ECONOMICO SU DATI AIDA - BUREAU VAN DIJK

Classifica delle Imprese Guida per valore aggiunto secondo il settore di attività economica

La terza classifica - disponibile soltanto on line - è strutturata in graduatorie distinte per ogni settore di attività economica, ordinate in maniera decrescente dall'impresa con il volume di valore aggiunto più elevato fino all'impresa che ha contabilizzato il volume di valore aggiunto pari al livello "soglia" del 75° percentile (che risulta differente per ciascun settore considerato). La scelta del 75° percentile quale livello "soglia" si è resa necessaria per evitare una definizione più limitata di imprese "guida" che sarebbe stata determinata da una numerosità più esigua qualora si fosse considerato il 95° percentile all'interno dei singoli settori.

È stato utilizzato il 95° percentile soltanto per i comparti caratterizzati da una più elevata numerosità: Costruzioni, Manifattura ed il Commercio al dettaglio e all'ingrosso. Le analisi a livello settoriale, invece, non sono state condotte in tutti quei casi in cui la numerosità delle imprese si è rilevata così esigua da non garantire risultati significativi: tali sono risultate le imprese dell'Estrazione dei Minerali Energetici e dei Minerali Metalliferi e delle Organizzazioni associative, che entrano in ogni caso nelle graduatorie regionali per fatturato e per valore aggiunto.

2.2 Descrizione e metodologia: le imprese eccellenti

Classifica delle imprese eccellenti

Il terzo criterio di classificazione delle imprese si basa sul posizionamento delle società in relazione al punteggio conseguito nel triennio di attività economica 2006/2008, calcolato sulla base dell'ISD - Indicatore Sintetico di Dinamicità.

Il modello dell'ISD - Indicatore Sintetico di Dinamicità

Per una valutazione globale dei risultati aziendali è necessario considerare gli indici di *performance* non singolarmente, ma all'interno di un insieme organizzato degli stessi che consenta un'analisi più dettagliata della situazione aziendale. Tale necessità viene evidenziata anche da diversi studi aziendali i quali chiariscono che *".....cinque attributi chiave sono: Crescita del fatturato, Redditività e tre indicatori finanziari (Posizionamento futuro, Longevità e Congruenza)"*¹⁶.*.....nessuno di questi può dare da solo ad un'impresa una competenza distintiva.....nell'insieme, questi cinque attributi determinano sempre una differenza tra procedure di business buone ma non eccezionali e procedure che migliorano veramente ed in maniera duratura la performance aziendale"*¹⁷.

Il concetto di dinamicità caratterizza l'indicatore ISD¹⁸ e discende dal tipo di variabili scelte per la sua costruzione. La combinazione degli indici evidenzia la capacità di un'impresa di essere "dinamica", mostrando i valori delle poste di bilancio in crescita e un'attitudine alla redditività.

L'ISD - Indice Sintetico di Dinamicità è costruito come una combinazione lineare dei seguenti indicatori di bilancio:

Tabella 5
Elenco indicatori selezionati suddivisi per area di gestione

Indicatori di Bilancio	Tipologia - Area della Gestione
Var. % Fatturato	Sviluppo
Var. % Valore Aggiunto	Sviluppo
Roi %	Redditività
Mol su Oneri Finanziari	Redditività
Valore Aggiunto su Attivo %	Redditività
Cash flow su Attivo %	Redditività

¹⁶ Tim Breene e Paul F. Nunes (2008), Andare lontano: come le migliori imprese del mondo raggiungono alte performance. (<http://www.accenture.com/Countries/Italy/hpbOutlook.htm>).

¹⁷ Marino Fadda (2008), Come diventare imprese con alte performance (http://www.eccellere.com/public/files/files/paper_performance_azienza.pdf).

¹⁸ Dal 2003 al 2006 il gruppo di ricerca dell'Osservatorio Economico, ha implementato un modello di "indicatore sintetico di dinamicità" nell'ambito del progetto di ricerca finanziato dal MIUR: *"Tecniche softcomputing (reti neurali ed algoritmi genetici) per l'analisi dei sistemi complessi applicati alla finanza moderna"*. Tale indicatore, a seguito della sperimentazione e del confronto con i risultati degli altri algoritmi di classificazione costruiti dagli altri partner del gruppo di lavoro "rischio impresa", si è rivelato un efficace sistema per "fotografare" il livello di bontà delle performance conseguite dalle imprese. Per un maggior approfondimento ([http://www.sardegna statistiche.it/Pubblicazioni/2006/Imprese italiane e stato di salute: sviluppo, applicazione e confronto di metodologie di analisi del rischio e della performance. pdf](http://www.sardegna statistiche.it/Pubblicazioni/2006/Imprese%20italiane%20e%20stato%20di%20salute%20sviluppo%20applicazione%20e%20confronto%20di%20metodologie%20di%20analisi%20del%20rischio%20e%20della%20performance.pdf)).

Gli **indicatori di sviluppo** permettono di classificare la capacità di crescita o di mantenimento dei livelli di fatturato e di valore aggiunto conseguiti attraverso la gestione aziendale:

- la **variazione % del fatturato** indica se c'è stata crescita o diminuzione del fatturato da un anno all'altro. Esprime la variazione della dimensione di quota d'offerta dell'impresa;
- la **variazione % del valore aggiunto** descrive l'incremento (o il decremento) da un'anno all'altro del valore della produzione al netto dei costi per materie, merci e servizi.

Gli **indicatori di redditività** consentono la classificazione delle aziende sulla base della loro capacità di remunerare tutti i fattori della produzione, così come sono stati organizzati dai managers. Sono quindi quella serie di indici economici che consentono di valutare se le risorse investite nell'azienda sono remunerate o meno e vengono costruiti mettendo in relazione il risultato ottenuto con i capitali messi a disposizione dell'attività produttiva.

In dettaglio:

- il **roi (return on investments)** è il tasso di redditività degli investimenti di un'impresa ed è costruito come il rapporto tra l'ebit (ovvero il risultato *operating*) e la semisomma del valore iniziale e finale del capitale investito dell'impresa;
- il **mol (margine operativo lordo) su oneri finanziari** esprime la proporzione dell'utile netto caratteristico prima degli interessi e prima delle imposte sul valore degli interessi passivi;
- il **valore aggiunto su attivo** misura la remunerazione dei fattori primari rispetto agli investimenti effettuati. È stato selezionato sull'evidenza che il contesto regionale di riferimento risulta caratterizzato dalla rilevante presenza di piccole imprese all'interno delle quali si confondono vicende aziendali e vicende familiari¹⁹ che possono influire sulla determinazione dei risultati di bilancio e quindi sui numeratori del roe (return on equity - redditività del capitale proprio) e del roi;
- il **rapporto tra cash flow operating (flusso di cassa operativo) e attivo** misura le risorse liquide generate dalla gestione prima del pagamento degli interessi in rapporto al complesso del capitale investito. Tale indicatore costituisce un buon segnale per interpretare la capacità di un'impresa di generare "cassa" attraverso le normali attività di gestione, e suggerisce quanto le aziende siano in grado di seguire un percorso di crescita proveniente dalle attività strettamente legate ai ricavi di gestione piuttosto che fare affidamento a fonti di liquidità di natura prettamente strutturale (disinvestimenti di immobilizzazioni, maggior accesso al credito bancario a breve termine, ricerca di maggior liquidità presso altri enti finanziatori diversi dalle banche).

Gli indicatori selezionati²⁰ sono stati raggruppati in classi definite dai quartili²¹ della distribuzione statistica di ciascuna variabile ed inoltre, è stato inserito il livello soglia pari al valore zero, perché estremamente significativo dal punto di vista dell'analisi economico-finanziaria.

A ciascuna classe di valori è stato attribuito un punteggio (compreso tra -10 e +10), in modo da qualificare ciascun aspetto della gestione aziendale.

¹⁹ L'indice di bilancio considerato non risente degli effetti delle strategie di remunerazione dei soci/lavoratori delle piccole imprese. Il valore aggiunto, infatti, è un saldo del conto del risultato economico sul quale non ha influenza il costo del lavoro.

²⁰ Previa indagine sulla correlazione di un insieme di indici di bilancio. In tal modo si sono ridotti gli effetti di ridondanza sul modello connessi alla stretta correlazione tra due o più variabili presenti.

²¹ I quartili sono misure di posizione che dividono la distribuzione statistica in 4 parti uguali.

Tabella 6
Assegnazione punteggi agli indicatori selezionati

Variazione % fatturato		Variazione % Valore aggiunto	
Classe	Punteggio	Classe	Punteggio
$\geq 29,92$	10	$\geq 50,67$	10
$\geq 3,57$ e $< 29,92$	6	$\geq 7,58$ e $< 50,67$	6
≥ 0 e $< 3,57$	2	≥ 0 e $< 7,58$	2
$\geq -13,29$ e < 0	-5	$\geq -17,11$ e < 0	-5
$< -13,29$	-10	$< -17,11$	-10

Roi%		Valore Aggiunto su Attivo %	
Classe	Punteggio	Classe	Punteggio
$\geq 8,19$	10	$\geq 48,36$	10
$\geq 3,60$ e $< 8,19$	6	$\geq 21,59$ e $< 48,36$	6
≥ 0 e $< 3,60$	2	$\geq 8,28$ e $< 21,59$	2
< 0	-10	≥ 0 e $< 8,28$	-5

Mol su Oneri finanziari		Cash flow Operating su Attivo %	
Classe	Punteggio	Classe	Punteggio
$\geq 8,28$	10	$\geq 18,78$	10
$\geq 3,00$ e $< 8,28$	6	$\geq 5,18$ e $< 18,78$	6
$\geq 1,02$ e $< 3,00$	2	≥ 0 e $< 5,18$	2
≥ 0 e $< 1,02$	-5	$\geq -7,14$ e < 0	-5
< 0	-10	$< -7,14$	-10

Dopo aver attribuito il punteggio ad ogni area della gestione identificata dagli indicatori è stato calcolato un punteggio sintetico annuale come media aritmetica dei valori assegnati²². Poiché risulta indispensabile valutare l'andamento di un'impresa lungo un periodo di almeno tre esercizi di attività, l'Indice Sintetico di Dinamicità (ISD) non coincide con il semplice punteggio medio annuale, ma è il risultato della media aritmetica del punteggio di tre anni consecutivi.

In questo modo, ad ogni impresa attiva al 2008 per la quale è risultato possibile costruire un punteggio annuale fin dal 2006, risulta assegnato un valore di ISD, variabile tra - 10 e + 10, che ne descrive sinteticamente la *performance* reddituale e di sviluppo.

Per determinare le imprese eccellenti secondo questo nuovo indicatore, la soglia minima è stata individuata per quelle imprese ricadenti negli ultimi 3 decili della distribuzione statistica dell'indicatore ISD, in cui risiedono i punteggi medi triennali più elevati. Inoltre, tali imprese devono aver registrato per tutto il triennio un valore positivo del patrimonio netto.

Con riferimento alla distribuzione delle imprese per livelli di bontà determinati dal valore dell'ISD si riporta la tabella seguente:

²² Il modello applicato costruisce il punteggio sintetico annuale anche nel caso in cui siano valorizzati almeno quattro indicatori su sei.

Tabella 7
Livelli soglia delle Imprese nella graduatoria per ISD - Indicatore Sintetico di Dinamicità al 2008

Percentile	Livelli di Bontà della gestione	Soglie di ISD
80° - 100° (livello soglia Impresa Eccellente)	Eccellente	>4,11 e <=10
70°	Buono	>3,28 e <= 4,11
60°	Sufficiente	>1,82 e <= 3,28
50°	Insufficiente	>0,94 e <=1,82
40°	Molto Insufficiente	>-0,17 e <= 0,94
30° - 10°	Nulla	>-10 e <= -0,17

La categoria delle imprese eccellenti è definita da una soglia minima pari a +4,11 e da un punteggio massimo pari a +10.

Infine, per poter inserire le imprese nella lista delle "eccellenti", è stato ritenuto necessario che il punteggio sintetico annuale non risultasse in eccessiva diminuzione (mai al di sotto di -3,5 in valore assoluto) negli ultimi tre anni; che il *Leverage* fosse contenuto, ossia con un rapporto equilibrato tra mezzi propri e mezzi di terzi e comunque inferiore al valore mediano registrato a livello dell'intero sistema; che l'impresa non avesse fatto registrare un decremento eccessivo nei ricavi di vendita e nel valore aggiunto (mai superiore al -15%); ed inoltre che avesse fatto rilevare un costo del lavoro maggiore di zero nell'ultimo anno.

Classifica delle imprese eccellenti per macrosettore di attività economica: performance economica e condotta finanziaria e patrimoniale

Le classifiche delle imprese eccellenti sono strutturate per macrosettore di attività economica (Manifattura, Costruzioni, Commercio e Servizi). Si è scelto di considerare i macro raggruppamenti per evitare una "polverizzazione" delle imprese eccellenti all'interno dei singoli settori che non avrebbe reso possibile la costruzione di una graduatoria. All'interno di ogni macrosettore le aziende sono state ordinate in maniera decrescente in base al valore assunto dall'ISD. L'ingresso in ogni graduatoria è definito dai livelli "soglia" indicati nella Tabella n. 7.

Le classifiche così costruite, raccolgono i risultati di 818 imprese così distribuite:

Tabella 8
Distribuzione delle Imprese Eccellenti per classe di attività economica

	N. Imprese	%
Manifattura	124	15,16
Costruzioni	125	15,28
Commercio	182	22,25
Servizi	387	47,31
Totale	818	100,00

Fonte: NAB - OSSERVATORIO ECONOMICO SU DATI AIDA - BUREAU VAN DIJK

Classifica delle imprese eccellenti per classe di valore della produzione: performance economica e condotta finanziaria e patrimoniale

Le classifiche delle imprese eccellenti per classi di valore della produzione sono articolate in 2 sezioni distinte: la prima riguardante la *performance* economica, la seconda con riferimento alla condotta finanziaria e patrimoniale.

Le classi di valore della produzione sono le seguenti: al di sotto dei 250 mila euro, tra 250 mila euro e 1 milione di euro, tra 1 milione di euro e 5 milioni di euro ed oltre i 5 milioni di euro.

Le classifiche raccolgono i risultati di 818 imprese così come è indicato nella tabella successiva.

Tabella 9

Distribuzione delle imprese eccellenti per classe di valore della produzione

Classe di Valore della Produzione	N. Imprese	%
fino a 250 mila euro	177	21,64
da 250 mila a 1 mln euro	317	38,75
da 1 mln a 5 mln euro	247	30,20
oltre 5 mln euro	77	9,41
Totale	818	100,00

Fonte: NAB - OSSERVATORIO ECONOMICO SU DATI AIDA - BUREAU VAN DIJK

Contenuti e note delle classifiche

Definiti i criteri di *ranking*, all'interno di essi si è provveduto a collocare molteplici indicatori economici, finanziari e patrimoniali.

Tali indici sono stati suddivisi in sei categorie fondamentali: Variabili qualitative di sintesi, di Posizionamento, Sviluppo, Indici del grado di autonomia patrimoniale, di Equilibrio economico, e di Equilibri a breve e di Intensità del capitale.

Per ognuno degli indicatori sono state calcolate le statistiche fondamentali, ma per semplicità si riporta nelle classifiche solo il valore di tendenza centrale (mediana²³) per l'intero insieme delle imprese, per i raggruppamenti settoriali o per le classi di valore della produzione.

Nelle classifiche delle imprese eccellenti si è inoltre provveduto ad indicare il trend dell'indicatore ISD utilizzando il segno "-" in presenza di un decremento, il segno "+" per indicare un aumento e il segno "=" per evidenziare la stabilità.

All'interno delle graduatorie si registrano movimenti di imprese in entrata ed in uscita. I nuovi ingressi sono riconducibili alla più efficace raccolta delle informazioni contabili che si è estesa anche agli anni precedenti, e al differente posizionamento di alcune aziende le quali, nel lavoro precedente, non avevano soddisfatto i criteri di soglia. Le uscite, invece, sono attribuibili a due fattori: il primo legato ad eventi societari (fallimento, liquidazione, incorporazione in altra azienda, trasferimento della sede legale) che non consentono di detenere una posizione processabile in quell'anno; il secondo riguarda alcune carenze "fisiologiche" nella raccolta dei bilanci od un peggioramento nelle performance di impresa rispetto all'anno precedente.

L'assenza di alcuni indicatori economici per determinate imprese è da imputarsi alla metodologia stessa di costruzione degli indici: ogni qualvolta un indicatore necessita di due anni di bilancio per la propria determinazione è evidente che non sarà costruibile se vi è un solo bilancio a disposizione.

²³ Si considera la mediana della distribuzione degli indici, in quanto risulta il benchmark più efficace e più stabile per un confronto tra imprese o tra imprese e settori.

3. LA DINAMICA DELLE IMPRESE

3.1 Le Matrici di transizione delle imprese per classi di fatturato e ISD

L'analisi delle matrici di transizione delle aziende tra diverse classi di fatturato permette un'ulteriore definizione della posizione competitiva di impresa. Le imprese regionali, attive e presenti per le graduatorie 2007 e 2008, sono state suddivise in classi individuate dai decili della distribuzione statistica dei ricavi di vendita. Successivamente sono state create le tavole che evidenziano la permanenza delle imprese nella stessa classe di fatturato o la migrazione verso altre durante il passaggio tra il 2007 ed il 2008.

Tabella 10
Classi di decile del Fatturato - Anni 2007-2008 (valori in migliaia di euro)

Decile	2007	2008
10°	>2.588	>2.541
9°	>1.194 e <= 2.588	>1.178 e <= 2.541
8°	>702 e <= 1.194	>683 e <= 1.178
7°	>449 e <= 702	>426 e <= 683
6°	>287 e <= 449	>266 e <= 426
5°	>186 e <= 287	>163 e <= 266
4°	>114 e <= 186	>92 e <= 163
3°	>59 e <= 114	>40 e <= 92
2°	>17 e <= 59	>3 e <= 40
1°	>=0 e <= 17	>=0 e <= 3

La matrice seguente (tabella 11) contiene i tassi di uscita sul totale delle imprese regionali presenti nelle graduatorie al 2007 ed al 2008. Tali tassi sono stati calcolati come rapporto tra il numero delle imprese che permangono nella stessa classe di fatturato o migrano in una classe diversa (superiore od inferiore) ed i rispettivi totali di riga. La diagonale principale evidenzia le frequenze percentuali di permanenza nella stessa classe.

Tabella 11
Matrice di Transizione ad un anno - 9.592 imprese attive

		Classi di Fatturato 2008									
		1	2	3	4	5	6	7	8	9	10
Classi di Fatturato 2007	1	40,15	34,56	6,99	4,57	2,92	1,65	2,67	3,18	2,16	1,14
	2	3,71	46,29	35,61	7,19	3,36	1,86	0,81	0,58	0,46	0,12
	3	2,60	7,58	41,74	32,81	8,00	2,70	2,18	1,14	1,04	0,21
	4	2,00	2,95	7,89	40,11	32,63	9,05	3,05	1,58	0,63	0,11
	5	0,94	1,15	2,51	9,11	48,48	29,11	5,65	1,47	0,84	0,73
	6	1,11	1,21	0,91	3,43	11,59	51,61	22,98	4,74	2,12	0,30
	7	1,32	0,81	0,71	1,82	3,44	12,06	51,87	22,80	4,76	0,41
	8	0,88	0,79	0,10	1,08	1,77	2,95	13,77	58,01	19,17	1,47
	9	0,77	0,48	0,19	0,48	1,74	1,06	1,93	11,76	69,05	12,54
	10	0,10	0,29	0,19	0,00	0,19	0,48	0,67	1,25	8,25	88,58

Fonte: NAB - OSSERVATORIO ECONOMICO SU DATI AIDA - BUREAU VAN DIJK

Dalla lettura dei dati presenti nella matrice emerge la maggiore stabilità delle classi superiori ed in particolare della classe in corrispondenza del 10° decile (la quale include l'insieme di imprese che hanno fatto registrare i volumi di fatturato più elevati). Le aziende che nel 2007 erano comprese in tale classe, vi permangono anche per il 2008 nell'88,58% dei casi. Poco più dell'8% delle imprese diminuisce la propria quota di offerta e si ripositiona nella classe 9, mentre il restante 4% si posiziona, in percentuali sempre più esigue, nelle classi inferiori.

In particolare, dall'analisi svolta a livello settoriale (presente nella parte on line della pubblicazione), le percentuali di permanenza nella classe più elevata sono simili con la sola eccezione del settore delle Costruzioni (tasso di permanenza del 63,2%). Si può spiegare tale situazione con riferimento alla tipologia di attività svolta dalle imprese: la struttura per commesse pluriennali, infatti, determina un livello di offerta mai costante nel tempo.

Per quanto concerne le posizioni di eccellenza delle imprese, risulta efficace, anche in questo caso, l'analisi della matrice di transizione tra i diversi livelli di bontà. Le imprese sono state raggruppate in sei classi che individuano i livelli di bontà della distribuzione statistica dell'ISD.

Tabella 11b
Matrice di Transizione ad un anno - 810 imprese attive per ISD

		Livello_bontà_2008					
		Nulla	M_insufficien.	Insufficiente	Sufficiente	Buono	Eccellente
Livello_bontà_2007	Nulla	46,43	19,64	23,21	3,57	0,00	7,14
	M_insufficiente	4,08	22,45	24,49	36,73	4,08	8,16
	Insufficiente	4,35	10,14	24,64	39,13	7,25	14,49
	Sufficiente	1,94	1,94	8,39	36,77	19,35	31,61
	Buono	0,00	0,00	4,17	21,88	22,92	51,04
	Eccellente	0,00	0,00	0,26	1,56	6,49	91,69

Fonte: NAB - OSSERVATORIO ECONOMICO SU DATI AIDA - BUREAU VAN DIJK

Dalla lettura dei dati della tabella precedente (11b) si evince che, nel passaggio tra il 2007 ed il 2008, le imprese "eccellenti" permangono tali nel 92% circa dei casi, ed inoltre risulta una tendenza generalizzata da parte delle imprese ad una migrazione verso classi di bontà superiori. Tale dato si può leggere con particolare evidenza per le imprese con classe "sufficiente" nel 2007 - che migrano verso classi superiori nel 50% dei casi - e nella classe "buono" ove permangono in pari classe il 23% circa delle imprese presenti nel 2007 e migrano verso la classe di eccellenza il 51% delle stesse.

3.2 Evoluzione delle imprese

Il numero delle imprese per le quali è stato possibile calcolare l'ISD come *score* medio triennale di dinamicità è aumentato tra il 2007 ed il 2008, passando da 1.671 a 1.736.

Si rilevano 465 nuove imprese eccellenti che rappresentano il 56,8% delle imprese che si posizionano nella parte più alta della distribuzione dell'indicatore sintetico di dinamicità. Tali imprese non erano presenti nella classifica per il 2007, ma considerato che l'ISD è la risultante della media triennale del punteggio, come già ricordato nella metodologia, ne deriva che si tratta di imprese che hanno conseguito performance positive in un percorso che ha avuto inizio dal 2006.

Tabella 12
Imprese con score ISD - Indicatore sintetico di dinamicità

	N° Imprese	%
Imprese Eccellenti 2008	818	100,0
di cui nuove	465	56,8

Fonte: NAB - OSSERVATORIO ECONOMICO SU DATI AIDA - BUREAU VAN DIJK

Per comprendere le strategie e l'evoluzione delle imprese verso l'eccellenza è utile analizzare i *benchmark* relativi che considerano i diversi aspetti della gestione ed in primo luogo osserviamo come si distribuisce il valore aggiunto delle imprese eccellenti tra i fattori primari.

Tabella 13
Distribuzione del valore aggiunto prodotto tra i fattori primari di un panel di 818 imprese Eccellenti

Valori percentuali mediani per anno e indicatore

	2006	2007	2008
n° imprese	818	818	818
Utile o perdita d'esercizio	8,9	9,7	13,3
Costo lavoro	66,0	65,5	64,6
Oneri finanziari	1,3	1,4	1,4
Imposte e tasse	8,3	8,0	7,1
Ammortamenti	8,1	7,0	6,9

Fonte: NAB - OSSERVATORIO ECONOMICO SU DATI AIDA - BUREAU VAN DIJK

Le 818 imprese risultate eccellenti nel 2008 chiudono, a livello mediano, in utile i propri bilanci. Il risultato positivo viene reintrodotta nel sistema per una quota pari al 13,3% del valore aggiunto prodotto. Il 64,4% del valore aggiunto viene distribuito sotto forma di retribuzioni ai dipendenti, mentre il 7,1% va allo Stato per imposte e tasse, il 6,9% rientra nell'impresa come ammortamenti e l'1,4% riguarda la quota parte di spettanza dei creditori identificata dagli interessi passivi.

I fatturati crescono con un ritmo superiore rispetto a quello dei costi d'acquisto (Tab. 14) delle materie e dei servizi (+12,3% fatturato, +9,7% costi), sebbene questi ultimi crescano di quasi tre punti percentuali rispetto a quanto fatto registrare nel 2007 per le stesse imprese (+7,0%); il valore aggiunto è in crescita (+16,2%) ed il valore del margine operativo lordo risulta 15 volte superiore agli oneri derivanti dalla gestione finanziaria (il *benchmark* regionale è cinque volte inferiore). I suddetti valori sono più elevati dei corrispondenti *benchmark* regionali (nel 2008 per fatturato +3,6% e per il valore aggiunto +7,6%).

Gli investimenti complessivi crescono in misura pari al +13,3% (+6,7% *benchmark* regionale) e fanno registrare un incremento di quattro punti percentuali rispetto al 2007. I volumi di capitale netto, passano dal 15,6% nel 2007 al +24,0% nel 2008 per le imprese eccellenti, mentre il *benchmark* regionale si attesta all'8,7%.

La redditività del capitale proprio passa dal +14,8% del 2006 al +20,0% del 2008 ed il Roi dal +10,0% del 2006 al +12,9% del 2008, evidenziando una maggiore efficienza nei processi della gestione caratteristica aziendale. Tale efficienza è particolarmente rilevabile nelle piccole e medie imprese (quelle con un valore della produzione inferiore ai 500mila Euro).

Sempre dal lato della redditività è possibile osservare come la capacità, da parte della gestione caratteristica, di generare flussi di cassa è in crescita nel triennio esaminato e risulta pari a quasi quattro volte il dato relativo al sistema complessivamente inteso (il rapporto tra cash flow operating ed investimenti nelle imprese eccellenti al 2008 è pari a 20,8%, il *benchmark* regionale è 5,2%).

L'attivo corrente rappresenta circa il 47% del fatturato per le imprese eccellenti nel 2008, mentre per il sistema delle imprese sarde tale valore (*benchmark* regionale) è pari al 71%.

Le passività correnti delle imprese eccellenti rappresentano il 29,4% del fatturato, mentre il *benchmark* regionale è pari a più del doppio (60,4%), in coerenza con un fabbisogno a breve con incidenza maggiore sui ricavi.

Una situazione di eccellente redditività si accompagna anche ad una buona struttura finanziaria. Si deducono, infatti, una bassa incidenza dell'indebitamento sul capitale ed un modesto peso degli oneri finanziari sui margini lordi (4,8 volte). Il basso tasso di indebitamento (leverage delle eccellenti pari ad 1,7 a fronte del 4,3 del *benchmark* regionale) e la buona capitalizzazione (il patrimonio netto è pari a circa il 36,4% delle fonti di finanziamento, più del doppio delle imprese regionali che si attestano al 18,5%) si sottolineano come il risultato di un'ottimale capacità di autofinanziamento aziendale.

Tabella 14**Evoluzione dei valori dei benchmark di un panel di 818 Imprese Eccellenti nel 2008**

Valori mediani per anno e indicatore

Anni	2006	2007	2008
n° imprese	818	818	818
Indicatori di sviluppo			
Var % Attivo	10,3	9,1	13,3
Var % Fatturato	10,2	9,2	12,3
Var % Valore Aggiunto	13,0	11,8	16,2
Var % Netto	13,7	15,6	24,0
Var % Costi d'acquisto	9,0	7,0	9,7
Var % Costo lavoro	7,8	11,1	12,5
Var % Mol	19,9	15,4	18,7
Var % Mon	31,3	19,9	22,0
Var % Costi per servizi	10,0	8,9	10,0
Var % Valore della produzione	10,0	9,3	12,1
Indicatori di Redditività			
Roe %	14,8	15,8	20,0
Roi %	10,0	10,6	12,9
Ros %	7,7	7,7	8,8
Turnover	1,4	1,5	1,5
Cash flow operating su Attivo %	14,5	17,5	20,8
Mol su Oneri finanziari	14,6	14,0	15,3
Valore aggiunto su Attivo %	49,5	51,6	55,7
Valore aggiunto su Valore della produzione%	41,2	41,9	45,2
Valore aggiunto su Costo lavoro	1,5	1,5	1,5
Oneri finanziari su Mol	4,2	5,2	4,8
Indicatori di Grado di Autonomia Patrimoniale			
Capitale netto su Capitale investito %	29,8	32,1	36,4
Attività totali su Passività totali	1,4	1,5	1,6
Riserve su Attività %	11,2	14,3	15,8
Indice di dipendenza finanziaria %	70,5	68,0	63,5
Passività a BT su Passività %	79,5	78,5	77,0
Passività a MLT su Passività %	20,5	21,5	23,0
Leverage	2,4	2,1	1,7
Indici d'intensità del capitale			
Attivo corrente su Fatturato %	50,0	49,6	47,4
Immobilizzazioni materiali su Fatturato %	12,5	12,2	12,9
Passivo corrente su Fatturato %	34,4	33,0	29,4
Indici di gestione del Circolante e della Liquidità			
Disponibilità su Esigibilità %	136,4	140,4	153,9
Esigibilità su Attivo %	50,0	48,3	44,1

FONTE: NAB - OSSERVATORIO ECONOMICO SU DATI AIDA - BUREAU VAN DIJK

4. FOCUS SULL'ANDAMENTO DELLE IMPRESE DELLA SARDEGNA E CONFRONTI CON LE IMPRESE NAZIONALI

Premessa

Quanto segue si propone di offrire, attraverso il confronto tra le imprese regionali e le imprese nazionali, una sorta di mappatura economica del territorio.

Allo scopo di permettere un confronto omogeneo tra le imprese attive regionali e quelle nazionali sono state processate le posizioni che hanno fatto registrare un livello di valore della produzione pari o superiore ai 100mila euro ed hanno presentato un bilancio formalmente corretto per l'esercizio 2008: laddove siano presenti confronti in serie storica, i dati riguardano gli universi delle imprese attive con pari caratteristiche.

4.1 I dati. Lo scenario

Le imprese italiane attive oggetto di analisi per il 2008 - con un valore della produzione pari o superiore a 100mila euro - sono 413.712. In Sardegna tale dato risulta pari a 8.781 unità, corrispondenti al 2,12% del totale nazionale ed al 9,36% delle imprese operanti nel Mezzogiorno (che ammontano a 93.842 unità).

Tabella 15

Distribuzione delle imprese del sistema Italia per Regione e ripartizione territoriale.

Imprese con valore della produzione >100mila Euro - anno 2008

	N° Imprese	%
Italia Nord-Occidentale	126.029	30,46
Lombardia	89.482	21,63
Piemonte	26.144	6,32
Liguria	9.567	2,31
Valle d'Aosta	836	0,20
Italia Nord-Orientale	98.052	23,70
Trentino-Alto Adige	7.029	1,70
Veneto	41.612	10,06
Friuli Venezia-Giulia	8.902	2,15
Emilia-Romagna	40.509	9,79
Italia Centrale	95.789	23,15
Lazio	46.064	11,13
Toscana	31.989	7,73
Marche	11.816	2,86
Umbria	5.920	1,43
Mezzogiorno	93.842	22,68
Puglia	18.770	4,54
Molise	1.385	0,33
Basilicata	2.142	0,52
Calabria	6.295	1,52
Abruzzo	7.872	1,90
Campania	30.351	7,34
Sicilia	18.246	4,41
Sardegna	8.781	2,12
Totale ITALIA	413.712	100,00

FONTE: NAB - OSSERVATORIO ECONOMICO SU DATI AIDA - BUREAU VAN DIJK

La regione nella quale si concentrano il maggior numero di imprese è la Lombardia (21,63%), seguita da Lazio (11,13%), Veneto (10,06%) ed Emilia-Romagna (9,79%). Analizzando le ripartizioni territoriali si può osservare una distribuzione delle imprese pressoché omogenea, fatta eccezione per l'Italia Nord-Occidentale (30,46%).

Ben il 66,7% delle imprese attive sul territorio regionale (tabella 15b) sono concentrate nella fascia compresa tra 100mila ed 1 milione di Euro di valore della produzione: il 25,2% non supera i 250mila euro, il 22% appartiene alla classe tra i 250 ed i 500mila euro e il 19,5% alla classe tra i 500mila ed il milione di euro.

Tabella 15b
Distribuzione delle imprese per classe di valore della produzione, ripartizione territoriale e regione di appartenenza
Valori percentuali

	100_ 250_mgl	250_ 500_mgl	500_ 1_mln	1_mln 2_mln	2_mln 5_mln	5_mln 10_mln	10_mln 50_mln	oltre_50 _mln	Totale
Italia Nord-Occidentale	16,2	16,8	18,4	16,6	15,6	7,2	7,0	2,1	100,0
Lombardia	15,8	16,6	18,3	16,6	15,8	7,3	7,3	2,3	100,0
Piemonte	16,1	16,6	18,5	17,1	15,5	7,4	6,8	1,9	100,0
Liguria	20,0	19,2	19,2	15,9	13,7	5,8	4,9	1,2	100,0
Valle d'Aosta	25,5	17,0	16,3	16,6	12,6	5,9	4,8	1,4	100,0
Italia Nord-Orientale	16,0	16,8	18,3	16,9	16,0	7,4	6,8	1,8	100,0
Trentino-Alto Adige	14,0	16,1	17,8	17,2	17,0	8,3	7,5	2,1	100,0
Veneto	15,7	16,7	18,2	17,1	16,1	7,6	6,9	1,6	100,0
Friuli Venezia-Giulia	17,2	17,7	18,8	16,3	15,7	6,7	6,2	1,3	100,0
Emilia-Romagna	16,3	16,9	18,4	16,8	15,7	7,2	6,8	1,9	100,0
Italia Centrale	22,0	20,3	19,3	15,2	12,8	5,2	4,1	1,0	100,0
Lazio	25,4	21,8	18,7	14,0	11,2	4,5	3,4	1,1	100,0
Toscana	18,9	19,0	20,0	16,5	14,2	5,9	4,7	0,9	100,0
Marche	18,0	18,2	19,9	16,6	15,1	6,0	5,2	1,0	100,0
Umbria	20,2	19,5	19,0	15,3	13,6	6,0	5,1	1,3	100,0
Mezzogiorno	23,1	20,7	19,8	15,7	12,4	4,4	3,3	0,6	100,0
Puglia	23,0	20,8	19,3	15,9	13,2	4,1	3,1	0,5	100,0
Molise	24,7	20,3	18,0	17,4	10,7	5,1	3,5	0,4	100,0
Basilicata	23,1	20,8	20,1	15,3	12,0	4,6	3,4	0,7	100,0
Calabria	23,9	20,8	19,9	15,6	12,3	4,4	2,8	0,3	100,0
Campania	22,8	20,6	20,0	15,7	12,3	4,5	3,5	0,5	100,0
Abruzzo	21,0	19,4	19,4	16,2	13,0	5,6	4,3	1,0	100,0
Sardegna	25,2	22,0	19,5	15,4	10,8	3,7	2,8	0,5	100,0
Sicilia	23,4	20,8	20,1	15,3	12,2	4,3	3,3	0,6	100,0
Totale Italia	19,1	18,5	18,9	16,2	14,3	6,2	5,5	1,4	100,0

Fonte: NAB - OSSERVATORIO ECONOMICO SU DATI AIDA - BUREAU VAN DIJK

Il dato regionale supera i corrispondenti valori del Mezzogiorno di oltre tre punti percentuali nelle corrispondenti fasce: nel primo caso il 66,7%, nel secondo la percentuale si ferma al 63,6%. Il dato italiano mostra una percentuale cumulata nelle prime tre fasce pari al 56,5%, oltre dieci punti in meno del dato della Sardegna.

Dall'analisi dei singoli contesti regionali, emerge che la quota cumulata di imprese in Sardegna caratterizzate da valore della produzione inferiore a un milione di euro (66,7%) è la più elevata del paese e che tale differenza si accentua se confrontata con le regioni dell'Italia Nord-Orientale e Nord-Occidentale.

I settori di attività economica

La tabella 16 mostra la distribuzione delle imprese italiane suddivise per attività economica e ripartizione territoriale per il 2008. Le aree geografiche dove il settore industriale assorbe una maggiore quota di imprese sono l'Italia Nord-Occidentale (42,6%) e l'Italia Nord-Orientale (46,0%).

Tabella 16
Distribuzione delle imprese per macroclasse di attività economica e ripartizione territoriale - anno 2008

Macroclasse di attività economica	Valori assoluti					
	Sardegna	Mezzogiorno	Italia	Italia Centrale	Italia Nord-Occidentale	Italia Nord-Orientale
Industria	3.522	38.788	175.978	38.359	53.732	45.099
Estrattive	64	385	1.437	351	374	327
Manifattura	1.333	17.304	103.592	20.224	35.733	30.331
Energia, gas e acqua	21	369	2.005	375	740	521
Costruzioni	2.104	20.730	68.944	17.409	16.885	13.920
Servizi	5.259	55.054	237.734	57.430	72.297	52.953
Commercio	2.302	28.744	108.513	25.960	29.908	23.901
Altri Servizi	2.957	26.310	129.221	31.470	42.389	29.052
Totale	8.781	93.842	413.712	95.789	126.029	98.052

Macroclasse di attività economica	Composizioni percentuali					
	Sardegna	Mezzogiorno	Italia	Italia Centrale	Italia Nord-Occidentale	Italia Nord-Orientale
Industria	40,1	41,3	42,5	40,0	42,6	46,0
Estrattive	0,7	0,4	0,3	0,4	0,3	0,3
Manifattura	15,2	18,4	25,0	21,1	28,4	30,9
Energia, gas e acqua	0,2	0,4	0,5	0,4	0,6	0,5
Costruzioni	24,0	22,1	16,7	18,2	13,4	14,2
Servizi	59,9	58,7	57,5	60,0	57,4	54,0
Commercio	26,2	30,6	26,2	27,1	23,7	24,4
Altri Servizi	33,7	28,0	31,2	32,9	33,6	29,6
Totale	100,0	100,0	100,0	100,0	100,0	100,0

Fonte: NAB - OSSERVATORIO ECONOMICO SU DATI AIDA - BUREAU VAN DIJK

Il dato regionale segnala che il 59,9% delle imprese attive è operante nel settore dei servizi, mentre il restante 40,1% è attivo nel settore industriale. Dal confronto con le ripartizioni territoriali del paese si può notare che:

- la quota regionale di imprese attive nell'Industria risulta essere in linea con il dato del Mezzogiorno (41,3%) e dell'Italia Centrale (40,0%), ma inferiore di circa due punti percentuali rispetto al dato nazionale;
- il settore delle Costruzioni in Sardegna concentra il 24,0% del totale delle imprese, un dato superiore di circa dieci punti percentuali rispetto all'Italia Nord-Orientale (14,2%) ed all'Italia Nord-Occidentale (13,4%) e di oltre 7 punti se confrontato con il dato nazionale;
- il settore manifatturiero regionale rappresenta una quota minore rispetto alle altre aree geografiche (15,2%);
- in Sardegna - così come in tutte le aree del paese - la maggioranza delle imprese sono attive nel settore terziario. In particolare, il dato regionale (59,9%) risulta in linea con il dato dell'Italia Centrale (60,0%) e superiore al dato nazionale (57,5%).

Il settore industriale

Le imprese dell'industria regionale nel 2008 sono pari a 3.522 unità, il 59,7% delle quali sono attive nelle Costruzioni, il 37,8% nella Manifattura, l'1,8% nell'Estrattivo e lo 0,6% nell'Energia, Gas e acqua. Il settore industriale concentra in Sardegna il 40,1% del totale delle imprese, valore in linea con la Campania²⁴ (40,2%) e con la media osservata nell'Italia centrale (40,0%).

Tabella 17

Distribuzione delle imprese operanti nel settore industriale suddivise per macroclasse di attività economica, regione e ripartizione territoriale - anno 2008

Ripartizioni territoriali	Energia, gas e acqua				Totale
	Costruzioni	Energia, gas e acqua	Estrattive	Manifattura	
Italia Nord-Occidentale	31,42	1,38	0,70	66,50	100,00
Liguria	45,97	1,70	1,12	51,20	100,00
Lombardia	30,04	1,14	0,61	68,21	100,00
Piemonte	31,35	1,93	0,84	65,88	100,00
Valle d'Aosta	56,53	6,25	1,42	35,80	100,00
Italia Nord-Orientale	30,87	1,16	0,73	67,25	100,00
Emilia-Romagna	31,76	0,74	0,53	66,97	100,00
Friuli Venezia-Giulia	30,43	0,88	1,18	67,52	100,00
Trentino-Alto Adige	43,06	5,67	1,90	49,37	100,00
Veneto	28,41	0,96	0,65	69,97	100,00
Italia Centrale	45,38	0,98	0,92	52,72	100,00
Lazio	63,46	0,89	0,89	34,76	100,00
Marche	31,57	1,16	0,65	66,62	100,00
Toscana	31,18	0,91	1,04	66,87	100,00
Umbria	41,02	1,46	1,00	56,52	100,00
Mezzogiorno	53,44	0,95	0,99	44,61	100,00
Abruzzo	43,43	1,27	0,71	54,58	100,00
Basilicata	57,39	1,20	1,80	39,62	100,00
Calabria	59,87	1,15	1,00	37,98	100,00
Campania	54,10	0,87	0,43	44,60	100,00
Molise	50,00	2,17	1,08	46,75	100,00
Puglia	48,37	0,69	1,14	49,80	100,00
Sardegna	59,74	0,60	1,82	37,85	100,00
Sicilia	58,12	1,18	1,43	39,27	100,00
Italia	39,18	1,14	0,82	58,87	100,00

FONTE: NAB - OSSERVATORIO ECONOMICO SU DATI AIDA - BUREAU VAN DIJK

Il settore delle costruzioni concentra più del 50% del totale delle imprese attive nell'industria in quasi tutte le regioni del Mezzogiorno fatta eccezione per l'Abruzzo (43,43%) e per la Puglia (48,37%). In particolare, si nota che il dato regionale (59,74%) è inferiore soltanto ai valori di Calabria (59,87%) e Lazio (63,46%). Esaminando la distribuzione nelle altre aree del paese, il settore edilizio copre il 45,38% delle imprese industriali osservate nell'Italia centrale, mentre nelle aree del Nord non si supera il 33%. Al contrario di quanto affermato relativamente alle costruzioni, la quota di imprese operanti nella manifattura sul territorio regionale (37,85%) risulta essere una delle meno elevate del paese.

Le imprese regionali del settore estrattivo, pur mantenendo una posizione decisamente marginale rispetto al totale delle imprese industriali, sono relativamente più presenti nell'isola (1,82%) rispetto alle altre regioni.

²⁴ Con riferimento a questi ultimi dati si consulti la parte più ampia del lavoro presente sul sito www.sardegna-statistiche.it

Il settore terziario

Le imprese attive sul territorio regionale e operanti nel settore terziario al 2008 sono 5.259: di queste il 43,77% appartengono al Commercio ed il restante 56,23% opera negli "Altri Servizi". Come già evidenziato, il settore terziario concentra quasi il 60% delle imprese sarde, inferiore a livello nazionale solo al dato della Liguria²⁵ (67,46%), del Lazio (65,23%) e della Sicilia (62,86%).

Tabella 18

Distribuzione delle imprese operanti nel settore terziario suddivise per regione e ripartizione territoriale - anno 2008

Ripartizioni territoriali	Commercio	Altri Servizi	Totale
Italia Nord-Occidentale	41,37	58,63	100,00
Liguria	40,46	59,54	100,00
Lombardia	41,20	58,80	100,00
Piemonte	42,79	57,21	100,00
Valle d'Aosta	29,13	70,87	100,00
Italia Nord-Orientale	45,14	54,86	100,00
Emilia-Romagna	44,05	55,95	100,00
Friuli Venezia-Giulia	42,98	57,02	100,00
Trentino-Alto Adige	42,22	57,78	100,00
Veneto	47,30	52,70	100,00
Italia Centrale	45,20	54,80	100,00
Lazio	43,46	56,54	100,00
Marche	48,01	51,99	100,00
Toscana	47,25	52,75	100,00
Umbria	44,80	55,20	100,00
Mezzogiorno	52,21	47,79	100,00
Abruzzo	46,33	53,67	100,00
Basilicata	47,72	52,28	100,00
Calabria	51,25	48,75	100,00
Campania	53,78	46,22	100,00
Molise	44,79	55,21	100,00
Puglia	54,21	45,79	100,00
Sardegna	43,77	56,23	100,00
Sicilia	55,00	45,00	100,00
Italia	45,64	54,36	100,00

FONTE: NAB - OSSERVATORIO ECONOMICO SU DATI AIDA - BUREAU VAN DIJK

I dati regionali risultano in linea con quelli relativi alle regioni dell'Italia Nord-Occidentale, ad eccezione della Valle d'Aosta dove si osserva una quota relativa agli "Altri Servizi" (70,87%) decisamente superiore alla media. I valori osservati nell'area del Mezzogiorno mostrano una leggera prevalenza nel settore del Commercio (52,21%), sebbene, ad eccezione di Puglia, Campania, Sicilia e Calabria, le altre regioni italiane concentrano nel Commercio al massimo il 48,01% delle imprese come nel caso delle Marche.

Alcune osservazioni

Le imprese attive in Sardegna al 2008 con un valore della produzione pari o superiore ai 100mila Euro sono 8.781, delle quali il 40,1% operante nell'Industria ed il 59,9% nei Servizi. Tali imprese rappresentano il 2,1% del totale nazionale ed il 9,3% delle imprese del Mezzogiorno. Le imprese regionali sono maggiormente concentrate nella fascia compresa tra i 100mila Euro ed 1 milione di Euro (66,7% del totale) e tale dato risulta il più elevato del paese.

²⁵ Si rimanda alla sezione on line sul sito www.sardegna statistiche.it

Concentrando l'attenzione solo sul settore industriale emerge che il 59,74% delle imprese è attivo nelle Costruzioni e il 37,85% nella Manifattura. Il dato relativo al settore edilizio è particolarmente interessante in quanto risulta inferiore - a livello nazionale - solo al Lazio (63,46%) e alla Calabria (59,87%). La prevalenza di imprese nel terziario rispetto all'Industria è osservabile in tutte le regioni italiane ed il dato sardo risulta essere uno dei più elevati. Dall'analisi della composizione del settore terziario emerge invece che il settore del Commercio include meno del 44% delle imprese: dato in linea con le regioni dell'Italia Nord-Occidentale, ma non con il Mezzogiorno in cui il Commercio rappresenta il 52,21% delle imprese attive.

4.2 Analisi dei risultati derivanti dai principali benchmark

Variabili di posizionamento

La prima categoria di parametri utilizzati definisce la dimensione mediana delle imprese per area geografica e/o per settore, in modo da definirne il posizionamento all'interno del Sistema Italia considerato in termini di fatturato e di valore aggiunto prodotto. Il fatturato definisce l'assetto dimensionale delle imprese, il valore aggiunto misura invece il contributo dell'impresa alla produzione finale del sistema e nel contempo indica la remunerazione acquisibile dai fattori primari (capitale proprio, capitale di credito, lavoro e Stato).

Esaminando l'andamento e la dimensione delle imprese per area geografica nel periodo intercorrente tra il 2004 ed il 2008 (figura 01) è possibile osservare che il valore mediano del fatturato in Sardegna - in calo nel 2008 - risulta sempre inferiore al dato delle altre aree geografiche del paese. L'analisi per settore²⁶ di attività economica evidenzia che, a livello regionale, i dati del Commercio, dell'Energia, gas e acqua, dell'Estrattivo e della Manifattura risultano superiori al dato mediano, mentre Servizi e Costruzioni si posizionano su valori inferiori.

Figura 01 - Evoluzione del Fatturato per area geografica - valori medi

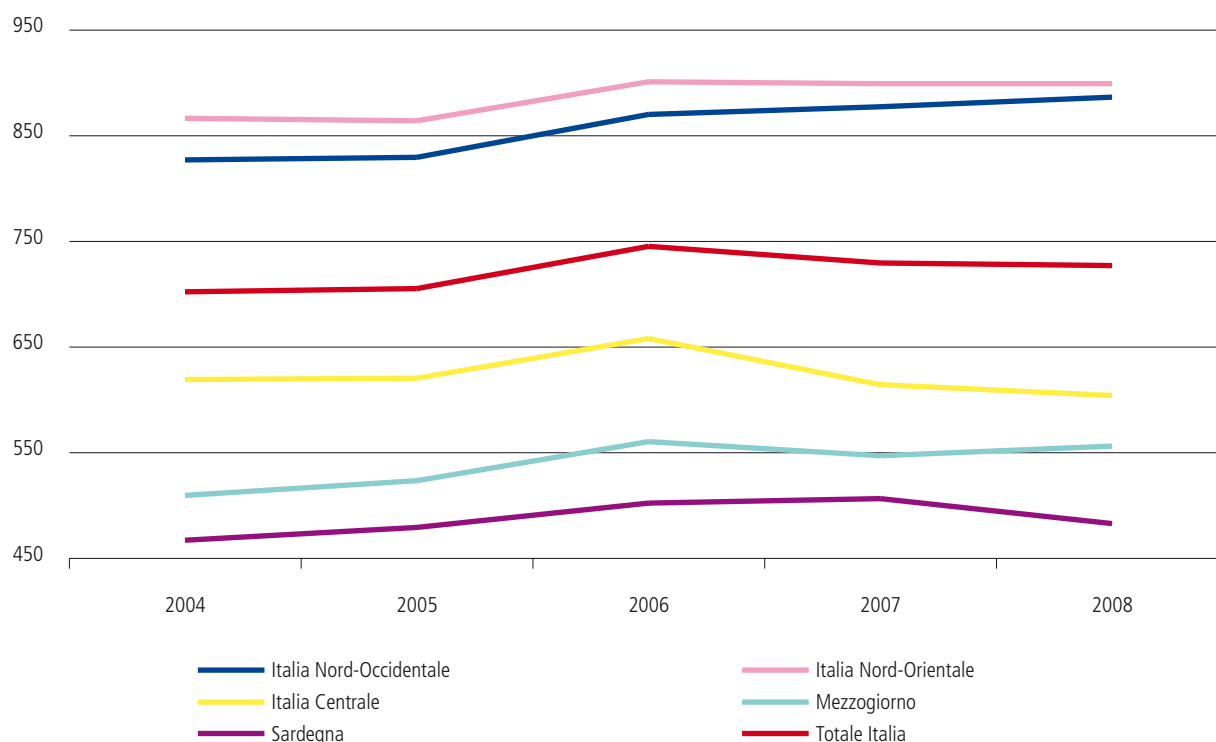

Se si considerano le singole aree geografiche si osserva che i fatturati per impresa, come presumibile, sono più elevati nelle aree Nord Occidentale ed Orientale, che mostrano valori in crescita e comunque superiori al dato nazionale, contrariamente a quanto osservabile per l'Italia Centrale ed il Mezzogiorno e per il dato regionale. Si tratta di una struttura produttiva rappresentata da medie imprese affiancate da alcune imprese di dimensioni molto elevate, la cui presenza è più marcata nel Nord del Paese.

²⁶ Fonte: Elaborazioni Osservatorio Economico su dati NAB - per maggiori informazioni si veda anche il Focus sui valori di posizionamento su www.sardegna statistiche.it in "Imprese Guida".

Il confronto del dato sardo con le altre regioni nel periodo considerato, evidenzia un netto divario anche rispetto alle singole regioni del Mezzogiorno.

Spostando l'attenzione sull'analisi dell'evoluzione del valore aggiunto per impresa (figura 02) si nota una lieve crescita dei volumi di valore aggiunto prodotto (che per l'Italia passa da 166mila a 187mila Euro). Tale dato è comune anche a livello delle singole ripartizioni territoriali.

Il dato regionale si presenta in controtendenza passando dai 163mila Euro del 2007 ai 160mila del 2008, sebbene abbia fatto registrare una crescita dei volumi dal 2004 fino al 2007. L'analisi della serie storica dei dati infatti evidenzia che il volume di valore aggiunto prodotto per singola impresa in Sardegna risulta sempre superiore agli omologhi dati relativi al Mezzogiorno ed all'Italia Centrale, sebbene più modesto rispetto ai dati nazionali.

L'analisi per settore²⁷ di attività economica al 2008 evidenzia che, a livello regionale, i dati dell'Energia, gas e acqua, dell'Estrattivo e della Manifattura risultano superiori al dato mediano, mentre Servizi e Commercio si posizionano su valori inferiori. In particolare, il settore dell'Energia fa registrare un dato mediano al 2008 pari a 831mila Euro, nettamente più elevato del dato regionale, e dei corrispondenti valori nell'ambito delle diverse regioni e ripartizioni territoriali.

L'andamento nelle altre ripartizioni territoriali mostra, così come riportato riguardo al fatturato, che i volumi di valori aggiunto più elevati si riscontrano nelle aree Nord Occidentale ed Orientale. Nell'ambito delle singole regioni sono da rimarcare le performance conseguite dalle imprese del Trentino-Alto Adige e dal Piemonte che mostrano volumi di valore aggiunto pari - al 2008 - rispettivamente a 284mila e 237mila Euro contro i 187mila Euro rilevati nell'intero sistema.

Figura 02 - Evoluzione del Valore Aggiunto per area geografica - valori mediani

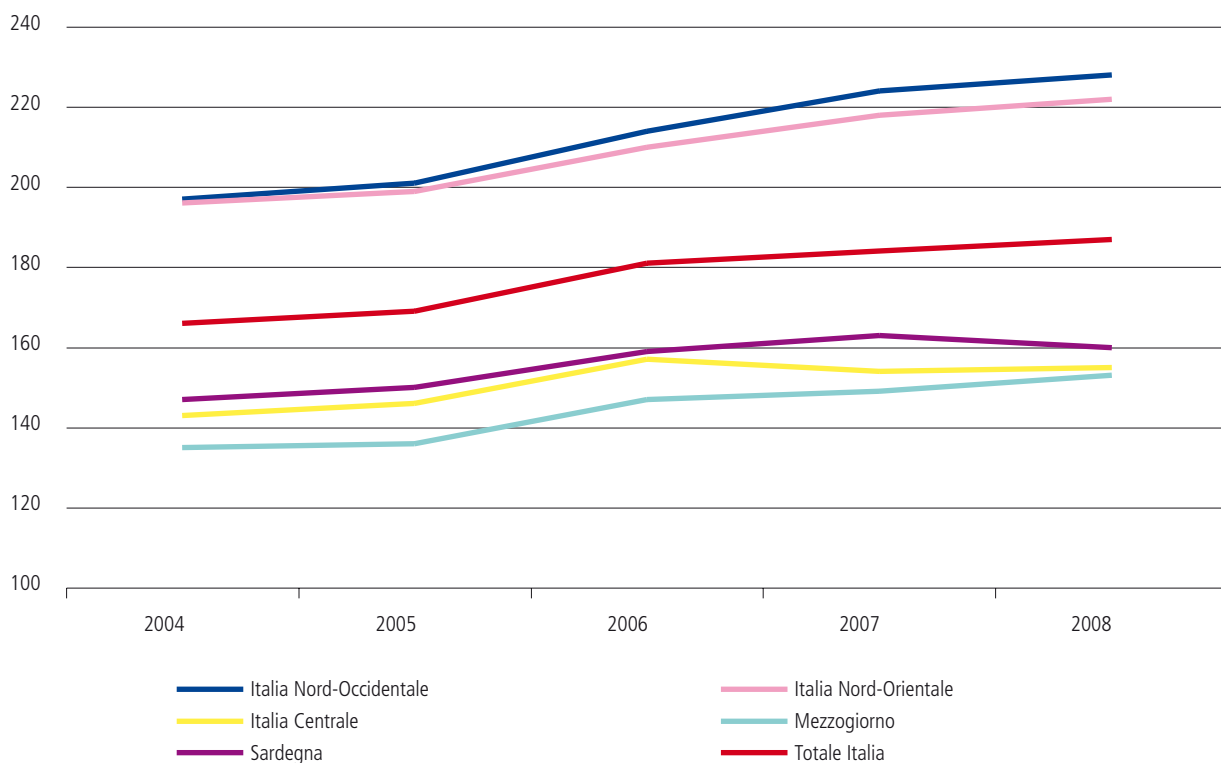

²⁷ Fonte: Elaborazioni Osservatorio Economico su dati NAB - per maggiori informazioni si veda anche il Focus sui valori di posizionamento su www.sardegnaostatistiche.it in "Imprese Guida"

Indici di sviluppo

Dall'analisi degli indicatori di sviluppo è possibile osservare la capacità di crescita delle imprese in termini di quota di offerta, di valore aggiunto prodotto e di investimenti.

Appare evidente (figura A1) come le imprese regionali evidenzino nel 2008 una dinamicità del fatturato sicuramente inferiore rispetto agli anni precedenti attestandosi al +5,1%, oltre mezzo punto percentuale in meno rispetto al 2007 (+5,7%) e oltre due rispetto al dato del 2006 (+7,4%).

Figura A1 - Variazione % del Fatturato per area geografica - valori medi

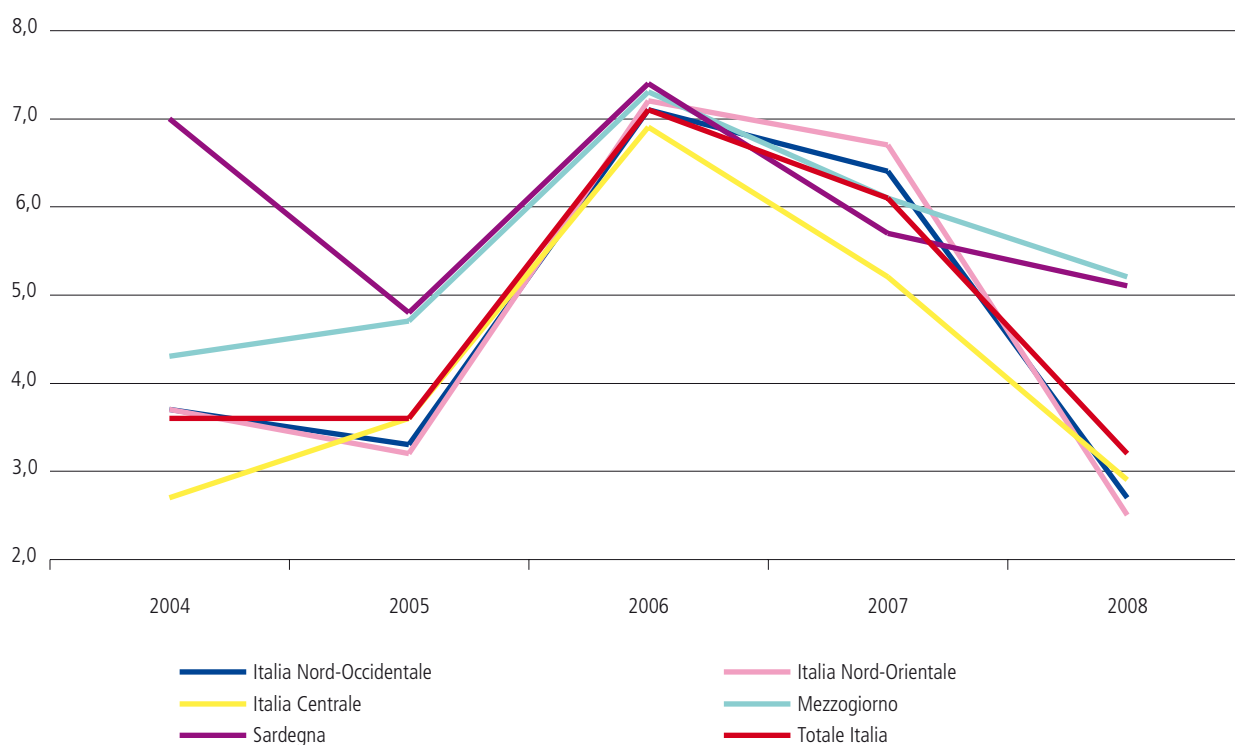

In particolare, il calo di dinamicità nel 2008 risulta generalizzato per tutte le ripartizioni territoriali con una variazione media in diminuzione di circa 3 punti percentuali: infatti il dato relativo al sistema Italia passa dal +6,1% del 2007 al +3,2% del 2008 attestandosi su livelli simili al biennio 2004-05.

Appare interessante notare che le imprese dell'Italia Nord Occidentale (+2,7%) e quelle dell'Italia Nord Orientale (+2,5%) si posizionano su livelli inferiori al dato nazionale, mentre sia il Mezzogiorno (+5,2%) che il dato regionale (+5,1%) - malgrado in diminuzione - fanno registrare una dinamicità di circa due punti percentuali superiori rispetto al dato manifestato a livello dell'intero sistema.

Analizzando la serie storica dal 2004 possiamo affermare che il dato regionale si attesta costantemente al di sopra della media nazionale (fatta eccezione per il 2007), dei valori dell'Italia Centrale, Nord-Occidentale e Nord-Orientale. Si può inoltre sottolineare come, in tutte le aree, i valori sono tendenzialmente in calo dopo i massimi raggiunti nel 2006.

La variazione intervenuta nel valore aggiunto (figura A2) mostra per il 2008 un sostanziale decremento dei valori sia a livello di sistema che di singole aree geografiche. A livello nazionale il dato si attesta infatti intorno al +4,6% del Nord Est fino al +9,3% del Mezzogiorno.

Figura A2 - Variazione % del Valore Aggiunto per area geografica - valori medi

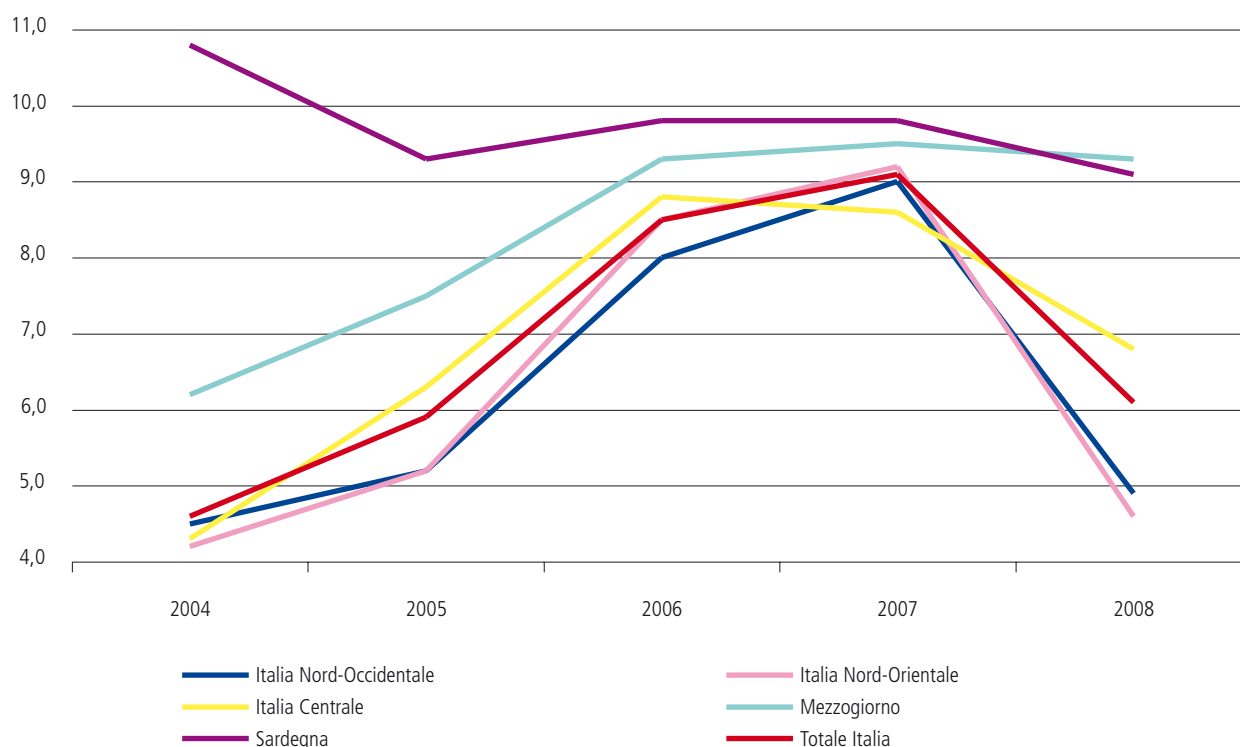

Nel 2008 la variazione del valore aggiunto osservata sul territorio regionale è stata del +9,1%, dato in calo di 0,7 punti rispetto ai valori del biennio precedente (+9,8%). La crescita del valore aggiunto osservata nell'ultimo anno risulta in linea con il 2005 (+9,3%) e inferiore di quasi due punti percentuali rispetto al 2004 (+10,8%).

Il dato relativo al Mezzogiorno²⁸ subisce una lieve flessione attestandosi al +9,3%, ma è superiore, per la prima volta dal 2004, rispetto al corrispondente valore della Sardegna.

Relativamente alle altre aree del paese possiamo dichiarare che il dato regionale è costantemente superiore sia al dato mediano del sistema Italia che ai valori del Centro, Nord-Est e Nord-Ovest. Inoltre, le flessioni relative al 2008 che hanno caratterizzato Italia e le aree del Centro-Nord risultano più ampie rispetto a quelle osservate in Sardegna e nel Mezzogiorno.

Il confronto con le altre regioni evidenzia che il dato della Sardegna è superiore a quello di tutte le regioni del Centro-Nord, ad eccezione del Lazio (+9,1%). All'interno della ripartizione del Mezzogiorno si nota che il valore regionale supera solo tre regioni: Basilicata (+8,1%), Abruzzo (+8,3%) e Sicilia (+8,4%).

Per quanto concerne gli impieghi (figura A3), il trend mostra una ripresa generalizzata rispetto ai valori fatti registrare nell'anno precedente, sia a livello di sistema (+6,4%, a fronte del +5,3% del 2007) che di raggruppamenti geografici. In particolare, si evidenziano le performance relative al Mezzogiorno (+8,9%) e dell'Italia Centrale (+7,1%) che risultano superiori al dato italiano.

²⁸ Dopo un triennio di crescita dal 2005 al 2007.

Figura A3 - Variazione % dell'Attivo per area geografica - valori medi

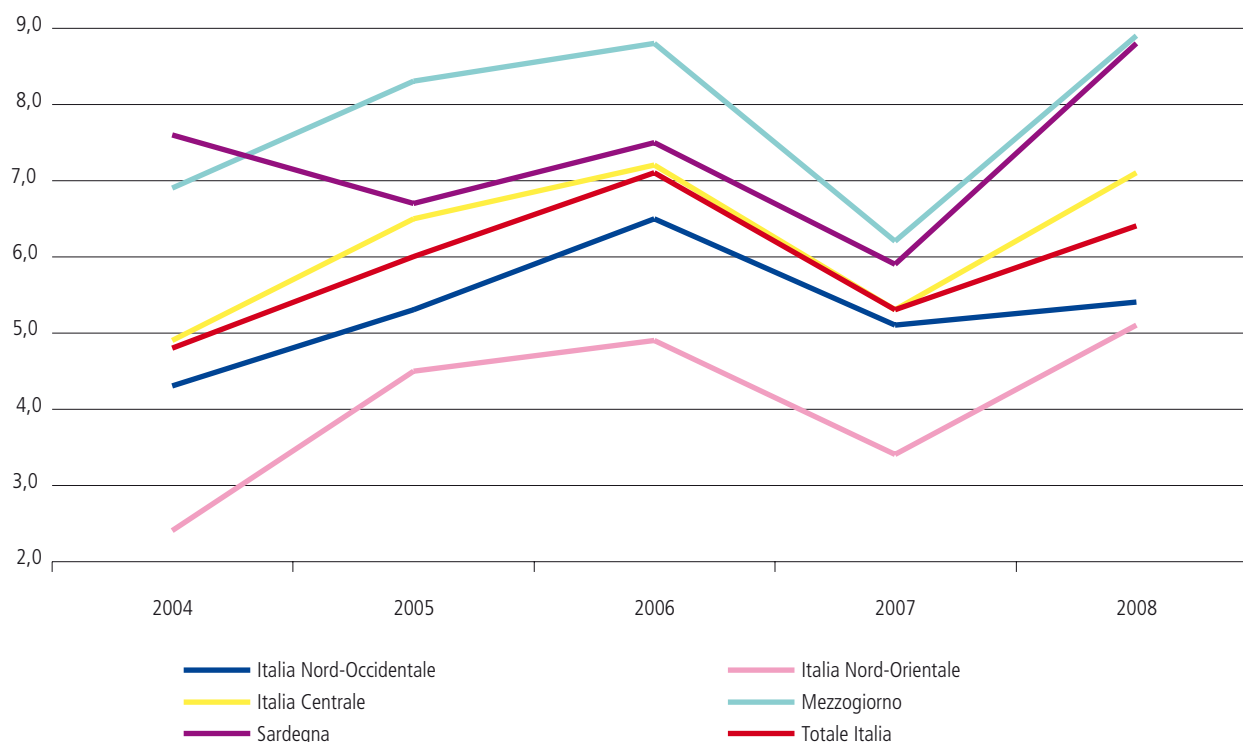

Dopo la flessione del 2007, quando la variazione dell'attivo è passata dal +7,5% al +5,9%, riprende la crescita dell'indicatore in Sardegna, che nel 2008 raggiunge il +8,8%, oltre due punti percentuali in più rispetto al dato dell'anno precedente. Il dato relativo al 2008 risulta essere il più elevato dal 2004.

Nonostante dal 2005 il dato regionale sia costantemente inferiore al corrispondente valore del Mezzogiorno, la differenza tra le due aree è andata riducendosi soprattutto negli ultimi due anni, pervenendo nel 2008 ad un solo decimo di punto percentuale (+8,8% della Sardegna e +8,9% per il Mezzogiorno).

Inoltre, la dinamica dell'indice mostra che il dato regionale risulta costantemente al di sopra della media nazionale e delle altre ripartizioni territoriali.

Gli indicatori di redditività

L'analisi della redditività del capitale proprio e del capitale investito risulta essere un interessante elemento per la valutazione della competitività delle imprese nazionali.

I livelli di ROE individuati al 2008 per l'intero sistema (figura B1), mostrano una flessione rispetto ai valori registrati nell'anno precedente (+6,7% contro il +8,3% del 2007) il che indica una minore remunerazione per il capitale di rischio immesso nella gestione sotto forma di risultato dell'esercizio. Analizzando le diverse ripartizioni territoriali, si evidenzia una flessione generalizzata rispetto al 2007, ed in particolare la Sardegna si attesta su livelli inferiori di quasi 1,5 punti percentuali rispetto al dato del Mezzogiorno (+5,5% contro il +7,0%). Si evidenzia che questi bassi livelli del ROE sono strettamente legati alla frequente sottostima degli utili contabili.

Figura B1 - ROE % per area geografica - valori medi

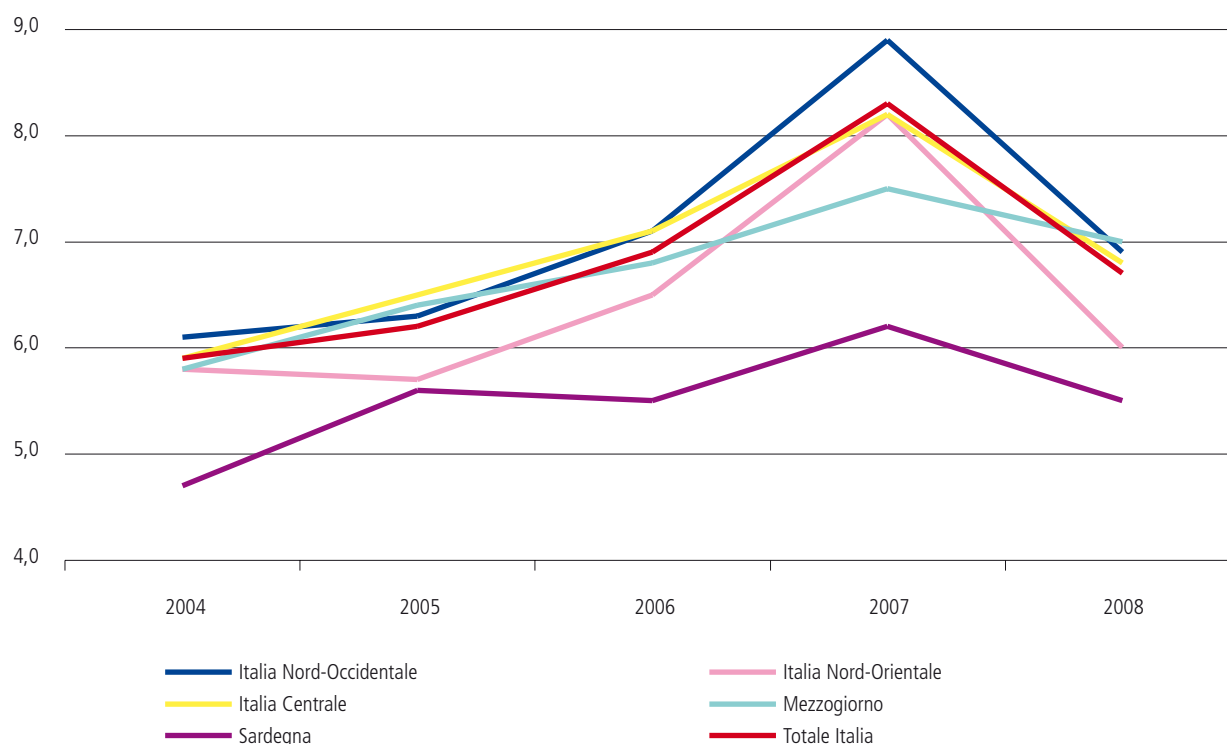

L'analisi dei singoli contesti regionali fa emergere che il ROE sardo (+5,5%) è in linea con tutte le regioni del Centro-Italia ad eccezione del Lazio (+8,6%). Rispetto alle regioni del Nord-Italia la Sardegna è caratterizzata da un valore superiore alla Valle d'Aosta (+5,0%) e al Friuli (+5,3%). All'interno dell'area del Mezzogiorno il ROE regionale supera solamente il Molise (+4,8%).

Nel 2008 la redditività del capitale investito (ROI) mostra una leggera flessione a livello di sistema Italia (figura B2) rispetto al 2007 passando dal +5,6% al +5,0%: ciò significa che, per ogni 100 Euro investiti nell'attività caratteristica, (capitale di rischio o di terzi) la gestione restituisce 5 Euro sotto forma di reddito operativo. La flessione viene avvertita anche a livello delle singole aree geografiche anche se è da notare che sia il dato regionale che il dato del Mezzogiorno si separano di appena 0,2 punti percentuali rispetto al dato del 2007 (+4,1% contro il +4,3% del 2007).

Figura B2 - ROI % per area geografica - valori medi

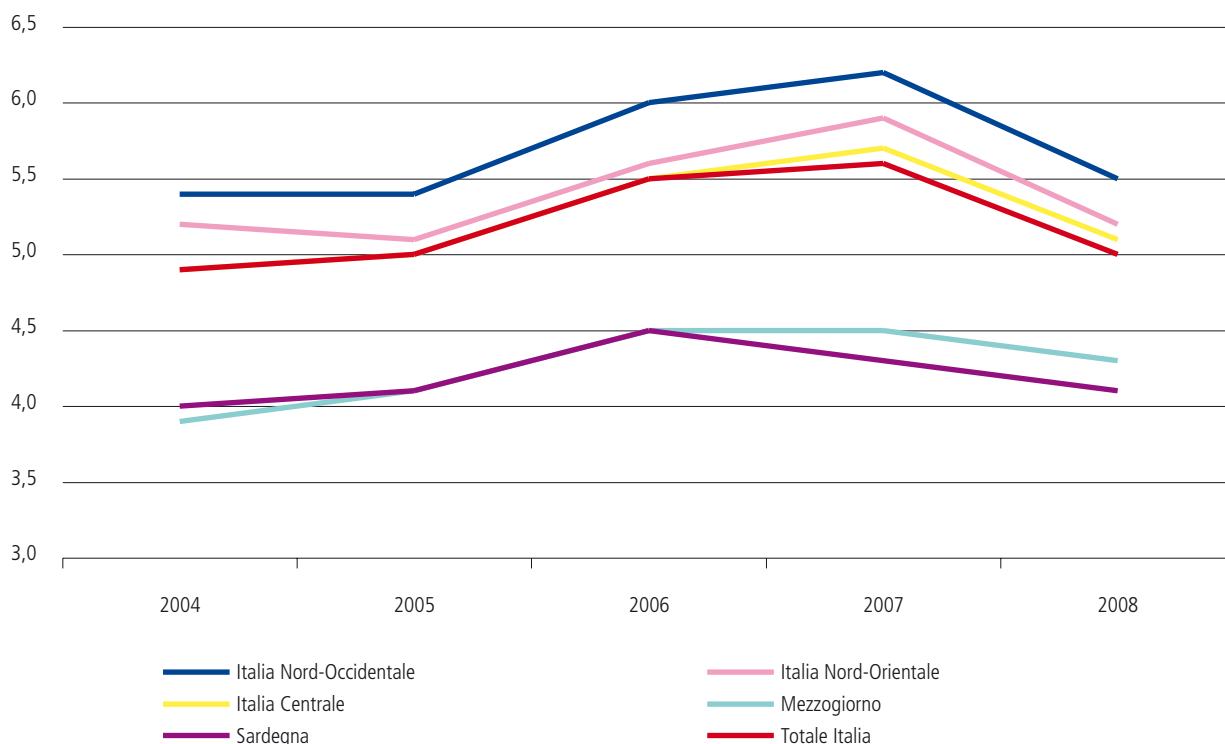

Il dato relativo alla Sardegna è inferiore ai corrispondenti valori delle regioni dell'Italia centrale, dell'Italia Nord-Occidentale e dell'Italia Nord-Orientale. Le regioni del Mezzogiorno mostrano invece livelli di ROI oscillanti tra il +3,8% della Calabria e il +4,7% dell'Abruzzo. Emerge che il +4,1% osservato in Sardegna risulta minore solamente al dato pugliese (+4,4%), alla Campania (+4,5%) e all'Abruzzo (+4,7%).

I livelli di remunerazione sono lievemente differenti tra le aree del Nord e del Sud del paese: infatti, le imprese del Nord si attestano al di sopra dei valori medi di sistema, mentre quelle meridionali ed insulari si attestano su livelli inferiori di quasi un punto percentuale.

La redditività di cassa, espressa attraverso il Cash Flow Operating su Attivo, è positiva e mostra come tutte le aree geografiche riescano ad avere un flusso positivo tra entrate ed uscite monetarie (ricavi riscossi meno i costi pagati), rispetto al totale degli investimenti (figura B3). La capacità di "fare cassa" è evidente nelle aree nord occidentale e nord orientale del Paese, dove i valori ottenuti sono superiori alla media nazionale ed in crescita rispetto all'anno precedente. Le imprese sarde (in calo dell'1,5% rispetto al 2007) si posizionano con il +5,9% del 2008 ad un livello superiore rispetto all'area del Mezzogiorno, ma nettamente al di sotto del dato nazionale, pari al +7,6%.

Figura B3 - Cash flow operating su Attivo % per area geografica - valori medi

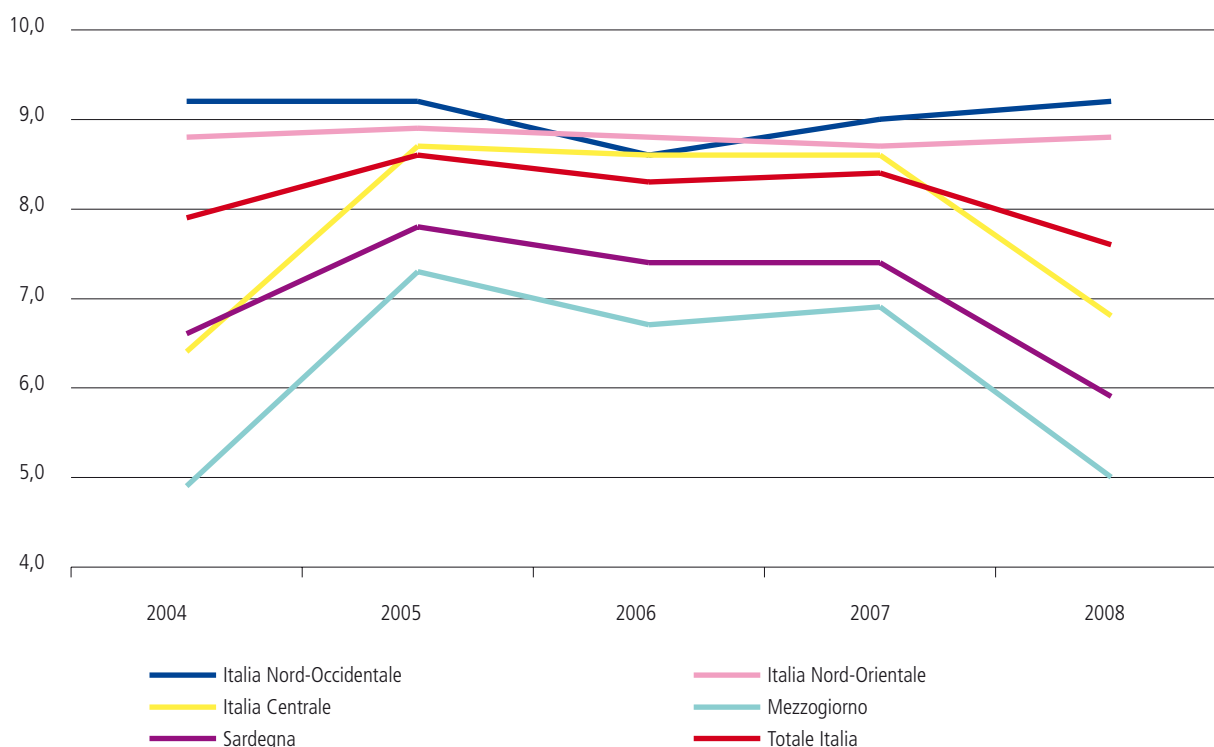

L'analisi dei singoli sistemi regionali posiziona il dato della Sardegna al di sotto dei valori delle regioni del Nord-Ovest, del Nord-Est e del Centro-Italia (solo il Lazio con il +6,0% è caratterizzato da un valore in linea con quello della Sardegna). Nell'ambito delle imprese meridionali si osserva invece che il dato sardo è inferiore soltanto al dato dell'Abruzzo (+6,3%).

Il grado di indebitamento

Gli indici di struttura consentono di esprimere giudizi sulla tipologia degli investimenti, dei finanziamenti e sui rapporti tra le singole voci dello Stato Patrimoniale di bilancio. Essa prende in esame la composizione dell'indebitamento ed evidenzia il grado di dipendenza delle imprese rispetto alle fonti di finanziamento esterne.

Il Leverage è uno degli indicatori più importanti: infatti permette di interpretare la crescita del rischio finanziario dell'impresa e di misurare assieme all'aliquota d'imposta il vantaggio fiscale dell'indebitamento²⁹. Un alto livello del Leverage sottolinea una forte dipendenza dal capitale di terzi e segni di una vulnerabilità crescente aziendale.

²⁹ Secondo la letteratura prevalente, un quoziente maggiore di 2 segnala il ricorso ad un notevole indebitamento e quindi di una frequente sottocapitalizzazione delle imprese.

Figura C1 - Leverage per area geografica - valori mediani

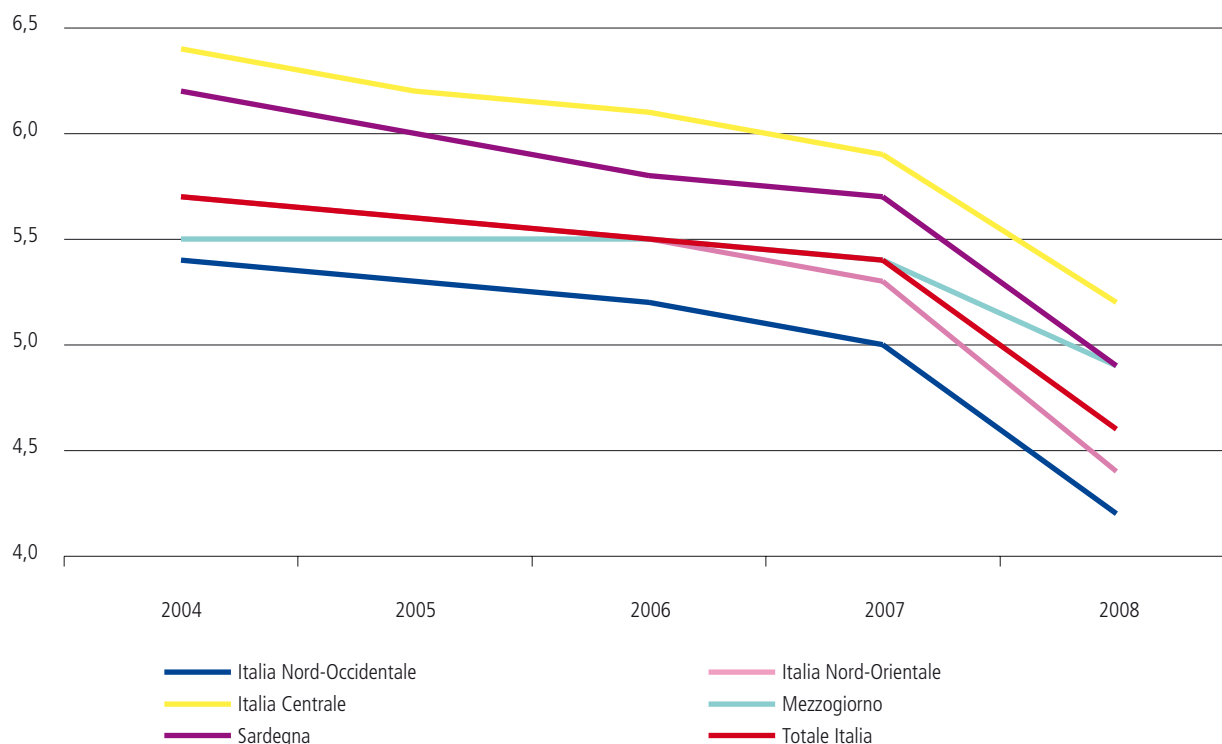

Il Leverage nazionale nel 2008 (figura C1) si attesta su un valore mediano pari a 4,6, il che significa che l'importo delle passività risulta oltre 4,5 volte quello dei mezzi propri. Questo fa emergere un problema di eccessivo ricorso al capitale di terzi nelle imprese italiane legato ad un fenomeno di sottocapitalizzazione, sebbene tale dato risulti in miglioramento rispetto al 5,4 fatto registrare nel 2007.

Considerando le singole aree geografiche, è possibile notare come soltanto le imprese dell'Italia Nord-Occidentale e Nord-Orientale registrino nel periodo considerato un leverage inferiore rispetto al dato nazionale; Mezzogiorno e Sardegna presentano invece un leverage al di sopra della media.

Il valore che caratterizza la nostra regione (4,9) risulta sistematicamente superiore a quelli osservati tra le regioni del Nord-Ovest e Nord-Est e di poco inferiore soltanto ai valori relativi al Lazio (5,6) ed al Molise (5,3).

Una sintesi sui risultati

Nel 2008 il ROE regionale ottiene il +5,5%, valore in calo rispetto al dato del 2007 (+6,2%), ma superiore di quasi un punto percentuale rispetto al dato di inizio periodo (+4,7% nel 2004). La dinamica che ha caratterizzato il ROI in Sardegna risulta contrassegnata da variazioni di più lieve entità rispetto all'andamento del ROE. Il ROI sardo nel 2008 è pari al +4,1%, dato in calo rispetto ai valori del 2006 (+4,5%) e del 2007 (+4,3%), ma in linea con il 2004 (+4,0%) e con il 2005 (+4,1%). La quota di Cash flow operating su attivo risulta invece pari per il 2008 al +5,9% e inferiore di oltre un punto percentuale rispetto ai dati del triennio 2004-2006 (rispettivamente +7,8%, +7,4% e +7,4%).

Dal confronto con le aree geografiche emerge che:

- all'interno della serie storica osservata sia il ROI che il ROE regionali presentano valori inferiori rispetto ai corrispondenti valori delle aree del Centro-Nord e del sistema Italia nel suo complesso;
- il ROE regionale nei cinque anni analizzati presenta valori sempre inferiori di almeno mezzo punto rispetto al dato del Mezzogiorno. Diversa è la dinamica del ROI in quanto dal 2004 al 2006 Sardegna e Mezzogiorno presentano valori pressoché identici, mentre nell'ultimo biennio il dato del Mezzogiorno si è posizionato lievemente al di sopra di quello regionale;
- il dato relativo alla quota di Cash Flow operating su Attivo in Sardegna è costantemente superiore al dato del Mezzogiorno ed il valore regionale è sempre inferiore alle aree del Centro-Nord e al sistema Italia, con l'unica eccezione dell'Italia Centrale al 2004 (+6,4% contro il +6,6% osservato in Sardegna).

Spostando ora la nostra attenzione sulle singole regioni notiamo che al 2008:

- il ROE, il ROI e il Cash Flow operating su Attivo della Sardegna sono inferiori ai valori di tutte le regioni del Centro-Nord, fatta eccezione (solo nel caso del ROE) per la Valle d'Aosta (+5,0%), il Friuli Venezia-Giulia (+5,3%) e dell'Umbria;
- rispetto alle regioni del Mezzogiorno, il dato del ROE regionale è superiore solo al Molise (+4,8%). Nel caso del ROI si osserva invece che il valore della Sardegna è superato solo dal dato della Puglia (+4,4%), dalla Campania (+4,5%) e dall'Abruzzo (+4,7%).

Per quanto concerne l'indebitamento, si osserva che il Leverage al 2008 in Sardegna è pari a 4,9, valore in continuo miglioramento dal 2004 (6,2). La dinamica dell'indicatore che ha caratterizzato la Sardegna nel quinquennio osservato mostra che:

- il dato regionale è costantemente superiore ai valori dell'area settentrionale, del centro e del dato italiano nel suo complesso;
- tra il 2004 e il 2007 il dato regionale è stato costantemente al di sopra del Mezzogiorno, sebbene il divario tra le due aree si sia costantemente ridotto sino ad arrivare nell'ultimo anno osservato ad essere annullato.

5. TAVOLE RIEPILOGATIVE

Le tavole riepilogative consentono un confronto tra i diversi *benchmark* derivanti dalle singole classifiche delle imprese. Ogni tavola contiene un focus su un singolo indicatore di bilancio: in tal modo è possibile confrontare il *benchmark* sintetico del totale delle imprese con quello relativo alle imprese guida per fatturato e per valore aggiunto, con quello delle Top 100 (per fatturato e valore aggiunto) e con le imprese eccellenti (per il periodo tra il 2005 ed il 2008).

Le tavole ed i relativi indicatori riguardano le seguenti aree:

- Sviluppo
- Redditività
- Grado di autonomia patrimoniale
- Intensità di capitale

I dati sono disponibili dal 2002 per il Sistema Sardegna e per le imprese guida, mentre per le imprese eccellenti sono riportati i valori relativi all'ultimo quadriennio³⁰.

I *benchmark* sulle imprese guida al 2002 e al 2003 (non presenti all'interno delle pubblicazioni precedenti) sono stati ricalcolati³¹; inoltre sono stati costruiti anche per classi di valore della produzione e per settore di attività economica.

In questo report si riportano sinteticamente i confronti tra i principali raggruppamenti. Una versione più estesa di queste stesse tavole è disponibile nell'apposita sezione del sito.

³⁰ La serie dei dati dell'indicatore ISD ha avuto inizio nel 2005.

³¹ Dal 2004 la ricerca è stata allargata dal settore industriale a tutti gli altri settori di attività economica. Per tale motivo si è scelto di ricalcolare gli indicatori sul più ampio universo disponibile, con l'utilizzo del 95° percentile della distribuzione statistica del fatturato e del valore aggiunto, e non il 90° come indicato nelle precedenti edizioni.

TAVOLA 1 - SVILUPPO

Figura 1
Variazione % del Fatturato 2007/2008 - Totale Imprese, Imprese Guida, Top 100, Imprese Eccellenti
Valori medi



Tabella 1a
Variazione % del Fatturato. Totale Imprese, Imprese Guida, Top 100, Imprese Eccellenti

anni	2002	2003	2004	2005	2006	2007	2008
Totale Imprese	4,1	4,3	5,4	2,9	5,8	4,8	3,6
Imprese Eccellenti	-	-	-	11,5	13,3	11,4	12,3
Imprese Guida per Fatturato	7,0	8,8	7,6	6,2	7,8	5,2	4,6
Imprese Top 100 Fatturato	7,9	9,6	8,9	5,8	9,2	6,7	6,7
Imprese Guida per Valore Aggiunto	4,2	4,7	9,0	6,7	7,8	5,4	4,8
Imprese Top 100 Valore Aggiunto	6,3	4,8	7,1	5,2	8,8	5,6	6,1

Tabella 1b
Variazione % del Fatturato. Imprese Eccellenti per classe di Valore della Produzione e per settore di attività economica

anni	2005	2006	2007	2008
Imprese	11,5	13,3	11,4	12,3
Imprese per classe di Valore della Produzione				
a. fino a 250 mila euro	14,7	11,6	14,4	13,4
b. da 250 mila a 1 mln euro	10,6	15,1	12,7	13,2
c. da 1 mln a 5 mln euro	12,4	13,4	11,3	12,3
d. oltre 5 mln euro	6,2	10,9	5,4	7,7
Imprese per settori di attività economica				
Manifattura	10,5	18,2	11,0	12,8
Costruzioni	36,9	20,7	23,4	19,2
Commercio	7,6	8,7	7,9	8,4
Servizi	11,6	13,7	11,4	12,9

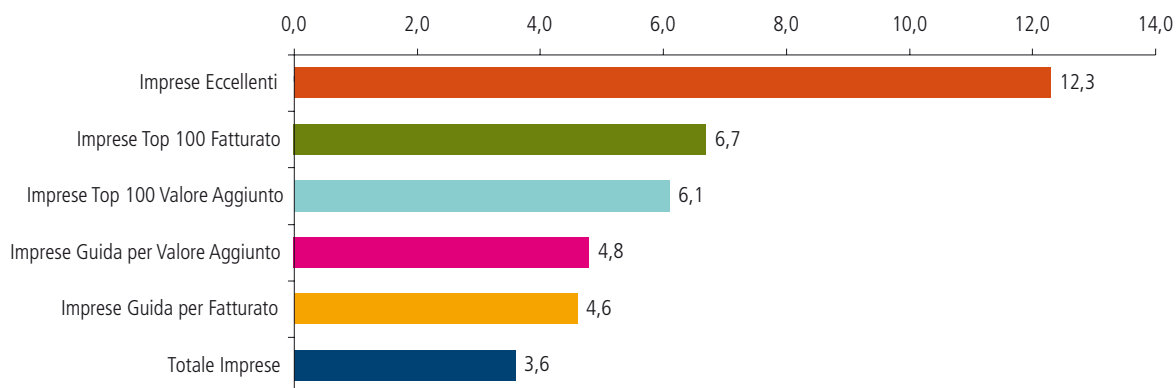
SEGUE TAVOLA 1 - SVILUPPO

Figura 2
Variazione % del Valore Aggiunto 2007/2008 - Totale Imprese, Imprese Guida, Top 100, Imprese Eccellenti
Valori medi



Tabella 2a
Variazione % del Valore Aggiunto. Totale Imprese, Imprese Guida, Top 100, Imprese Eccellenti

anni	2002	2003	2004	2005	2006	2007	2008
Totale Imprese	9,1	7,5	9,4	7,7	8,6	9,1	7,6
Imprese Eccellenti	-	-	-	15,9	16,9	16,5	16,2
Imprese Guida per Fatturato	10,8	9,5	10,9	7,3	7,1	7,2	4,3
Imprese Top 100 Fatturato	8,4	15,1	9,2	5,6	7,5	9,7	3,0
Imprese Guida per Valore Aggiunto	12,4	13,4	11,7	8,6	8,6	8,4	7,0
Imprese Top 100 Valore Aggiunto	13,4	12,8	12,3	9,0	10,6	11,2	4,6

Tabella 2b
Variazione % del Valore Aggiunto. Imprese Eccellenti per classe di Valore della Produzione e per settore di attività economica

anni	2005	2006	2007	2008
Imprese	15,9	16,9	16,5	16,2
Imprese per classe di Valore della Produzione				
a. fino a 250 mila euro	23,5	14,9	21,1	18,8
b. da 250 mila a 1 mln euro	14,6	20,2	19,0	18,6
c. da 1 mln a 5 mln euro	18,2	16,7	14,2	16,1
d. oltre 5 mln euro	9,6	10,4	7,6	9,8
Imprese per settori di attività economica				
Manifattura	10,7	17,2	15,1	10,9
Costruzioni	27,7	26,4	24,1	22,6
Commercio	18,2	14,7	14,4	14,2
Servizi	15,9	16,3	14,8	16,6

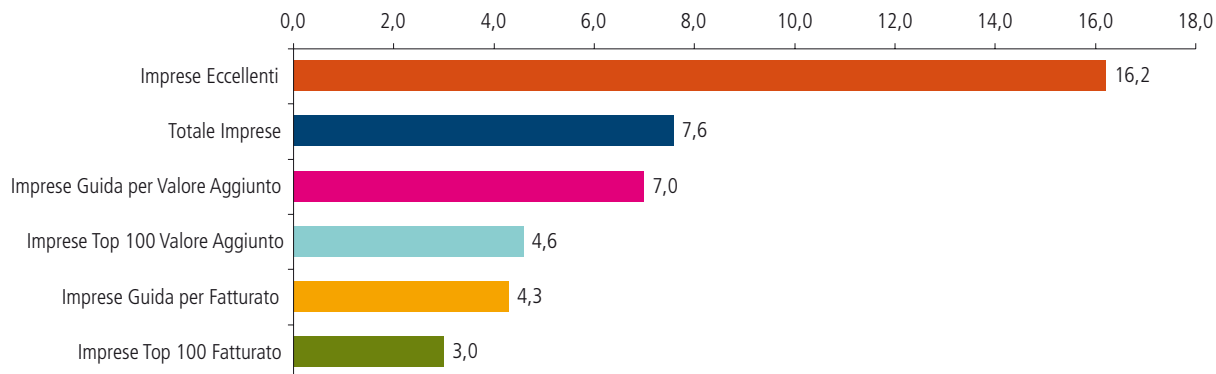
SEGUE TAVOLA 1 - SVILUPPO

Figura 3
Variazione % dell'Attivo 2007/2008 - Totale Imprese, Imprese Guida, Top 100, Imprese Eccellenti
Valori mediiani



Tabella 3a
Variazione % dell'Attivo. Totale Imprese, Imprese Guida, Top 100, Imprese Eccellenti

anni	2002	2003	2004	2005	2006	2007	2008
Totale Imprese	5,1	4,8	5,9	4,8	5,7	4,6	6,7
Imprese Eccellenti	-	-	-	10,8	12,1	10,7	13,3
Imprese Guida per Fatturato	4,5	7,8	6,6	7,2	7,6	5,4	8,4
Imprese Top 100 Fatturato	5,7	8,0	8,8	6,8	7,2	6,7	6,6
Imprese Guida per Valore Aggiunto	4,6	7,3	7,9	6,3	7,7	5,8	10,5
Imprese Top 100 Valore Aggiunto	4,1	7,6	4,6	5,0	7,4	6,6	7,5

Tabella 3b
Variazione % dell'Attivo. Imprese Eccellenti per classe di Valore della Produzione e per settore di attività economica

anni	2005	2006	2007	2008
Imprese	10,8	12,1	10,7	13,3
Imprese per classe di Valore della Produzione				
a. fino a 250 mila euro	16,8	12,5	15,6	15,8
b. da 250 mila a 1 mln euro	11,9	15,1	10,3	11,8
c. da 1 mln a 5 mln euro	9,2	10,8	10,0	13,6
d. oltre 5 mln euro	8,6	7,8	5,3	13,8
Imprese per settori di attività economica				
Manifattura	7,1	11,9	7,5	12,9
Costruzioni	14,4	15,7	15,6	13,3
Commercio	10,6	10,2	10,0	8,1
Servizi	14,7	12,4	12,0	15,8

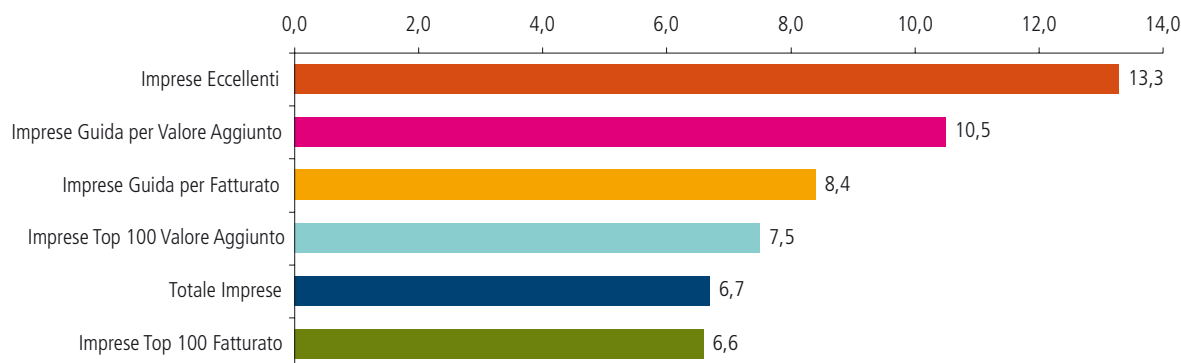
SEGUE TAVOLA 1 - SVILUPPO

Figura 4
Variazione % del Capitale Netto 2007/2008 - Totale Imprese, Imprese Guida, Top 100, Imprese Eccellenti
Valori medi



Tabella 4a
Variazione % del Capitale Netto. Totale Imprese, Imprese Guida, Top 100, Imprese Eccellenti

anni	2002	2003	2004	2005	2006	2007	2008
Totale Imprese	4,6	4,3	4,7	5,6	5,4	5,3	8,7
Imprese Eccellenti	-	-	-	17,5	17,5	18,5	24,0
Imprese Guida per Fatturato	5,9	6,9	6,2	5,2	5,3	3,5	12,8
Imprese Top 100 Fatturato	4,0	7,5	5,6	4,6	3,2	2,2	11,2
Imprese Guida per Valore Aggiunto	6,3	6,2	7,7	6,0	6,4	5,0	16,5
Imprese Top 100 Valore Aggiunto	6,2	2,0	5,7	4,6	4,4	3,0	11,1

Tabella 4b
Variazione % del Capitale Netto. Imprese Eccellenti per classe di Valore della Produzione e per settore di attività economica

anni	2005	2006	2007	2008
Imprese	17,5	17,5	18,5	24,0
Imprese per classe di Valore della Produzione				
a. fino a 250 mila euro	20,7	18,9	21,6	23,8
b. da 250 mila a 1 mln euro	17,4	17,5	21,7	26,0
c. da 1 mln a 5 mln euro	16,5	17,6	16,9	24,0
d. oltre 5 mln euro	17,3	13,2	9,5	18,4
Imprese per settori di attività economica				
Manifattura	11,1	14,5	15,1	22,3
Costruzioni	14,9	21,8	34,0	30,5
Commercio	18,8	16,4	18,9	22,5
Servizi	19,8	17,5	16,7	24,0

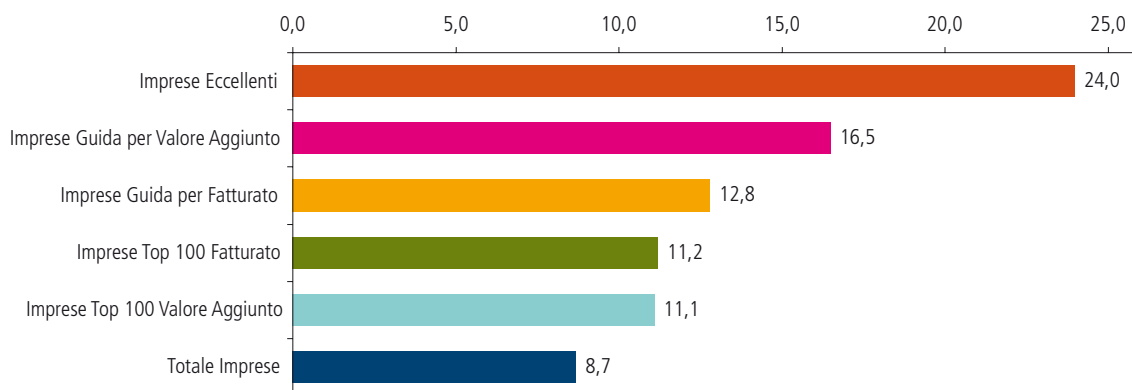
SEGUE TAVOLA 1 - SVILUPPO

Figura 5
Variazione % del Costo del Lavoro 2007/2008 - Totale Imprese, Imprese Guida, Top 100, Imprese Eccellenti



Tabella 5a
Variazione % del Costo del Lavoro. Totale Imprese, Imprese Guida, Top 100, Imprese Eccellenti

anni	2002	2003	2004	2005	2006	2007	2008
Totale Imprese	9,1	6,0	8,6	6,4	4,4	6,8	6,2
Imprese Eccellenti	-	-	-	10,9	10,7	12,7	12,5
Imprese Guida per Fatturato	10,2	7,3	9,5	7,2	5,7	6,7	6,0
Imprese Top 100 Fatturato	11,9	7,2	10,8	8,3	5,7	7,7	5,5
Imprese Guida per Valore Aggiunto	8,7	7,4	12,2	7,7	6,1	6,8	5,8
Imprese Top 100 Valore Aggiunto	9,1	7,7	7,7	5,1	6,2	8,0	6,4

Tabella 5b
Variazione % del Costo del Lavoro. Imprese Eccellenti per classe di Valore della Produzione e per settore di attività economica

anni	2005	2006	2007	2008
Imprese	10,9	10,7	12,7	12,5
Imprese per classe di Valore della Produzione				
a. fino a 250 mila euro	12,8	10,6	16,0	12,5
b. da 250 mila a 1 mln euro	12,4	11,1	15,7	14,9
c. da 1 mln a 5 mln euro	10,5	12,3	11,3	11,8
d. oltre 5 mln euro	7,0	6,6	6,6	10,4
Imprese per settori di attività economica				
Manifattura	8,2	11,8	9,0	11,9
Costruzioni	21,5	13,6	19,8	15,8
Commercio	14,3	9,0	11,4	11,7
Servizi	11,4	10,8	13,3	12,5

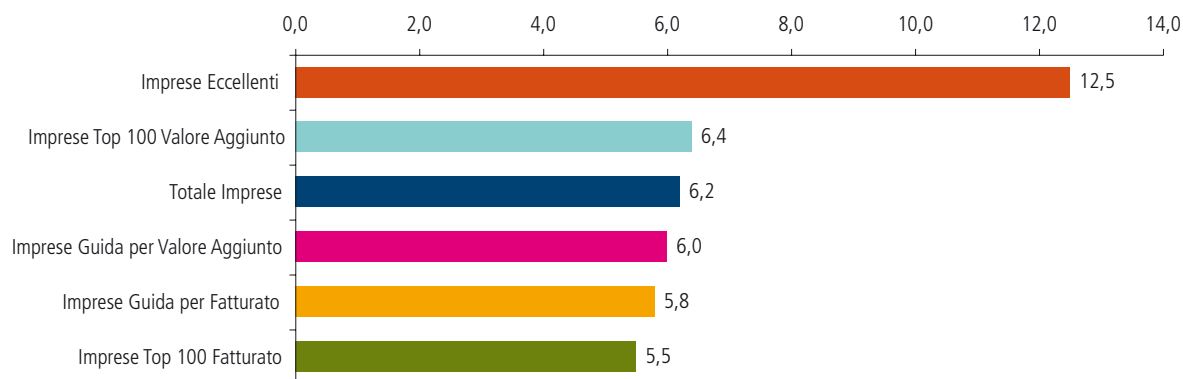
TAVOLA 2 - REDDITIVITÀ

Figura 6

ROE % - 2008 - Totale Imprese, Imprese Guida, Top 100, Imprese Eccellenti
Valori medi

Tabella 6a

Roe %. Totale Imprese, Imprese Guida, Top 100, Imprese Eccellenti

anni	2002	2003	2004	2005	2006	2007	2008
Totale Imprese	2,9	3,0	3,7	4,6	4,7	5,1	4,4
Imprese Eccellenti	-	-	-	17,0	18,1	19,3	20,0
Imprese Guida per Fatturato	3,8	4,6	4,7	4,3	4,2	4,5	2,6
Imprese Top 100 Fatturato	1,8	5,8	5,4	2,4	2,1	2,9	2,3
Imprese Guida per Valore Aggiunto	4,5	3,7	5,1	5,1	4,3	5,7	3,4
Imprese Top 100 Valore Aggiunto	1,9	1,7	4,3	2,4	3,2	5,9	1,8

Tabella 6b

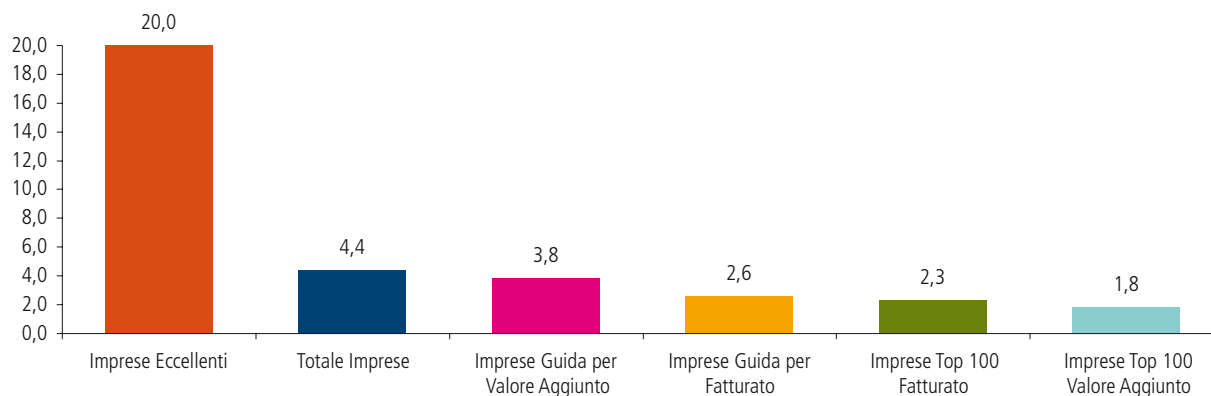
Roe%. Imprese Eccellenti per classe di Valore della Produzione e per settore di attività economica

anni	2005	2006	2007	2008
Imprese	17,0	18,1	19,3	20,0
Imprese per classe di Valore della Produzione				
a. fino a 250 mila euro	19,9	19,0	21,9	24,4
b. da 250 mila a 1 mln euro	17,9	18,9	21,6	25,5
c. da 1 mln a 5 mln euro	16,4	15,9	18,1	17,5
d. oltre 5 mln euro	15,9	14,7	15,5	11,7
Imprese per settori di attività economica				
Manifattura	11,8	13,9	15,0	15,7
Costruzioni	15,2	21,9	31,9	29,0
Commercio	19,5	18,9	20,0	16,7
Servizi	18,2	18,0	18,7	22,9

SEGUE TAVOLA 2 - REDDITIVITÀ

Figura 7
ROI % - 2008 - Totale Imprese, Imprese Guida, Top 100, Imprese Eccellenti



Tabella 7a
Roi %. Totale Imprese, Imprese Guida, Top 100, Imprese Eccellenti

anni	2002	2003	2004	2005	2006	2007	2008
Totale Imprese	3,8	3,6	3,4	3,5	3,9	3,8	3,6
Imprese Eccellenti	-	-	-	12,6	12,8	12,6	12,9
Imprese Guida per Fatturato	4,6	4,6	4,6	4,2	4,4	4,3	3,8
Imprese Top 100 Fatturato	4,4	4,8	4,6	3,6	3,7	4,1	3,8
Imprese Guida per Valore Aggiunto	5,7	5,4	5,2	4,8	4,9	4,9	4,2
Imprese Top 100 Valore Aggiunto	5,3	4,0	4,7	4,0	3,7	4,5	3,7

Tabella 7b
Roi %. Imprese Eccellenti per classe di Valore della Produzione e per settore di attività economica

anni	2005	2006	2007	2008
Imprese	12,6	12,8	12,6	12,9
Imprese per classe di Valore della Produzione				
a. fino a 250 mila euro	13,6	13,7	15,3	14,8
b. da 250 mila a 1 mln euro	12,9	13,6	13,4	13,6
c. da 1 mln a 5 mln euro	12,0	11,9	11,6	11,3
d. oltre 5 mln euro	11,3	11,3	10,2	8,8
Imprese per settori di attività economica				
Manifattura	9,1	10,9	10,7	10,3
Costruzioni	12,8	15,2	15,8	14,6
Commercio	13,7	13,5	12,1	12,1
Servizi	12,9	12,7	12,6	14,1

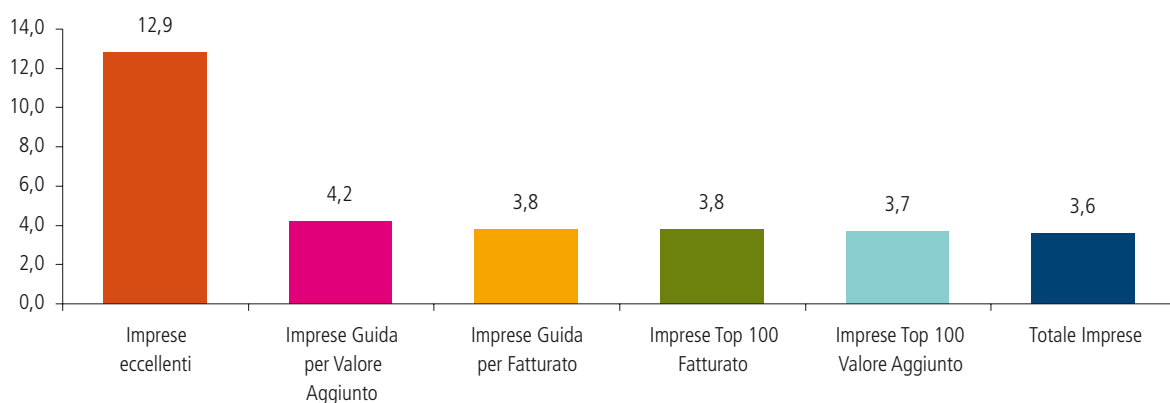
SEGUE TAVOLA 2 - REDDITIVITÀ

Figura 8

Cash flow Operating su Attivo % - 2008 - Totale Imprese, Imprese Guida, Top 100, Imprese Eccellenti



Tabella 8a

Cash flow Operating su Attivo %. Totale Imprese, Imprese Guida, Top 100, Imprese Eccellenti

anni	2002	2003	2004	2005	2006	2007	2008
Totale Imprese	8,5	8,2	5,8	7,1	6,8	6,1	5,2
Imprese Eccellenti	-	-	-	19,4	19,2	21,7	20,8
Imprese Guida per Fatturato	9,2	9,8	7,1	7,8	6,8	7,0	6,0
Imprese Top 100 Fatturato	9,6	8,1	6,8	5,6	6,3	7,4	5,7
Imprese Guida per Valore Aggiunto	11,7	10,0	9,5	8,3	8,4	9,0	7,6
Imprese Top 100 Valore Aggiunto	12,7	7,2	8,1	9,4	11,0	9,4	6,6

Tabella 8b

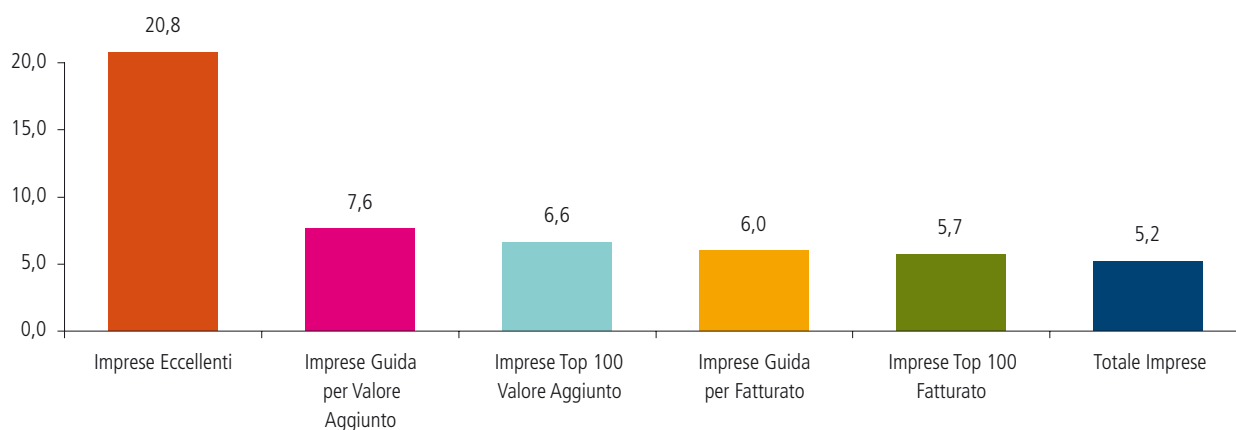
Cash flow Operating su Attivo % . Imprese Eccellenti per classe di Valore della Produzione e per settore di attività economica

anni	2005	2006	2007	2008
Imprese	19,4	19,2	21,7	20,8
Imprese per classe di Valore della Produzione				
a. fino a 250 mila euro	23,8	20,5	24,0	22,6
b. da 250 mila a 1 mln euro	20,1	21,5	21,6	23,0
c. da 1 mln a 5 mln euro	16,0	16,7	20,5	18,9
d. oltre 5 mln euro	15,1	14,1	14,8	13,1
Imprese per settori di attività economica				
Manifattura	17,9	15,9	20,4	17,0
Costruzioni	23,4	19,3	23,3	23,3
Commercio	16,5	16,5	17,4	16,8
Servizi	22,2	21,5	23,6	23,0

SEGUE TAVOLA 2 - REDDITIVITÀ

Figura 9

Valore Aggiunto su Attivo % - 2008 - Totale Imprese, Imprese Guida, Top 100, Imprese Eccellenti
Valori medi



Tabella 9a

Valore Aggiunto su Attivo %. Totale Imprese, Imprese Guida, Top 100, Imprese Eccellenti

anni	2002	2003	2004	2005	2006	2007	2008
Totale Imprese	22,5	22,2	22,9	22,4	22,4	22,0	21,6
Imprese Eccellenti	-	-	-	51,7	53,7	59,0	55,7
Imprese Guida per Fatturato	22,3	22,5	22,4	21,9	20,7	20,3	20,5
Imprese Top 100 Fatturato	20,6	22,8	22,5	22,2	21,4	21,1	19,4
Imprese Guida per Valore Aggiunto	31,3	29,6	31,2	27,9	29,2	29,3	29,7
Imprese Top 100 Valore Aggiunto	29,5	26,9	32,5	26,0	26,6	27,0	27,2

Tabella 9b

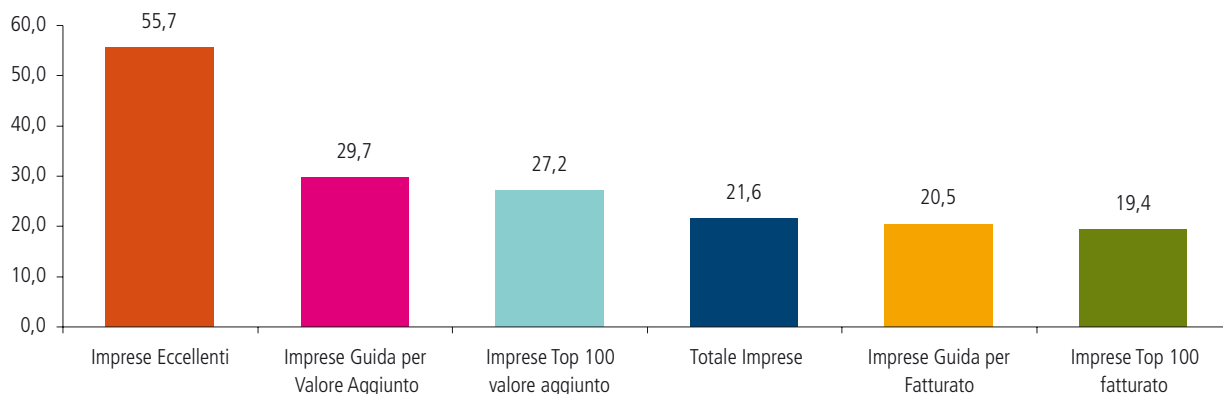
Valore Aggiunto su Attivo %. Imprese Eccellenti per classe di Valore della Produzione e per settore di attività economica

anni	2005	2006	2007	2008
Imprese	51,7	53,7	59,0	55,7
Imprese per classe di Valore della Produzione				
a. fino a 250 mila euro	69,0	76,4	72,9	63,5
b. da 250 mila a 1 mln euro	66,6	61,0	68,4	69,4
c. da 1 mln a 5 mln euro	40,0	42,1	46,6	42,6
d. oltre 5 mln euro	32,2	31,6	34,0	38,4
Imprese per settori di attività economica				
Manifattura	40,8	44,0	44,8	39,4
Costruzioni	68,1	66,5	68,1	59,9
Commercio	38,6	35,7	37,6	36,6
Servizi	79,7	73,8	74,1	75,3

SEGUE TAVOLA 2 - REDDITIVITÀ

Figura 10

Valore Aggiunto su Valore della Produzione % - 2008 - Totale Imprese, Imprese Guida, Top 100, Imprese Eccellenti
Valori medi



Tabella 10a

Valore Aggiunto su Valore della Produzione %. Totale Imprese, Imprese Guida, Top 100, Imprese Eccellenti

anni	2002	2003	2004	2005	2006	2007	2008
Totale Imprese	27,9	29,0	28,2	28,6	29,4	30,0	29,9
Imprese Eccellenti	-	-	-	41,2	41,3	42,6	45,2
Imprese Guida per Fatturato	14,6	14,1	16,2	15,9	16,7	16,5	16,6
Imprese Top 100 Fatturato	12,7	11,8	13,4	12,4	15,7	14,4	14,4
Imprese Guida per Valore Aggiunto	41,2	40,1	36,4	34,7	36,7	38,3	38,0
Imprese Top 100 Valore Aggiunto	42,5	40,6	41,8	38,6	38,1	36,1	35,4

Tabella 10b

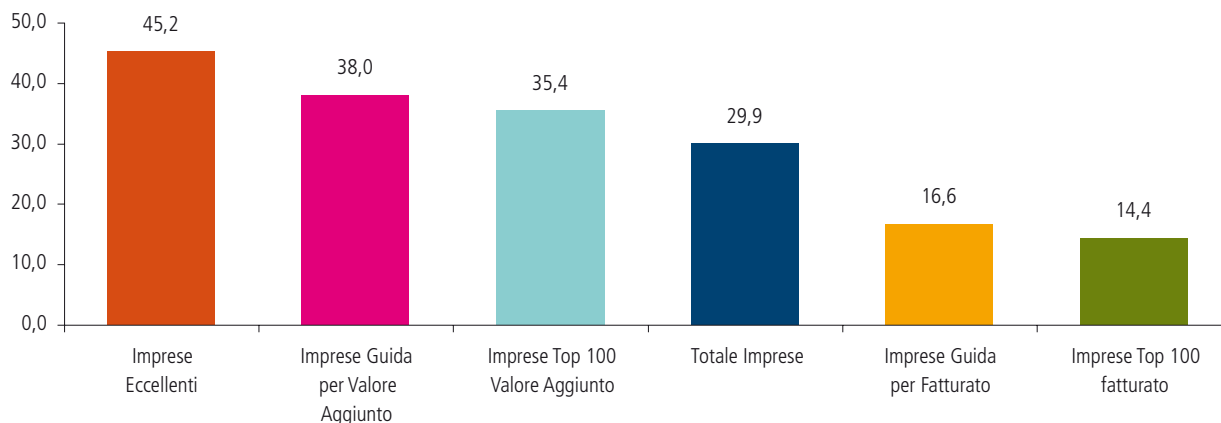
Valore Aggiunto su Valore della Produzione % . Imprese Eccellenti per classe di Valore della Produzione e per settore di attività economica

anni	2005	2006	2007	2008
Imprese	41,2	41,3	42,6	45,2
Imprese per classe di Valore della Produzione				
a. fino a 250 mila euro	58,6	60,7	60,5	58,0
b. da 250 mila a 1 mln euro	41,2	44,6	45,1	48,3
c. da 1 mln a 5 mln euro	32,8	31,6	33,0	34,4
d. oltre 5 mln euro	21,9	20,9	21,1	24,7
Imprese per settori di attività economica				
Manifattura	35,8	39,4	42,2	42,8
Costruzioni	42,5	44,2	40,4	43,6
Commercio	20,2	18,3	20,0	20,4
Servizi	59,1	55,1	56,5	56,

TAVOLA 3 - GRADO DI AUTONOMIA PATRIMONIALE

Figura 11

Leverage - 2008 - Totale Imprese, Imprese Guida, Top 100, Imprese Eccellenti
Valori medi



Tabella 11a

Leverage. Totale Imprese, Imprese Guida, Top 100, Imprese Eccellenti

anni	2002	2003	2004	2005	2006	2007	2008
Totale Imprese	5,1	4,9	5,2	5,0	5,0	4,9	4,3
Imprese Eccellenti	-	-	-	2,1	2,1	2,0	1,7
Imprese Guida per Fatturato	5,2	4,9	4,7	4,6	5,0	5,8	3,7
Imprese Top 100 Fatturato	4,7	4,5	5,2	3,7	4,2	5,5	4,0
Imprese Guida per Valore Aggiunto	4,3	4,4	4,5	4,1	4,2	4,7	3,2
Imprese Top 100 Valore Aggiunto	2,9	4,4	3,8	3,6	3,4	4,0	3,3

Tabella 11b

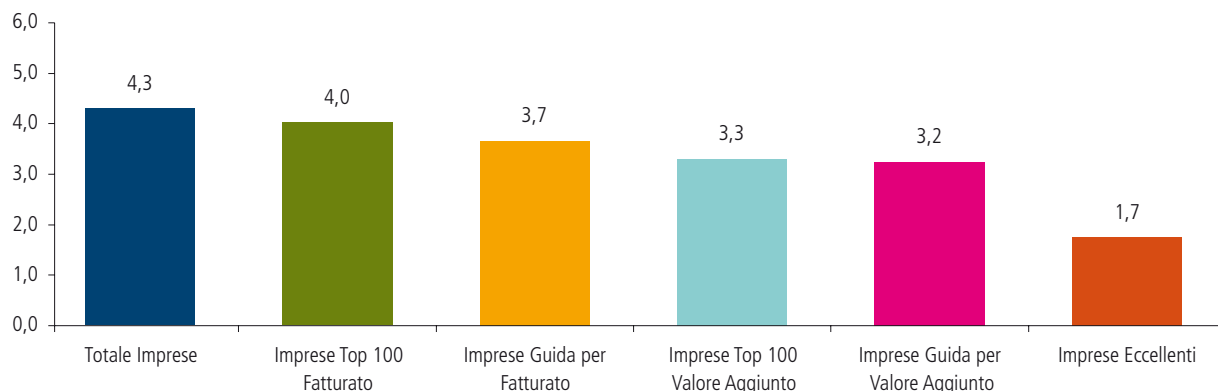
Leverage. Imprese Eccellenti per classe di Valore della Produzione e per settore di attività economica

anni	2005	2006	2007	2008
Imprese	2,1	2,1	2,0	1,7
Imprese per classe di Valore della Produzione				
a. fino a 250 mila euro	1,8	1,8	1,7	1,6
b. da 250 mila a 1 mln euro	2,3	2,3	2,1	1,8
c. da 1 mln a 5 mln euro	2,1	2,1	2,1	1,8
d. oltre 5 mln euro	1,8	1,9	2,1	1,7
Imprese per settori di attività economica				
Manifattura	2,2	2,2	1,9	1,7
Costruzioni	2,3	2,3	2,5	2,2
Commercio	1,9	2,1	1,9	1,6
Servizi	2,1	2,0	1,9	1,6

TAVOLA 4 - INTENSITÀ DI CAPITALE

Figura 12

Attivo Corrente su Capitale Investito % - 2008 - Totale Imprese, Imprese Guida, Top 100, Imprese Eccellenti
Valori medi



Tabella 12a

Attivo Corrente su Investimenti %. Totale Imprese, Imprese Guida, Top 100, Imprese Eccellenti

anni	2002	2003	2004	2005	2006	2007	2008
Totale Imprese	76,8	76,7	76,1	76,3	76,6	76,7	76,2
Imprese Eccellenti	-	-	-	74,3	74,6	74,8	73,3
Imprese Guida per Fatturato	74,5	75,7	74,5	74,0	76,1	75,5	70,0
Imprese Top 100 Fatturato	75,6	79,1	77,6	71,1	73,4	75,9	73,2
Imprese Guida per Valore Aggiunto	67,0	67,5	68,3	68,3	70,1	67,3	65,4
Imprese Top 100 Valore Aggiunto	60,0	59,5	61,1	62,4	62,1	61,5	61,2

Tabella 12b

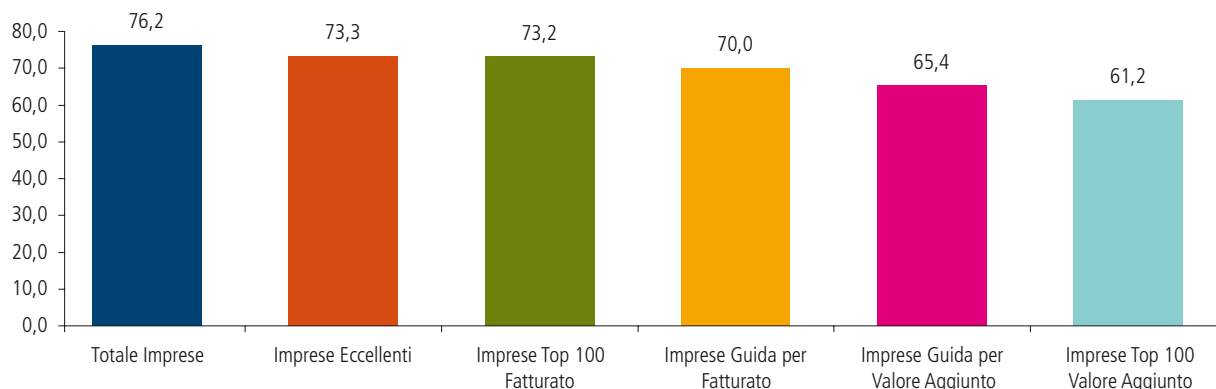
Attivo Corrente su Investimenti %. Imprese Eccellenti per classe di Valore della Produzione e per settore di attività economica

anni	2005	2006	2007	2008
Imprese	74,3	74,6	74,8	73,3
Imprese per classe di Valore della Produzione				
a. fino a 250 mila euro	75,0	78,8	77,3	80,7
b. da 250 mila a 1 mln euro	79,0	75,0	74,8	74,4
c. da 1 mln a 5 mln euro	70,6	72,9	74,8	69,4
d. oltre 5 mln euro	71,1	76,0	70,7	61,6
Imprese per settori di attività economica				
Manifattura	65,2	72,0	67,2	60,1
Costruzioni	78,4	82,4	84,5	83,2
Commercio	80,5	81,5	81,7	73,3
Servizi	72,4	68,8	68,2	73,3

SEGUE TAVOLA 4 - INTENSITÀ DI CAPITALE

Figura 13
Immobilizzazioni Materiali su Fatturato % - 2008 - Totale Imprese, Imprese Guida, Top 100, Imprese Eccellenti
Valori medi



Tabella 13a
Immobilizzazioni Materiali su Fatturato %. Totale Imprese, Imprese Guida, Top 100, Imprese Eccellenti

anni	2002	2003	2004	2005	2006	2007	2008
Totale Imprese	13,5	13,7	13,7	13,7	13,8	13,3	13,4
Imprese Eccellenti	-	-	-	11,8	11,9	10,3	12,9
Imprese Guida per Fatturato	10,5	10,5	10,9	11,0	10,5	10,4	14,6
Imprese Top 100 Fatturato	8,1	6,4	6,0	12,3	11,7	7,4	9,3
Imprese Guida per Valore Aggiunto	23,2	23,9	19,7	19,1	19,0	18,7	22,7
Imprese Top 100 Valore Aggiunto	29,4	28,0	28,6	25,6	24,5	24,0	25,0

Tabella 13b
Immobilizzazioni Materiali su Fatturato %. Imprese Eccellenti per classe di Valore della Produzione e per settore di attività economica

anni	2005	2006	2007	2008
Imprese	11,8	11,9	10,3	12,9
Imprese per classe di Valore della Produzione				
a. fino a 250 mila euro	16,0	13,3	10,9	11,6
b. da 250 mila a 1 mln euro	8,4	11,0	9,5	10,4
c. da 1 mln a 5 mln euro	12,5	12,5	9,8	14,8
d. oltre 5 mln euro	14,1	11,3	13,7	19,5
Imprese per settori di attività economica				
Manifattura	23,1	18,9	23,7	28,4
Costruzioni	9,4	9,8	8,1	8,6
Commercio	7,1	8,0	6,9	11,1
Servizi	13,8	14,7	13,0	13,2

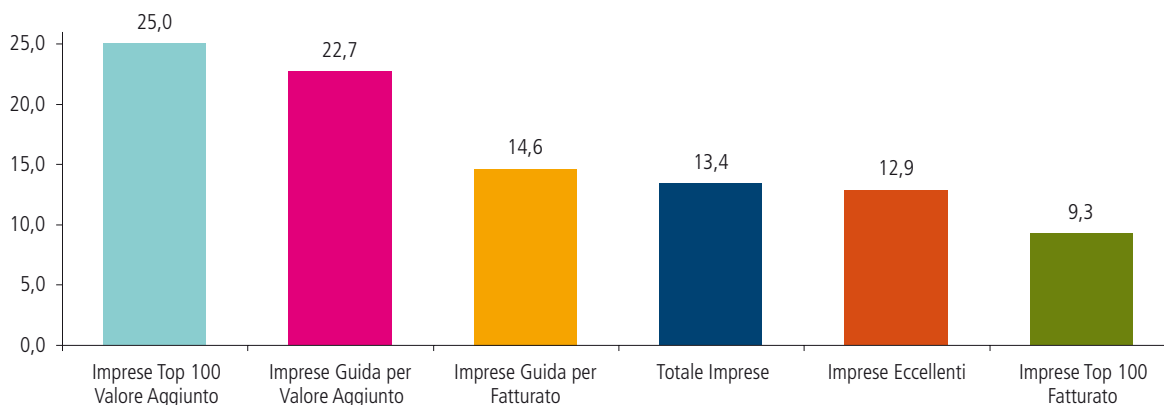
SEGUE TAVOLA 4 - INTENSITÀ DI CAPITALE

Figura 14

Attivo Corrente su Fatturato % - 2008 - Imprese Guida, Top 100, Imprese Eccellenti, Imprese per classi di fatturato



Tabella 14a

Attivo Corrente su Fatturato %. Totale Imprese, Imprese Guida, Top 100, Imprese Eccellenti

anni	2002	2003	2004	2005	2006	2007	2008
Totale Imprese	71,5	71,5	69,3	70,2	71,3	69,9	70,6
Imprese Eccellenti	-	-	-	47,6	48,7	46,7	47,4
Imprese Guida per Fatturato	46,7	46,7	47,8	49,4	50,9	51,6	48,0
Imprese Top 100 Fatturato	44,8	43,7	43,0	43,0	44,7	45,5	42,9
Imprese Guida per Valore Aggiunto	65,2	63,3	60,9	61,6	65,1	60,8	59,8
Imprese Top 100 Valore Aggiunto	65,6	63,0	62,2	61,8	61,5	58,8	60,4

Tabella 14b

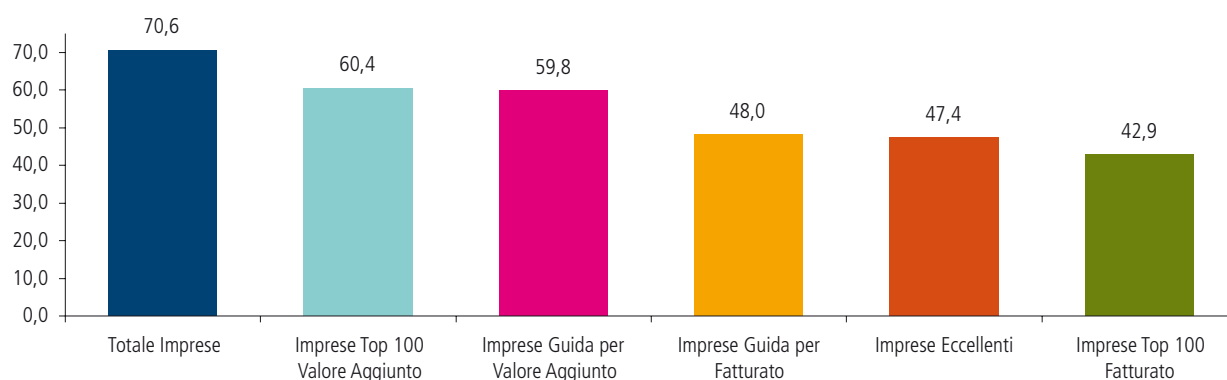
Attivo Corrente su Fatturato %. Imprese Eccellenti per classe di Valore della Produzione e per settore di attività economica

anni	2005	2006	2007	2008
Imprese	47,6	48,7	46,7	47,4
Imprese per classe di Valore della Produzione				
a. fino a 250 mila euro	55,6	51,0	52,4	62,8
b. da 250 mila a 1 mln euro	45,6	47,0	46,2	45,3
c. da 1 mln a 5 mln euro	46,8	48,7	45,5	45,6
d. oltre 5 mln euro	44,0	46,1	45,6	43,4
Imprese per settori di attività economica				
Manifattura	54,4	55,9	52,3	55,4
Costruzioni	48,2	50,0	50,5	49,4
Commercio	43,9	45,2	43,0	45,2
Servizi	46,6	46,9	46,7	46,2

6. GLOSSARIO

Variabili di sintesi qualitative

Esprimono un giudizio sintetico sullo stato di salute dell'impresa

ISD: Sintetizza in unico valore lo stato di salute e il grado di dinamicità dell'impresa considerando i dati contabili di un triennio.

TREND: Indica se il punteggio sintetico annuale è in crescita, in diminuzione o risulta stabile nel periodo considerato.

Variabili di posizionamento

Definiscono i criteri di graduatoria e determinano le caratteristiche di un'impresa all'interno di ogni ranking

FATTURATO: valore del fatturato conseguito dall'impresa nell'esercizio considerato. Esprime la propria quota di offerta e ne definisce anche l'assetto dimensionale.

FATTURATO 2007: valore del fatturato conseguito dall'impresa nell'esercizio precedente.

VALORE DELLA PRODUZIONE: rappresenta il valore dei beni e servizi prodotti o commercializzati dall'impresa. Comprende infatti oltre ai ricavi di vendita, la variazione delle rimanenze di prodotti in lavorazione, semilavorati e finiti, la variazione dei lavori in corso su ordinazione, gli incrementi di immobilizzazioni per lavori interni e gli altri ricavi e proventi.

- [Ricavi di vendita +/- Variazione rimanenze dei prodotti, semilavorati e prodotti finiti +/- Variazione dei lavori in corsi su ordinazione + Incrementi di immobilizzazioni per lavori interni + Altri ricavi e proventi]

AMMORTAMENTO: È una quota di un costo di un bene ad utilità pluriennale acquisito dall'impresa e imputato all'esercizio viene esposto tra i costi di produzione e può riguardare un'immobilizzazione materiale o immateriale.

- [Ammortamenti Immobilizzazioni immateriali + Ammortamenti Immobilizzazioni materiali]

EBIT: *Earnings before interests and taxes*, corrisponde al risultato della produzione prima del calcolo degli oneri finanziari e delle imposte. Esprime la remunerazione del capitale di finanziamento, dalla quale dovranno essere detratte le imposte sul reddito.

- [Utile (o perdita) d'esercizio + Oneri Finanziari + Imposte e tasse]

VALORE AGGIUNTO: (da intendersi come complessivo), valore della produzione al netto dei consumi dei fattori intermedi (materie e servizi). Misura il contributo dell'impresa alla produzione finale del sistema e nel contempo indica la remunerazione acquisibile dai fattori primari (capitale proprio, capitale di credito, lavoro, Stato). Seguendo questa impostazione ci si riferisce al valore aggiunto complessivo e non a quello operativo concernente la sola gestione caratteristica dell'impresa.

- (Valore complessivo della Produzione - Consumi di materie e servizi)

CASH FLOW PRODOTTO: Flusso di cassa ottenuto come differenza tra Ricavi finanziari riscossi e Costi finanziari pagati. Corrisponde al flusso di risorse esclusivamente monetarie generate dall'attività produttiva.

CIRCOLANTE PRODOTTO: costruito come differenza tra Ricavi e Costi a breve termine (finanziari e non finanziari). Corrisponde ai movimenti autogenerati del capitale circolante netto.

UTILE (PERDITA) NETTO DELL'ESERCIZIO: risultato della produzione dopo gli oneri finanziari e le imposte sul reddito.

CAPITALE NETTO: è l'insieme dei mezzi propri dell'impresa, ed è il risultato della somma del capitale conferito dal proprietario (o dai soci), in sede di costituzione dell'azienda o con apporti successivi, e dell'autofinanziamento.

Sviluppo

Indica l'evoluzione nel tempo dei diversi aspetti della gestione di ogni impresa

VARIAZIONE % FATTURATO: indica se c'è stata crescita o diminuzione del fatturato da un anno all'altro. Esprime la variazione della dimensione di quota d'offerta dell'impresa ed è ottenuta dall'applicazione della seguente formula:

- $((\text{Fatturato } [T_1] - \text{Fatturato } [T_0]) / \text{Fatturato } [T_0]) * 100$

VARIAZIONE % COSTI D'ACQUISTO: descrive l'incremento o il decremento intervenuto, tra un esercizio e l'altro, nei costi per l'acquisto delle materie prime e di consumo. La formula applicata è la seguente:

- $((\text{Costi d'acquisto } [T_1] - \text{Costi d'acquisto } [T_0]) / \text{Costi d'acquisto } [T_0]) * 100$

VARIAZIONE % COSTI PER SERVIZI: mostra l'incremento o il decremento intervenuto, tra un esercizio e l'altro, nei costi per servizi.

- $((\text{Costi per servizi } [T_1] - \text{Costi per servizi } [T_0]) / \text{Costi per servizi } [T_0]) * 100$

VARIAZIONE % VALORE AGGIUNTO: consente, attraverso confronti nel tempo, di giudicare l'andamento dei ricavi della produzione del periodo rispetto ai consumi di fattori intermedi. Il tasso in questione esprime l'impulso (il grado di dinamicità) dell'impresa alla crescita del proprio potere d'acquisto (ricchezza appartenente ai produttori dell'impresa). La formula applicata è la seguente:

- $((\text{Valore Aggiunto } [T_1] - \text{Valore Aggiunto } [T_0]) / \text{Valore Aggiunto } [T_0]) * 100$

VARIAZIONE % COSTO DEL LAVORO: indica se si è verificata una crescita o una diminuzione nei costi per il personale (salari e stipendi, oneri sociali, trattamento di fine rapporto) tra un esercizio e l'altro.

- $((\text{Costo del lavoro } [T_1] - \text{Costo del lavoro } [T_0]) / \text{Costo del lavoro } [T_0]) * 100$

VARIAZIONE % VALORE DELLA PRODUZIONE: evidenzia la variazione intervenuta, tra un esercizio e l'altro, nel valore della produzione.

- $((\text{Valore della produzione } [T_1] - \text{Valore della produzione } [T_0]) / \text{Valore della produzione } [T_0]) * 100$

VARIAZIONE % ATTIVO: esprime la variazione intervenuta negli impieghi di un'impresa tra un esercizio e l'altro.

- $((\text{Totale Attivo } [T_1] - \text{Totale Attivo } [T_0]) / \text{Totale Attivo } [T_0]) * 100$

VARIAZIONE % CAPITALE NETTO: consente di valutare la crescita globale del patrimonio di proprietà degli azionisti. Determina se l'impresa si trova in fase di sviluppo, di stazionarietà o regresso.

- $((\text{Capitale Netto } [T_1] - \text{Capitale Netto } [T_0]) / \text{Capitale Netto } [T_0]) * 100$

Grado di autonomia patrimoniale

Descrive il grado di autonomia e solidità patrimoniale

CAPITALE NETTO SU CAPITALE INVESTITO % rapporto tra il capitale netto ed il totale degli investimenti, è un indice che segnala in che misura la società si finanzia con mezzi propri, piuttosto che con i mezzi di terzi.

- $(\text{Capitale Netto} / \text{Totale Attività}) * 100$

ATTIVO FISSO SU CAPITALE INVESTITO % rapporto tra gli investimenti fissi ed il totale degli investimenti, è un indice di composizione che indica la rigidità del capitale investito in rapporto al totale dell'attivo.

- $(\text{Attivo Fisso} / \text{Totale Attività}) * 100$

ATTIVO CORRENTE SU CAPITALE INVESTITO %: rapporto tra gli investimenti correnti ed il totale degli investimenti, è un indice di composizione che indica l'elasticità del capitale investito in rapporto al totale dell'attivo. L'elasticità della gestione è tanto maggiore quanto più facile è la possibilità di sostituire i fattori produttivi superati con i fattori produttivi adatti alle nuove necessità³² che scaturiscono dalle condizioni del mercato.

³² Per un maggiore approfondimento C. Caramiello, F. Di Lazzaro, G. Fiori (2003), *Indici di Bilancio*, Giuffrè Editore, pagina 98.

- $(\text{Attivo Corrente} / \text{Totale Attività}) * 100$

PASSIVITÀ A BREVE TERMINE SU CAPITALE INVESTITO %: È un indice di composizione che esprime l'incidenza percentuale delle passività correnti rispetto agli investimenti totali

- $(\text{Passività correnti} / \text{Totale Attività}) * 100$

PASSIVITÀ A MEDIO LUNGO TERMINE SU CAPITALE INVESTITO %: è un indice di composizione che esprime l'incidenza percentuale delle passività a medio lungo termine sugli investimenti totali

- $(\text{Passività consolidate} / \text{Totale Attività}) * 100$

ATTIVITÀ TOTALI su PASSIVITÀ TOTALI: rapporto tra il complesso degli investimenti ed i mezzi di terzi, è un indice "di solvibilità" che evidenzia in quale misura i creditori potrebbero essere soddisfatti qualora venisse interamente liquidato il capitale investito nell'impresa

- $(\text{Totale Attività} / \text{Passività Totali})$

CAPITALE NETTO su PASSIVITÀ TOTALI %: rapporto tra mezzi propri e mezzi di terzi. Indica il grado di autonomia patrimoniale rispetto ai terzi ed il grado di solvibilità finale dell'impresa.

- $(\text{Capitale Netto} / \text{Passività Totali}) * 100$

LEVERAGE: rapporto tra passività e netto. È il reciproco dell'indice precedente. Consente di interpretare la crescita del rischio finanziario dell'impresa e di misurare assieme all'aliquota d'imposta il vantaggio fiscale dell'indebitamento. Secondo i criteri di finanza moderna tale rapporto non dovrebbe superare un livello pari al reciproco dell'aliquota media d'imposta sul reddito.

- $(\text{Passività Totali} / \text{Capitale Netto})$

RISERVE su ATTIVITÀ %: rapporto tra le riserve (formate dagli accantonamenti di utili, dai sovrapprezzi pagati dai soci negli aumenti di capitale, dalle rivalutazioni monetarie, dagli utili portati a nuovo e da ogni altro accantonamento avente caratteristica di riserva) e il complesso degli impieghi. Esprime in che misura un euro di investimenti è percentualmente coperto da "x" euro di riserve.

- $(\text{Riserve} / \text{Totale Attività}) * 100$

PASSIVITÀ A BREVE TERMINE su PASSIVITÀ TOTALI %: è un indice di composizione dei mezzi di terzi. Esprime l'incidenza percentuale delle passività correnti sulle passività totali

- $(\text{Passività Correnti} / \text{Totale Passività}) * 100$

PASSIVITÀ A MEDIO O LUNGO TERMINE su PASSIVITÀ TOTALI %: è un indice di composizione che esprime l'incidenza percentuale delle passività a medio lungo termine sulle passività totali

- $(\text{Passività Consolidate} / \text{Totale Passività}) * 100$

INDICE DI DIPENDENZA FINANZIARIA %: è un indice di composizione che esprime l'incidenza percentuale delle passività sul totale degli investimenti

- $(\text{Totale Passività} / \text{Totale Attività}) * 100$

Equilibrio economico

Descrive la capacità reddituale delle imprese e dei settori e il rapporto tra i costi ed i ricavi

VALORE AGGIUNTO SETTORE SU VALORE AGGIUNTO CONTABILE REGIONALE %: rapporto tra la somma del valore aggiunto contabile aggregato di settore e la somma del valore aggiunto contabile di tutti i settori industriali. Indica il contributo alla produzione finale di ciascun settore produttivo.

VALORE AGGIUNTO IMPRESA SU VALORE AGGIUNTO SETTORE %: rapporto tra il valore aggiunto di ogni singola impresa di uno specifico settore e la somma del valore aggiunto contabile dell'intero settore d'appartenenza. Esprime il contributo della singola impresa alla produzione finale del settore.

ROE %: *return on equity*, misura la redditività del capitale proprio, ottenuta rapportando il risultato economico d'esercizio dopo gli interessi e dopo le imposte, alla semisomma del valore iniziale e finale del patrimonio netto. Esprime inoltre il premio per il rischio finanziario richiesto dagli azionisti rispetto al puro rendimento free risk. Segue da ciò l'utilità di un confronto tra tasso ROE e tasso di rendimento free risk. Quest'ultimo può essere fatto corrispondere all'attuale tasso Euribor. Generalmente il ROE

in Sardegna assume valori tendenzialmente bassi per effetto della sottostima degli utili contabili. Le imprese sarde non si preoccupano in linea di massima della remunerazione dei sottoscrittori del capitale con l'erogazione di un congruo dividendo. La remunerazione avviene attraverso il pagamento degli stipendi, (spesso i soci o i loro familiari sono dipendenti dell'impresa) o di consulenze e quindi va ricercata tra gli altri costi di gestione.

- $(\text{Utile (o perdita) di esercizio} / (\text{Patrimonio Netto } [T_0] + \text{Patrimonio Netto } [T_1] / 2)) * 100$

ROI % : *return on investments*, costruito con il rapporto tra EBIT, ovvero il risultato *operating* e la semisomma del valore iniziale e finale del complesso delle attività dell'impresa. Esprime il tasso di redditività tipico degli investimenti di un'impresa indipendentemente da come questa è finanziata.

- $([\text{Utile (o perdita) d'esercizio} + \text{Oneri Finanziari} + \text{Imposte e tasse}] / (\text{Attivo } [T_0] + \text{Attivo } [T_1] / 2)) * 100$

ROS %: *return on sales*, è il rapporto tra il risultato *operating* ed il totale delle vendite. Esprime il margine di profitto che l'impresa ottiene nel soddisfacimento della domanda.

- $([\text{Utile (o perdita) d'esercizio} + \text{Oneri Finanziari} + \text{Imposte e tasse}] / \text{Ricavi Netti}) * 100$

TURNOVER: è il rapporto tra il volume dei ricavi e la semisomma del valore iniziale e finale del complesso delle attività dell'impresa. Indica quante volte l'impresa riesce a vendere un ammontare pari al capitale investito. Il Turnover, combinato con il ROS, spiega l'andamento del ROI: infatti ad un ROI elevato si può arrivare o aumentando il margine di profitto sulle vendite oppure aumentando le vendite nell'esercizio.

- $(\text{Ricavi Netti} / (\text{Attivo } [T_0] + \text{Attivo } [T_1] / 2))$

VALORE AGGIUNTO SU ATTIVO %: esprime l'impulso alla crescita della ricchezza dell'impresa in rapporto agli investimenti; nel contempo misura la remunerazione dei fattori primari rispetto agli investimenti effettuati.

- $(\text{Valore Aggiunto complessivo} / (\text{Attivo } [T_0] + \text{Attivo } [T_1])) * 100$

VALORE AGGIUNTO SU VALORE DELLA PRODUZIONE %: esprime un euro di valore prodotto al netto del corrispondente consumo di beni intermedi. Consente un efficace confronto tra settori diversi di attività economica mettendo in evidenza la ricchezza disponibile via via spettante ai fattori primari della produzione. Descrive anche il tasso di remunerazione di ciascuno dei fattori primari in termini di produzione ottenuta.

- $(\text{Valore Aggiunto complessivo} / \text{Valore della Produzione}) * 100$

VALORE AGGIUNTO SU COSTO DEL LAVORO: Esprime il tasso di remunerazione del lavoro in termini di produzione ottenuta.

- $(\text{Valore Aggiunto complessivo} / \text{Costo del lavoro})$

CASH FLOW OPERATING SU ATTIVO %: indica il rapporto tra le risorse liquide generate dalla gestione prima del pagamento degli interessi e la semisomma del valore iniziale e finale del complesso delle attività dell'impresa. Misura la cosiddetta "redditività di cassa" del capitale investito.

- $(\text{Cash Flow Operating} / (\text{Attivo } [T_0] + \text{Attivo } [T_1] / 2)) * 100$

CASH FLOW OPERATING SU ESIGIBILITÀ % : indica il rapporto tra le risorse liquide generate dalla gestione prima del pagamento degli interessi e le passività correnti (conti correnti bancari, fornitori e diversi). Misura la capacità del flusso di cassa di coprire il livello di indebitamento a breve termine verso terzi.

- $(\text{Cash Flow Operating} / \text{Esigibilità}) * 100$

EBIT SU PASSIVITÀ %: produttività del capitale di terzi, costruito con il rapporto tra EBIT, ovvero il risultato *operating* e l'ammontare finale del capitale di credito a breve e a medio/lungo termine. Esprime la produttività operativa conseguita con il capitale investito raccolto da fonti di finanziamento esterne all'impresa.

- $([\text{Utile (o perdita) d'esercizio} + \text{Oneri Finanziari} + \text{Imposte e tasse}] / (\text{Totale Passività})) * 100$

MOL SU ONERI FINANZIARI: indica il rapporto tra le risorse rimanenti dopo aver pagato le materie, i servizi e il lavoro e la remunerazione del capitale di credito. Quindi esprime quanta parte delle risorse

confluirà nuovamente all'impresa (detratta la quota da assegnare allo stato tramite le imposte).

- (Margine Operativo Lordo /Oneri Finanziari)

Equilibrio finanziario a breve

Descrive l'attitudine dell'impresa ad equilibrare entrate e uscite di liquidità, senza pregiudicare l'equilibrio economico. Si desume staticamente alla fine di ogni esercizio

DISPONIBILITÀ SU ESIGIBILITÀ %: rapporto tra attività a breve termine (crediti, scorte e liquidità) e passività correnti (conti correnti bancari, fornitori e diversi), è un indice che misura con riferimento al successivo esercizio la capacità dell'impresa di produrre di liquidità.

- (Disponibilità /Esigibilità *100)

ESIGIBILITÀ SU TOTALE ATTIVO %: rapporto tra passività a breve termine (conti correnti bancari, fornitori e diversi) e il complesso degli investimenti, è un indice di composizione che misura l'incidenza percentuale delle esigibilità sul totale dell'attivo

- (Esigibilità /Totale Attivo *100)

Intensità del capitale

Evidenziano il peso percentuale dei diversi aggregati sul totale dei ricavi ottenuti e forniscono la misura di quante risorse sono necessarie per generare un'unità di fatturato con un certo tipo di struttura³³

ATTIVO CORRENTE SU FATTURATO %: Rapporto tra gli investimenti correnti ed il livello di fatturato conseguito nell'esercizio. Il tasso di intensità dell'attivo corrente evidenzia la capacità degli investimenti correnti di produrre reddito.

- (Attivo corrente / Fatturato *100)

PASSIVITÀ A BREVE TERMINE SU FATTURATO %: rapporto tra passività a breve termine e livello di fatturato conseguito nell'esercizio. Indica l'incidenza percentuale delle passività correnti rispetto al fatturato realizzato.

- (Passività Correnti / Fatturato *100)

IMMOBILIZZAZIONI MATERIALI SU FATTURATO %: Rapporto tra gli investimenti in immobilizzazioni materiali ed il livello di fatturato conseguito nell'esercizio. Evidenzia la capacità di produzione del reddito da parte degli investimenti in beni a fecondità ripetuta.

- (Immobilizzazioni materiali / Fatturato *100)

³³ Per un maggiore approfondimento C. Caramiello, F. Di Lazzaro, G. Fiori (2003), Indici di Bilancio, Giuffrè Editore

LE CLASSIFICHE: RISULTATI

Legenda abbreviazioni:

Pos. Reg. Fatt. = Posizione Regionale Fatturato

Pos. Reg. V.A. = Posizione Regionale Valore Aggiunto

Pos. Sett. V.A. = Posizione Settoriale Valore Aggiunto

Pos. Prov. Fatt = Posizione Provinciale per Fatturato

Pos. Cl. Vp. ISD = Posizione per Classe di Valore della produzione e per ISD - Indicatore Sintetico di Dinamicità

Pos. ISD Macrosett. Cl. Vp. = Posizione per ISD - Indicatore Sintetico di Dinamicità, Macrosettore e per Classe di valore della produzione

Pos. ISD Macrosett. = Posizione per ISD - Indicatore Sintetico di Dinamicità e Macrosettore

Spa Società per Azioni

Srl Società a Responsabilità Limitata

Scrl Società Cooperativa a Responsabilità Limitata

Sctrl Società Consortile a Responsabilità Limitata

Provincia:

CA Cagliari

CI Carbonia - Iglesias

VS Medio Campidano

NU Nuoro

OG Ogliastra

OR Oristano

OT Olbia - Tempio

SS Sassari

**CLASSIFICA PER FATTURATO 2008
TOP 100**

Classifica per Fatturato 2008 - Top 100

I DATI SONO ESPRESSI IN MIGLIAIA DI EURO

				Fatturato		Fatturato 2007			
				valori somma					
				totale imprese		28.583.400 26.009.294			
				imprese guida		21.813.040 19.467.552			
				Top 100		17.251.342 15.449.303			
Pos. 2008	Pos. 2007	Pos. 2006	Pos. 2005	Denominazione	Sede	Pr.	Attività economica	Fatturato 2008	Fatturato 2007
1	1	1	2	Saras Spa Raffinerie Sarde	Sarroch	CA	Petrolio	7.820.135	6.663.671
2	2	2	19	Arcola Petrolifera Spa	Sarroch	CA	Petrolio	1.197.125	960.975
3	4	4	1	Sarlux Spa	Sarroch	CA	Energia Elettrica, Gas	673.214	591.613
4	3	3	3	Alcoa Trasformazioni Srl	Portoscuso	CI	Metallo	501.001	633.688
5	5	5	177	Portovesme Srl	Portoscuso	CI	Metallo	462.808	509.326
6	6	6	4	Meridiana Spa	Olbia	OT	Trasporti Aerei	390.334	386.995
7	7	10	5	Tiscali Italia Spa	Cagliari	CA	Telecomunicazioni	316.248	275.363
8	8	8	74	Ivi Petrolifera Srl	Cagliari	CA	Commercio all'Ingrosso di combustibili	267.546	240.318
9	9	7	37	Industria Servizi Agroalimentari Spa - ISA Spa	Villacidro	VS	Commercio all'Ingrosso - Alimentari e bevande	244.969	219.693
10	11	9	9	Eurallumina Spa	Portoscuso	CI	Metallo	227.588	211.235
11	10	12	56	C.S. & D. - Centro Servizi e Distribuzione Clr	Villacidro	VS	Commercio all'Ingrosso - Alimentari e bevande	209.991	211.433
12	12	11	99	Ce.Di. Sisa Sardegna Srl	Codrungianos	SS	Commercio all'Ingrosso - Alimentari e bevande	200.996	205.706
13	14	16	10	Superemme Spa	Dolianova	CA	Commercio al Dettaglio non specializzato	196.234	182.537
14	13	13	6	Abbanoa Spa	Cagliari	CA	Raccolta, Depurazione e Distribuzione Acqua	186.064	191.839
15	15	14	68	Difarma Spa	Sassari	SS	Commercio all'Ingrosso - Altri beni di consumo	161.257	164.319
16	24	22	160	Energ.It Spa	Cagliari	CA	Energia Elettrica, Gas	146.378	83.798
17	17	15	80	Cooperativa Co.Sa.Fa.Ca. Srl	Sestu	CA	Commercio all'Ingrosso - Altri beni di consumo	141.651	147.534
18	19	19	15	Forship - Tourship Italia Spa	Cagliari	CA	Trasporti Marittimi	139.293	128.676
19	20	20	21	3A - Assegnatari Associati Arborea Clr	Arborea	OR	Alimentari - Latte	133.018	122.640
20	23	30	16	Intermare Sarda Spa	Tortoli'	OG	Macchine e apparecchi meccanici	128.108	94.850
21	18	18	38	Panda Spa (Comprabene, Pellicano)	Cagliari	CA	Commercio al Dettaglio non specializzato	124.042	137.178
22	21	21	66	LD Sardegna Srl	Olbia	OT	Commercio all'Ingrosso - Alimentari e bevande	122.024	108.609
23	16	17	93	Acentro Srl	Cagliari	CA	Commercio Autoveicoli	116.978	150.250
24	25	25	23	Fluorsid Spa	Assemini	CA	Chimica	106.625	83.137
25	31	34	91	Simec Spa	Santa Giusta	OR	Alimentari - Granaglie	103.678	69.345
26	22	23	45	Consorzio Agrario Interprovinciale di Cagliari e Oristano	Cagliari	CA	Alimentari - Mangimi	98.183	99.239
27	27	28	33	Jumbo Spa	Cagliari	CA	Commercio al Dettaglio - Mobili e arredi	87.624	78.938
28	29	26	95	Tondini Spa	Elmas	CA	Commercio all'Ingrosso di combustibili	85.172	71.377
29	28		41	Ottana Energia Spa	Nuoro	NU	Energia Elettrica, Gas	80.994	74.872
30	32	24	300	S.I.M.A. Società Ingrosso Medicinali e Affini Spa	Cagliari	CA	Commercio all'Ingrosso - Altri beni di consumo	68.456	69.023
31	30	29	7	Sardegna Resorts	Arzachena	OT	Alberghi e Ristoranti	67.049	70.036
32	41	32	110	Cooperativa Dipendenti Eurallumina - Srl	Carbonia	CI	Commercio al Dettaglio non specializzato	66.232	50.683
33	46	37	63	Disario Srl	Villacidro	VS	Commercio al Dettaglio non specializzato	62.980	47.849
34	34	31	48	Ugo Multineddu Spa (ex Multimarkets Spa)	Sassari	SS	Commercio al Dettaglio non specializzato	59.560	63.108
35	39	43	44	F.Lli Pinna Industria Casearia Spa	Thiesi	SS	Alimentari - Latte	59.292	54.663
36	36	38	46	Abbattista Spa	Cagliari	CA	Commercio al Dettaglio - Riparazione beni consumo	57.621	57.195
37	47	54	182	Testoni Srl	Sassari	SS	Commercio all'Ingrosso di combustibili	57.050	44.948
38	40	42	54	Cobec Srl	Sassari	SS	Commercio al Dettaglio non specializzato	56.484	52.935
39	37	47	25	Isolex Spa	Porto Torres	SS	Altre Manifatturiere	56.156	56.133
40	38	51	59	Rockwool Italia Spa	Iglesias	CI	Altre Manifatturiere	55.192	55.044
41	79	102	5885	Consorzio Crai Sardegna	Oristano	OR	Intermediari commercio	54.703	28.015
42	44	41	70	Logistica Nieddu Srl	Olbia	OT	Trasporti Terrestri	50.760	48.942
43	202	199	83	Camporosso Srl (Centro Commerciale Sant'Ignazio)	Villacidro	VS	Commercio al Dettaglio non specializzato	49.249	13.244
44	42	39	28	Bridgestone Metalpha Italia Spa	Assemini	CA	Prodotti in metallo	49.100	49.327
45	51	53	34	Delphina Srl	Palau	OT	Villaggi Turistici, Campeggi e Agriturismo	45.639	40.916
46	45	44	409	Top Sardinia Srl	Santa T. Gallura	OT	Agenzie di Viaggio	44.089	48.598
47	48	56	206	Automax di Putzu & C. Spa	Olbia	OT	Commercio Autoveicoli	43.463	43.059
48	55	61	87	Dettori Market Srl	Olbia	OT	Commercio al Dettaglio non specializzato	42.246	38.718
49	78	105	166	F.Lli Ibba Srl	Oristano	OR	Commercio all'Ingrosso - Alimentari e bevande	40.994	28.044
50	54	52	76	Elcom Srl	Oristano	OR	Commercio all'Ingrosso - Altri beni di consumo	40.356	39.390

Valore aggiunto	EBIT	Cash Flow prodotto	Circolante prodotto	Utile o perdita esercizio	Variazione Fatturato %	Variazione V.A. %	Variazione Attivo %	Variazione Capitale netto %	ROE %	ROI %	Capitale netto su Passività %	Leverage
valori somma					valori mediani							
5.283.755	-67.097	72.979	1.969.145	-979.192	3,6	7,6	6,7	8,7	4,4	3,6	22,6	4,3
2.947.808	-410.393	111.350	1.219.606	-913.258	4,6	4,3	8,4	12,8	2,6	3,8	27,3	3,7
1.785.971	452.915	-74.707	885.300	131.364	6,7	3,0	6,6	11,2	2,3	3,8	24,9	4,0
268.839	79.457	-503.000	148.599	60.834	17,4	-70,6	-44,7	-32,7	5,0	3,0	107,7	0,9
21.044	17.385	53.589	18.584	10.858	24,6	69,2	-23,3	29,8	25,9	11,6	56,9	1,8
304.438	245.722	110.903	300.225	133.864	13,8	13,2	12,3	21,4	23,7	25,6	157,5	0,6
146.744	63.280	123.480	85.372	55.651	-20,9	-26,2	-11,2	-53,6	25,4	15,2	54,8	1,8
3.591	-39.222	21.879	-26.880	-51.818	-9,1	-95,6	-10,2	143,7	-61,4	-10,3	50,1	2,0
99.607	-9.513	7.651	2.661	-23.861	0,9	-20,7	-7,8	-40,8	-27,1	-3,8	37,0	2,7
60.975	-39.646	19.278	34.739	-43.428	14,8	4,7	12,7	10,4	-34,7	-8,9	38,5	2,6
8.239	4.556	5.510	6.719	1.090	11,3	7,2	-15,6	11,2	10,7	5,6	16,9	5,9
12.458	5.904	12.874	7.973	544	11,5	14,1	-9,6	30,6	1,5	4,0	42,3	2,4
41.249	1.851	40.488	20.276	-1.460	7,7	-13,2	3,5	-1,4	-1,5	0,9	83,5	1,2
10.132	1.621	-4.143	4.434	90	-0,7	-6,8	6,7	3,8	3,7	2,1	3,2	31,3
6.445	1.152	4.427	1.671	-1	-2,3	-4,5	4,5	0,0	-1,5	1,3	0,1	
34.774	6.015	8.529	12.263	2.789	7,5	5,6	32,8	338,3	11,5	5,8	50,5	2,0
51.904	-6.713	-37.997	6.124	-13.358	-3,0	-15,8	27,8	-5,2	-11,1	-1,0	18,1	5,5
8.503	2.874	-30.114	3.917	1.019	-1,9	2,0	36,9	8,7	11,9	5,7	18,1	5,5
4.065	873	-7.934	1.760	540	74,7		65,3		31,3	2,5	10,4	9,6
7.696	2.330	-52	3.325	65	-4,0	5,9	7,5	0,9	0,8	3,5	13,5	7,4
24.201	-5.950	6.273	-4.135	-6.647	8,3	-20,1	-0,4	-78,1	-128,2	-11,2	3,6	27,5
18.477	2.063	2.597	9.560	16	8,5	11,7	-3,3	5,7	0,0	1,6	77,2	1,3
24.174	12.530	-644	14.667	6.715	35,1	121,8	13,3	61,1	46,8	19,4	34,8	2,9
12.450	-4.532	7.575	490	-5.440	-9,6	-34,9	17,9	-207,4		-7,4		
8.753	2.096	-106	3.607	1.231	12,4	26,6	14,0	60,7	46,5	6,1	9,8	10,2
6.668	-516	-5.649	214	-2.644	-22,1	-30,3	-29,4	76,3	-61,9	-0,9	12,9	7,8
17.615	5.822	6.498	10.640	2.963	28,3	38,0	23,2	11,1	11,9	9,0	57,8	1,7
6.825	2.323	-5.293	5.076	86	49,5	46,4	3,9	1,7	0,6	3,1	23,0	4,3
11.602	3.878	-2.999	5.664	7	-1,1	3,0	1,3	0,1	0,0	3,3	24,7	4,0
13.610	6.345	9.799	7.165	4.053	11,0	46,9	18,3	78,2	22,6	12,0	66,3	1,5
6.605	4.724	371	5.077	5	19,3	-4,5	1,5	0,1	0,1	14,8	13,2	7,6
12.295	5.930	4.591	6.470	3.330	8,2	-11,8	-1,8	-13,2	13,3	12,3	96,1	1,0
2.359	545	-60	803	-90	-0,8	-2,2	-3,3	-2,0	-2,0	2,6	27,5	3,6
45.553	15.363	8.236	28.279	-5.407	-4,3	3,3	-1,1	-7,1	-7,4	4,0	22,9	4,4
5.862	622	2.775	1.331	45	30,7	3,9	-8,6	3,5	1,9	2,9	13,2	7,6
9.025	119	17.018	1.859	-291	31,6	-16,8	23,5	23,5	-4,2	0,5	39,8	2,5
11.555	-1.263	-2.555	-1.338	-2.065	-5,6	-13,3	-15,4	-58,8	-83,3	-3,1	4,0	25,2
11.780	2.470	-5.264	4.450	227	8,5	2,5	29,9	64,4	1,8	4,4	33,5	3,0
11.557	4.047	-12.731	5.066	1.765	0,7	2,6	45,2	21,5	19,5	10,3	27,2	3,7
3.543	1.755	-373	2.368	1.029	26,9	28,0	-6,6	35,5	30,2	14,1	48,5	2,1
10.470	1.208	1.616	3.116	205	6,7	15,6	4,4	43,3	1,9	4,5	86,0	1,2
16.696	3.660	6.011	7.171	864	0,0	-4,7	32,7	18,0	5,7	5,9	30,4	3,3
9.508	1.072	1.309	3.569	325	0,3	-7,9	-2,5	-9,8	1,6	3,1	127,0	0,8
96	20	2.086	27	1	95,3	28,0	116,9	0,0	6,7	0,1	0,1	
8.476	1.055	2.888	2.263	205	3,7	20,3	-0,2	7,3	7,0	3,7	11,9	8,4
7.467	81	16.500	2.388	-593	271,9		61,0	434,8	-108,6	0,3	4,4	22,7
14.910	-3.563	4.139	2.782	-3.791	-0,5	-5,1	-6,7	-9,8	-10,3	-6,4	184,5	0,5
13.363	914	443	1.778	311	11,5	10,6	2,8	35,7	30,3	4,5	6,0	16,6
1.807	299	21	511	50	-9,3	1,5	27,2	23,1	21,1	6,7	5,5	18,3
3.164	1.030	-2.805	1.414	-203	0,9	9,2	38,8	26,0	-8,5	3,7	8,9	11,2
6.948	2.031	538	3.075	837	9,1	-2,6	56,8	289,3	7,9	5,0	51,6	1,9
3.787	1.781	611	2.218	1.271	46,2	63,0	48,3	382,4	30,7	9,2	42,5	2,4
8.120	3.920	3.104	4.613	1.840	2,5	7,1	27,3	35,3	17,5	13,4	58,6	1,7

segue **Classifica per Fatturato 2008 - Top 100**

I DATI SONO ESPRESSI IN MIGLIAIA DI EURO

							Fatturato	Fatturato	
							2008	2007	
Pos. 2008	Pos. 2007	Pos. 2006	Pos. 2005	Reg. Fatt. 2008	Reg. Fatt. 2007	Reg. V.A. 2008	valori somma		
							totale imprese	28.583.400	26.009.294
							imprese guida	21.813.040	19.467.552
							Top 100	17.251.342	15.449.303
2008	2007	2006	2005	Denominazione	Sede	Pr.	Attività economica		
51	60	50	250	Acento Veicoli Industriali Spa	Cagliari	CA	Commercio Autoveicoli	39.986	35.900
52	53	57	42	Tecnocasic Spa	Cagliari	CA	Smaltimento rifiuti	39.201	39.424
53	50	60	211	Auto A Spa	Sassari	SS	Commercio Autoveicoli	39.149	41.453
54	61	59	20	L'Unione Sarda Spa	Cagliari	CA	Editoria e Stampa	38.684	35.895
55	49	48	302	Delta Più Srl	Alghero	SS	Commercio all'Ingrosso - Alimentari e bevande	38.251	42.988
56	56	63	150	De.Co. Srl	Alghero	SS	Commercio al Dettaglio non specializzato	36.403	37.475
57	64	77	2317	Gros Market Sardegna Srl	Cagliari	CA	Commercio all'Ingrosso - Altri beni di consumo	36.384	33.849
58	58	45	253	International Boat Service Srl	Olbia	OT	Commercio al Dettaglio - Altri prodotti	36.353	36.383
59	57	65	17	Editoriale La Nuova Sardegna Spa	Sassari	SS	Editoria e Stampa	36.286	36.801
60	74	71	31	Keller Elettromeccanica Spa	Villacidro	VS	Mezzi di trasporto - Cantieristica	34.945	29.120
61	65	72	316	Nuova Special Car Srl	Elmas	CA	Commercio Autoveicoli	34.870	33.482
62	67	75	90	Supermercati Gieffe Tre Srl	Cagliari	CA	Commercio al Dettaglio non specializzato	34.211	31.463
63	75	79	227	Dis - Srl	Dolianova	CA	Commercio al Dettaglio non specializzato	33.384	28.880
64	59	62	72	Erregi Market Srl (SISA)	Alghero	SS	Commercio al Dettaglio	32.944	36.130
65	238	1396	13	Realjob Agenzia Lavoro Spa	Cagliari	CA	Ricerca, Selezione e Fornitura Personale	32.546	11.382
66	69	70	32	Sugherificio Ganau Spa	Tempio Pausania	OT	Sughero	32.432	31.013
67	184	354	189	Pastificio F.Lli Cellino Srl	Santa Giusta	OR	Alimentari - Pane e Pasta	31.653	14.049
68	72	110	75	Sella & Mosca Commerciale Srl	Alghero	SS	Commercio all'Ingrosso - Alimentari e bevande	30.380	29.345
69	108	119	2031	Mesu e Rios Srl	Ozieri	SS	Commercio al Dettaglio Carburante	30.058	22.253
70	62	67	258	GLM Spa	Sassari	SS	Manutenzione e riparazione autoveicoli	29.119	35.377
71	71	258	7754	Cooperative Formaggi e Sardegna Sctrl	Birori	NU	Alimentari - Latte	28.926	29.532
72	73	80	114	Anodal Spa	Oristano	OR	Trattamento metalli	28.846	29.191
73	77	74	39	Sugherificio Molinas Peppino & Figli Spa	Calangianus	OT	Sughero	28.724	28.167
74	87	83	186	Logistica Mediterranea Spa	Elmas	CA	Trasporti Terrestri	27.895	24.960
75	101	118	894	Polo Termica Srl	Oristano	OR	Commercio al Dettaglio - Altri prodotti	27.197	23.110
76	94	86	43	Sartec Saras Tecnologie Srl	Assemini	CA	Elettronica - Apparecchi medicali e di precisione	27.045	23.898
77	85	94	115	Ges. Com Srl	Arzachena	OT	Commercio al Dettaglio non specializzato	26.845	25.122
78	82	308	69	Arco Dell'Angelo Srl	Cagliari	CA	Assistenza Sociale	26.686	26.410
79	80	95	55	Fratelli Locci - Estrazioni Minerarie Srl	Iglesias	CI	Marmo, Granito e altri Mat. Edilizia	26.595	26.793
80	83	89	124	Sardaformaggi Spa	Olbia	OT	Alimentari - Latte	26.342	26.195
81	63	66	376	Zunino Auto Srl	Sassari	SS	Commercio Autoveicoli	26.280	34.924
82	99	104	472	Mangimificio Guspinese Spa	Santa Giusta	OR	Alimentari - Mangimi	25.937	23.406
83	97	103	53	Azienda Vinicola Tenute Sella e Mosca Spa	Alghero	SS	Alimentari - Vino	25.888	23.791
84	105	131	131	Grendi Trasporti Marittimi Spa	Cagliari	CA	Trasporti - Attività Varie	25.515	22.472
85	119	130	1647	Olbicar Spa	Olbia	OT	Commercio Autoveicoli	25.264	21.179
86	76	76	27	Geasar - Gestioni Aeroporti Sardi Spa	Olbia	OT	Gestione Infrastrutture per i Trasporti	25.141	28.368
87	68	64	4417	Euro Nippon Auto Srl	Cagliari	CA	Commercio Autoveicoli	24.759	31.385
88	112	271	51	Remosa Spa	Cagliari	CA	Macchine e apparecchi meccanici	24.726	21.794
89	90	101	204	Alice Srl	Elmas	CA	Commercio all'Ingrosso - Alimentari e bevande	24.623	24.354
90	92	98	279	Sardares Spa	Arzachena	OT	Commercio all'Ingrosso - Legnami e mat costruzione	24.132	24.078
91	390	58	98	Coop. Compagnia Opere Civili Scrl	Serrenti	VS	Costruzioni - Completamento Edifici	24.051	7.197
92	100	107	497	Pbm Srl	Cagliari	CA	Pubblicità	23.919	23.359
93	103	122	247	Scandellari Spa	Sassari	SS	Intermediari commercio - Macchine e impianti	23.654	23.009
94	110	112	304	Nord Sardegna Discount Srl	Sassari	SS	Commercio al Dettaglio non specializzato	23.484	22.015
95	114	128	139	Armamento Sardo Srl	Olbia	OT	Trasporti Marittimi	23.114	21.342
96	98	108	156	Grim Group Srl	Cagliari	CA	Commercio al Dettaglio non specializzato	22.874	23.606
97	104	121	120	Cooperativa Allevatori Ovini - C.A.O. Scrl	Siamanna	OR	Alimentari - Latte	22.599	22.847
98		129		Bergamotto Spa	Sanluri	VS	Commercio al Dettaglio - Farmaceutica, p medicali e cosmesi	22.421	
99	86	100	275	Pincar Srl	Olbia	OT	Commercio Autoveicoli	22.380	25.102
100	125	137	29	So.G.Aer. - Società Gestione Aeroporto Spa	Elmas	CA	Gestione Infrastrutture per i Trasporti	22.292	20.011

Valore aggiunto	EBIT	Cash Flow prodotto	Circolante prodotto	Utile o perdita esercizio	Variazione Fatturato %	Variazione Valore Aggiunto %	Variazione Attivo %	Variazione Capitale netto %	ROE %	ROI %	Capitale netto su Passività %	Leverage
valori somma					valori mediani							
5.283.755	-67.097	72.979	1.969.145	-979.192	3,6	7,6	6,7	8,7	4,4	3,6	22,6	4,3
2.947.808	-410.393	111.350	1.219.606	-913.258	4,6	4,3	8,4	12,8	2,6	3,8	27,3	3,7
1.785.971	452.915	-74.707	885.300	131.364	6,7	3,0	6,6	11,2	2,3	3,8	24,9	4,0
2.673	997	1.178	1.258	14	11,4	-13,5	-13,9	0,3	0,3	3,9	20,7	4,8
12.104	1.260	-3.978	4.405	492	-0,6	11,2	7,6	61,5	47,0	2,1	2,1	48,2
3.064	565	-269	878	57	-5,6	0,4	4,0	46,0	1,9	3,8	29,8	3,4
18.810	4.828	5.823	9.671	3.156	7,8	-5,9	0,1	8,3	8,0	8,1	223,3	0,4
2.341	938	5.340	1.463	-427	-11,0	-25,1	32,4	123,9	-66,4	3,0	2,5	39,6
4.351	-871	2.870	-110	-1.078	-2,9	18,9	34,8	103,6		-4,2	0,2	496,4
371	-3.442	-2.000	-2.533	-2.657	7,5	-82,6	-6,7	-637,2		-23,9		
2.658	1.230	-943	1.616	41	-0,1	18,3	39,1	4,0	4,0	5,7	4,4	22,8
23.391	5.882	5.479	10.504	3.493	-1,4	-4,4	-11,0	-9,2	17,4	13,6	88,3	1,1
13.666	-5.176	-8.463	-4.744	-8.109	20,0	-36,9	27,2	106,9	-35,2	-6,2	49,9	2,0
2.261	744	28	1.050	253	4,1	-1,4	-24,8	5,1	4,9	4,1	50,4	2,0
6.855	664	-63	1.259	38	8,7	12,7	12,0	2,6	2,6	5,5	13,3	7,5
2.947	668	1.627	1.041	418	15,6	-7,1	19,1	54,9	43,0	7,6	14,0	7,1
8.356	3.044	116	3.991	1.956	-8,8	36,2	-76,1	232,1	91,3	23,0	181,7	0,6
29.583	614	-3.473	1.905	109	185,9	176,9	47,6	14,0	13,2	8,7	11,7	8,6
13.650	3.713	1.460	4.839	166	4,6	16,4	31,2	73,9	0,8	5,0	46,1	2,2
3.432	676	1.633	2.453	197	125,3	19,7	36,7	-2,4	3,1	3,0	31,6	3,2
8.177	1.832	2.153	5.721	939	3,5	60,5	9,5	-0,3	46,2	10,2	12,1	8,3
423	255	607	301	-24	35,1	-2,8	8,6	-3,6	-3,7	3,8	9,9	10,1
2.641	-156	-1.047	346	-250	-17,7	-14,3	1,6	-5,2	-4,4	-1,0	50,2	2,0
44	-1	7.433	12	-1	-2,1		-58,7	0,0	-1,4	0,0	1,2	80,6
5.728	1.935	1.768	2.567	964	-1,2	12,0	34,6	77,9	6,2	6,0	116,9	0,9
12.386	2.736	2.001	4.868	214	2,0	9,1	16,6	33,9	0,7	2,8	48,7	2,1
3.486	-655	1.401	4.365	-2.631	11,8	-42,9	4,3	53,0	-62,9	-1,7	14,8	6,7
907	518	925	586	340	17,7	-2,5	9,2	35,3	7,0	6,5	209,5	0,5
11.831	1.726	4.676	4.078	480	13,2	23,9	6,6	11,9	11,2	6,7	20,3	4,9
5.543	1.495	2.060	2.958	452	6,9	9,8	57,9	166,4	2,6	4,0	121,1	0,8
8.502	-1.471	5.766	-422	-2.396	1,0	-22,4	-15,0	-643,9		-7,5		
10.215	2.129	2.623	4.828	1.146	-0,7	5,0	-2,5	34,0	39,1	9,0	16,9	5,9
5.099	745	-1.691	1.687	-240	0,6	-10,3	6,2	-2,1	-2,2	2,6	58,5	1,7
1.911	68	-2.114	496	-410	-24,8	-20,8	2,0	-13,6	-14,6	0,5	25,0	4,0
1.586	352	131	783	-47	10,8	2,4	-17,0	-3,2	-3,4	2,2	10,5	9,6
10.522	2.299	2.638	5.488	518	8,8	22,5	3,9	1,5	1,3	3,1	113,7	0,9
4.911	1.781	1.803	3.086	1.427	13,5	25,9	7,6	27,9	73,4	14,5	20,6	4,8
520	-610	-4.033	-236	-624	19,3	-72,6	23,5	52,7	-21,5	-2,4		
15.308	3.883	5.098	5.805	2.139	-11,4	-4,9	1,6	5,5	9,5	9,8	138,8	0,7
160	-1.820	-1.348	-1.511	-2.262	-21,1	-91,4	-34,4	-9,8	-366,0	-16,0	7,0	14,4
10.632	1.965	-370	2.713	377	13,5	18,4	14,9	11,4	10,9	6,4	12,5	8,0
3.179	621	699	935	58	1,1	14,5	39,1	47,7	2,9	4,5	17,8	5,6
2.525	1.047	2.284	1.326	536	0,2	9,8	22,6	46,6	16,5	8,8	41,9	2,4
6.499	1.802	-7.803	2.339	62	234,2	-2,3	-6,7	41,3	1,2	3,1	12,1	8,3
1.505	737	206	773	245	2,4	-4,5	0,8	45,7	37,3	4,3	4,7	21,1
2.710	145	619	1.124	-522	2,8	-2,9	0,3	-13,1	-10,2	0,6	24,7	4,0
2.310	405	264	726	60	6,7	8,3	17,2	10,5	9,6	6,9	11,5	8,7
4.663	1.036	-2.046	1.133	782	8,3	-8,2	20,8	33,0	28,3	7,1	24,8	4,0
4.230	504	2.983	1.019	34	-3,1	-3,3	-14,6	0,9	0,9	3,8	42,6	2,3
5.263	1.064	-3.461	3.323	-148	-1,1	22,4	12,4	0,1	-2,7	2,7	15,2	6,6
4.940	80		1.281	-322					-1,7	0,2	101,4	1,0
2.547	521	-1.010	759	33	-10,8	8,6	19,2	250,2	1,1	4,3	53,3	1,9
14.531	-192	3.825	9.097	-1.312	11,4	6,2	1,3	37,8	-13,1	-0,1	9,6	10,4

**CLASSIFICA PER VALORE AGGIUNTO 2008
TOP 100**

Classifica per Valore Aggiunto 2008 - Top 100

I DATI SONO ESPRESSI IN MIGLIAIA DI EURO

Pos. Reg. V.A. 2008	Pos. Reg. V.A. 2007	Pos. Reg. V.A. 2006	Pos. Reg. Fatt. 2008	Denominazione	Sede	Pr.	Attività economica	totale imprese imprese guida Top 100
1	2	2	3	Sarlux Spa	Sarroch	CA	Energia Elettrica, Gas	
2	1	1	1	Saras Spa Raffinerie Sarde	Sarroch	CA	Petrolio	
3	3	3	4	Alcoa Trasformazioni Srl	Portoscuso	CI	Metallo	
4	4	4	6	Meridiana Spa	Olbia	OT	Trasporti Aerei	
5	7	8	7	Tiscali Italia Spa	Cagliari	CA	Telecomunicazioni	
6	6	6	14	Abbanoa Spa	Cagliari	CA	Raccolta, Depurazione e Distribuzione Acqua	
7	11	7	31	Sardegna Resorts	Arzachena	OT	Alberghi e Ristoranti	
8	14		194	ARST Spa	Cagliari	CA	Trasporti Terrestri	
9	10	5	10	Eurallumina Spa	Portoscuso	CI	Metallo	
10	13	10	13	Superemme Spa	Dolianova	CA	Commercio al Dettaglio non specializzato	
11	12	9	243	Ctm Spa	Cagliari	CA	Trasporti Terrestri	
12	8	24	761	Cagliari Calcio Spa	Cagliari	CA	Sport	
13	49	376	65	Realjob Agenzia Lavoro Spa	Cagliari	CA	Ricerca, Selezione e Fornitura Personale	
14			1101	Arst Gestione Fds Srl.	Cagliari	CA	Trasporti Terrestri	
15	15	13	18	Forship - Tourship Italia Spa	Cagliari	CA	Trasporti Marittimi	
16	45	38	20	Intermare Sarda Spa	Tortoli'	OG	Macchine e apparecchi meccanici	
17	16	15	59	Editoriale La Nuova Sardegna Spa	Sassari	SS	Editoria e Stampa	
18	17	17	131	Casic Consorzio per l'Area di Sviluppo Industriale	Cagliari	CA	Consulenza Amministrativa Gestionale	
19	34	32	2	Arcola Petrolifera Spa	Sarroch	CA	Petrolio	
20	19	19	54	L'Unione Sarda Spa	Cagliari	CA	Editoria e Stampa	
21	25	27	19	3A - Assegnatari Associati Arborea Scrl	Arborea	OR	Alimentari - Latte	
22	21	22	1330	Teatro Lirico di Cagliari - Fondazione	Cagliari	CA	Spettacolo	
23	32	29	24	Fluorsid Spa	Assemini	CA	Chimica	
24	26	26	107	Cooperativa Vigilanza Sardegna Scrl	Cagliari	CA	Servizi di Investigazione e Vigilanza	
25	23	46	39	Isolex Spa	Porto Torres	SS	Altre Manifatturiere	
26			1711	Sottovento Srl.	Arzachena	OT	Ristoranti	
27	27	25	86	Geasar - Gestioni Aeroporti Sardi Spa	Olbia	OT	Gestione Infrastrutture per i Trasporti	
28	28	20	44	Bridgestone Metalpha Italia Spa	Assemini	CA	Prodotti in metallo	
29	30	35	100	So.G.Aer. - Società Gestione Aeroporto Spa	Elmas	CA	Gestione Infrastrutture per i Trasporti	
30			186	Sardeglica Srl	Uta	CA	Energia Elettrica, Gas	
31	18	18	60	Keller Elettromeccanica Spa	Villacidro	VS	Mezzi di trasporto - Cantieristica	
32	37	41	66	Sugherificio Ganau Spa	Tempio Pausania	OT	Sughero	
33	61	50	27	Jumbo Spa	Cagliari	CA	Commercio al Dettaglio - Mobili e arredi	
34	35	33	45	Delphina Srl	Palau	OT	Villaggi Turistici, Campeggi e Agriturismo	
35	55	70	219	Impresa Manca - Costruzioni Generali Spa	Sarroch	CA	Costruzioni - Edilizia e Genio Civile	
36	33	30	309	Saremar - Sardegna Regionale Marittima Spa	Cagliari	CA	Trasporti Marittimi	
37	44	58	9	Industria Servizi Agroalimentari Spa - ISA Spa	Villacidro	VS	Commercio all'Ingrosso - Alimentari e bevande	
38	20	23	21	Panda Spa (Comprabene, Pellicano)	Cagliari	CA	Commercio al Dettaglio non specializzato	
39	40	39	73	Sugherificio Molinas Peppino & Figli Spa	Calangianus	OT	Sughero	
40	36		152	Consorzio Industriale Provinciale Gallura	Olbia	OT	Altri Servizi alle Imprese	
41	29		29	Ottana Energia Spa	Nuoro	NU	Energia Elettrica, Gas	
42	46	64	52	Tecnocasic Spa	Cagliari	CA	Smaltimento rifiuti	
43	58	57	76	Sartec Saras Tecnologie Srl	Assemini	CA	Elettronica - Apparecchi medicali e di precisione	
44	38	42	35	FLli Pinna Industria Casearia Spa	Thiesi	SS	Alimentari - Latte	
45	42	45	26	Consorzio Agrario Interprovinciale di Cagliari e Oristano	Cagliari	CA	Alimentari - Mangimi	
46	41	54	36	Abbattista Spa	Cagliari	CA	Commercio al Dettaglio - Riparazione beni consumo	
47	51	56	163	Remosa Service And Construction Spa	Cagliari	CA	Metallo - Lavori di meccanica generale	
48	31	37	34	Ugo Multineddu Spa (ex Multimarkets Spa)	Sassari	SS	Commercio al Dettaglio non specializzato	
49	60		130	I.C.O.M. Srl	Assemini	CA	Carpenteria metallica	
50	9	34	221	Mi.No.Ter. Spa	Cagliari	CA	Costruzioni - Edilizia e Genio Civile	

Valore aggiunto	Fatturato	Variazione % Valore Aggiunto	Variazione % Fatturato	Valore Aggiunto su Attivo %	Valore Aggiunto su Valore della prod %	Valore Aggiunto su Costo del lavoro	Roi%	Ros %
valori somma		valori medi						
5.283.755	28.583.400	7,6	3,6	21,6	29,9	1,3	3,6	4,2
3.371.553	20.500.538	6,8	4,7	29,7	37,9	1,4	4,2	4,7
2.171.715	15.873.635	4,6	6,1	27,2	35,4	1,6	3,7	5,2
304.438	673.214	13,2	13,8	31,7	40,6	83,9	25,6	36,5
268.839	7.820.135	-70,6	17,4	10,1	3,4	2,4	3,0	1,0
146.744	501.001	-26,2	-20,9	35,2	29,3	2,3	15,2	12,6
99.607	390.334	-20,7	0,9	39,4	23,3	1,0	-3,8	-2,4
60.975	316.248	4,7	14,8	13,7	19,1	1,6	-8,9	-12,5
51.904	186.064	-15,8	-3,0	7,6	25,9	1,1	-1,0	-3,6
45.553	67.049	3,3	-4,3	12,0	62,5	2,5	4,0	22,9
41.638	12.950	28,9	7,7	74,8	63,1	1,0	-1,3	-5,7
41.249	227.588	-13,2	7,7	19,1	17,9	1,8	0,9	0,8
34.774	196.234	5,6	7,5	33,7	17,5	1,5	5,8	3,1
33.771	11.075	2,1	1,7	41,0	71,4	1,2	1,1	8,4
32.027	3.836	-33,6	34,4	38,3	56,7	1,8	9,3	203,1
29.583	32.546	176,9	185,9	419,3	89,5	1,0	8,7	1,9
28.169	2.689			44,9	76,2	1,1	3,2	75,8
24.201	139.293	-20,1	8,3	45,5	15,9	0,8	-11,2	-4,3
24.174	128.108	121,8	35,1	37,4	18,8	2,4	19,4	9,8
23.391	36.286	-4,4	-1,4	53,9	63,7	1,8	13,6	16,2
22.886	17.953	5,4	32,6	5,8	62,0	6,9	1,3	28,5
21.044	1.197.125	69,2	24,6	14,0	1,8	8,0	11,6	1,5
18.810	38.684	-5,9	7,8	31,6	45,3	1,7	8,1	12,5
18.477	133.018	11,7	8,5	13,9	13,6	1,8	1,6	1,6
18.080	2.221	-2,0	-11,8	51,3	58,2	1,1	2,8	44,0
17.615	106.625	38,0	28,3	27,2	16,2	2,5	9,0	5,5
16.927	20.975	4,3	-1,4	75,7	80,5	1,0	1,3	1,4
16.696	56.156	-4,7	0,0	27,1	28,9	1,7	5,9	6,5
16.614	1.701		-18,7	110,5		28,9	105,9	
15.308	25.141	-4,9	-11,4	38,8	54,6	1,5	9,8	15,4
14.910	49.100	-5,1	-0,5	26,7	28,7	1,2	-6,4	-7,3
14.531	22.292	6,2	11,4	11,1	43,4	2,3	-0,1	-0,9
14.200	13.296			13,8	59,5	13,0	4,2	32,4
13.666	34.945	-36,9	20,0	16,4	31,6	0,8	-6,2	-14,8
13.650	32.432	16,4	4,6	18,2	35,1	1,6	5,0	11,4
13.610	87.624	46,9	11,0	25,7	15,1	2,0	12,0	7,2
13.363	45.639	10,6	11,5	65,1	28,7	1,1	4,5	2,0
12.796	12.033	32,1	-59,9	29,3	37,4	1,9	13,3	48,2
12.782	8.610	2,8	0,7	58,8	54,4	1,3	9,8	24,8
12.458	244.969	14,1	11,5	8,5	5,0	2,5	4,0	2,4
12.450	124.042	-34,9	-9,6	20,4	9,0	0,9	-7,4	-3,7
12.386	28.724	9,1	2,0	12,7	35,8	1,6	2,8	9,5
12.357	15.570	2,4	0,3	10,8	59,0	1,9	0,4	3,3
12.295	80.994	-11,8	8,2	25,6	14,7	2,1	12,3	7,3
12.104	39.201	11,2	-0,6	19,7	24,3	1,2	2,1	3,2
11.831	27.045	23,9	13,2	45,6	43,3	1,4	6,7	6,4
11.780	59.292	2,5	8,5	21,0	17,8	1,7	4,4	4,2
11.602	98.183	3,0	-1,1	9,8	11,8	1,8	3,3	3,9
11.557	57.621	2,6	0,7	29,4	19,8	1,7	10,3	7,0
11.556	14.837	12,8	15,2	96,2	74,6	1,1	7,1	5,7
11.555	59.560	-13,3	-5,6	27,9	18,7	0,9	-3,1	-2,1
11.411	18.127	22,8	28,1	82,8	56,6	1,1	5,7	4,3
11.309	11.996	-76,3	-27,6	6,2	61,1	3,3	2,5	38,3

segue **Classifica per Valore Aggiunto 2008 - Top 100**

I DATI SONO ESPRESSI IN MIGLIAIA DI EURO

Pos. Reg. V.A. 2008	Pos. Reg. V.A. 2007	Pos. Reg. V.A. 2006	Pos. Reg. V.A. 2008	Denominazione	Sede	Pr.	Attività economica	totale imprese imprese guida Top 100
51	65	92	88	Remosa Spa	Cagliari	CA	Macchine e apparecchi meccanici	
52	53	81	155	Geovillage Spa	Olbia	OT	Alberghi	
53	68	60	83	Azienda Vinicola Tenute Sella e Mosca Spa	Alghero	SS	Alimentari - Vino	
54	62	53	38	Cobec Srl	Sassari	SS	Commercio al Dettaglio non specializzato	
55	54	55	79	Fratelli Locci - Estrazioni Minerarie Srl	Iglesias	CI	Marmo, Granito e altri Mat. Edilizia	
56	47	69	11	C.S. & D. - Centro Servizi e Distribuzione Clr	Villacidro	VS	Commercio all'Ingrosso - Alimentari e bevande	
57	24	73	128	Akhela Srl	Uta	CA	Informatica - Software	
58	77	84	121	Ctr Srl	Cagliari	CA	Attività dei Servizi Sanitari	
59	50	72	40	Rockwool Italia Spa	Iglesias	CI	Altre Manifatturiere	
60	56	59	181	Servizi Manutenzioni Industriali Srl	Cagliari	CA	Metallo - Lavori di meccanica generale	
61	84	68	584	Impresa di Costruzioni Ing. Raffaello Pellegrini Srl	Cagliari	CA	Costruzioni - Edilizia e Genio Civile	
62	72	65	182	Nivea Spa - Lavanderia Industriale	Assemini	CA	Servizi di lavanderia	
63	48	85	33	Disario Srl	Villacidro	VS	Commercio al Dettaglio non specializzato	
64	69	75	286	Istituto di Vigilanza La Sicurezza Notturna Srl	Cagliari	CA	Servizi di Investigazione e Vigilanza	
65	59	49	154	Casa di Cura Madonna del Rimedio di Oristano Spa	Cagliari	CA	Servizi ospedalieri	
66	93	128	22	LD Sardegna Srl	Olbia	OT	Commercio all'Ingrosso - Alimentari e bevande	
67	111	100	206	Medigas Srl	Cagliari	CA	Costruzioni - Installazione Servizi in Fabbricato	
68	71	82	15	Difarma Spa	Sassari	SS	Commercio all'Ingrosso - Altri beni di consumo	
69	43	181	78	Arco Dell'Angelo Srl	Cagliari	CA	Assistenza Sociale	
70	90	108	42	Logistica Nieddu Srl	Olbia	OT	Trasporti Terrestri	
71	89	51	961	Ifras Srl	Cagliari	CA	Architettura, Ingegneria e Studi Tecnici	
72	101	105	64	Erregi Market Srl (SISA)	Alghero	SS	Commercio al Dettaglio	
73	63	40	104	Stim Spa	Domus De Maria	CA	Alberghi	
74	78	91	8	Ivi Petrolifera Srl	Cagliari	CA	Commercio all'Ingrosso di combustibili	
75	122	431	68	Sella & Mosca Commerciale Srl	Alghero	SS	Commercio all'Ingrosso - Alimentari e bevande	
76	80	67	50	Elcom Srl	Oristano	OR	Commercio all'Ingrosso - Altri beni di consumo	
77	151	184	200	Clea Srl	Olbia	OT	Servizi di lavanderia	
78			208	Casa di Cura Policinico Città di Quartu Srl	Quartu Sant'Elena	CA	Servizi ospedalieri	
79			136	Tiscali Spa.	Cagliari	CA	Telecomunicazioni	
80	86	79	17	Cooperativa Co.Sa.Fa.Ca. Srl	Sestu	CA	Commercio all'Ingrosso - Altri beni di consumo	
81	81	77	123	Casa di Cura Privata Polispecialistica Sant'Elena Spa	Quartu Sant'Elena	CA	Servizi ospedalieri	
82	85	83	203	Navigazione di Cabotaggio Srl	Cagliari	CA	Trasporti Marittimi	
83	1056	763	43	Camporosso Srl (Centro Commerciale Sant'Ignazio)	Villacidro	VS	Commercio al Dettaglio non specializzato	
84	198	224	770	M.G. Srl	Alghero	SS	Alberghi	
85	79	113	149	Ceramica Mediterranea Srl	Guspini	VS	Commercio all'Ingrosso - Legnami e mat costruzione	
86	76	78	133	L'Unione Editoriale Spa	Cagliari	CA	Amministrazione di Imprese	
87	88	93	48	Dettori Market Srl	Olbia	OT	Commercio al Dettaglio non specializzato	
88	82	76	261	Meccanica Costruzioni Spa	Sassari	SS	Carpenteria metallica	
89	110	95	1324	CRS4 - Centro di Ricerca, Sviluppo e Studi Superiori In Sardegna Scrl	Cagliari	CA	Ricerca e Sviluppo	
90	105	118	62	Supermercati Gieffe Tre Srl	Cagliari	CA	Commercio al Dettaglio non specializzato	
91	131	139	25	Simec Spa	Santa Giusta	OR	Alimentari - Granaglie	
92	83	88	204	Italiana Alberghi Srl	Orosei	NU	Villaggi Turistici, Campeggi e Agriturismo	
93	57	48	23	Acentro Srl	Cagliari	CA	Commercio Autoveicoli	
94	106	116	290	Polsarda Srl	Olbia	OT	Servizi di Investigazione e Vigilanza	
95	92	98	28	Tondini Spa	Elmas	CA	Commercio all'Ingrosso di combustibili	
96	91	196	125	Et Service Srl	Tortolì	OG	Villaggi Turistici, Campeggi e Agriturismo	
97	109	119	134	Casar Srl	Serramanna	VS	Alimentari - Ortofrutta	
98	98	131	91	Coop. Compagnia Opere Civili Scrl	Serrenti	VS	Costruzioni - Completamento Edifici	
99	97	86	12	Ce.Di. Sisa Sardegna Scrl	Codrongsanos	SS	Commercio all'Ingrosso - Alimentari e bevande	
100	103	106	106	Lucianu Logistica	Olbia	OT	Trasporti Terrestri	

Valore aggiunto	Fatturato	Variazione % Valore Aggiunto	Variazione % Fatturato	Valore Aggiunto su Attivo %	Valore Aggiunto su Valore della prod %	Valore Aggiunto su Costo del lavoro %	Roi%	Ros %
valori somma		valori medi						
5.283.755	28.583.400	7,6	3,6	21,6	29,9	1,3	3,6	4,2
3.371.553	20.500.538	6,8	4,7	29,7	37,9	1,4	4,2	4,7
2.171.715	15.873.635	4,6	6,1	27,2	35,4	1,6	3,7	5,2
10.632	24.726	18,4	13,5	34,5	39,3	1,3	6,4	7,9
10.559	15.458	7,6	-38,9	9,1	58,3	2,0	3,1	23,3
10.522	25.888	22,5	8,8	14,3	40,6	2,0	3,1	8,9
10.470	56.484	15,6	6,7	39,4	17,9	1,3	4,5	2,1
10.215	26.595	5,0	-0,7	43,4	38,4	1,7	9,0	8,0
10.132	209.991	-6,8	-0,7	13,2	3,8	1,4	2,1	0,8
9.878	18.789	-42,2	18,1	44,7	51,6	0,9	-12,6	-14,8
9.668	19.288	22,1	36,3	57,9	49,0	1,1	1,8	1,6
9.508	55.192	-7,9	0,3	27,3	16,7	1,5	3,1	1,9
9.405	13.386	-2,7	5,8	174,0	71,0	1,0	1,7	0,7
9.371	5.039	27,0	-71,0	5,5	22,2	1,7	2,1	72,1
9.331	13.369	13,8	4,9	43,1	66,5	1,7	5,3	8,5
9.025	62.980	-16,8	31,6	36,8	13,9	1,2	0,5	0,2
8.896	9.417	4,6	9,4	152,8	94,0	1,2	21,7	13,4
8.811	15.522	-5,8	-3,5	20,8	56,6	1,5	6,9	18,7
8.753	122.024	26,6	12,4	25,6	7,0	1,6	6,1	1,7
8.640	12.393	50,5	41,0	68,5	69,6	1,1	4,9	5,0
8.503	161.257	2,0	-1,9	16,8	5,2	1,8	5,7	1,8
8.502	26.686	-22,4	1,0	43,6	30,5	0,9	-7,5	-5,5
8.476	50.760	20,3	3,7	29,8	16,1	1,3	3,7	2,1
8.411	3.049	18,2	-33,5	12,1	48,5	1,1	0,7	15,7
8.356	32.944	36,2	-8,8	63,2	25,0	1,7	23,0	9,2
8.253	21.739	-8,7	7,3	13,2	38,2	1,2	-0,5	-1,4
8.239	267.546	7,2	11,3	10,1	3,0	4,8	5,6	1,7
8.177	30.380	60,5	3,5	45,5	26,9	3,3	10,2	6,0
8.120	40.356	7,1	2,5	27,8	19,9	2,0	13,4	9,7
8.108	12.637	104,3	67,3	75,5	63,0	1,4	10,6	9,0
7.796	12.365	96,7	8,8	28,7	62,5	1,9	12,6	27,7
7.729	17.425			2,8	44,4	0,5	-360,2	
7.696	141.651	5,9	-4,0	11,4	5,4	1,6	3,5	1,6
7.627	19.230	0,6	6,6	16,0	39,4	1,5	3,4	8,4
7.511	12.535	3,1	-2,0	16,9	49,7	2,4	4,0	14,1
7.467	49.249		271,9	25,0	14,0	1,4	0,3	0,2
7.364	3.772	136,3	-25,0	32,0	195,2	5,5	26,1	159,6
7.318	15.650	-4,4	-9,7	14,5	39,6	1,9	3,1	10,0
7.213	17.513	-9,8	29,9	7,2	38,7	1,4	1,4	7,9
6.948	42.246	-2,6	9,1	17,2	16,0	1,7	5,0	4,8
6.948	10.513	-7,0	-1,0	76,8	65,7	1,1	4,7	4,0
6.887	2.230	18,8	-50,2	31,0	67,3	1,2	2,9	28,7
6.855	34.211	12,7	8,7	57,1	19,9	1,2	5,5	1,9
6.825	103.678	46,4	49,5	9,2	6,6	3,7	3,1	2,2
6.710	12.505	-9,3	-2,3	7,2	52,0	3,0	3,2	24,2
6.668	116.978	-30,3	-22,1	11,5	5,6	1,0	-0,9	-0,4
6.640	9.205	11,8	35,9	176,3	71,2	1,0	4,6	1,9
6.605	85.172	-4,5	19,3	20,7	7,6	4,1	14,8	5,5
6.601	19.137	-5,6	-13,4	71,5	34,5	1,3	-0,8	-0,4
6.550	17.503	13,0	16,1	9,2	32,0	2,7	3,6	14,6
6.499	24.051	-2,3	234,2	11,0	37,0	1,5	3,1	7,5
6.445	200.996	-4,5	-2,3	7,1	2,6	1,3	1,3	0,6
6.199	21.544	1,9	6,1	57,3	26,3	1,3	3,6	1,8

**CLASSIFICA PER FATTURATO 2008
IMPRESE GUIDA**

Classifica per Fatturato 2008 - Imprese Guida

I DATI SONO ESPRESSI IN MIGLIAIA DI EURO

						Fatturato		Fatturato	
								2007	
Pos.	Pos.	Pos.	Pos.				valori somma		
Reg.	Reg.	Reg.	Reg.						
Fatt.	Fatt.	Fatt.	V.A.						
2008	2007	2006	2008	Denominazione	Sede	Pr.	Attività economica	totale imprese	imprese guida
								28.583.400	26.009.294
								21.813.040	19.467.552
								17.251.342	15.449.303
1	1	1	2	Saras Spa Raffinerie Sarde	Sarroch	CA	Petrolio	7.820.135	6.663.671
2	2	2	19	Arcola Petrolifera Spa	Sarroch	CA	Petrolio	1.197.125	960.975
3	4	4	1	SARlux Spa	Sarroch	CA	Energia Elettrica, Gas	673.214	591.613
4	3	3	3	Alcoa Trasformazioni Srl	Portoscuso	CI	Metallo	501.001	633.688
5	5	5	177	Portovesme Srl	Portoscuso	CI	Metallo	462.808	509.326
6	6	6	4	Meridiana Spa	Olbia	OT	Trasporti Aerei	390.334	386.995
7	7	10	5	Tiscali Italia Spa	Cagliari	CA	Telecomunicazioni	316.248	275.363
8	8	8	74	Ivi Petrolifera Srl	Cagliari	CA	Commercio all'Ingrosso di combustibili	267.546	240.318
9	9	7	37	Industria Servizi Agroalimentari Spa - ISA Spa	Villacidro	VS	Commercio all'Ingrosso - Alimentari e bevande	244.969	219.693
10	11	9	9	Eurallumina Spa	Portoscuso	CI	Metallo	227.588	211.235
11	10	12	56	C.S. & D. - Centro Servizi e Distribuzione Clr	Villacidro	VS	Commercio all'Ingrosso - Alimentari e bevande	209.991	211.433
12	12	11	99	Ce.Di. Sisa Sardegna Srl	Codranganos	SS	Commercio all'Ingrosso - Alimentari e bevande	200.996	205.706
13	14	16	10	Superemme Spa	Dolianova	CA	Commercio al Dettaglio non specializzato	196.234	182.537
14	13	13	6	Abbanoa Spa	Cagliari	CA	Raccolta, Depurazione e Distribuzione Acqua	186.064	191.839
15	15	14	68	Difarma Spa	Sassari	SS	Commercio all'Ingrosso - Altri beni di consumo	161.257	164.319
16	24	22	160	Energ.It Spa	Cagliari	CA	Energia Elettrica, Gas	146.378	83.798
17	17	15	80	Cooperativa Co.Sa.Fa.Ca. Srl	Sestu	CA	Commercio all'Ingrosso - Altri beni di consumo	141.651	147.534
18	19	19	15	Forship - Tourship Italia Spa	Cagliari	CA	Trasporti Marittimi	139.293	128.676
19	20	20	21	3A - Assegnatari Associati Arborea Clr	Arborea	OR	Alimentari - Latte	133.018	122.640
20	23	30	16	Intermare Sarda Spa	Tortoli	OG	Macchine e apparecchi meccanici	128.108	94.850
21	18	18	38	Panda Spa (Comprabene, Pellicano)	Cagliari	CA	Commercio al Dettaglio non specializzato	124.042	137.178
22	21	21	66	LD Sardegna Srl	Olbia	OT	Commercio all'Ingrosso - Alimentari e bevande	122.024	108.609
23	16	17	93	Acentro Srl	Cagliari	CA	Commercio Autoveicoli	116.978	150.250
24	25	25	23	Fluorsid Spa	Assemini	CA	Chimica	106.625	83.137
25	31	34	91	Simec Spa	Santa Giusta	OR	Alimentari - Granaglie	103.678	69.345
26	22	23	45	Consorzio Agrario Interprovinciale di Cagliari e Oristano	Cagliari	CA	Alimentari - Mangimi	98.183	99.239
27	27	28	33	Jumbo Spa	Cagliari	CA	Commercio al Dettaglio - Mobili e arredi	87.624	78.938
28	29	26	95	Tondini Spa	Elmas	CA	Commercio all'Ingrosso di combustibili	85.172	71.377
29	28		41	Ottana Energia Spa	Nuoro	NU	Energia Elettrica, Gas	80.994	74.872
30	32	24	300	S.I.M.A. Società Ingrosso Medicinali e Affini Spa	Cagliari	CA	Commercio all'Ingrosso - Altri beni di consumo	68.456	69.023
31	30	29	7	Sardegna Resorts	Arzachena	OT	Alberghi e Ristoranti	67.049	70.036
32	41	32	110	Cooperativa Dipendenti Eurallumina Srl	Carbonia	CI	Commercio al Dettaglio non specializzato	66.232	50.683
33	46	37	63	Disario Srl	Villacidro	VS	Commercio al Dettaglio non specializzato	62.980	47.849
34	34	31	48	Ugo Multineddu Spa (ex Multimarkets Spa)	Sassari	SS	Commercio al Dettaglio non specializzato	59.560	63.108
35	39	43	44	F.Lli Pinna Industria Casearia Spa	Thiesi	SS	Alimentari - Latte	59.292	54.663
36	36	38	46	Abbattista Spa	Cagliari	CA	Commercio al Dettaglio - Riparazione beni consumo	57.621	57.195
37	47	54	182	Testoni Srl	Sassari	SS	Commercio all'Ingrosso di combustibili	57.050	44.948
38	40	42	54	Cobec Srl	Sassari	SS	Commercio al Dettaglio non specializzato	56.484	52.935
39	37	47	25	Isolex Spa	Porto Torres	SS	Altre Manifatturiere	56.156	56.133
40	38	51	59	Rockwool Italia Spa	Iglesias	CI	Altre Manifatturiere	55.192	55.044
41	79	102	5885	Consorzio Crai Sardegna	Oristano	OR	Intermediari commercio	54.703	28.015
42	44	41	70	Logistica Nieddu Srl	Olbia	OT	Trasporti Terrestri	50.760	48.942
43	202	199	83	Camposoro Srl (Centro Commerciale Sant'Ignazio)	Villacidro	VS	Commercio al Dettaglio non specializzato	49.249	13.244
44	42	39	28	Bridgestone Metalpha Italia Spa	Assemini	CA	Prodotti in metallo	49.100	49.327
45	51	53	34	Delphina Srl	Palau	OT	Villaggi Turistici, Campeggi e Agriturismo	45.639	40.916
46	45	44	409	Top Sardinia Srl	Santa Teresa Gallura	OT	Agenzie di Viaggio	44.089	48.598
47	48	56	206	Automax di Putzu & C. Spa	Olbia	OT	Commercio Autoveicoli	43.463	43.059
48	55	61	87	Dettori Market Srl	Olbia	OT	Commercio al Dettaglio non specializzato	42.246	38.718
49	78	105	166	F.Lli Ibba Srl	Oristano	OR	Commercio all'Ingrosso - Alimentari e bevande	40.994	28.044
50	54	52	76	Elcom Srl	Oristano	OR	Commercio all'Ingrosso - Altri beni di consumo	40.356	39.390

Valore aggiunto	EBIT	Cash Flow prodotto	Circolante prodotto	Utile o perdita esercizio	Variazione Fatturato %	Variazione V.A. %	Variazione Attivo %	Variazione Capitale netto %	ROE %	ROI %	Capitale netto su Passività %	Leverage
valori somma					valori mediani							
5.283.755	-67.097	72.979	1.969.145	-979.192	3,6	7,6	6,7	8,7	4,4	3,6	22,6	4,3
2.947.808	-410.393	111.350	1.219.606	-913.258	4,6	4,3	8,4	12,8	2,6	3,8	27,3	3,7
1.785.971	452.915	-74.707	885.300	131.364	6,7	3,0	6,6	11,2	2,3	3,8	24,9	4,0
268.839	79.457	-503.000	148.599	60.834	17,4	-70,6	-44,7	-32,7	5,0	3,0	107,7	0,9
21.044	17.385	53.589	18.584	10.858	24,6	69,2	-23,3	29,8	25,9	11,6	56,9	1,8
304.438	245.722	110.903	300.225	133.864	13,8	13,2	12,3	21,4	23,7	25,6	157,5	0,6
146.744	63.280	123.480	85.372	55.651	-20,9	-26,2	-11,2	-53,6	25,4	15,2	54,8	1,8
3.591	-39.222	21.879	-26.880	-51.818	-9,1	-95,6	-10,2	143,7	-61,4	-10,3	50,1	2,0
99.607	-9.513	7.651	2.661	-23.861	0,9	-20,7	-7,8	-40,8	-27,1	-3,8	37,0	2,7
60.975	-39.646	19.278	34.739	-43.428	14,8	4,7	12,7	10,4	-34,7	-8,9	38,5	2,6
8.239	4.556	5.510	6.719	1.090	11,3	7,2	-15,6	11,2	10,7	5,6	16,9	5,9
12.458	5.904	12.874	7.973	544	11,5	14,1	-9,6	30,6	1,5	4,0	42,3	2,4
41.249	1.851	40.488	20.276	-1.460	7,7	-13,2	3,5	-1,4	-1,5	0,9	83,5	1,2
10.132	1.621	-4.143	4.434	90	-0,7	-6,8	6,7	3,8	3,7	2,1	3,2	31,3
6.445	1.152	4.427	1.671	-1	-2,3	-4,5	4,5	0,0	-1,5	1,3	0,1	
34.774	6.015	8.529	12.263	2.789	7,5	5,6	32,8	338,3	11,5	5,8	50,5	2,0
51.904	-6.713	-37.997	6.124	-13.358	-3,0	-15,8	27,8	-5,2	-11,1	-1,0	18,1	5,5
8.503	2.874	-30.114	3.917	1.019	-1,9	2,0	36,9	8,7	11,9	5,7	18,1	5,5
4.065	873	-7.934	1.760	540	74,7		65,3		31,3	2,5	10,4	9,6
7.696	2.330	-52	3.325	65	-4,0	5,9	7,5	0,9	0,8	3,5	13,5	7,4
24.201	-5.950	6.273	-4.135	-6.647	8,3	-20,1	-0,4	-78,1	-128,2	-11,2	3,6	27,5
18.477	2.063	2.597	9.560	16	8,5	11,7	-3,3	5,7	0,0	1,6	77,2	1,3
24.174	12.530	-644	14.667	6.715	35,1	121,8	13,3	61,1	46,8	19,4	34,8	2,9
12.450	-4.532	7.575	490	-5.440	-9,6	-34,9	17,9	-207,4		-7,4		
8.753	2.096	-106	3.607	1.231	12,4	26,6	14,0	60,7	46,5	6,1	9,8	10,2
6.668	-516	-5.649	214	-2.644	-22,1	-30,3	-29,4	76,3	-61,9	-0,9	12,9	7,8
17.615	5.822	6.498	10.640	2.963	28,3	38,0	23,2	11,1	11,9	9,0	57,8	1,7
6.825	2.323	-5.293	5.076	86	49,5	46,4	3,9	1,7	0,6	3,1	23,0	4,3
11.602	3.878	-2.999	5.664	7	-1,1	3,0	1,3	0,1	0,0	3,3	24,7	4,0
13.610	6.345	9.799	7.165	4.053	11,0	46,9	18,3	78,2	22,6	12,0	66,3	1,5
6.605	4.724	371	5.077	5	19,3	-4,5	1,5	0,1	0,1	14,8	13,2	7,6
12.295	5.930	4.591	6.470	3.330	8,2	-11,8	-1,8	-13,2	13,3	12,3	96,1	1,0
2.359	545	-60	803	-90	-0,8	-2,2	-3,3	-2,0	-2,0	2,6	27,5	3,6
45.553	15.363	8.236	28.279	-5.407	-4,3	3,3	-1,1	-7,1	-7,4	4,0	22,9	4,4
5.862	622	2.775	1.331	45	30,7	3,9	-8,6	3,5	1,9	2,9	13,2	7,6
9.025	119	17.018	1.859	-291	31,6	-16,8	23,5	23,5	-4,2	0,5	39,8	2,5
11.555	-1.263	-2.555	-1.338	-2.065	-5,6	-13,3	-15,4	-58,8	-83,3	-3,1	4,0	25,2
11.780	2.470	-5.264	4.450	227	8,5	2,5	29,9	64,4	1,8	4,4	33,5	3,0
11.557	4.047	-12.731	5.066	1.765	0,7	2,6	45,2	21,5	19,5	10,3	27,2	3,7
3.543	1.755	-373	2.368	1.029	26,9	28,0	-6,6	35,5	30,2	14,1	48,5	2,1
10.470	1.208	1.616	3.116	205	6,7	15,6	4,4	43,3	1,9	4,5	86,0	1,2
16.696	3.660	6.011	7.171	864	0,0	-4,7	32,7	18,0	5,7	5,9	30,4	3,3
9.508	1.072	1.309	3.569	325	0,3	-7,9	-2,5	-9,8	1,6	3,1	127,0	0,8
96	20	2.086	27	1	95,3	28,0	116,9	0,0	6,7	0,1	0,1	
8.476	1.055	2.888	2.263	205	3,7	20,3	-0,2	7,3	7,0	3,7	11,9	8,4
7.467	81	16.500	2.388	-593	271,9		61,0	434,8	-108,6	0,3	4,4	22,7
14.910	-3.563	4.139	2.782	-3.791	-0,5	-5,1	-6,7	-9,8	-10,3	-6,4	184,5	0,5
13.363	914	443	1.778	311	11,5	10,6	2,8	35,7	30,3	4,5	6,0	16,6
1.807	299	21	511	50	-9,3	1,5	27,2	23,1	21,1	6,7	5,5	18,3
3.164	1.030	-2.805	1.414	-203	0,9	9,2	38,8	26,0	-8,5	3,7	8,9	11,2
6.948	2.031	538	3.075	837	9,1	-2,6	56,8	289,3	7,9	5,0	51,6	1,9
3.787	1.781	611	2.218	1.271	46,2	63,0	48,3	382,4	30,7	9,2	42,5	2,4
8.120	3.920	3.104	4.613	1.840	2,5	7,1	27,3	35,3	17,5	13,4	58,6	1,7

segue **Classifica per Fatturato 2008 - Imprese Guida**

I DATI SONO ESPRESSI IN MIGLIAIA DI EURO

						Fatturato		Fatturato	
								2007	
Pos. Reg. Fatt. 2008	Pos. Reg. Fatt. 2007	Pos. Reg. Fatt. 2006	Pos. Reg. Fatt. 2005	Denominazione	Sede	Pr.	Attività economica	valori somma	
							totale imprese	28.583.400	26.009.294
							imprese guida	21.813.040	19.467.552
							Top 100	17.251.342	15.449.303
51	60	50	250	Acentro Veicoli Industriali Spa	Cagliari	CA	Commercio Autoveicoli	39.986	35.900
52	53	57	42	Tecnocasic Spa	Cagliari	CA	Smaltimento rifiuti	39.201	39.424
53	50	60	211	Auto A Spa	Sassari	SS	Commercio Autoveicoli	39.149	41.453
54	61	59	20	L'Unione Sarda Spa	Cagliari	CA	Editoria e Stampa	38.684	35.895
55	49	48	302	Delta Più Srl	Alghero	SS	Commercio all'Ingrosso - Alimentari e bevande	38.251	42.988
56	56	63	150	De.Co. Srl	Alghero	SS	Commercio al Dettaglio non specializzato	36.403	37.475
57	64	77	2317	Gros Market Sardegna Srl	Cagliari	CA	Commercio all'Ingrosso - Altri beni di consumo	36.384	33.849
58	58	45	253	International Boat Service Srl	Olbia	OT	Commercio al Dettaglio - Altri prodotti	36.353	36.383
59	57	65	17	Editoriale La Nuova Sardegna Spa	Sassari	SS	Editoria e Stampa	36.286	36.801
60	74	71	31	Keller Elettromeccanica Spa	Villacidro	VS	Mezzi di trasporto - Cantieristica	34.945	29.120
61	65	72	316	Nuova Special Car Srl	Elmas	CA	Commercio Autoveicoli	34.870	33.482
62	67	75	90	Supermercati Gieffe Tre Srl	Cagliari	CA	Commercio al Dettaglio non specializzato	34.211	31.463
63	75	79	227	Dis Srl	Dolianova	CA	Commercio al Dettaglio non specializzato	33.384	28.880
64	59	62	72	Erregi Market Srl (SISA)	Alghero	SS	Commercio al Dettaglio	32.944	36.130
65	238	1396	13	Realjob Agenzia Lavoro Spa	Cagliari	CA	Ricerca, Selezione e Fornitura Personale	32.546	11.382
66	69	70	32	Sugherificio Ganau Spa	Tempio Pausania	OT	Sughero	32.432	31.013
67	184	354	189	Pastificio F.Lli Cellino Srl	Santa Giusta	OR	Alimentari - Pane e Pasta	31.653	14.049
68	72	110	75	Sella & Mosca Commerciale Srl	Alghero	SS	Commercio all'Ingrosso - Alimentari e bevande	30.380	29.345
69	108	119	2031	Mesu e Rios Srl	Ozieri	SS	Commercio al Dettaglio Carburante	30.058	22.253
70	62	67	258	GLM Spa	Sassari	SS	Manutenzione e riparazione autoveicoli	29.119	35.377
71	71	258	7754	Cooperative Formaggi e Sardegna Sctrl	Birori	NU	Alimentari - Latte	28.926	29.532
72	73	80	114	Anodal Spa	Oristano	OR	Trattamento metalli	28.846	29.191
73	77	74	39	Sugherificio Molinas Peppino & Figli Spa	Calangianus	OT	Sughero	28.724	28.167
74	87	83	186	Logistica Mediterranea Spa	Elmas	CA	Trasporti Terrestri	27.895	24.960
75	101	118	894	Polo Termica Srl	Oristano	OR	Commercio al Dettaglio - Altri prodotti	27.197	23.110
76	94	86	43	Sartec Saras Tecnologie Srl	Assemini	CA	Elettronica - Apparecchi medicali e di precisione	27.045	23.898
77	85	94	115	Ges. Com Srl	Arzachena	OT	Commercio al Dettaglio non specializzato	26.845	25.122
78	82	308	69	Arco Dell'Angelo Srl	Cagliari	CA	Assistenza Sociale	26.686	26.410
79	80	95	55	Fratelli Locci - Estrazioni Minerarie Srl	Iglesias	CI	Marmo, Granito e altri Mat. Edilizia	26.595	26.793
80	83	89	124	Sardaformaggi Spa	Olbia	OT	Alimentari - Latte	26.342	26.195
81	63	66	376	Zunino Auto Srl	Sassari	SS	Commercio Autoveicoli	26.280	34.924
82	99	104	472	Mangimificio Guspinese Spa	Santa Giusta	OR	Alimentari - Mangimi	25.937	23.406
83	97	103	53	Azienda Vinicola Tenute Sella e Mosca Spa	Alghero	SS	Alimentari - Vino	25.888	23.791
84	105	131	131	Grendi Trasporti Marittimi Spa	Cagliari	CA	Trasporti - Attività Varie	25.515	22.472
85	119	130	1647	Olbicar Spa	Olbia	OT	Commercio Autoveicoli	25.264	21.179
86	76	76	27	Geasar - Gestioni Aeroporti Sardi Spa	Olbia	OT	Gestione Infrastrutture per I Trasporti	25.141	28.368
87	68	64	4417	Euro Nippon Auto Srl	Cagliari	CA	Commercio Autoveicoli	24.759	31.385
88	112	271	51	Remosa Spa	Cagliari	CA	Macchine e apparecchi meccanici	24.726	21.794
89	90	101	204	Alice Srl	Elmas	CA	Commercio all'Ingrosso - Alimentari e bevande	24.623	24.354
90	92	98	279	Sardares Spa	Arzachena	OT	Commercio all'Ingrosso - Legnami e mat costruzione	24.132	24.078
91	390	58	98	Coop. Compagnia Opere Civili Srl	Serrenti	VS	Costruzioni - Completamento Edifici	24.051	7.197
92	100	107	497	Pbm Srl	Cagliari	CA	Pubblicità	23.919	23.359
93	103	122	247	Scandellari Spa	Sassari	SS	Intermediari commercio - Macchine e impianti	23.654	23.009
94	110	112	304	Nord Sardegna Discount Srl	Sassari	SS	Commercio al Dettaglio non specializzato	23.484	22.015
95	114	128	139	Armamento Sardo Srl	Olbia	OT	Trasporti Marittimi	23.114	21.342
96	98	108	156	Grim Group Srl	Cagliari	CA	Commercio al Dettaglio non specializzato	22.874	23.606
97	104	121	120	Cooperativa Allevatori Ovini - C.A.O. Srl	Siamanna	OR	Alimentari - Latte	22.599	22.847
98		129		Bergamotto Spa	Sanluri	VS	Commercio al Dettaglio - Farmaceutica, p medicali e cosmesi	22.421	
99	86	100	275	Pincar Srl	Olbia	OT	Commercio Autoveicoli	22.380	25.102
100	125	137	29	So.G.Aer. - Società Gestione Aeroporto Spa	Elmas	CA	Gestione Infrastrutture per I Trasporti	22.292	20.011

Valore aggiunto	EBIT	Cash Flow prodotto	Circolante prodotto	Utile o perdita esercizio	Variazione Fatturato %	Variazione V.A. %	Variazione Attivo %	Variazione Capitale netto %	ROE %	ROI %	Capitale netto su Passività %	Leverage
valori somma					valori mediani							
5.283.755	-67.097	72.979	1.969.145	-979.192	3,6	7,6	6,7	8,7	4,4	3,6	22,6	4,3
2.947.808	-410.393	111.350	1.219.606	-913.258	4,6	4,3	8,4	12,8	2,6	3,8	27,3	3,7
1.785.971	452.915	-74.707	885.300	131.364	6,7	3,0	6,6	11,2	2,3	3,8	24,9	4,0
2.673	997	1.178	1.258	14	11,4	-13,5	-13,9	0,3	0,3	3,9	20,7	4,8
12.104	1.260	-3.978	4.405	492	-0,6	11,2	7,6	61,5	47,0	2,1	2,1	48,2
3.064	565	-269	878	57	-5,6	0,4	4,0	46,0	1,9	3,8	29,8	3,4
18.810	4.828	5.823	9.671	3.156	7,8	-5,9	0,1	8,3	8,0	8,1	223,3	0,4
2.341	938	5.340	1.463	-427	-11,0	-25,1	32,4	123,9	-66,4	3,0	2,5	39,6
4.351	-871	2.870	-110	-1.078	-2,9	18,9	34,8	103,6		-4,2	0,2	496,4
371	-3.442	-2.000	-2.533	-2.657	7,5	-82,6	-6,7	-637,2		-23,9		
2.658	1.230	-943	1.616	41	-0,1	18,3	39,1	4,0	4,0	5,7	4,4	22,8
23.391	5.882	5.479	10.504	3.493	-1,4	-4,4	-11,0	-9,2	17,4	13,6	88,3	1,1
13.666	-5.176	-8.463	-4.744	-8.109	20,0	-36,9	27,2	106,9	-35,2	-6,2	49,9	2,0
2.261	744	28	1.050	253	4,1	-1,4	-24,8	5,1	4,9	4,1	50,4	2,0
6.855	664	-63	1.259	38	8,7	12,7	12,0	2,6	2,6	5,5	13,3	7,5
2.947	668	1.627	1.041	418	15,6	-7,1	19,1	54,9	43,0	7,6	14,0	7,1
8.356	3.044	116	3.991	1.956	-8,8	36,2	-76,1	232,1	91,3	23,0	181,7	0,6
29.583	614	-3.473	1.905	109	185,9	176,9	47,6	14,0	13,2	8,7	11,7	8,6
13.650	3.713	1.460	4.839	166	4,6	16,4	31,2	73,9	0,8	5,0	46,1	2,2
3.432	676	1.633	2.453	197	125,3	19,7	36,7	-2,4	3,1	3,0	31,6	3,2
8.177	1.832	2.153	5.721	939	3,5	60,5	9,5	-0,3	46,2	10,2	12,1	8,3
423	255	607	301	-24	35,1	-2,8	8,6	-3,6	-3,7	3,8	9,9	10,1
2.641	-156	-1.047	346	-250	-17,7	-14,3	1,6	-5,2	-4,4	-1,0	50,2	2,0
44	-1	7.433	12	-1	-2,1		-58,7	0,0	-1,4	0,0	1,2	80,6
5.728	1.935	1.768	2.567	964	-1,2	12,0	34,6	77,9	6,2	6,0	116,9	0,9
12.386	2.736	2.001	4.868	214	2,0	9,1	16,6	33,9	0,7	2,8	48,7	2,1
3.486	-655	1.401	4.365	-2.631	11,8	-42,9	4,3	53,0	-62,9	-1,7	14,8	6,7
907	518	925	586	340	17,7	-2,5	9,2	35,3	7,0	6,5	209,5	0,5
11.831	1.726	4.676	4.078	480	13,2	23,9	6,6	11,9	11,2	6,7	20,3	4,9
5.543	1.495	2.060	2.958	452	6,9	9,8	57,9	166,4	2,6	4,0	121,1	0,8
8.502	-1.471	5.766	-422	-2.396	1,0	-22,4	-15,0	-643,9		-7,5		
10.215	2.129	2.623	4.828	1.146	-0,7	5,0	-2,5	34,0	39,1	9,0	16,9	5,9
5.099	745	-1.691	1.687	-240	0,6	-10,3	6,2	-2,1	-2,2	2,6	58,5	1,7
1.911	68	-2.114	496	-410	-24,8	-20,8	2,0	-13,6	-14,6	0,5	25,0	4,0
1.586	352	131	783	-47	10,8	2,4	-17,0	-3,2	-3,4	2,2	10,5	9,6
10.522	2.299	2.638	5.488	518	8,8	22,5	3,9	1,5	1,3	3,1	113,7	0,9
4.911	1.781	1.803	3.086	1.427	13,5	25,9	7,6	27,9	73,4	14,5	20,6	4,8
520	-610	-4.033	-236	-624	19,3	-72,6	23,5	52,7	-21,5	-2,4		
15.308	3.883	5.098	5.805	2.139	-11,4	-4,9	1,6	5,5	9,5	9,8	138,8	0,7
160	-1.820	-1.348	-1.511	-2.262	-21,1	-91,4	-34,4	-9,8	-366,0	-16,0	7,0	14,4
10.632	1.965	-370	2.713	377	13,5	18,4	14,9	11,4	10,9	6,4	12,5	8,0
3.179	621	699	935	58	1,1	14,5	39,1	47,7	2,9	4,5	17,8	5,6
2.525	1.047	2.284	1.326	536	0,2	9,8	22,6	46,6	16,5	8,8	41,9	2,4
6.499	1.802	-7.803	2.339	62	234,2	-2,3	-6,7	41,3	1,2	3,1	12,1	8,3
1.505	737	206	773	245	2,4	-4,5	0,8	45,7	37,3	4,3	4,7	21,1
2.710	145	619	1.124	-522	2,8	-2,9	0,3	-13,1	-10,2	0,6	24,7	4,0
2.310	405	264	726	60	6,7	8,3	17,2	10,5	9,6	6,9	11,5	8,7
4.663	1.036	-2.046	1.133	782	8,3	-8,2	20,8	33,0	28,3	7,1	24,8	4,0
4.230	504	2.983	1.019	34	-3,1	-3,3	-14,6	0,9	0,9	3,8	42,6	2,3
5.263	1.064	-3.461	3.323	-148	-1,1	22,4	12,4	0,1	-2,7	2,7	15,2	6,6
4.940	80		1.281	-322					-1,7	0,2	101,4	1,0
2.547	521	-1.010	759	33	-10,8	8,6	19,2	250,2	1,1	4,3	53,3	1,9
14.531	-192	3.825	9.097	-1.312	11,4	6,2	1,3	37,8	-13,1	-0,1	9,6	10,4

segue **Classifica per Fatturato 2008 - Imprese Guida**

I DATI SONO ESPRESSI IN MIGLIAIA DI EURO

						Fatturato		Fatturato		
								2007		
Pos.	Pos.	Pos.	Pos.				valori somma			
Reg.	Reg.	Reg.	Reg.							
Fatt.	Fatt.	Fatt.	V.A.							
2008	2007	2006	2008	Denominazione	Sede	Pr.	Attività economica	totale imprese	28.583.400	26.009.294
								imprese guida	21.813.040	19.467.552
								Top 100	17.251.342	15.449.303
101			11530	Publiepolis Spa	Cagliari	CA	Pubblicità		22.285	10.761
102			196	Agriexport Scrl	Ozieri	SS	Alimentari - Latte		22.032	
103			151	Sarda Silicati Srl	Florinas	SS	Marmo, Granito e altri Mat. Edilizia		21.934	
104	123	84	73	Stim Spa	Domus De Maria	CA	Alberghi		21.739	20.268
105	144	150	533	Lai Automobili Srl	Cagliari	CA	Commercio Autoveicoli		21.681	17.680
106	122	120	100	Lucianu Logistica	Olbia	OT	Trasporti Terrestri		21.544	20.306
107	116	115	24	Cooperativa Vigilanza Sardegna Scrl	Cagliari	CA	Servizi di Investigazione e Vigilanza		20.975	21.283
108	653		3321	Cabofin Srl	Cagliari	CA	Noleggio Altri Mezzi di Trasporto		20.910	4.599
109	134	146	161	Calci drata Spa	Cagliari	CA	Cemento, Calce e Gesso		20.814	18.605
110	106	111	618	Compagnia Italiana Automobili Spa - C.I.A. Spa	Cagliari	CA	Commercio Autoveicoli		20.790	22.341
111	163	195	132	Ondulor Srl	Santa Giusta	OR	Carta		20.481	15.274
112	138	144	324	Fadda Spa	Sestu	CA	Commercio all'Ingrosso - Legnami e mat costruzione		20.389	18.309
113	124	129	176	Turrismarket Srl	Porto Torres	SS	Commercio al Dettaglio non specializzato		20.329	20.162
114	136	143	704	C.T. - Coordinamento Trasporti Srl	Olbia	OT	Trasporti Terrestri		20.037	18.436
115	120	117	493	Società Importazione e Vendita Automezzi e Veicoli Srl	Quartu Sant'Elena	CA	Commercio Autoveicoli		19.887	20.775
116	148		289	Lampo 3 Srl	Quartu Sant'Elena	CA	Commercio al Dettaglio non specializzato		19.853	17.081
117	174	202	202	Pinna Trasporti Logistica Srl	Monastir	CA	Trasporti Terrestri		19.762	14.405
118	1239	1673	173	Il Conte Srl	San Giovanni Suergiu	CI	Commercio al Dettaglio non specializzato		19.736	2.404
119	115	142	123	Geremeas Scrl	Cagliari	CA	Costruzioni - Edilizia e Genio Civile		19.373	21.322
120	161	164	660	Sanna Raffinati da Petroli Srl	Cagliari	CA	Commercio all'Ingrosso di combustibili		19.340	15.407
121	180	213	58	Ctr Scrl	Cagliari	CA	Attività dei Servizi Sanitari		19.288	14.148
122	81	87	3401	Samer Srl	Sassari	SS	Commercio Autoveicoli		19.244	26.424
123	139	156	81	Casa di Cura Privata Polispecialistica Sant'Elena Srl	Quartu Sant'Elena	CA	Servizi ospedalieri		19.230	18.031
124	129	134	109	Società Sarda di Bentonite Srl	Santa Giusta	OR	Marmo, Granito e altri Mat. Edilizia		19.219	19.452
125	109	160	96	Et Service Srl	Tortoli	OG	Villaggi Turistici, Campeggi e Agriturismo		19.137	22.099
126	170	161	246	Supermercati Peppico Spanu Srl	Mon serrato	CA	Commercio al Dettaglio non specializzato		19.107	14.928
127	128	132	201	Masnata Chimici Spa	Elmas	CA	Chimica		18.791	19.489
128	156	171	57	Akhela Srl	Uta	CA	Informatica - Software		18.789	15.912
129	127	136	734	Auto Vendita Veicoli e Meccaniche Spa	Cagliari	CA	Manutenzione e riparazione autoveicoli		18.248	19.724
130	179		49	I.C.O.M. Srl	Assemmini	CA	Carpenteria metallica		18.127	14.153
131	194	235	18	Casic Consorzio per L'Area di Sviluppo Industriale	Cagliari	CA	Consulenza Amministrativa Gestionale		17.953	13.539
132	263	267	234	Frem Group Srl	Elmas	CA	Trattamento metalli		17.615	10.687
133	196	223	86	L'Unione Editoriale Spa	Cagliari	CA	Amministrazione di Imprese		17.513	13.480
134	168	179	97	Casar Srl	Serramanna	VS	Alimentari - Ortofrutta		17.503	15.081
135	140	147	319	Partesa Sardegna Srl	Sassari	SS	Commercio all'Ingrosso - Alimentari e bevande		17.457	17.841
136			79	Tiscali Spa	Cagliari	CA	Telecomunicazioni		17.425	
137	165	172	267	Stemar Srl	Olbia	OT	Commercio all'Ingrosso - Alimentari e bevande		17.401	15.221
138	149	145	249	G.D.O. Srl	Santa Giusta	OR	Commercio all'Ingrosso - Altri beni di consumo		17.399	16.923
139	121	141	702	Autoprestige Srl	Sassari	SS	Commercio Autoveicoli		17.240	20.436
140	1014		11277	Casa di Cura S.Elena Srl	Cagliari	CA	Servizi ospedalieri		17.029	2.866
141	141	127	287	Micheletti Srl	Olbia	OT	Commercio all'Ingrosso - Legnami e mat costruzione		17.024	17.780
142	102	109	145	Stradeblu Srl	Cagliari	CA	Trasporti Marittimi		16.883	23.026
143	167	133	119	Ecoserdiana Spa	Cagliari	CA	Smaltimento rifiuti		16.364	15.164
144	143		11522	E Polis Spa	Cagliari	CA	Editoria e Stampa		16.322	17.747
145	162	167	200	I.C.A. di Ennio Argiolas Srl	Dolianova	CA	Alimentari - Latte		16.321	15.341
146	131	135	1018	Pn Auto di G.Nieddu Srl	Tortoli	OG	Commercio Autoveicoli		16.262	18.944
147	158	154	221	Marini Prodotti Siderurgici Spa	Sestu	CA	Commercio all'Ingrosso di metalli		15.972	15.486
148	118	99	1403	Af Classic Srl	Sestu	CA	Manutenzione e riparazione autoveicoli		15.933	21.190
149	147	209	85	Ceramica Mediterranea Srl	Guspini	VS	Commercio all'Ingrosso - Legnami e mat costruzione		15.650	17.330
150	159	159	126	La Genovese Gomme Spa	Elmas	CA	Gomma		15.634	15.470

Valore aggiunto	EBIT	Cash Flow prodotto	Circolante prodotto	Utile o perdita esercizio	Variazione Fatturato %	Variazione V.A. %	Variazione Attivo %	Variazione Capitale netto %	ROE %	ROI %	Capitale netto su Passività %	Leverage
valori somma					valori mediani							
5.283.755	-67.097	72.979	1.969.145	-979.192	3,6	7,6	6,7	8,7	4,4	3,6	22,6	4,3
2.947.808	-410.393	111.350	1.219.606	-913.258	4,6	4,3	8,4	12,8	2,6	3,8	27,3	3,7
1.785.971	452.915	-74.707	885.300	131.364	6,7	3,0	6,6	11,2	2,3	3,8	24,9	4,0
-2.233	-5.700	-9.020	-5.067	-3.775	107,1	-133,1	74,2	70,5	-122,3	-31,0	20,0	5,0
3.247	1.361		2.159	0					0,0	3,2	9,7	10,3
4.305	755		2.722	153					2,2	3,3	43,9	2,3
8.253	-307	477	2.211	-3.365	7,3	-8,7	25,5	46,2	-38,5	-0,5	17,5	5,7
1.448	414	244	534	190	22,6	33,0	-8,3	22,1	19,9	6,8	22,1	4,5
6.199	386	734	1.725	274	6,1	1,9	-6,2	-8,6	10,5	3,6	31,4	3,2
16.927	288	-336	1.554	-290	-1,4	4,3	0,6	-60,4	-103,4	1,3	0,7	140,1
239	238	-392	220	38	354,7	482,9	75,2	293,9	13,4	4,5	7,2	13,8
3.988	1.059	1.404	2.640	586	11,9	2,2	12,4	4,3	6,1	6,4	131,2	0,8
1.258	-77	213	64	-356	-6,9	-21,7	0,1	-41,5	-52,2	-0,8	5,6	17,8
4.907	828	510	1.874	236	34,1	56,2	42,2	51,4	3,7	4,4	54,1	1,8
2.223	1.438	453	1.684	857	11,4	31,5	10,4	12,9	15,7	13,0	99,1	1,0
3.601	315	250	729	23	0,8	29,5	-7,1	1,0	1,0	4,4	48,6	2,1
1.108	49	658	103	4	8,7	-29,8	10,0	2,2	2,9	1,6	4,5	22,0
1.526	-53	177	98	-116	-4,3	-1,4	0,5	-3,5	-3,5	-0,6	61,8	1,6
2.437	331	235	655	107	16,2	18,1	-21,1	73,3	53,6	6,2	5,7	17,6
3.194	337	765	932	217	37,2	10,8	33,0	38,3	32,2	2,9	6,4	15,7
3.661	442	-1.675	681	69			226,8	133,3	25,1	8,6	5,1	19,5
5.121	1.292	-8.760	1.735	-1	-9,1	1,8	41,9	0,0	-2,0	5,4	0,2	
1.168	452	-1.205	596	33	25,5	7,5	15,2	3,7	3,7	4,6	9,4	10,7
9.668	302	1.014	1.752	-308	36,3	22,1	1,7	45,9	-15,4	1,8	16,4	6,1
231	-753	-2.149	-645	-1.105	-27,2	-84,7	21,5	-87,8	-156,7	-7,3	1,4	72,7
7.627	1.621	719	2.791	-17	6,6	0,6	-10,6	-1,4	-1,4	3,4	2,7	36,9
5.863	1.134	1.569	2.435	339	-1,2	-4,5	42,8	49,8	8,3	6,7	32,6	3,1
6.601	-72	447	1.851	-380	-13,4	-5,6	14,3	-178,9		-0,8		
2.720	-16	7.701	318	-106	28,0	89,5	-14,4		-80,6	-0,2		
3.204	594	662	1.031	168	-3,6	-8,8	6,6	6,5	6,3	4,9	28,1	3,6
9.878	-2.778	-2.498	-636	-2.572	18,1	-42,2	5,3	-25,0	-28,6	-12,6	51,6	1,9
1.068	420	-96	552	62	-7,5	-1,7	11,8	329,8	10,3	4,5	11,0	9,1
11.411	779	2.438	1.806	37	28,1	22,8	-9,7	1,6	1,6	5,7	21,4	4,7
22.886	5.116	20.747	28.641	520	32,6	5,4	1,1	1,0	1,1	1,3	13,2	7,6
2.787	640	6.515	1.163	460	64,8	21,6	15,1	76,7	14,9	6,3		
7.213	1.382	-633	2.343	69	29,9	-9,8	0,8	0,1	0,1	1,4	146,3	0,7
6.550	2.555	1.571	4.151	308	16,1	13,0	-2,7	0,9	0,9	3,6	91,3	1,1
2.245	-1.222	-1.971	-723	-1.097	-2,2	142,4	11,1	-22,2	-26,6	-9,4	35,8	2,8
7.729	-978.940		-6.269	-981.324					-636,8	-360,2	130,9	0,8
2.575	1.173	1.495	1.582	94	14,3	4,3	143,7		0,9	3,7	79,5	1,3
2.680	295	1.057	605	93	2,8	5,9	15,3	100,1	4,9	3,3	35,8	2,8
1.109	145	516	310	-3	-15,6	-28,9	-39,5	-0,2	-0,2	2,1	38,3	2,6
-36	-36	-1.617	-36	-124	494,2	-550,0			-1,5	-0,3	385,9	0,3
2.446	621	-137	892	10	-4,3	-4,4	33,7	83,1	0,1	3,8	87,8	1,1
4.494	-567	1.298	287	-1.649	-26,7	-34,2	-14,2	-29,9	-35,2	-2,5	23,1	4,3
5.320	1.410	-891	2.328	724	7,9	17,6	8,0	11,1	22,2	5,9	16,1	6,2
-1.346	-10.085	-17.736	-7.909	-11.511	-8,0	-114,9	26,8	44,4	-42,5	-11,2	46,3	2,2
3.211	504	342	1.216	300	6,4	-18,9	-0,7	2,9	5,7	4,5	90,7	1,1
792	-262	318	7	-554	-14,2	-35,5	26,6	408,8	-46,0	-2,8	23,4	4,3
2.985	2.277	2.764	2.436	1.530	3,1	-5,1	12,7	10,4	9,9	12,8		0,2
597	-196	-82	-119	-467	-24,8	-50,5	-16,0	-23,3	-26,3	-2,3	24,9	4,0
7.318	1.560	-497	1.873	-34	-9,7	-4,4	16,1	57,8	-0,4	3,1	21,6	4,6
5.035	1.196	1.599	1.876	422	1,1	23,2	22,7	68,1	6,4	6,5	67,5	1,5

segue **Classifica per Fatturato 2008 - Imprese Guida**

I DATI SONO ESPRESSI IN MIGLIAIA DI EURO

								Fatturato		Fatturato	
										2007	
Pos.	Pos.	Pos.	Pos.	Denominazione	Sede	Pr.	Attività economica	valori somma			
Reg.	Reg.	Reg.	Reg.					totale imprese	imprese guida	Top 100	28.583.400
Fatt.	Fatt.	Fatt.	V.A.								
2008	2007	2006	2008								
151	175	192	172	Protex Srl	Cagliari	CA	Commercio all'Ingrosso - Altri beni di consumo	15.620	14.383		
152	157		40	Consorzio Industriale Provinciale Gallura	Olbia	OT	Altri Servizi alle Imprese	15.570	15.516		
153	199	318	795	Fruttital Cagliari Srl	Cagliari	CA	Commercio all'Ingrosso - Alimentari e bevande	15.531	13.376		
154	154	152	65	Casa di Cura Madonna del Rimedio di Oristano Spa	Cagliari	CA	Servizi ospedalieri	15.522	16.082		
155	84	234	52	Geovillage Spa	Olbia	OT	Alberghi	15.458	25.308		
156	231	245	364	Se.Pi. Formaggi Srl	Marrubiu	OR	Alimentari - Latte	15.346	11.927		
157	207	505	337	Hotel Della Spiaggia Srl	Olbia	OT	Alberghi	15.284	12.975		
158	164		397	4 Mori Stores Srl	Cagliari	CA	Commercio al Dettaglio non specializzato	15.201	15.250		
159	153	138	801	Ottolini Spa	Sassari	SS	Commercio Autoveicoli	15.159	16.132		
160	173	183	207	Cen.Tra.L. - Centro Trasformazione Latte Srl	Serrenti	VS	Alimentari - Latte	15.061	14.445		
161	133	140	483	Mario Seruis Automobili Srl	Cagliari	CA	Commercio Autoveicoli	14.948	18.639		
162	137	93	108	Fornaci Scanu Spa	Guspini	VS	Laterizi	14.861	18.400		
163	208	205	47	Remosa Service And Construction Spa	Cagliari	CA	Metallo - Lavori di meccanica generale	14.837	12.878		
164	187	188	341	Ideal Market Srl	Oristano	OR	Commercio al Dettaglio non specializzato	14.422	13.877		
165	205	392	503	Interfood Srl	Cagliari	CA	Commercio al Dettaglio non specializzato	14.385	13.082		
166	1078	2047	199	Zetaerre Supermercati	Sant'Antioco	CI	Commercio al Dettaglio non specializzato	14.366	2.722		
167	278	249	385	Pavan Costruzioni Generali Srl	Cagliari	CA	Costruzioni - Edilizia e Genio Civile	14.258	10.126		
168	237	226	942	Consorzio Società Riunite Cossu Srl	Capoterra	CA	Macchine e apparecchi meccanici	14.183	11.396		
169	178	186	214	S.A.M. - Sarda Acque Minerali Spa	Selargius	CA	Alimentari - Acqua e Bevande	14.181	14.274		
170	186	178	1424	Geca Carni Srl	Elmas	CA	Commercio all'Ingrosso - Alimentari e bevande	14.078	13.944		
171	172	189	213	Salumificio Murru Spa	Irgoli	NU	Alimentari - Carne	14.077	14.632		
172	132	124	1131	Sun Car Srl	Sassari	SS	Commercio Autoveicoli	13.972	18.808		
173	160	157	649	De' Carroz Srl	Cagliari	CA	Commercio di parti e accessori di autoveicoli	13.868	15.425		
174	191	203	266	Supermercati Marcello Srl	Tempio Pausania	OT	Commercio al Dettaglio non specializzato	13.706	13.674		
175	201	190	382	Ferramenta Sardo Piemontese Spa	Cagliari	CA	Commercio al Dettaglio - Ferramenta e vernici	13.680	13.325		
176	224	170	349	Alpes Costruzioni Srl	Sassari	SS	Costruzioni - Edilizia e Genio Civile	13.616	12.140		
177	200	175	390	Ferruccio Podda Spa	Cagliari	CA	Alimentari - Latte	13.616	13.359		
178	182	196	168	Cantine Argiolas Spa	Serdiana	CA	Alimentari - Vino	13.529	14.114		
179			457	Quattro Srl	Sanluri	VS	Commercio all'Ingrosso - Altri beni di consumo	13.502			
180	227	237	270	Nuova Capolino Srl	Sassari	SS	Commercio all'Ingrosso di metalli	13.463	12.041		
181	214	208	60	Servizi Manutenzioni Industriali Srl	Cagliari	CA	Metallo - Lavori di meccanica generale	13.386	12.658		
182	213	224	62	Nivea Spa - Lavanderia Industriale	Assemmini	CA	Servizi di lavanderia	13.369	12.744		
183	239	244	372	Sarda Transport Srl	Olbia	OT	Trasporti Terrestri	13.353	11.348		
184	241	276	128	Porto Cervo Marina Srl	Arzachena	OT	Trasporti - Attività Varie	13.318	11.335		
185	192	313	184	Tecno Sarda Industrie Srl	Carbonia	CI	Costruzioni	13.301	13.670		
186			30	Sardegolca Srl	Uta	CA	Energia Elettrica, Gas	13.296			
187	279	259	125	Consorzio Mss - Monni - Siti - Sea	Assemmini	CA	Costruzioni - Installazione Servizi in Fabbricato	13.239	10.053		
188	185	246	380	Diemme Supermercati Srl	Olbia	OT	Commercio al Dettaglio	13.234	14.003		
189	252	288	127	Nuova Casa di Cura Srl	Cagliari	CA	Servizi ospedalieri	13.203	11.027		
190	247	279	203	Dasara Trasporti Spa	Sassari	SS	Trasporti Terrestri	13.171	11.191		
191	204	182	273	Novauto Srl	Monastir	CA	Manutenzione e riparazione autoveicoli	13.085	13.113		
192	183	184	674	German Car Srl	Sassari	SS	Commercio Autoveicoli	13.053	14.060		
193	219	210	373	Italtrix - Srl	Elmas	CA	Commercio all'Ingrosso - Altri beni di consumo	12.979	12.396		
194	228		8	ARST Spa	Cagliari	CA	Trasporti Terrestri	12.950	12.022		
195	216	277	551	Danco Srl	Monsterrato	CA	Commercio al Dettaglio non specializzato	12.838	12.492		
196			541	La Sterlizia Srl	Monastir	CA	Commercio al Dettaglio non specializzato	12.736	0		
197	220	242	328	Termosolar Srl	Quartu Sant'Elena	CA	Commercio all'Ingrosso - Ferramenta e idraulica	12.710	12.365		
198	215	257	323	Ruda Market Srl	Ploaghe	SS	Commercio al Dettaglio non specializzato	12.688	12.629		
199	217	158	1502	G.A.M. Formaggi Srl	Thiesi	SS	Alimentari - Latte	12.640	12.461		
200	375	409	77	Clea Srl	Olbia	OT	Servizi di lavanderia	12.637	7.552		

Valore aggiunto	EBIT	Cash Flow prodotto	Circolante prodotto	Utile o perdita esercizio	Variazione Fatturato %	Variazione V.A. %	Variazione Attivo %	Variazione Capitale netto %	ROE %	ROI %	Capitale netto su Passività %	Leverage
valori somma				valori mediani								
5.283.755	-67.097	72.979	1.969.145	-979.192	3,6	7,6	6,7	8,7	4,4	3,6	22,6	4,3
2.947.808	-410.393	111.350	1.219.606	-913.258	4,6	4,3	8,4	12,8	2,6	3,8	27,3	3,7
1.785.971	452.915	-74.707	885.300	131.364	6,7	3,0	6,6	11,2	2,3	3,8	24,9	4,0
3.663	770	-3.428	1.198	33	8,6	13,3	5,6	87,1	6,9	5,6	4,6	21,8
12.357	511	-47	7.213	37	0,3	2,4	9,6	93,2	0,2	0,4	30,3	3,3
1.012	331	75	671	25	16,1	32,6	1,6	37,1	2,2	4,2	19,7	5,1
8.811	2.901	4.982	3.996	1.813	-3,5	-5,8	36,3	71,7	7,7	6,9	158,2	0,6
10.559	3.596	-10.056	5.463	81	-38,9	7,6	32,0	364,9	0,4	3,1	36,8	2,7
1.988	194	1.151	641	-37	28,7	23,4	-5,8	-1,0	-1,1	1,4	34,0	2,9
2.149	-10	5.381	312	-581	17,8	15,7	41,0	-76,4	-73,1	0,0	0,7	138,8
1.848	173	1.724	476	-49	-0,3	-4,4	29,3	-14,8	-16,7	2,6	3,7	27,0
1.006	-193	196	-103	-374	-6,0	19,6	7,8	-31,4	-37,3	-4,4	21,8	4,6
3.111	393	-731	975	100	4,3	8,5	24,5	76,5	1,5	2,6	102,6	1,0
1.544	-245	-298	-31	-318	-19,8	6,7	-44,7	-38,4	-47,4	-4,8	16,4	6,1
5.865	1.060	1.016	1.690	414	-19,2	-27,8	3,5	-0,5	3,2	5,2	158,8	0,6
11.556	852	314	1.600	100	15,2	12,8	15,6	414,3	12,2	7,1	11,9	8,4
2.120	134	-2.885	484	19	3,9	-13,6	29,0	229,1	1,6	2,5	43,9	2,3
1.498	345	537	473	244	10,0	-1,5	-2,1	-22,3	58,8	23,0	32,4	3,1
3.214	434	-1.905	763	82	427,8	260,3	91,2	87,9	28,6	6,4	4,4	23,0
1.871	344	1.566	462	96	40,8	25,2	-22,5	48,8	15,9	1,7	4,3	23,3
866	435	334	492	8	24,5	5,7	2,1	10,9	11,9	5,8	1,0	105,2
3.056	950	2.017	1.617	571	-0,7	-2,4	9,1	159,1	9,2	7,1	178,4	0,6
590	149	31	179	67	1,0	-20,5	-9,7	-3,5	7,4	5,2	49,4	2,0
3.060	242	3.243	1.167	-530	-3,8	-4,6	72,9	163,1	-4,1	0,8	101,2	1,0
723	-201	-303	-75	-385	-25,7	-44,1	3,7	266,0	-55,6	-2,7	16,5	6,1
1.188	272	706	340	97	-10,1	-22,3	-0,2	6,1	5,9	5,2	48,8	2,0
2.576	170	636	622	39	0,2	2,3	12,9	38,5	2,1	3,3	65,9	1,5
1.882	849	306	1.004	507	2,7	21,2	14,0	39,8	12,6	11,6	151,1	0,7
2.082	161	669	511	-324	12,2	-17,4	1,8	-33,4	-40,1	1,6	6,6	15,2
1.860	-326	123	94	-1.246	1,9	-37,1	35,9	48,8	-15,1	-1,4	59,4	1,7
3.726	1.503	-595	2.744	419	-4,1	-13,7	21,0	13,3	3,9	3,9	36,9	2,7
1.650	424		538	247					5,4	3,2	52,9	1,9
2.570	2.020	1.472	2.133	1.317	11,8	41,9	3,4	34,6	34,8	25,5	116,5	0,9
9.405	92	1.162	1.105	-6	5,8	-2,7	50,9	-50,0	-80,0	1,7	0,1	
9.331	1.136	2.924	4.186	47	4,9	13,8	3,9	1,0	1,0	5,3	26,9	3,7
1.933	237	44	432	41	17,7	49,5	-1,7	4,6	4,6	3,6	16,2	6,2
4.997	3.321	4.051	4.106	1.796	17,5	8,4	31,5	3,9	72,8	36,3	31,9	3,1
3.529	522	-1.490	800	-268	-2,7	5,0	-4,9	-44,1	-144,5	4,8	1,3	78,9
14.200	4.302		13.708	-628					-3,7	4,2	19,7	5,1
5.090	434	-3.133	1.309	-32	31,7	33,3	9,5	-1,9	-1,9	3,1	12,9	7,8
1.885	474	-932	768	108	-5,5	-6,6	-15,4	475,8	21,4	7,0	16,0	6,2
5.026	697	2.840	1.614	88	19,7	6,2	48,7	142,8	1,0	3,6	106,7	0,9
3.190	406	1.188	794	319	17,7	21,4	23,0	88,6	61,2	6,4	10,8	9,2
2.557	1.360	1.578	1.502	852	-0,2	-11,8	79,7	63,7	12,1	14,7	276,4	0,4
1.153	-21	-52	190	-246	-7,2	-13,7	47,1	393,4	-16,6	-0,3	43,8	2,3
1.926	1.211	1.846	1.354	787	4,7	-18,8	25,0	32,0	7,8	8,8	295,1	0,3
41.638	-736	8.533	4.465	-2.309	7,7	28,9	59,0	278,2	-120,9	-1,3	14,6	6,9
1.410	117	387	233	22	2,8	-3,0	30,9	11,9	10,3	5,1	9,5	10,5
1.425	287	1.018	424	121			332,9	246,9	110,5	14,0	5,4	18,6
2.202	299	-546	648	15	2,8	12,8	71,6	207,3	0,4	2,8	69,0	1,4
2.223	177	-276	475	-129	0,5	-7,6	-0,6	-55,9	-80,6	2,9	1,6	62,1
564	352	-1.195	455	95	1,4	-21,2	23,8	277,8	8,3	4,8	29,1	3,4
8.108	1.134	4.225	2.730	322	67,3	104,3	77,7	85,6	60,1	10,6	5,3	18,8

segue **Classifica per Fatturato 2008 - Imprese Guida**

I DATI SONO ESPRESSI IN MIGLIAIA DI EURO

						Fatturato		Fatturato	
								2007	
Pos.	Pos.	Pos.	Pos.	Denominazione	Sede	Pr.	Attività economica	valori somma	
Reg.	Reg.	Reg.	Reg.					totale imprese	28.583.400
Fatt.	Fatt.	Fatt.	V.A.					imprese guida	19.467.552
2008	2007	2006	2008					Top 100	15.449.303
			707	Agrisardegna Spa	Porto Torres	SS	Commercio all'Ingrosso - Materie prime agricole	12.596	
202	223	217	401	Iter di Ruggeri Srl	Guspini	VS	Commercio al Dettaglio - Ferramenta e vernici	12.542	12.192
203	212	200	82	Navigazione di Cabotaggio Srl	Cagliari	CA	Trasporti Marittimi	12.535	12.788
204	211	194	92	Italiana Alberghi Srl	Orosei	NU	Villaggi Turistici, Campeggi e Agriturismo	12.505	12.799
205	240	222	391	Gruppo Alimentare Sardo Spa	Sassari	SS	Commercio all'Ingrosso - Alimentari e bevande	12.461	11.339
206	312	348	67	Medigas Srl	Cagliari	CA	Costruzioni - Installazione Servizi in Fabbricato	12.393	8.789
207	226	241	578	Mara Srl	Sassari	SS	Commercio al Dettaglio - Ferramenta e vernici	12.381	12.074
208			78	Casa di Cura Policinico Città di Quartu Srl	Quartu Sant'Elena	CA	Servizi ospedalieri	12.365	11.367
209	188	207	137	Policlinico Sassarese Spa	Sassari	SS	Servizi ospedalieri	12.352	13.722
210	258	326	130	So.Ge.A.Al. Spa	Alghero	SS	Gestione Infrastrutture per I Trasporti	12.350	10.810
211	190	155	384	Alluminio e Metalli Spa	Sestu	CA	Commercio all'Ingrosso - Legnami e mat costruzione	12.302	13.711
212	209	227	225	Cooperativa Unione Pastori di Nurri Srl	Nurri	CA	Alimentari - Latte	12.255	12.865
213	176	169	608	Angelo Ottolini Spa	Cagliari	CA	Commercio Autoveicoli	12.255	14.302
214	235	327	822	Consorzio Servizi Imprese Riunite	Cagliari	CA	Altri Servizi alle Imprese	12.231	11.605
215	257	281	330	Fradelloni Raffaele e Figli Spa	Cagliari	CA	Trasporti Terrestri	12.197	10.835
216	222	176	423	Macat Srl	Oristano	OR	Commercio al Dettaglio non specializzato	12.185	12.280
217	399	459	117	Centro Istruttorie Spa - Mol Servizi	Cagliari	CA	Altri Servizi alle Imprese - Servizi di reprografia	12.097	7.060
218	189		1115	P.L.E.C. Srl	Oristano	OR	Commercio Autoveicoli	12.057	13.720
219	70	96	35	Impresa Manca - Costruzioni Generali Spa	Sarroch	CA	Costruzioni - Edilizia e Genio Civile	12.033	30.037
220			1283	F.Lli Demontis Srl	Villacidro	VS	Commercio all'Ingrosso di combustibili	12.009	
221	151	221	50	Mi.No.Ter. Spa	Cagliari	CA	Costruzioni - Edilizia e Genio Civile	11.996	16.565
222	348	296	358	Faticoni Spa	Cagliari	CA	Commercio al Dettaglio - Mobili e arredi	11.974	8.039
223	269	319	724	G.M. Carta & C. Spa	Sestu	CA	Macchine e apparecchi meccanici	11.966	10.492
224	536		332	Nuova Scac Spa	Sassari	SS	Prodotti in calcestruzzo, cemento e gesso	11.880	5.412
225	8854	10341	1139	Is Arenas Hotel Residence	Cagliari	CA	Costruzioni - Edilizia e Genio Civile	11.863	70
226			575	Lupinu Srl	Orosei	NU	Commercio al Dettaglio - Ferramenta e vernici	11.851	11.910
227	142	187	571	Eurobus Service Spa	Sassari	SS	Commercio di parti e accessori di autoveicoli	11.817	17.762
228	274	287	432	Moralis Luigi Srl	Cagliari	CA	Commercio all'Ingrosso di metalli	11.761	10.259
229			305	La.Ce.Sa. - Latteria Centro Sardegna Srl	Bortigali	NU	Alimentari - Latte	11.740	
230	260	270	347	Setzi Olbia Srl	Olbia	OT	Commercio all'Ingrosso - Altri beni di consumo	11.727	10.745
231	225	206	684	Denti & Company Srl	Nuoro	NU	Alimentari - Zucchero, Caffè, Vari	11.702	12.079
232	248	262	465	Essedi Srl	Guspini	VS	Commercio all'Ingrosso - Legnami e mat costruzione	11.676	11.171
233	689	10521	396	Geomare	Sassari	SS	Trasporti Terrestri	11.607	4.383
234	250	239	2499	Coapla Srl	Sassari	SS	Commercio all'Ingrosso - Alimentari e bevande	11.495	11.051
235			171	Studio Vacanze Srl	Budoni	OT	Alberghi	11.486	
236	166	212	138	Antonio Puddu Impresa Costruzioni Edili Srl	Cagliari	CA	Costruzioni - Edilizia e Genio Civile	11.480	15.177
237	259	1112	155	Carbosulcis Spa	Gonnesa	CI	Estrazione di Carbone	11.310	10.774
238	245	286	640	Siboncar Spa	Nuoro	NU	Commercio Autoveicoli	11.289	11.271
239	251	191	461	Demos Srl	Monastir	CA	Commercio al Dettaglio non specializzato	11.242	11.047
240	229	168	961	Elettrica Industriale Q. Se Srl	Quartu Sant'Elena	CA	Commercio all'Ingrosso - Macchinari e attrezzature	11.208	11.999
241	254	236	263	M.A.Grendi dal 1828 Spa	Cagliari	CA	Trasporti Marittimi	11.179	10.914
242	287	357	481	Io Bimbo Baby Gross Srl	Cagliari	CA	Commercio all'Ingrosso - Alimentari e bevande	11.142	9.618
243	256	243	11	Ctm Spa	Cagliari	CA	Trasporti Terrestri	11.075	10.895
244	663		113	Saldimpianti Costruzioni Mechanical Assembly Srl	Tortoli	OG	Carpenteria metallica	11.065	4.546
245	135	90	122	Porto Industriale di Cagliari Spa	Cagliari	CA	Movimentazione Merci e Magazzinaggio	10.981	18.593
246	221	231	703	Auto Oggi Srl	Olbia	OT	Commercio Autoveicoli	10.980	12.288
247	264	299	1202	Milia Srl	Bortigali	NU	Commercio al Dettaglio - Alimentari	10.910	10.640
248	206	225	683	Castelpesca Srl	Castelsardo	SS	Commercio al Dettaglio - Alimentari	10.894	13.048
249	210	216	104	Montaggi Industriali e Tecniche Organizzative Srl	Assemini	CA	Carpenteria metallica	10.856	12.813
250			118	Cosmin Spa	Capoterra	CA	Macchine e apparecchi meccanici	10.811	

Valore aggiunto	EBIT	Cash Flow prodotto	Circolante prodotto	Utile o perdita esercizio	Variazione Fatturato %	Variazione V.A. %	Variazione Attivo %	Variazione Capitale netto %	ROE %	ROI %	Capitale netto su Passività %	Leverage
valori somma					valori mediani							
5.283.755	-67.097	72.979	1.969.145	-979.192	3,6	7,6	6,7	8,7	4,4	3,6	22,6	4,3
2.947.808	-410.393	111.350	1.219.606	-913.258	4,6	4,3	8,4	12,8	2,6	3,8	27,3	3,7
1.785.971	452.915	-74.707	885.300	131.364	6,7	3,0	6,6	11,2	2,3	3,8	24,9	4,0
1.105	418		652	-205					-3,7	2,4	46,3	2,2
1.842	414	394	709	195	2,9	1,6	7,6	16,7	15,5	6,2	24,5	4,1
7.511	1.769	1.194	3.600	32	-2,0	3,1	2,6	11,8	0,3	4,0	41,1	2,4
6.710	3.029	2.066	4.570	458	-2,3	-9,3	132,4		1,1	3,2	153,8	0,6
1.854	515	56	826	19	9,9	4,3	7,1	1,8	1,8	5,7	12,8	7,8
8.640	618	516	1.331	78	41,0	50,5	49,1	6,3	5,1	4,9	11,6	8,6
1.346	569	373	719	314	2,5	-7,2	21,3	63,3	12,7	9,0	78,8	1,3
7.796	3.425	622	3.821	2.236	8,8	96,7	19,2	84,0	34,5	12,6	39,6	2,5
4.709	-1.686	264	552	-2.936	-10,0	-41,3	58,9		-46,8	-5,5	46,5	2,1
4.911	-3.298	-9.932	-1.662	-4.577	14,2	-16,1	-18,5	-69,6	-106,7	-7,6	5,4	18,5
1.875	863	691	1.054	40	-10,3	8,8	8,5	100,5	1,1	5,8	48,1	2,1
2.954	1.019	-3.168	1.968	50	-4,7	12,0	-4,2	3,3	3,3	4,1	6,8	14,7
1.270	253	732	356	54	-14,3	-1,6	-2,3	14,1	13,2	5,2	10,0	10,0
989	357	0	531	0	5,4	12,9	23,9		0,0	2,7	7,8	12,8
2.191	571	1.753	1.031	308	12,6	5,2	9,5	20,1	33,1	9,5	19,2	5,2
1.751	1.054	1.005	1.185	655	-0,8	2,8	6,1	19,3	17,6	17,0	173,0	0,6
5.495	1.043	3.205	1.589	552	71,3	53,3	-15,1	-0,8	31,4	21,1	62,6	1,6
731	382	-1.142	424	87	-12,1	106,5	14,3	14,9	13,5	5,6	10,4	9,6
12.796	5.795	4.119	6.315	3.791	-59,9	32,1	58,5	84,7	83,8	13,3	12,3	8,1
644	131		247	-678					-113,6	1,3	6,5	15,4
11.309	4.590	38.133	4.152	1.906	-27,6	-76,3	5,5	1,7	1,6	2,5	165,7	0,6
2.030	380	-68	615	75	48,9	51,6	120,9	413,9	4,1	4,8	38,7	2,6
1.078	263	1.020	459	148	14,0	16,7	15,0	32,1	6,3	3,6	51,9	1,9
2.180	550	789	973	38	119,5	14,0	47,0		2,5	4,1	21,1	4,7
717	607	-2.080	717	2		106,0	-1,9	0,0	0,0	3,6	33,8	3,0
1.353	-45	-576	261	-570	-0,5	-26,0	13,9	54,2	-47,5	-0,4	12,6	7,9
1.360	427	-5.073	552	35	-33,5	-8,1	-53,4	1,1	1,2	3,4	59,6	1,7
1.715	638	-309	752	178	14,6	17,2	82,9		4,4	6,3	116,9	0,9
2.298	464		1.202	1					0,0	3,6	32,8	3,0
2.096	963	603	1.147	295	9,1	18,2	15,8	12,4	11,6	8,3	27,5	3,6
1.135	161	7.748	670	59	-3,1	20,0	112,5	86,7	1,7	0,7	17,2	5,8
1.604	480	395	655	244	4,5	-1,4	18,0	64,5	12,3	7,0	49,5	2,0
1.848	326	686	542	186	164,8	211,1	86,7	157,6	88,2	7,5	5,7	17,6
340	-248	639	-33	-286	4,0	-44,4	-11,0	16,9	-317,8	-3,6	1,5	65,6
3.691	625		1.476	165					220,0	7,1	0,9	117,1
4.699	757	1.949	1.141	285	-24,4	-10,6	-7,9	16,4	15,1	9,4	35,8	2,8
4.254	-33.233	-33.300	-31.218	-34.615	5,0	18,5	4,7	1,2	-28,7	-18,5	193,9	0,5
1.204	407	155	541	157	0,2	54,0	30,5	12,0	11,2	6,0	23,9	4,2
1.633	245	687	478	106	1,8	7,7	4,3	9,2	8,4	6,6	53,2	1,9
844	281	-3.296	378	1	-6,6	-5,1	-0,4	0,1	0,1	2,5	14,9	6,7
2.608	1.002	-2.129	1.259	789	2,4	24,2	49,6	167,8	17,1	7,1	66,3	1,5
1.554	128	2.905	528	66	15,8	4,4	0,9	2,3	21,5	3,1	8,2	12,2
33.771	929	14.399	7.813	60	1,7	2,1	14,0	0,3	0,3	1,1	35,9	2,8
5.750	65	656	340	-203	143,4	107,1	66,5	210,4	-60,7	1,9	13,1	7,6
5.134	-5.311	-7.437	-3.544	-4.147	-40,9	-38,5	19,4	-25,0	-163,0	-41,5	18,6	5,4
1.109	436	210	576	-12	-10,6	12,2	-29,4	108,6	-1,5	7,9	30,2	3,3
678	-170	-393	53	-213	2,5	-24,5	9,5	-6,5	-13,4	-2,6	29,4	3,4
1.136	564	-1.240	652	-32	-16,5	22,0	4,9	-5,2	-5,2	6,2	6,8	14,7
6.062	700	1.356	1.091	349	-15,3	9,8	-12,2	16,6	17,4	13,7	82,9	1,2
5.340	382		791	132					4,9	5,7	67,0	1,5

segue **Classifica per Fatturato 2008 - Imprese Guida**

I DATI SONO ESPRESSI IN MIGLIAIA DI EURO

				Fatturato		Fatturato				
				2008		2007				
Pos. Reg. Fatt. 2008	Pos. Reg. Fatt. 2007	Pos. Reg. Fatt. 2006	Pos. Reg. Fatt. V.A. 2008	Denominazione	Sede	Pr.	Attività economica	valori somma		
								totale imprese	28.583.400	26.009.294
								imprese guida	21.813.040	19.467.552
								Top 100	17.251.342	15.449.303
251	171	162	153	Antonio Puddu Costruzioni Srl	Cagliari	CA	Costruzioni - Edilizia e Genio Civile	10.810	14.862	
252	1044	513	487	Edil.Se.Ar. Srl	Narcao	CI	Costruzioni - Edilizia e Genio Civile	10.760	2.790	
253	236	248	9820	Cisa -Consorzio Imprese Sarde Associate	Cagliari	CA	Macchine e apparecchi meccanici	10.747	11.409	
254	296	298	2075	Trans Auto Commerciale Srl	Sassari	SS	Commercio Autoveicoli	10.738	9.305	
255	242	263	434	Autoricambi Torres Srl	Sassari	SS	Commercio Autoveicoli	10.626	11.297	
256	145	840	218	Novaco Srl	Sassari	SS	Costruzioni - Edilizia e Genio Civile	10.584	17.652	
257	293	273	181	Sarflex Spa	Siniscola	NU	Metallo	10.535	9.431	
258			444	Ellepi Srl	Cagliari	CA	Commercio al Dettaglio - Alimentari	10.535	9.862	
259	310	198	606	Ainocal Srl	Arzachena	OT	Costruzioni - Edilizia e Genio Civile	10.527	8.905	
260	271	297	271	Internet Srl	Cagliari	CA	Commercio al Dettaglio - Tessili e abbigliamento	10.514	10.414	
261	266	251	88	Meccanica Costruzioni Spa	Sassari	SS	Carpenteria metallica	10.513	10.623	
262	277	291	251	Medical Srl	Sassari	SS	Commercio all'Ingrosso - Altri beni di consumo	10.511	10.184	
263	295	284	2292	Centro Carni Sardegna 2000 Srl	Sassari	SS	Commercio all'Ingrosso - Alimentari e bevande	10.510	9.313	
264	243	233	585	Rames Srl	Selargius	CA	Commercio al Dettaglio non specializzato	10.464	11.277	
265	302	486	626	Eurofeed Srl	Bortigali	NU	Alimentari - Mangimi	10.444	9.179	
266	304	522	386	EuroCostruzioni Srl	Sassari	SS	Costruzioni - Edilizia e Genio Civile	10.426	9.172	
267	282	301	569	Cantina Sociale S. Maria La Palma Scrl	Alghero	SS	Alimentari - Vino	10.320	9.752	
268	286	300	11538	Franco Locci Srl	Macomer	NU	Commercio Autoveicoli	10.270	9.631	
269	337	401	280	Grafiche Ghiani Srl	Monsezzato	CA	Editoria e Stampa	10.166	8.301	
270	246	306	180	Isgas Srl	Cagliari	CA	Energia Elettrica, Gas	10.149	11.233	
271	301	317	408	Prodifarm Srl	Sassari	SS	Commercio all'Ingrosso - Altri beni di consumo	10.052	9.197	
272	341	386	2536	Mediterranea Srl	Bolotana	NU	Trasporti Terrestri	9.966	8.091	
273	306	413	106	Sogaerdyn Spa	Elmas	CA	Movimentazione Merci e Magazzinaggio	9.925	9.111	
274	234	238	900	Autoclub Service Srl	Sassari	SS	Commercio Autoveicoli	9.910	11.648	
275	351	487	833	Co.Ri.Ma. Srl	Nuoro	NU	Commercio all'Ingrosso - Macchinari e attrezzature	9.871	7.988	
276	218	215	984	Confalonieri Srl	Sassari	SS	Commercio Autoveicoli	9.855	12.454	
277	290	282	842	Fasauto Srl	Oristano	OR	Commercio Autoveicoli	9.771	9.527	
278			913	Gencosar Srl	Olbia	OT	Alimentari - Pesce	9.700		
279	305	320	8109	Co.A.P.L.A. Scrl	Sassari	SS	Alimentari - Latte	9.671	9.129	
280	253	232	476	Domenico Manca Spa	Alghero	SS	Alimentari - Ortofrutta	9.652	11.001	
281	88	97	228	Vip Sardegna Agroalimentare Srl	Oristano	OR	Alimentari - Ortofrutta	9.576	24.716	
282			392	Isolanti Italiani Srl	Porto Torres	SS	Plastica	9.570	0	
283	511		1581	Solare Costruzioni Srl	Sassari	SS	Costruzioni - Edilizia e Genio Civile	9.496	5.645	
284	270	265	511	Autonoleggi Demontis Spa	Sassari	SS	Noleggio Autoveicoli	9.495	10.440	
285	261	316	1430	Due Ci - Srl	Cagliari	CA	Commercio Autoveicoli	9.456	10.738	
286	317	321	64	Istituto di Vigilanza La Sicurezza Notturna Srl	Cagliari	CA	Servizi di Investigazione e Vigilanza	9.417	8.610	
287	299	247	2796	Combustibili Srl	Tempio Pausania	OT	Commercio al Dettaglio - Altri prodotti	9.413	9.265	
288	291	330	471	Cooperativa Allevatori di Mores Scrl	Mores	SS	Alimentari - Latte	9.374	9.454	
289	275	252	528	Latteria Sociale La Concordia Scrl	Pattada	SS	Alimentari - Latte	9.206	10.248	
290	422	397	94	Polsarda Srl	Olbia	OT	Servizi di Investigazione e Vigilanza	9.205	6.773	
291	342	303	1252	Sardinia Carni Srl	Olbia	OT	Commercio all'Ingrosso - Alimentari e bevande	9.104	8.069	
292	323	384	388	Sportissimo Srl	Sassari	SS	Commercio al Dettaglio - Altri prodotti	9.055	8.503	
293	359	295	331	Stochino Fratelli Italo, Mario e Antonio Srl	Arzana	OG	Prodotti in calcestruzzo, cemento e gesso	9.003	7.880	
294	596	714	559	Boots Company Srl	Cagliari	CA	Pelli e Cuoio	8.994	4.930	
295	687	877	871	Nivola Giuseppe Srl	Orani	NU	Costruzioni - Edilizia e Genio Civile	8.989	4.387	
296	432	400	268	S.A.I.Bo. Srl	Villacidro	VS	Costruzioni - Cantieri Edili	8.978	6.604	
297	354	381	464	B.E.S.T. Srl - Bridge Europe Sardinia Transport	Sassari	SS	Trasporti Terrestri	8.974	7.971	
298	308	325	450	Comochi Industriale Srl	Sanluri	VS	Plastica	8.918	9.043	
299	288	610	731	Impresa Nivola Costruzioni Srl	Orani	NU	Costruzioni - Edilizia e Genio Civile	8.792	9.545	
300	315	302	1473	Nuova Tharrosfruit Srl	Simaxis	OR	Commercio all'Ingrosso - Alimentari e bevande	8.763	8.684	

Valore aggiunto	EBIT	Cash Flow prodotto	Circolante prodotto	Utile o perdita esercizio	Variazione Fatturato %	Variazione V.A. %	Variazione Attivo %	Variazione Capitale netto %	ROE %	ROI %	Capitale netto su Passività %	Leverage
valori somma				valori mediani								
5.283.755	-67.097	72.979	1.969.145	-979.192	3,6	7,6	6,7	8,7	4,4	3,6	22,6	4,3
2.947.808	-410.393	111.350	1.219.606	-913.258	4,6	4,3	8,4	12,8	2,6	3,8	27,3	3,7
1.785.971	452.915	-74.707	885.300	131.364	6,7	3,0	6,6	11,2	2,3	3,8	24,9	4,0
4.272	4.250	1.156	4.278	2.100	-27,3	22,0	2,1	23,0	20,6	6,2	19,4	5,2
1.540	192	406	314	25	285,7	13,2	52,1	8,3	7,7	4,9	7,6	13,1
10	10	140	10	0	-5,8		-31,1	27,3	0,0	0,3	1,0	96,6
414	253	-506	266	3	15,4	37,5	-8,5	119,3	2,1	4,1	3,4	29,5
1.708	93	379	468	-887	-5,9	-23,8	0,0	-91,1	-167,2	0,5	0,5	195,1
3.027	992	528	1.322	339	-40,0	22,6	6,3	26,6	13,1	2,4	7,5	13,4
3.550	851	135	1.829	456	11,7	11,7	23,3	41,5	5,2	5,1	124,6	0,8
1.673	334	624	527	100	6,8	-2,6	13,1	5,6	5,2	6,6	57,2	1,7
1.278	266	-1.358	381	51	18,2	4,3	4,8	20,7	18,8	3,4	3,9	25,7
2.567	285	1.096	690	80	1,0	-6,3	-7,4	19,3	17,4	6,4	13,3	7,5
6.948	421	919	1.133	78	-1,0	-7,0	75,5	251,1	2,2	4,7	93,0	1,1
2.673	1.359	-1.339	890	303	3,2	18,2	19,2	46,9	10,7	6,9	18,6	5,4
374	151	127	313	-37	12,9	-13,8	9,3	-3,1	-3,2	4,1	42,4	2,4
1.332	-92	116	227	-235	-7,2	-22,6	-5,3	-38,3	-48,4	-2,0	8,9	11,3
1.243	626	-299	1.160	492	13,8	71,2	-14,7	138,4	43,6	11,3	45,4	2,2
1.870	133	-195	457	-85	13,7	-20,6	-3,9	-19,6	-22,0	2,2	6,0	16,6
1.370	34	705	482	1	5,8	5,4	7,0	4,2	0,0	0,2	74,5	1,3
-3.442	-4.655	78	-4.487	-4.895	6,6	-338,2	35,7	40,0	-164,3	-36,1	30,6	3,3
2.523	736	-381	984	107	22,5	12,9	52,3	98,0	3,4	5,1	31,8	3,1
3.575	1.599	3.134	2.479	23	-9,7	0,2	-18,0	1,2	1,1	4,7	7,0	14,2
1.809	1.267	1.441	1.439	586	9,3	2,9	8,3	34,6	7,8	7,4	93,3	1,1
334	206	454	248	13	23,2	-18,5	-0,9	11,3	7,7	4,9	4,4	22,6
5.964	-1.274	-217	-531	-1.389	8,9	16,3	-13,4	77,1		-21,3		
901	92	-247	235	26	-14,9	-22,0	-20,5	2,3	2,3	2,4	50,1	2,0
970	315	1.054	430	103	23,6	29,7	16,6	95,6	8,9	5,4	31,8	3,1
817	234	-558	292	21	-20,9	-19,2	13,6	34,1	3,5	5,7	18,7	5,4
962	301	289	420	132	2,6	-3,2	13,4	7,1	6,8	5,9	57,6	1,7
884	-86		21	-87					-12,3	-0,7	5,7	17,4
37	3	532	4	0	5,9	12,1	-17,5	-21,9	0,0	0,1	92,9	1,1
1.565	423	1.992	833	24	-12,3	11,7	67,9	1,2	1,1	3,7	17,5	5,7
2.933	-1.496	7.670	-516	-1.825	-61,3	-56,9	-34,0	-73,1	-134,3	-6,4	3,2	31,5
1.853	572	-1.220	788	691			53,9	16,8	15,5	7,8	117,7	0,8
542	177	5.843	269	44	68,2	78,9		78,0	53,7	1,4	0,5	212,8
1.488	-357	-836	327	-807	-9,1	-42,7	-21,5	15,8	-18,2	-2,5	62,5	1,6
589	164	65	261	13	-11,9	-9,0	4,8	5,0	5,7	4,5	6,7	15,0
8.896	1.262	1.496	1.667	699	9,4	4,6	48,8	165,4	28,3	21,7	106,0	0,9
294	169	17	179	-4	1,6	32,4	-5,1	-0,8	-0,5	4,0	22,5	4,4
1.588	547	1.017	843	0	-0,8	-2,2	16,1	109,4	0,0	3,9	42,0	2,4
1.457	576	-1.559	882	1	-10,2	11,8	39,3	108,0	0,0	3,6	21,4	4,7
6.640	173	2.220	556	28	35,9	11,8	6,6	7,3	6,8	4,6	12,2	8,2
659	147	-425	223	70	12,8	28,0	27,8	33,8	29,8	7,9	14,8	6,8
1.867	-86	-407	268	-260	6,5	-3,9	8,4	-5,7	-72,9	-1,6	6,6	15,2
2.182	-129	-13	221	-607	14,3	-17,0	7,9	255,7	-251,3	-1,1	3,1	32,7
1.394	29	596	503	-194	82,4	-0,9	26,2	-10,8	-5,1	0,4	63,7	1,6
931	352	-1.193	534	90	104,9	38,7	74,0	14,1	13,2	5,3	9,5	10,5
2.573	330	151	225	73	35,9	35,9	67,4	36,2	15,6	2,2	3,0	33,6
1.607	161	329	291	129	12,6	7,6	13,2	40,5	33,9	3,8	10,9	9,2
1.659	436	568	766	162	-1,4	-0,1	5,4	4,4	4,3	4,4	60,9	1,6
1.072	495	-6.472	61	147	-7,9	20,6	70,5	12,3	11,6	3,2	7,4	13,5
573	85	176	132	-2	0,9	4,2	0,0	-2,0	-2,1	3,7	4,3	23,2

segue **Classifica per Fatturato 2008 - Imprese Guida**

I DATI SONO ESPRESSI IN MIGLIAIA DI EURO

								Fatturato	Fatturato	
									2007	
Pos. Reg. Fatt. 2008	Pos. Reg. Fatt. 2007	Pos. Reg. Fatt. 2006	Pos. Reg. Fatt. 2005	Denominazione	Sede	Pr.	Attività economica	valori somma		
								totale imprese	28.583.400	26.009.294
								imprese guida	21.813.040	19.467.552
								Top 100	17.251.342	15.449.303
301	419		1487	Floris Coroneo Srl	Cagliari	CA	Commercio al Dettaglio - Tessili e abbigliamento	8.754	6.795	
302	322	391	1002	Graziano Catte & C. Srl	Nuoro	NU	Commercio Autoveicoli	8.718	8.540	
303	356	323	146	Casa di Cura S.Antonio Spa	Cagliari	CA	Servizi ospedalieri	8.695	7.928	
304	316	139	195	Poliemme Srl - Turris Pack	Porto Torres	SS	Plastica	8.691	8.656	
305			597	Fer.Cos. Srl	Macomer	NU	Metallo	8.685		
306			1897	Petretto G.A. Srl	Ozieri	SS	Commercio Autoveicoli	8.646		
307	230	181	3674	A.F. Motors Srl	Sestu	CA	Commercio Autoveicoli	8.625	11.931	
308	703	7671	1287	Wokita Srl	Olbia	OT	Agenzie di Viaggio	8.619	4.278	
309	321	328	36	Saremar - Sardegna Regionale Marittima Spa	Cagliari	CA	Trasporti Marittimi	8.610	8.553	
310	412	469	144	Sar - Med Srl	Iglesias	CI	Elettronica - Apparecchi medicali e di precisione	8.606	6.866	
311	327	355	290	A.L.B. - Acque Leggere e Bibite di Tempio Pausania Srl	Tempio Pausania	OT	Alimentari - Acqua e Bevande	8.575	8.479	
312	329	350	1527	Gelpa Spa	Cagliari	CA	Commercio all'Ingrosso - Alimentari e bevande	8.542	8.436	
313	369	377	469	Il Bottegone Srl	Siniscola	NU	Commercio al Dettaglio non specializzato	8.540	7.659	
314	1421	2000	415	La Serenissima Srl	Olbia	OT	Costruzioni - Edilizia e Genio Civile	8.531	2.062	
315	10257		986	C & D Srl	Muravera	CA	Commercio al Dettaglio non specializzato	8.529	17	
316	374	471	665	Ideal Market Terralba Srl	Terralba	OR	Commercio al Dettaglio non specializzato	8.523	7.570	
317	307	383	209	Pressteck Spa	Muravera	CA	Carpenteria metallica	8.496	9.101	
318	358	395	2622	Commerciale Prodotti Ittici Giovanni Rivieccio Srl	Porto Torres	SS	Commercio all'Ingrosso - Alimentari e bevande	8.486	7.881	
319	294	240	1161	Silvio Boi Auto Spa	Bari Sardo	OG	Manutenzione e riparazione autoveicoli	8.472	9.370	
320	309	329	552	Cantina Sociale Santadi Srl	Santadi	CI	Alimentari - Vino	8.461	8.906	
321	379	376	2421	Luigi Abis Srl	Senorbi	CA	Commercio all'Ingrosso di combustibili	8.416	7.464	
322	429	407	547	Idrosistemi Srl	Sestu	CA	Commercio all'Ingrosso - Legnami e mat costruzione	8.339	6.664	
323	284		534	Lait - Latteria Ittiri Srl	Ittiri	SS	Alimentari - Latte	8.337	9.641	
324	314	436	102	Antica Fornace Villa di Chiesa Srl	Cagliari	CA	Gomma	8.292	8.713	
325	340	406	591	Casa Ingross Srl	Sestu	CA	Commercio all'Ingrosso	8.243	8.096	
326	600	742	610	Ceptram Srl	Cagliari	CA	Costruzioni - Edilizia e Genio Civile	8.218	4.893	
327	560	439	103	Technology And Contractors Srl	Cagliari	CA	Informatica - Elaborazione e Banche Dati	8.143	5.241	
328	421	438	222	Sinergest Olbia Spa	Olbia	OT	Smaltimento rifiuti	8.122	6.779	
329	285	774	235	C.E.A. - Srl	Sassari	SS	Costruzioni - Edilizia e Genio Civile	8.111	9.637	
330	318	335	532	Sarbit Sarda Bitumi Spa	Santa Giusta	OR	Bitume	8.088	8.608	
331	678	125	911	Cooperativa Cento Srl	Monsezzato	CA	Costruzioni - Edilizia e Genio Civile	8.084	4.421	
332	1426	4209	374	Azimut Costruzioni Srl	Arzachena	OT	Costruzioni - Edilizia e Genio Civile	8.075	2.057	
333	5308	5714	142	Sices E. & I. Srl	Porto Torres	SS	Elettronica - Macchine e apparecchi elettrici	8.053	336	
334	265	292	398	Sarroch Granulati Srl	Sarroch	CA	Marmo, Granito e altri Mat. Edilizia	8.051	10.636	
335	649		2162	Bocche di Bonifacio Yachting Srl	Olbia	OT	Commercio al Dettaglio - Altri prodotti	8.020	4.605	
336	509		651	C.E.P. Srl	Dorgali	NU	Costruzioni - Edilizia e Genio Civile	7.983	5.665	
337	507	565	490	E.P. Supercarni Srl	Cagliari	CA	Alimentari - Carne	7.977	5.684	
338	376	393	121	Demi Spa	Assemini	CA	Servizi di lavanderia	7.970	7.547	
339	355	367	504	Gruppo F.Lli Collu Srl	Serramanna	VS	Commercio al Dettaglio - Tessili e abbigliamento	7.944	7.957	
340	469	545	296	Marina di Portorotondo Srl	Olbia	OT	Gestione Infrastrutture per I Trasporti	7.903	6.095	
341	2064		233	Arbatax Cantieri Nautici Srl	Tortoli	OG	Mezzi di trasporto - Cantieristica	7.868	1.352	
342	346	882	1148	Sardagiocchi Srl	Cagliari	CA	Noleggio Macchinari	7.860	8.043	
343	313	339	237	Lorica Sud Srl	Ottana	NU	Chimica	7.839	8.774	
344	339	482	318	Andreoni Srl	Cagliari	CA	Costruzioni - Edilizia e Genio Civile	7.837	8.207	
345	362	369	746	C.I.D.A.L. Srl	Pula	CA	Commercio al Dettaglio non specializzato	7.814	7.758	
346	405	451	179	C.M.F. Spa	Cagliari	CA	Prodotti in metallo	7.801	6.958	
347	360	290	6121	Consorzio Imprenditori Sardi - Cis - Carbonia	Carbonia	CI	Costruzioni - Edilizia e Genio Civile	7.761	7.787	
348	442	484	1182	Pakline Ltd Srl	Cagliari	CA	Attività dei Corrieri Espressi	7.756	6.460	
349	552	363	1019	Kilo Srl	Villacidro	VS	Informatica - Elaborazione e Banche Dati	7.745	5.295	
350	392	435	806	Sviluppo Industriale Miniere Sarde - Svi.Mi.Sa. Spa	Sestu	CA	Marmo, Granito e altri Mat. Edilizia	7.736	7.178	

Valore aggiunto	EBIT	Cash Flow prodotto	Circolante prodotto	Utile o perdita esercizio	Variazione Fatturato %	Variazione V.A. %	Variazione Attivo %	Variazione Capitale netto %	ROE %	ROI %	Capitale netto su Passività %	Leverage
valori somma					valori mediani							
5.283.755	-67.097	72.979	1.969.145	-979.192	3,6	7,6	6,7	8,7	4,4	3,6	22,6	4,3
2.947.808	-410.393	111.350	1.219.606	-913.258	4,6	4,3	8,4	12,8	2,6	3,8	27,3	3,7
1.785.971	452.915	-74.707	885.300	131.364	6,7	3,0	6,6	11,2	2,3	3,8	24,9	4,0
568	370	-146	387	191	28,8	-40,6	23,9	76,0	3,8	4,2	196,5	0,5
806	0	448	272	-28	2,1	20,7	4,4	-10,5	-11,1	0,0	3,6	27,8
4.445	182	928	646	42	9,7	6,2	25,3	154,5	0,4	1,0	314,9	0,3
3.254	856	551	1.435	514	0,4	4,1	0,4	2,4	8,9	9,7	193,3	0,5
1.299	191		509	29					2,0	3,4	36,0	2,8
453	-173		-35	-337					-11,1	-2,1	59,0	1,7
209	-328	-396	-272	-362	-27,7	-73,9	-21,8	-39,5	-49,1	-6,9	15,4	6,5
642	50	2.826	108	-9	101,5	17,8	-5,1	-4,9	-4,5	1,5	6,2	16,2
12.782	2.133	-565	3.371	739	0,7	2,8	21,8	0,4	11,0	9,8	39,3	2,5
4.498	145	5.135	1.304	-245	25,3	5,2	31,5	21,9	-3,2	0,6	43,5	2,3
2.434	671	236	1.378	144	1,1	19,4	25,4	99,1	4,3	4,3	35,3	2,8
557	48	3.593	121	13	1,3	-9,1	68,4	377,4	0,7	0,7		
1.593	302	820	516	-19	11,5	19,5	14,9	-1,8	-1,8	5,0	19,6	5,1
1.793	1.787	5.199	1.793	940	313,7	78,6	-37,1	292,8	118,8	18,8	20,8	4,8
815	637	-1.716	811	310			10,6	137,8	81,6	12,7	11,3	8,9
1.163	-43	572	96	-82	12,6	2,0	13,5	-52,6	-71,3	-1,7	2,7	36,5
3.100	669	3.305	1.376	15	-6,6	-4,4	22,7	176,3	0,3	4,6	91,3	1,1
319	117	115	209	5	7,7	6,3	-0,8	0,7	0,8	3,2	19,9	5,0
705	90	98	196	24	-9,6	-11,7	-5,6	1,4	1,4	2,1	69,2	1,4
1.403	141	490	724	-1	-5,0	9,0	3,1	-0,3	0,0	1,2	19,5	5,1
354	205	822	215	119	12,8	-2,5	-24,6	8,8	8,5	7,1	143,6	0,7
1.411	517	-190	714	7	25,1	32,7	61,9	442,0	0,5	6,2	30,3	3,3
1.447	353	-746	796	0	-13,5	20,4	12,5	8,8	0,0	2,2	55,1	1,8
6.131	30	9.658	4.669	9	-4,8	0,8	13,8	0,0	0,0	0,1	330,5	0,3
1.315	105	341	205	41	1,8	-0,3	6,6	14,6	13,3	2,8	9,3	10,8
1.267	266	913	338	86	68,0	15,4	15,1	14,2	13,4	8,2	24,4	4,1
6.111	96	409	581	-4	55,4	53,9	14,4	-0,2	-0,3	1,6	30,8	3,2
2.960	1.267	1.059	1.484	724	19,8	10,4	-32,6	12,5	26,2	26,1	297,1	0,3
2.782	1.961	-6	2.067	1.276	-15,8	-2,1	-16,0	33,9	29,0	16,1	82,4	1,2
1.449	365	-555	791	44	-6,0	-3,9	2,5	32,3	0,6	2,8	172,2	0,6
885	379	-96	742	81	82,9	-42,9	-7,5	0,8	0,8	1,0	40,8	2,5
1.921	1.651	1.357	1.666	1.143	292,6	404,2	76,0		168,7	90,2	114,9	0,9
4.513	375	-4.971	511	65					2,8	3,7	29,7	3,4
1.847	224	1.832	723	-291	-24,3	-5,5	-12,1	-27,1	-31,0	1,8	7,4	13,6
398	345	54	380	225	74,2	33,6	12,1	122,3	75,9	33,7	60,8	1,6
1.185	123	-464	296	16	40,9	16,9	29,9	6,8	6,5	3,2	6,2	16,1
1.530	110	1.339	422	9	40,3	36,2	34,8	0,8	0,7	3,7	56,1	1,8
5.155	317	2.289	1.565	-69	5,6	9,1	43,8	44,1	-1,7	3,0	58,3	1,7
1.497	66	-96	216	0	-0,2	-4,6	4,2	-0,3	0,0	1,4	6,8	14,8
2.392	689	9.696	1.561	54	29,7	10,3	24,6	0,4	0,4	1,5	33,2	3,0
2.815	580	-1.952	1.994	3	482,0	135,0	-12,3	16,6	0,1	1,9	25,3	4,0
713	348	59	714	185	-2,3	40,4	-0,9	198,9	99,7	16,2	15,0	6,7
2.777	514	1.894	880	355	-10,7	26,6	-28,0	23,9	21,4	8,1	52,7	1,9
2.253	198	10.939	362	61	-4,5	13,6	30,3	18,3	17,1	1,6	2,8	35,8
1.061	292	474	447	172	0,7	-5,8	-14,7	-4,1	10,8	11,2	186,7	0,5
3.581	738	559	1.142	354	12,1	1,6	47,4	139,1	16,9	13,5	83,6	1,2
88	12	-562	33	6	-0,3	8,6	-22,7	26,7	5,9	0,4	5,1	19,6
696	184	317	263	15	20,1	2,7	28,1	5,2	5,1	4,0	6,3	15,8
792	303	-2.880	405	19	46,3	10,9	14,0	0,8	0,9	3,8	33,4	3,0
1.004	203	524	406	101	7,8	79,6	-3,2	7,0	6,7	4,2	48,4	2,1

segue **Classifica per Fatturato 2008 - Imprese Guida**

I DATI SONO ESPRESSI IN MIGLIAIA DI EURO

							Fatturato	Fatturato	
								2007	
Pos.	Pos.	Pos.	Pos.				valori somma		
Reg.	Reg.	Reg.	Reg.				totale imprese	28.583.400	
Fatt.	Fatt.	Fatt.	V.A.				imprese guida	19.467.552	
2008	2007	2006	2008	Denominazione	Sede	Pr.	Top 100	17.251.342	
							Attività economica	15.449.303	
351	10920	1408	329	Piu e Piu Srl	Cagliari	CA	Costruzioni - Edilizia e Genio Civile	7.720	0
352	386	447	219	Sugherificio Martinese Srl	Calangianus	OT	Sughero	7.668	7.332
353	546	1688	661	Abc Discount Srl	Sassari	SS	Commercio al Dettaglio non specializzato	7.656	5.341
354	397	443	334	Gross 87 Srl	Cagliari	CA	Movimentazione Merci e Magazzinaggio	7.638	7.112
355	378	426	637	Desole Spa	Sassari	SS	Commercio al Dettaglio - Tessili e abbigliamento	7.601	7.505
356	311	309	1238	Congi Sarda Srl	Marrubiu	OR	Alimentari - Granaglie	7.590	8.868
357	389	434	107	Istituto di Vigilanza Executive Scrl	Sassari	SS	Servizi di Investigazione e Vigilanza	7.556	7.227
358	408	420	564	Oro6 Market Srl	Orosei	NU	Commercio al Dettaglio non specializzato	7.543	6.884
359	446	425	1742	T & T Transport & Trading Srl	Sassari	SS	Commercio all'Ingrosso di combustibili	7.540	6.406
360	281	380	116	Tepor Spa	Cagliari	CA	Costruzioni - Installazione Servizi in Fabbricato	7.524	9.884
361	198	211	158	Valorizzazione Carni Sarde Spa	Uta	CA	Alimentari - Carne	7.522	13.391
362	367	445	1279	Abc Omnia Srl	Ossi	SS	Commercio al Dettaglio non specializzato	7.521	7.676
363	410	501	183	Tiscali International Network Spa	Cagliari	CA	Telecomunicazioni	7.505	6.880
364	451	419	604	Stivalverde Srl	Cagliari	CA	Commercio al Dettaglio - Tessili e abbigliamento	7.503	6.339
365	416	417	495	Cantina Sociale del Vermentino Scrl	Monti	OT	Alimentari - Vino	7.476	6.800
366	388	810	7247	Lg Distribuzione Srl	Sassari	SS	Telecomunicazioni	7.469	7.254
367	644	554	394	Cooperativa Edile Orani Scrl	Orani	NU	Costruzioni - Edilizia e Genio Civile	7.428	4.656
368	372	389	264	Sarda Condotte Costruzioni Srl	Macomer	NU	Costruzioni - Cantieri Edili	7.425	7.647
369	297	304	728	Safisarda Spa	Porto Torres	SS	Carta	7.425	9.292
370	1464	153	1133	Cedisa Srl	Sassari	SS	Costruzioni	7.404	2.002
371	377	374	906	Nuova F.R.C.I. Srl	Oristano	OR	Commercio all'Ingrosso - Legnami e mat costruzione	7.395	7.511
372	400	360	11520	Zoovit Sarda - Industria Mangimi Bilanciati Srl	Cagliari	CA	Alimentari - Mangimi	7.362	7.033
373	631	387	387	Peru e Muntoni Srl	Olbia	OT	Costruzioni - Edilizia e Genio Civile	7.356	4.751
374	717	490	944	Eko Carbonia Srl	Cagliari	CA	Commercio all'Ingrosso - Macchinari e attrezzature	7.345	4.205
375	394	9772	659	I.S.O.F. - Impresa Stradale Opere Fognatura Srl	Quartu Sant'Elena	CA	Prodotti in calcestruzzo, cemento e gesso	7.337	7.131
376	391	333	191	Smeraldo Srl	Arzachena	OT	Alberghi	7.333	7.189
377	727	495	1009	Ge.Co.Mar. Srl	Sassari	SS	Costruzioni - Edilizia e Genio Civile	7.290	4.135
378	385	371	662	Oppo Srl	Ghilarza	OR	Commercio al Dettaglio - Ferramenta e vernici	7.288	7.384
379	371	362	555	Cantina Sociale di Dolianova Scrl	Dolianova	CA	Alimentari - Vino	7.270	7.658
380	445	1838	1542	Cami 88 Srl	Alghero	SS	Commercio al Dettaglio non specializzato	7.263	6.416
381	352		1245	Equipe Tek Srl	Elmas	CA	Elettronica - Macchine e sistemi informatici	7.257	7.976
382	437	1674	1220	Girasole Commerciale Srl	Girasole	OG	Commercio al Dettaglio non specializzato	7.243	6.545
383			4894	Gesuina Energy Srl	Terralba	OR	Architettura, Ingegneria e Studi Tecnici	7.241	0
384	328	342	11525	Auto Più Srl	Sassari	SS	Commercio Autoveicoli	7.222	8.479
385	434	584	242	Gigioser Srl	Cagliari	CA	Ristoranti	7.221	6.597
386	428	315	285	Geom. Giuseppe Angius Costruzioni Srl	Porto Torres	SS	Costruzioni - Edilizia e Genio Civile	7.217	6.669
387	398	431	133	Istituto di Vigilanza Vigipol Scrl	Ittiri	SS	Servizi di Investigazione e Vigilanza	7.206	7.102
388	556	586	9790	Energy Service Srl	Nuoro	NU	Commercio al Dettaglio Carburante	7.203	5.275
389	565	702	245	Kistio Srl	Cagliari	CA	Altri Servizi alle Imprese - Call Center	7.202	5.202
390	330	283	802	Laterizi Torres Spa	Porto Torres	SS	Laterizi	7.191	8.422
391	7134	4195	1557	Novat Srl	Sassari	SS	Costruzioni - Edilizia e Genio Civile	7.182	165
392	255	530	460	C.E.S.I. Costruzioni Edili Stradali Industriali Srl	Selargius	CA	Costruzioni - Edilizia e Genio Civile	7.167	10.913
393	366	373	190	Gestitur Srl	Cagliari	CA	Alberghi	7.149	7.694
394	613	564	636	Edile Orgosolo Scrl	Orgosolo	NU	Costruzioni - Edilizia e Genio Civile	7.140	4.824
395	482	474	1160	Serra Mangimi Srl	Nurri	CA	Commercio all'Ingrosso - Materie prime agricole	7.124	5.939
396	345	346	675	Rasenti Materiali da Costruzione Srl	Olbia	OT	Commercio al Dettaglio - Ferramenta e vernici	7.114	8.044
397	384	332	378	Ing. Luigi Conti Vecchi Spa	Assemini	CA	Marmo, Granito e altri Mat. Edilizia	7.111	7.391
398	344	372	170	Eurocoop - Scrl	Porto Torres	SS	Movimentazione Merci e Magazzinaggio	7.109	8.048
399	945	1395	111	Reno Srl	Portoscuso	CI	Metallo - Lavori di meccanica generale	7.082	3.062
400	470	423	2258	Olii Combustibili Riscaldamento Industriale Srl	Cagliari	CA	Commercio all'Ingrosso di combustibili	7.064	6.072

Valore aggiunto	EBIT	Cash Flow prodotto	Circolante prodotto	Utile o perdita esercizio	Variazione Fatturato %	Variazione V.A. %	Variazione Attivo %	Variazione Capitale netto %	ROE %	ROI %	Capitale netto su Passività %	Leverage
valori somma				valori mediani								
5.283.755	-67.097	72.979	1.969.145	-979.192	3,6	7,6	6,7	8,7	4,4	3,6	22,6	4,3
2.947.808	-410.393	111.350	1.219.606	-913.258	4,6	4,3	8,4	12,8	2,6	3,8	27,3	3,7
1.785.971	452.915	-74.707	885.300	131.364	6,7	3,0	6,6	11,2	2,3	3,8	24,9	4,0
2.197	2.160	-4.951	2.691	991		29,8	14,2	79,1	56,7	14,6	16,6	6,0
2.987	660	771	1.091	34	4,6	-3,1	-0,3	1,3	1,2	5,4	29,3	3,4
1.166	249	425	368	136	43,3	70,7	49,8	331,7	124,8	10,4	6,6	15,3
2.162	348	432	665	-243	7,4	2,4	45,5	108,0	-4,3	2,2	68,0	1,5
1.211	136	-39	262	-95	1,3	8,1	32,3	360,8	-6,2	1,9	43,9	2,3
664	285	-249	382	3	-14,4	-5,3	36,9	233,0	0,3	4,0	22,3	4,5
5.898	235	859	613	0	4,6	3,9	1,3	-0,8	0,0	5,0	14,9	6,7
1.382	169	317	315	12	9,6	-17,0	3,7	-30,4	2,4	4,9	13,2	7,5
492	266	-363	319	98	17,7	15,8	28,2	124,3	14,1	11,9	62,3	1,6
5.506	1.100	949	1.216	276	-23,9	15,5	11,0	7,8	7,5	3,0	10,9	9,2
4.101	624	8.859	1.357	-40	-43,8	-7,9	-29,4	-56,7	-1,4	2,3	8,1	12,4
646	126	783	253	43	-2,0	11,2	-48,8	7,2	7,0	4,4	48,6	2,1
3.531	60	-2.121	390	-40	9,1	-0,1	38,7	-4,9	-5,1	0,8	9,5	10,6
1.281	151	601	358	32	18,4	9,7	-6,0	1,3	1,3	4,1	233,9	0,4
1.513	446	1.619	1.130	0	9,9	1,1	2,1	0,8	0,0	3,4	15,7	6,4
56	35	102	39	16	3,0	93,1	54,6	113,3	68,1	12,7	10,6	9,4
1.850	290	-142	637	17	59,5	9,9	8,2	64,1	1,5	5,2	32,6	3,1
2.598	669	2.209	900	176	-2,9	9,1	8,1	53,8	42,4	8,3	6,4	15,7
1.074	-759	-2.262	-64	-735	-20,1	-54,6	3,9	43,3	-10,4	-3,9	73,0	1,4
722	692	6.581	779	-251	269,8	250,5	-17,8	-34,9	-42,0	3,0	2,3	43,7
894	-176	-469	-33	-253	-1,5	-44,9	110,7		-9,9	-2,4	81,4	1,2
-1.117	-1.487	-745	-1.441	-1.998	4,7	-252,2	31,1	475,4	-227,6	-17,0	17,8	5,6
1.870	502	419	587	9	54,8	0,6	-1,6	0,2	0,2	3,1	39,3	2,5
865	361	48	461	129	74,7	54,7	31,2	74,1	36,9	6,8	7,9	12,6
1.168	348	-2.133	462	215	2,9	59,3	-31,5	32,1	35,8	5,2	14,3	7,0
3.386	874	106	1.569	-239	2,0	-5,4	21,2	-2,1	-2,1	2,8	49,1	2,0
801	111	349	177	13	76,3	19,4	-29,4	2,0	1,7	1,4	13,6	7,3
1.165	144	-172	271	55	-1,3	-2,5	44,4	77,7	0,9	1,5	247,8	0,4
1.398	165	-257	579	3	-5,1	-1,0	1,0	0,0	0,1	1,3	92,4	1,1
554	-179	-157	-135	-143	13,2	25,1	31,4	-21,0		-16,4		
661	87	246	168	9	-9,0	4,8	-2,4	5,5	4,8	2,4	5,6	18,0
672	198	223	236	97	10,7	10,3	25,0	37,4	31,8	6,0	10,7	9,4
133	104	-502	106	19			429,4	38,8	32,5	9,1	3,7	27,3
-1.600	-1.840	52	-1.786	-1.775	-14,8	-322,2	-0,6	-69,7	-90,7	-16,3	8,8	11,4
2.751	426	696	644	241	9,5	0,4	-5,6	-12,8	30,2	26,6	91,7	1,1
2.457	141	235	382	37	8,2	9,2	5,1	29,8	4,0	0,8	6,2	16,1
4.868	355	1.755	669	71	1,5	0,7	20,6	21,2	19,7	9,4	10,6	9,5
11	10	-139	11	9	36,5	-26,7	9,8	-24,1	35,3	2,8	6,1	16,3
2.720	440	913	602	323	38,4	196,3	17,4	75,9	54,8	20,1	46,6	2,1
1.005	-1.342	899	-698	-2.150	-14,6	-73,0	31,7	38,2	-41,6	-5,6	28,4	3,5
549	549	-3.136	549	277		187,4	-79,3		188,4	7,5	12,8	7,8
1.635	370	-1.597	518	8	-34,3	21,5	-9,5	2,2	2,5	3,0	2,8	35,6
3.424	683	1.005	1.723	118	-7,1	4,3	2,4	0,5	0,5	2,0	239,7	0,4
1.216	147	251	357	10	48,0	17,5	13,5	5,1	5,0	4,3	5,9	16,9
705	30	-22	269	26	20,0	23,9	-0,4	6,2	5,8	1,0	17,3	5,8
1.151	493	115	593	289	-11,6	-14,2	1,3	8,7	8,4	7,3	113,7	0,9
1.891	154	643	335	-90	-3,8	-14,7	0,5	-5,1	-5,3	2,0	28,1	3,6
3.716	-3.234	-489	-2.771	-3.423	-11,7	-45,3	-38,0	-1.528,1		-58,9		
5.824	922	1.550	1.874	805	131,3	129,3	51,0	312,7	36,9	10,3	48,7	2,1
379	239	221	291	121	16,3	32,1	34,4	143,5	9,9	6,2	64,6	1,5

segue **Classifica per Fatturato 2008 - Imprese Guida**

I DATI SONO ESPRESSI IN MIGLIAIA DI EURO

				Fatturato		Fatturato 2007			
Pos. Reg.	Pos. Reg.	Pos. Reg.	Pos. Reg.	valori somma					
Fatt.	Fatt.	Fatt.	V.A.	totale imprese	28.583.400	26.009.294			
2008	2007	2006	2008	imprese guida	21.813.040	19.467.552			
				Top 100	17.251.342	15.449.303			
Denominazione				Sede	Pr.	Attività economica			
401	1298		136	Campidano Ambiente Srl	Selargius	CA	Smaltimento rifiuti	7.059	2.272
402	417	410	1077	Mura Discount Srl	Sassari	SS	Commercio al Dettaglio non specializzato	7.040	6.800
403	523	493	291	Eurografica Srl	Macomer	NU	Carta	7.035	5.511
404	415	411	2626	Consulenze e Gestioni Srl	Sassari	SS	Commercio al Dettaglio Carburante	7.014	6.829
405	10953	10299	926	Liscia Ruia Hills Srl	Arzachena	OT	Costruzioni - Edilizia e Genio Civile	7.000	0
406	383		2939	Autozeta Srl	Oristano	OR	Manutenzione e riparazione autoveicoli	6.998	7.412
407	463		135	Multiss Spa	Sassari	SS	Costruzioni - Edilizia e Genio Civile	6.994	6.182
408	461	466	1239	Edil Piras Srl	Tortoli	OG	Commercio al Dettaglio - Ferramenta e vernici	6.957	6.192
409	361	388	424	Cfadda Srl	Cagliari	CA	Commercio al Dettaglio - Ferramenta e vernici	6.943	7.778
410	426	605	274	Mercurio	Sassari	SS	Movimentazione Merci e Magazzinaggio	6.919	6.699
411	420		845	Fratelli Uccula Srl	Olbia	OT	Commercio all'Ingrosso - Alimentari e bevande	6.915	6.782
412	272	256	1318	William Srl	Terralba	OR	Commercio Autoveicoli	6.874	10.307
413	402		309	Novafloor Srl	Olbia	OT	Trattamento e Tessitura Fibre	6.855	6.979
414	244	635	377	Aurelio Porcu & Figli Spa	Cagliari	CA	Costruzioni - Edilizia e Genio Civile	6.832	11.275
415	4435		1678	Interset Srl.	Quartu Sant'Elena	CA	Commercio al Dettaglio non specializzato	6.798	475
416	363	331	1170	Autodelta Srl	Assemini	CA	Commercio Autoveicoli	6.768	7.754
417	458	403	666	Sas Conzas Srl	Bosa	OR	Commercio al Dettaglio non specializzato	6.760	6.217
418	534	613	838	Lasio Luciano Srl	Serramanna	VS	Commercio all'Ingrosso - Macchinari e attrezzature	6.758	5.440
419	3087	2767	854	Villaservice Scrl	Villacidro	VS	Smaltimento rifiuti	6.753	809
420	387	390	7746	Co.Me.Sa. - Costruzioni Meccaniche Sarrochese Scrl	Sarroch	CA	Metallo - Lavori di meccanica generale	6.745	7.323
421	338	338	1479	Franco Ortu Srl	Cagliari	CA	Commercio all'Ingrosso - Alimentari e bevande	6.738	8.245
422	764	250	208	Attività Industriali Consorziato A.I.C.O. Srl	Sassari	SS	Prodotti in calcestruzzo, cemento e gesso	6.734	3.891
423	518	358	105	Coop.A.S. (Cooperativa di Assistenza Sociale) - Scrl	Sassari	SS	Assistenza Sociale	6.719	5.577
424	407	422	546	Lucio Dubois Spa	Cagliari	CA	Commercio al Dettaglio - Tessili e abbigliamento	6.709	6.917
425	326	289	369	Cordero Srl	Olbia	OT	Altre Manifatturiere	6.675	8.483
426	462	468	345	Minersarda Spa	Villaspeciosa	CA	Marmo, Granito e altri Mat. Edilizia	6.668	6.189
427	601	549	821	Latteria Sociale Sa Costera Scrl	Anela	SS	Alimentari - Latte	6.654	4.890
428	418	476	283	St. Remy Confezioni Srl	Cagliari	CA	Abbigliamento	6.649	6.797
429	821	1221	2643	Santu Marche Srl	Lei	NU	Commercio al Dettaglio Carburante	6.645	3.601
430	450	416	11386	Servizi Stampa Sardegna Srl	Cagliari	CA	Altri Servizi alle Imprese	6.642	6.347
431	680	712	711	Wadel Srl	Cagliari	CA	Commercio al Dettaglio - Tessili e abbigliamento	6.609	4.410
432	441		463	Cooperativa Vitivinicola di Jerzu Scrl	Jerzu	OG	Alimentari - Vino	6.601	6.477
433	404	404	383	Cala Ginepro Srl	Orosei	NU	Alberghi	6.575	6.970
434	2313		2409	Gea Sardegna Srl	Cagliari	CA	Costruzioni - Edilizia e Genio Civile	6.561	1.179
435	439	452	101	Società Cooperativa di Vigilanza La Nuorese Scrl	Nuoro	NU	Servizi di Investigazione e Vigilanza	6.543	6.517
436	449	483	535	B.P. - Biorientati Plastici Srl	Selargius	CA	Plastica	6.534	6.364
437			988	Insieme Srl	Lanusei	OG	Commercio al Dettaglio non specializzato	6.534	0
438	2653	4328	1152	World Trade Srl	Cagliari	CA	Costruzioni - Edilizia e Genio Civile	6.534	992
439	325	314	361	Sarda Laterizi Spa	Porto Torres	SS	Laterizi	6.516	8.485
440	604	294	2054	Euro Costruzioni Meccaniche Industriale Scrl	Sassari	SS	Commercio Autoveicoli	6.494	4.881
441	319	375	1167	Autocarbonia - Srl	Cagliari	CA	Manutenzione e riparazione autoveicoli	6.486	8.592
442	468	504	167	S.I.G.M. - Sardo Italiana Marmi Graniti Srl	Orosei	NU	Marmo, Granito e altri Mat. Edilizia	6.485	6.109
443	401	228	322	Gruppo Iniziative Ristoro - Gir Srl	Sassari	SS	Bar, caffetterie, altri	6.434	6.980
444	499	529	701	Cite Srl	Olbia	OT	Commercio all'Ingrosso - Legnami e mat costruzione	6.428	5.755
445	487	683	850	Elettroforniture I.S.E.R.A.Spa	Nuoro	NU	Commercio all'Ingrosso - Macchinari e attrezzature	6.428	5.908
446	320	351	5758	S.Ve.A. Srl	Oristano	OR	Commercio Autoveicoli	6.416	8.564
447	370	343	1903	Mtc Auto	Oristano	OR	Commercio Autoveicoli	6.416	7.659
448	433	429	325	Eurosarda Spa	Assemini	CA	Trasporti Terrestri	6.411	6.603
449	1223		5480	Ekka Srl	Capoterra	CA	Sondaggi e Studi di Mercato	6.401	2.427
450	558	704	1668	Amici del Sahara - Srl	Cagliari	CA	Commercio Autoveicoli	6.400	5.258

Valore aggiunto	EBIT	Cash Flow prodotto	Circolante prodotto	Utile o perdita esercizio	Variazione Fatturato %	Variazione V.A. %	Variazione Attivo %	Variazione Capitale netto %	ROE %	ROI %	Capitale netto su Passività %	Leverage
valori somma					valori mediani							
5.283.755	-67.097	72.979	1.969.145	-979.192	3,6	7,6	6,7	8,7	4,4	3,6	22,6	4,3
2.947.808	-410.393	111.350	1.219.606	-913.258	4,6	4,3	8,4	12,8	2,6	3,8	27,3	3,7
1.785.971	452.915	-74.707	885.300	131.364	6,7	3,0	6,6	11,2	2,3	3,8	24,9	4,0
4.777	456	-181	1.128	101	210,7	456,8	258,3	14,0	13,2	8,2	10,4	9,6
750	52	-158	123	-17	3,5	11,3	-24,6	-1.007,1		6,4		
2.434	580	105	1.381	42	27,7	29,5	11,8	35,1	0,8	2,9	37,2	2,7
319	96	-120	135	-41	2,7	-20,4	53,2	209,5	-4,1	3,6	89,1	1,1
878	878	1.766	878	503		262,8	-63,1		200,4	25,0	37,4	2,7
277	-667	-228	-529	-800	-5,6	-72,0	-23,6	-634,9		-25,3		
4.835	491	383	928	258	13,1	30,6	-9,2	12,3	11,7	10,1	102,0	1,0
664	158	71	223	62	12,4	14,7	19,0	28,6	25,5	3,8	6,5	15,5
1.751	1.134	-92	1.232	839	-10,7	9,6	110,3	424,1	19,2	14,0	202,0	0,5
2.555	228	70	398	30	3,3	9,1	12,5	3,7	3,6	7,9	37,8	2,6
956	198	-87	299	81	2,0	1,3	93,6		3,0	3,4	156,2	0,6
630	80	500	149	-60	-33,3	-10,8	14,2	-16,2	-18,3	2,0	7,5	13,4
2.284	334	683	681	57	-1,8	1,5	46,1	214,0	2,2	4,9	100,1	1,0
1.905	372	1.069	564	117	-39,4	1,1	-1,0	2,9	3,4	1,6	18,7	5,3
509	150	379	176	102			-31,0	57,8	44,0	9,5	28,3	3,5
700	216	-80	287	2	-12,7	-5,9	39,8	148,2	0,2	4,7	29,4	3,4
1.162	100	386	262	-9	8,7	19,1	49,0		-2,1	3,8	36,3	2,8
967	165	-2.457	286	-77	24,2	15,8	46,6		-16,9	2,7	12,1	8,3
947	-13	521	292	-38		57,3		-14,7	-16,3	-0,5	4,6	21,9
45	45	-48	45	2	-7,9	-57,9	-2,6	8,7	8,3	1,2	0,7	145,0
572	76	186	184	22	-18,3	6,7	2,8	1,0	1,0	2,1	163,3	0,6
3.105	1.790	-3.560	1.967	77	73,1	5,7	26,5	56,3	2,0	4,3	11,4	8,8
6.037	127	1.967	572	49	20,5	16,3	1,3	54,8	30,5	4,0	6,5	15,5
1.412	236	-185	425	12	-3,0	-1,3	104,5		0,2	1,8	129,8	0,8
1.956	91	-2.664	213	-51	-21,3	-1,3	10,6	-52,1	-73,4	1,1	0,5	184,4
2.108	614	263	1.112	382	7,7	12,4	19,1	15,8	19,9	13,0	66,7	1,5
992	284	547	492	0	36,1	-4,3	-3,2	4,8	0,0	3,8	29,1	3,4
2.478	308	424	535	25	-2,2	-1,7	9,3	86,7	4,2	5,1	13,7	7,3
317	182	29	267	102	84,5	123,2	-7,2	174,1	94,0	31,1	39,5	2,5
-78	-274	9.069	18	-334	4,6	-103,0	64,5	475,6	-13,9	-2,3		
1.099	256	169	375	57	49,9	41,4	-19,2	80,0	58,2	5,3	3,0	33,4
1.613	703	-2.560	1.004	0	1,9	14,3	37,9	231,3	0,0	3,3	52,7	1,9
1.876	143	148	184	11	-5,7	-2,7	87,5	19,0	17,3	6,2	2,3	42,6
355	172	794	195	109	456,5	10,2	160,5	6,9	81,0	10,6	6,3	15,8
6.163	163	1.288	561	-1	0,4	-1,2	-11,0	-2,8	-0,7	4,9	4,7	21,2
1.447	161	853	838	155	2,7	13,2	-11,3	6,7	3,1	2,3	362,7	0,3
815	104	-114	197	18				15,8	14,6	7,4	5,2	19,4
708	147	-2.594	257	4		2,2	-35,9	-19,3	1,9	1,8	3,1	32,5
2.013	275	476	872	138	-23,2	-37,3	67,8	105,7	1,2	1,8	449,8	0,2
417	48	-234	102	-12	33,0	4,0	52,1	-3,2	-3,2	1,9	13,9	7,2
701	160	-877	251	-25	-24,5	-17,0	-19,3	-10,4	-10,9	5,0	8,1	12,3
3.772	196	132	714	-828	6,2	-6,7	3,0	5,9	-22,3	1,5	40,1	2,5
2.236	-52	1.052	357	-129	-7,8	-20,6	-17,9	-69,5	-105,7	-2,7	3,4	29,6
1.110	198	113	322	79	11,7	20,4	38,9	10,3	9,9	2,5	9,9	10,1
952	394	919	488	50	8,8	7,0	-5,8	7,2	6,9	5,9	13,0	7,7
100	-202	74	-174	-254	-25,1	-80,0	-14,3	-54,4	-53,4	-6,5	11,7	8,6
452	125	329	146	34	-16,2	15,9	-16,7	7,0	6,9	6,0	36,8	2,7
2.211	303	601	676	185	-2,9	-8,4	-4,9	-6,0	17,9	7,6	34,7	2,9
110	-108	-127	-82	-191	163,7	-79,2	129,7	-87,1	-155,9	-4,4	0,8	120,4
514	129	35	202	17	21,7	22,1	-9,6	2,9	2,8	5,5	37,5	2,7

segue **Classifica per Fatturato 2008 - Imprese Guida**

I DATI SONO ESPRESSI IN MIGLIAIA DI EURO

								Fatturato	Fatturato
									2007
Pos.	Pos.	Pos.	Pos.	Denominazione	Sede	Pr.	Attività economica	valori somma	
Reg.	Reg.	Reg.	Reg.					totale imprese	28.583.400
Fatt.	Fatt.	Fatt.	V.A.					imprese guida	19.467.552
2008	2007	2006	2008					Top 100	15.449.303
451	547	735	1457	Emmeshop Srl	Senorbi	CA	Commercio al Dettaglio non specializzato	6.396	5.330
452	503	418	348	New Bag Srl	Porto Torres	SS	Carta	6.370	5.719
453	427	402	194	Fi.Bi. Srl	Cagliari	CA	Costruzioni - Edilizia e Genio Civile	6.367	6.676
454	531	508	175	Casa di Cura Villa Elena Srl di Emilio e CARlo Pirastu	Cagliari	CA	Servizi ospedalieri	6.362	5.452
455	548	672	134	Servizi Sanitari Sant'Elia Spa	Cagliari	CA	Assistenza Sociale	6.361	5.328
456	486	788	1391	Mba Group	Olbia	OT	Pubblicità	6.348	5.910
457	1746	1015	276	Isg Costruzioni Srl	Cagliari	CA	Costruzioni - Edilizia e Genio Civile	6.338	1.648
458	493	448	851	Bibite Laconi Srl	Olbia	OT	Commercio all'Ingrosso - Alimentari e bevande	6.330	5.867
459	684	910	148	A.S.E. Impianti A.S.E.	Portoscuso	CI	Costruzioni - Installazione Servizi in Fabbricato	6.319	4.400
460	466	552	1521	Angelo Cocco Srl	Cagliari	CA	Commercio Autoveicoli	6.310	6.148
461	473	509	669	Antuofermo Srl	Sestu	CA	Commercio al Dettaglio - Altri prodotti	6.302	6.029
462	395	580	354	Ftr Srl	Elmas	CA	Prodotti in metallo	6.299	7.129
463	832	10135	1480	F.A. Travel Srl	Cagliari	CA	Agenzie di Viaggio	6.287	3.563
464	549	567	210	Sapi Srl - Servizi Avanzati per Industrie	Capoterra	CA	Servizi di Pulizia e Disinfestazione	6.265	5.322
465			317	Co.Sa.Co. - Compagnia Sarda Costruzioni Srl	Cagliari	CA	Costruzioni - Edilizia e Genio Civile	6.264	
466	289	261	5926	Punto Service Sfl	Sassari	SS	Telecomunicazioni	6.249	9.538
467	10926	10234	543	Geoparco Sctrl	Cagliari	CA	Altri Servizi alle Imprese	6.234	0
468	423	444	932	Industria Sarda Alimentari Srl	Sestu	CA	Alimentari - Latte	6.224	6.772
469			948	Consorzio Forte Sctrl	Cagliari	CA	Costruzioni - Completamento Edifici	6.203	
470	1900		284	Asi Ambiente Srl	Sassari	SS	Smaltimento rifiuti	6.200	1.500
471	515	365	326	Francesco Cancellu Srl	Nuoro	NU	Costruzioni - Edilizia e Genio Civile	6.181	5.609
472	460	506	1218	L'Ortolano Srl	Sestu	CA	Commercio all'Ingrosso	6.178	6.204
473			229	Rena Bianca Spa	Arzachena	OT	Alberghi	6.176	
474	525	364	874	Lomar International Marine Srl	Olbia	OT	Noleggio Beni Per Uso Domestico	6.173	5.503
475	494	382	197	Sardinia Ambiente Srl	Cagliari	CA	Smaltimento rifiuti	6.164	5.856
476	502	432	162	Videolina Spa	Cagliari	CA	Spettacolo	6.142	5.719
477	500	527	306	Mondial Capsule Srl	Tempio Pausania	OT	Prodotti in metallo	6.126	5.752
478	438	394	11532	In.Pr.Edil. Industria Prefabbricati Edilizia Spa	Nuoro	NU	Prodotti in calcestruzzo, cemento e gesso	6.098	6.525
479	406	458	436	Sgaravattiland Sctrl	Capoterra	CA	Commercio all'Ingrosso - Materie prime agricole	6.075	6.920
480	545	558	748	Nuova Sarmaplastik Srl	Assemini	CA	Plastica	6.075	5.346
481	467	481	1084	Coop Consumo Sctrl	Serramanna	VS	Commercio al Dettaglio non specializzato	6.053	6.121
482	561	1032	1008	Ecobonifiche	Assemini	CA	Costruzioni - Installazione Servizi in Fabbricato	6.042	5.234
483	478	378	433	Gottardi Srl	Olbia	OT	Gomma	6.024	5.989
484			784	F.Lli Naseddu Srl	Santa Teresa Gallura	OT	Commercio al Dettaglio - Ferramenta e vernici	6.016	6.113
485	364	322	198	Ed.I.Co.M. Edilizia Industriale Costruzioni Metall Srl	Sassari	SS	Costruzioni - Edilizia e Genio Civile	6.008	7.722
486	587	503	371	Consultecna Srl	Cagliari	CA	Prodotti in calcestruzzo, cemento e gesso	6.000	5.010
487	490	496	975	Fresco - Secco Srl	Cagliari	CA	Carta	5.986	5.897
488	783	643	2937	La Collettiva Srl	Samassi	VS	Commercio all'Ingrosso - Alimentari e bevande	5.980	3.769
489	517	450	1522	Oleificio Secchi Srl	Sassari	SS	Alimentari - Olio	5.930	5.581
490	380	366	475	C.A.M.P. Srl	Sassari	SS	Bitume	5.905	7.431
491	645	674	212	Fontenergia Spa	Lanusei	OG	Energia Elettrica, Gas	5.873	4.642
492	492		1299	Centro Edile Srl	Nuoro	NU	Commercio all'Ingrosso - Legnami e mat costruzione	5.872	5.876
493	660	739	346	Manifattura N.P. Srl	Sassari	SS	Prodotti in calcestruzzo, cemento e gesso	5.867	4.566
494	569	461	562	Ser.Lu. Costruzioni Srl	Cagliari	CA	Costruzioni - Edilizia e Genio Civile	5.824	5.160
495	479	379	448	Eco Silam Srl	Sestu	CA	Recupero e prep. Riciclaggio	5.812	5.975
496	411	602	515	Saba Costruzioni Srl	Ozieri	SS	Costruzioni - Cantieri Edili	5.801	6.878
497	440	421	1388	Ital - Isole - Trasporti e Spedizioni Spa	Porto Torres	SS	Trasporti Terrestri	5.791	6.484
498	520		1340	Cooperativa Agricola Ortofrutticola Villasor Sctrl	Villasor	CA	Commercio all'Ingrosso - Alimentari e bevande	5.762	5.541
499	805	494	421	A.L. Costruzioni Srl	Cagliari	CA	Costruzioni - Edilizia e Genio Civile	5.760	3.664
500	539	596	1782	Fruits Service Srl	Sestu	CA	Commercio all'Ingrosso - Alimentari e bevande	5.755	5.384

Valore aggiunto	EBIT	Cash Flow prodotto	Circolante prodotto	Utile o perdita esercizio	Variazione Fatturato %	Variazione V.A. %	Variazione Attivo %	Variazione Capitale netto %	ROE %	ROI %	Capitale netto su Passività %	Leverage
valori somma					valori mediani							
5.283.755	-67.097	72.979	1.969.145	-979.192	3,6	7,6	6,7	8,7	4,4	3,6	22,6	4,3
2.947.808	-410.393	111.350	1.219.606	-913.258	4,6	4,3	8,4	12,8	2,6	3,8	27,3	3,7
1.785.971	452.915	-74.707	885.300	131.364	6,7	3,0	6,6	11,2	2,3	3,8	24,9	4,0
579	253	-366	311	179	20,0	35,6	29,6	150,8	86,5	21,9	29,3	3,4
2.092	65	-702	-203	-349	11,4	3,9	7,6	54,8	-11,5	0,5	35,8	2,8
3.259	1.081	843	1.311	720	-4,6	13,7	6,7	12,1	6,7	7,6	358,2	0,3
3.609	252	1.228	613	28	16,7	-1,7	32,4	301,0	1,9	2,8	29,0	3,5
4.845	875	1.555	1.610	-964	19,4	3,0	28,2	49,2	-9,4	2,3	41,0	2,4
600	438	-241	528	148	7,4	12,1	35,3	60,0	46,5	8,3	6,9	14,6
2.545	1.889	4.190	1.936	1.134	284,6	187,6	3,0	396,5	132,9	25,9	23,8	4,2
950	450	366	508	280	7,9	0,3	19,8	15,2	14,1	11,6	101,2	1,0
4.386	205	-910	507	42	43,6	24,2	52,4	276,8	133,3	3,6	2,1	46,5
559	333	-40	360	141	2,6	81,5	-10,3	10,0	9,5	10,5	107,0	0,9
1.160	264	396	415	115	4,5	-1,1	8,3	8,9	24,6	10,4	22,6	4,4
2.055	502	637	936	288	-11,6	10,8	-20,5	-24,1	15,9	9,8	52,5	1,9
571	72	199	111	11	76,5	31,0	60,9	21,1	17,5	14,7	12,9	7,8
3.094	216	376	505	32	17,7	10,7	-4,0	-15,2	15,5	8,3	8,1	12,4
2.258	182		233	1					0,4	4,3	6,7	15,0
94	21	209	27	8	-34,5	-27,1	-36,2		84,2	5,4	7,1	14,1
1.418	53	314	185	0		41,1	-7,1	0,0	0,0	1,7	0,4	278,7
876	-238	536	24	-267	-8,1	-9,6	-14,8	-76,9	-123,9	-6,8	2,6	38,8
863	162		189	1					10,0	1,3	0,1	
2.466	919	1.997	1.153	526	313,3	179,9	248,3	48,5	39,0	18,9	27,0	3,7
2.207	623	-580	1.148	-42	10,2	-12,7	-15,1	12,8	-0,5	2,4	64,1	1,6
672	94	-61	169	1	-0,4	14,1	3,6	0,9	0,5	3,3	8,2	12,1
2.918	-72		773	-1.086					-9,1	-0,2	61,0	1,6
929	313	211	475	45	12,2	13,2	31,5	162,4	2,6	3,1	28,6	3,5
3.241	29	-366	248	-184	5,3	-5,6	6,1	-39,9	-52,7	0,3	2,9	34,5
3.958	318	265	907	-116	7,4	0,6	-0,8	-3,6	-3,6	2,5	32,9	3,0
2.297	328	-847	1.015	69	6,5	-2,5	-0,6	0,8	0,8	1,9	103,4	1,0
-2.769	-5.376	-3.744	-4.974	-5.742	-6,5	-215,6	28,9	46,6	-295,1	-38,2	17,1	5,9
1.696	588	1.021	804	346	-12,2	13,0	41,2	57,8	44,8	13,7	23,2	4,3
1.060	191	173	447	92	13,6	38,4	-15,7	3,0	2,9	3,1	130,2	0,8
748	-101	74	90	-266	-1,1	-10,2	6,4	42,7	-153,3	-2,8	5,7	17,5
801	192	259	379	54	15,4	2,3	1,9	198,8	2,8	2,9	77,7	1,3
1.709	390	-269	632	78	0,6	21,4	15,0	6,2	6,1	4,4	15,9	6,3
1.020	342	561	467	206	-1,6	-0,2	-7,7	-6,8	15,7	11,5	80,3	1,2
3.215	201	15	265	11	-22,2	-12,3	35,8	134,7	1,8	4,5	19,7	5,1
1.938	194	71	370	9	19,8	-5,9	9,2	0,3	0,3	2,8	86,5	1,2
828	198	299	444	21	1,5	7,5	20,2	146,3	1,8	3,5	36,1	2,8
277	102	123	147	92	58,7	43,5	1,3	7,2	6,9	4,9	191,9	0,5
558	144	-360	239	17	6,3	-8,7	13,6	3,0	3,2	3,6	14,8	6,8
1.568	-315	-84	93	-441	-20,5	-8,7	19,0	72,0	-51,8	-7,7	32,2	3,1
3.061	1.615	-1.514	1.261	286	26,5	-22,4	-18,1	5,8	5,6	4,7	20,3	4,9
637	206	216	228	16	-0,1	-15,9	14,6	128,9	2,6	5,8	29,8	3,4
2.096	941	1.770	1.443	575	28,5	60,2	52,2	45,3	36,9	17,2	39,0	2,6
1.384	111	-577	302	-174	12,9	-17,5	36,0	-29,0	-15,8	3,0	27,1	3,7
1.665	492	1.011	887	300	-2,7	6,5	-5,4	21,7	19,5	15,0	113,4	0,9
1.480	380	837	543	168	-15,7	-6,9	1,1	62,2	47,5	2,8	3,4	29,6
601	-423	891	-344	-431	-10,7	-55,4	-9,5	-30,0	-35,3	-11,2	39,0	2,6
622	15	215	184	-27	4,0	-11,3	-15,3	-6,1	-1,1	0,3	82,4	1,2
1.761	1.595	1.234	1.618	737	57,2	79,5	-15,9	10,8	10,3	6,8	54,9	1,8
481	158	-296	220	28	6,9	6,7	3,7	18,5	17,0	6,7	8,1	12,3

segue **Classifica per Fatturato 2008 - Imprese Guida**

I DATI SONO ESPRESSI IN MIGLIAIA DI EURO

						Fatturato		Fatturato		
								2007		
Pos.	Pos.	Pos.	Pos.				valori somma			
Reg.	Reg.	Reg.	Reg.							
Fatt.	Fatt.	Fatt.	V.A.							
2008	2007	2006	2008	Denominazione	Sede	Pr.	Attività economica	totale imprese	28.583.400	26.009.294
								imprese guida	21.813.040	19.467.552
								Top 100	17.251.342	15.449.303
501	652		7118	Orfrutta Ingrosso Srl	Sassari	SS	Commercio all'Ingrosso - Alimentari e bevande	5.752		4.599
502	508	492	864	Sa.Fa. Srl	Cagliari	CA	Prodotti in metallo	5.733		5.677
503	331	1175	1207	Sulcis Mercati Srl	Portoscuso	CI	Commercio al Dettaglio non specializzato	5.732		8.422
504	510	518	185	Casa di Cura S. Anna - Ostetricia Ginecologia Srl	Cagliari	CA	Servizi ospedalieri	5.727		5.663
505	496	485	513	Cfadda 2 Srl	Cagliari	CA	Commercio al Dettaglio - Ferramenta e vernici	5.708		5.844
506	501	511	936	Olbiagros Srl	Olbia	OT	Commercio al Dettaglio non specializzato	5.697		5.728
507	958	1154	2173	Eddy & Jack	Sennori	SS	Commercio al Dettaglio non specializzato	5.686		3.037
508	396	385	402	Acciaro & Parodi Logistica Srl	Sassari	SS	Trasporti - Attività Varie	5.664		7.115
509	350	472	554	So.Ge.La. Società Gestione Lavori Spa	Cagliari	CA	Costruzioni - Cantieri Edili	5.663		8.020
510			865	Brundu Srl	Torralba	SS	Alimentari - Granaglie	5.654		4.990
511	563	787	187	Enermar Trasporti Isole Sarde Srl	La Maddalena	OT	Trasporti Marittimi	5.641		5.206
512	526	604	1227	Dieffe	Olbia	OT	Commercio al Dettaglio non specializzato	5.640		5.502
513	464	835	217	Fiber Fin Srl	Cagliari	CA	Plastica	5.621		6.165
514			843	Silvio Carta Srl	Baratili San Pietro	OR	Alimentari - Bevande alcoliche distillate	5.617		
515	696	707	3972	Palmas e Palmas Srl	Cagliari	CA	Commercio al Dettaglio - Elettrodomestici	5.609		4.305
516	6635	4615	11401	Costruzioni Immobiliare Sarda Srl	Sassari	SS	Costruzioni - Edilizia e Genio Civile	5.602		202
517	823	4842	366	S.I.M.Me. Sardinian Industrial Maintenance Mechanical Srl	Ottana	NU	Metallo - Lavori di meccanica generale	5.580		3.594
518	353	465	294	Compau Srl	Marrubiu	OR	Elettronica - Macchine e apparecchi elettrici	5.578		7.971
519	570	718	1006	Gestioni Dinamiche Srl	Monastir	CA	Commercio al Dettaglio non specializzato	5.551		5.150
520	485	514	1050	Sanna Edilizia Srl	Sassari	SS	Commercio all'Ingrosso - Legnami e mat costruzione	5.551		5.911
521	436	352	498	Aeffe Srl	Olbia	OT	Commercio al Dettaglio - Tessili e abbigliamento	5.551		6.552
522	495	478	427	Master Rent A Car Srl	Olbia	OT	Noleggio Autovetture	5.539		5.848
523	720	3341	617	Todde Gian Carlo Srl	Cagliari	CA	Costruzioni - Edilizia e Genio Civile	5.536		4.175
524	579	705	664	Sa.Ma. Srl	San Sperate	CA	Commercio all'Ingrosso - Macchinari e attrezzature	5.531		5.087
525	516	524	1259	Mari Srl	Villacidro	VS	Commercio all'Ingrosso - Macchinari e attrezzature	5.527		5.595
526	555		1206	Edilcinque Srl	Sassari	SS	Commercio al Dettaglio	5.524		5.276
527	1345	8207	586	Scavi e Trasporti Srl	Porto Torres	SS	Costruzioni - Cantieri Edili	5.522		2.173
528	465	424	789	Medservice Srl	Assemini	CA	Commercio al Dettaglio non specializzato	5.513		6.164
529	622	528	876	Eurofrio Srl	Porto Torres	SS	Lavorazione Vetro	5.509		4.788
530	535	543	1230	Ba.Com. Srl	Capoterra	CA	Commercio al Dettaglio non specializzato	5.508		5.431
531	619	615	411	Olbia Boat Service Srl	Olbia	OT	Mezzi di trasporto - Cantieristica	5.505		4.793
532	749		3011	Nuova Irres Ortofrutta Srl	Cagliari	CA	Commercio all'Ingrosso - Alimentari e bevande	5.504		3.976
533	574	540	174	Numeri Sistemi e Informatica Spa - Numeri Spa	Sassari	SS	Informatica - Software	5.503		5.122
534	521	526	1137	Ancos Srl	Capoterra	CA	Commercio al Dettaglio non specializzato	5.502		5.539
535	249	462	406	Milan Scavi	Cagliari	CA	Marmo, Granito e altri Mat. Edilizia	5.500		11.076
536	457	428	745	F.I.R.E.S. Srl	Sestu	CA	Commercio all'Ingrosso - Ferramenta e idraulica	5.491		6.226
537	797	892	473	Trans Sea Srl	Cagliari	CA	Trasporti Terrestri	5.480		3.691
538	639	500	738	Micconi Vitale Forniture Srl	Cagliari	CA	Commercio al Dettaglio - Mobili e arredi	5.467		4.684
539	8444		11541	Cuccureddus Srl	Cagliari	CA	Alberghi	5.457		90
540	699	716	1798	Commerciale Bazzu Srl	San Teodoro	OT	Commercio all'Ingrosso - Legnami e mat costruzione	5.443		4.296
541	193	166	1116	Farnos Srl	Cagliari	CA	Commercio all'Ingrosso di combustibili	5.441		13.590
542	629	519	140	Innovaconsulting Srl	Cagliari	CA	Consulenza Amministrativa Gestionale	5.435		4.752
543	626	441	343	C.e.t.i.s. Srl	Olbia	OT	Costruzioni - Installazione Servizi in Fabbricato	5.422		4.781
544	537		1046	Corstyrene Italie Srl	Ottana	NU	Plastica	5.420		5.407
545	562	571	730	Medifarma Srl	Cagliari	CA	Commercio all'Ingrosso - Altri beni di consumo	5.419		5.228
546	474	502	192	S.C.E.A.S. Società Cooperativa Ecologia Ambiente Scrl	Capoterra	CA	Servizi di Pulizia e Disinfestazione	5.414		6.018
547			1058	Vela Shop Srl	Cagliari	CA	Commercio al Dettaglio - Tessili e abbigliamento	5.413		4.901
548	1355	10250	2745	So.Co.Re. Scrl	Cagliari	CA	Costruzioni - Edilizia e Genio Civile	5.402		2.162
549	668	665	1111	L'Armentizia Moderna Scrl	Guspini	VS	Alimentari - Latte	5.399		4.502
550	577	659	1143	Anser Srl	Nuoro	NU	Commercio al Dettaglio non specializzato	5.382		5.091

Valore aggiunto	EBIT	Cash Flow prodotto	Circolante prodotto	Utile o perdita esercizio	Variazione Fatturato %	Variazione V.A. %	Variazione Attivo %	Variazione Capitale netto %	ROE %	ROI %	Capitale netto su Passività %	Leverage
valori somma					valori mediani							
5.283.755	-67.097	72.979	1.969.145	-979.192	3,6	7,6	6,7	8,7	4,4	3,6	22,6	4,3
2.947.808	-410.393	111.350	1.219.606	-913.258	4,6	4,3	8,4	12,8	2,6	3,8	27,3	3,7
1.785.971	452.915	-74.707	885.300	131.364	6,7	3,0	6,6	11,2	2,3	3,8	24,9	4,0
59	-241	65	-230	-247	25,1	-66,7	18,7	-693,3		-22,1		
940	327	271	514	3	1,0	1,8	63,9	493,2	0,1	4,4	79,3	1,3
676	88	248	252	0	-31,9	-37,3	-41,1	0,7	0,0	4,0	21,4	4,7
3.508	324	1.878	638	40	1,1	-2,3	41,8	351,8	1,1	2,3	51,8	1,9
1.484	780	-676	938	394	-2,3	11,1	113,3	321,4	6,5	6,7	165,2	0,6
872	224	-578	322	135	-0,5	1,8	0,8	5,7	5,6	6,1	210,2	0,5
396	41	562	142	-25	87,2	15,1	1,7	-131,6	-384,6	3,6		
1.839	400	-135	677	1	-20,4	2,7	37,3	473,7	0,1	4,7	29,2	3,4
1.401	120	209	431	-35	-29,4	-13,5	-1,1	213,6	-4,4	1,5	18,2	5,5
938	277	1.709	735	55	13,3	26,9	35,4	414,5	4,3	3,3	28,6	3,5
3.453	547	3.228	979	30	8,4	11,5	-23,7		3,5	5,2	21,0	4,8
668	145	19	240	7	2,5	-2,2	18,0	8,0	6,7	6,4	4,6	21,9
3.036	1.034	1.312	1.319	614	-8,8	25,3	-12,1	-2,7	19,9	17,2	118,8	0,8
960	154		293	-26					-0,8	2,3	105,4	0,9
185	129	77	138	82	30,3	-25,7	-9,5	30,0	26,1	17,6	104,4	1,0
-92	-130	150	-113	-159		-123,7	-85,9	-69,4	-106,4	-3,3	7,8	12,8
1.975	157	-1.681	322	9	55,3	29,1	20,0	77,9	2,5	5,3	16,8	6,0
2.396	228	2.559	894	321	-30,0	-23,5	-35,1	-42,8	13,7	3,7	55,0	1,8
802	41	75	120	6	7,8	14,6	-13,8	1,8	1,8	2,8	33,5	3,0
768	394	731	488	243	-6,1	7,3	17,4	5,8	31,3	12,1	29,5	3,4
1.504	182	3	311	35	-15,3	-1,0	44,2	82,5	8,2	6,2	19,1	5,2
1.749	919	-49	1.533	618	-5,3	108,5	18,5	50,4	40,3	15,1	38,8	2,6
1.259	411	1.889	515	236	32,6	13,3	-36,1	166,1	69,3	13,2	25,5	3,9
1.163	282	249	399	2	8,7	-2,5	1,5	-19,2	0,6	4,7	4,8	20,8
656	215	853	350	-86	-1,2	-38,8	-2,8	-6,7	-7,0	2,8	19,1	5,2
676	187	173	273	5	4,7	3,5	-5,4	3,1	3,0	5,8	5,6	17,7
1.331	242	-21	514	88	154,1	79,4	121,0		150,4	8,0	2,5	39,8
1.016	204	-133	292	28	-10,6	-3,3	6,5	34,2	12,2	6,5	8,9	11,3
925	318	-852	447	62	15,1	-0,2	13,2	13,4	12,7	7,9	13,7	7,3
667	81	79	168	21	1,4	3,3	-4,6	14,6	13,6	5,3	12,4	8,1
1.806	457	426	822	169	14,9	-0,5	2,9	6,1	5,9	7,6	93,3	1,1
270	17	-1.127	34	2	38,4	164,7	11,9	15,4	14,3	1,2	1,0	98,1
3.654	363	808	1.495	159	7,4	-5,0	3,7	3,6	4,1	6,0	180,8	0,6
720	11	74	76	-13	-0,7	0,8	0,8	-35,7	-56,5	1,1	1,8	56,7
1.816	236	-45	624	97	-50,3	-40,2	-0,1	35,8	30,0	4,9		
1.062	89	498	262	2	-11,8	-12,4	30,7	121,8	0,1	1,6	86,8	1,2
1.580	-17	403	51	-59	48,5	10,1	2,0	-7,8	-48,0	-0,8	5,7	17,4
1.065	399	-11	454	106	16,7	10,4	24,2	34,0	5,7	6,8	48,7	2,1
-8.948	-9.041	-3.768	227	-13.087			95,5	-97,8	-542,1	-61,8	0,6	181,6
477	280	499	313	149	26,7	55,4	19,4	136,8	83,5	12,9	11,9	8,4
730	501	1.303	605	11	-60,0	-33,0	-15,1	0,9	0,7	5,6	22,6	4,4
4.588	-74	60	263	-148	14,4	30,0	-9,4	-49,8	-65,9	-3,9	9,0	11,1
2.114	617	1.856	813	307	13,4	17,8	26,1	11,3	10,7	10,4	85,3	1,2
772	213	342	368	114	0,2	8,0	-1,3	6,3	6,1	4,7	75,0	1,3
1.072	181	148	262	45	3,7	5,2	10,2	10,4	11,1	5,4	13,7	7,3
3.323	116	563	495	4	-10,0	-7,6	6,3	-4,9	0,8	3,6	16,2	6,2
764	199	531	352	83	10,4	3,9	28,3	9,9	9,4	7,1	41,5	2,4
300	43	4.506	60	2	149,9	-39,8	-89,0	15,4	14,3	1,5	2,8	35,7
732	133	461	381	1	19,9	0,0	-13,9	0,3	0,0	2,2	57,6	1,7
716	89	191	220	1	5,7	7,3	63,7		0,2	3,5	31,1	3,2

segue **Classifica per Fatturato 2008 - Imprese Guida**

I DATI SONO ESPRESSI IN MIGLIAIA DI EURO

				Fatturato					
				2007	Fatturato				
				2008					
Pos. 2008	Pos. 2007	Pos. 2006	Pos. 2008	valori somma					
Reg. Fatt.	Reg. Fatt.	Reg. Fatt.	Reg. V.A.	totale imprese	28.583.400				
Fatt. 2008	Fatt. 2007	Fatt. 2006	Fatt. 2008	imprese guida	21.813.040				
2008	2007	2006	2008	Top 100	17.251.342				
Denominazione	Sede	Pr.	Attività economica	5.381	5.101				
551	576	577	877	Inted Srl	Cargeghe	SS	Commercio all'Ingrosso - Legnami e mat costruzione	5.381	5.101
552	513	546	6048	Sardinia Press Srl	Sassari	SS	Editoria e Stampa	5.363	5.619
553	522	456	254	C.C.M.T. Srl - Casa di Cura M. Tommasini Srl	Cagliari	CA	Servizi ospedalieri	5.362	5.528
554	542	414	5131	Duecia Srl	Cagliari	CA	Commercio Autoveicoli	5.356	5.361
555		949		Fratelli Ammirati Srl	Sestu	CA	Commercio all'Ingrosso - Altri beni di consumo	5.345	
556	612	609	149	So.G.Aer. Security Spa	Elmas	CA	Servizi di Investigazione e Vigilanza	5.338	4.839
557	113	463	1491	Golf Hotels Residences International Srl	Olbia	OT	Costruzioni - Edilizia e Genio Civile	5.317	21.595
558	728	888	163	S.I.Ge.C. Società Italiana Gestione Cave Srl	Isili	CA	Smaltimento rifiuti	5.309	4.126
559	1203	1620	1752	Pin.Or. Srl	Orani	NU	Commercio al Dettaglio non specializzato	5.304	2.462
560	621	531	152	Compagnia Portuale Filippo Corridoni Srl	Olbia	OT	Movimentazione Merci e Magazzinaggio	5.287	4.790
561	484	457	797	Bifulco Calzature Sud Srl	Cagliari	CA	Commercio all'Ingrosso - Altri beni di consumo	5.261	5.924
562	538	854	1628	Gala Piccola Srl	Ozieri	SS	Alimentari - Latte	5.258	5.398
563	906	1244	868	Premix Srl	Cagliari	CA	Prodotti in calcestruzzo, cemento e gesso	5.253	3.205
564	481	523	613	Calcestruzzi Dau Srl	Olbia	OT	Prodotti in calcestruzzo, cemento e gesso	5.252	5.943
565	611	583	771	Stemaplast Srl	Paulilatino	OR	Chimica	5.251	4.843
566	456		1610	Canalis Automobili Srl	Oristano	OR	Manutenzione e riparazione autoveicoli	5.239	6.247
567	540	830	519	Billionaire	Arzachena	OT	Ristoranti	5.236	5.374
568		351		Eurofin Srl	Olbia	OT	Trasporti Terrestri	5.233	4.236
569	568	555	1425	Gessa Commerciale Srl	Mandas	CA	Commercio al Dettaglio non specializzato	5.209	5.172
570		1187		CDC Supermercati Srl	Muravera	CA	Commercio al Dettaglio non specializzato	5.175	0
571	544	616	1518	Autor Srl	Cagliari	CA	Manutenzione e riparazione autoveicoli	5.174	5.349
572	512		410	Impianti Industriali Mamusa Spa	Assemini	CA	Metallo	5.167	5.633
573	580	539	1118	A.M.R. Motori Srl	San Giovanni Suergiu	CI	Commercio Autoveicoli	5.163	5.085
574	514	646	2168	Pittau Motors	Iglesias	CI	Commercio Autoveicoli	5.148	5.613
575	551	489	567	Zedda Piras Spa	Cagliari	CA	Alimentari - Vino	5.139	5.300
576	1750	1624	416	Co.Me.Car. Srl	Cagliari	CA	Metallo - Lavori di meccanica generale	5.127	1.641
577	559	711	11231	Oam 1941	Sassari	SS	Commercio all'Ingrosso - Alimentari e bevande	5.126	5.255
578	603	686	548	F.F. Serci Srl	Guspini	VS	Costruzioni - Edilizia e Genio Civile	5.118	4.885

Valore aggiunto	EBIT	Cash Flow prodotto	Circolante prodotto	Utile o perdita esercizio	Variazione Fatturato %	Variazione V.A. %	Variazione Attivo %	Variazione Capitale netto %	ROE %	ROI %	Capitale netto su Passività %	Leverage
valori somma				valori mediani								
5.283.755	-67.097	72.979	1.969.145	-979.192	3,6	7,6	6,7	8,7	4,4	3,6	22,6	4,3
2.947.808	-410.393	111.350	1.219.606	-913.258	4,6	4,3	8,4	12,8	2,6	3,8	27,3	3,7
1.785.971	452.915	-74.707	885.300	131.364	6,7	3,0	6,6	11,2	2,3	3,8	24,9	4,0
922	316	325	557	168	5,5	-3,4	-1,5	11,1	10,5	7,2	62,9	1,6
90	84	-1	90	57	-4,6	-25,0	-33,6	-11,4	25,5	25,5	403,8	0,2
2.656	148	924	525	11	-3,0	-10,0	-12,7	-31,7	0,4	2,6	76,7	1,3
123	4	597	50	-80	-0,1	-30,9	-17,9	-282,1		0,1		
860	402		467	58					1,4	3,4	57,5	1,7
4.376	469	215	695	197	10,3	13,3	28,6	39,2	32,8	22,0	41,3	2,4
568	164	1.384	275	-30	-75,4	-83,5	-16,6	-0,5	-0,5	1,4	150,4	0,7
3.880	2.790	-157	4.247	1.893	28,7	63,1	94,9	120,0	75,0	54,2	104,0	1,0
489	152	388	143	13	115,4	259,6	97,2		4,9	8,8	29,6	3,4
4.279	106	345	357	-17	10,4	0,7	-13,6	-2,1	-0,5	2,1	190,6	0,5
1.008	77	-140	167	24	-11,2	-7,6	-2,7	3,4	3,4	3,1	41,2	2,4
524	90	143	137	1	-2,6	9,4	15,9	0,2	0,2	3,3	23,2	4,3
936	137	282	534	1	63,9	106,2	10,3	0,3	0,1	3,1	20,2	4,9
1.262	178	536	441	24	-11,6	-2,0	-1,0	4,8	4,7	4,3	14,6	6,9
1.033	168	-2.176	381	15	8,4	5,5	-4,3	11,0	0,7	2,6	56,7	1,8
530	57	85	177	7	-16,1	-9,4	-14,2	0,8	0,7	2,5	87,8	1,1
1.474	143	-564	369	-79	-2,6	51,0	36,8	-27,9	-32,0	5,2	6,9	14,5
2.067	133	-118	373	68	23,5	38,4	13,2	46,7	36,3	5,8	10,0	10,0
590	191	257	256	134	0,7	-5,6	14,4	40,4	65,2	12,7	17,6	5,7
687	78	308	116	40					163,3	14,4	4,3	23,3
560	59	-468	180	27	-3,3	7,7	19,9	88,4	1,6	1,8	163,5	0,6
1.807	156	-11	396	39	-8,3	-8,6	65,3	161,3	1,8	3,0	89,8	1,1
729	359	444	431	251	1,5	12,2	6,7	13,0	12,3	12,9	303,8	0,3
397	41	-428	84	-1	-8,3	-4,8	-10,1	-0,2	-0,2	2,2	56,6	1,8
1.373	1.373	1.528	1.373	900	-3,0	-43,7	0,3	3,3	3,2	3,4		
1.780	345	-773	488	135	212,4	57,1	28,6	90,7	61,9	3,3	2,5	39,6
-26	-236	-208	-211	-245	-2,5	-120,2	-23,0	-470,7		-20,8		
1.411	135	435	244	58	4,8	2,2	-6,8	3,8	3,7	4,2	108,9	0,9

**CLASSIFICA PER VALORE AGGIUNTO 2008
IMPRESE GUIDA**

Classifica per Valore Aggiunto 2008 - Imprese Guida

I DATI SONO ESPRESSI IN MIGLIAIA DI EURO

Pos. Reg. V.A. 2008	Pos. Reg. V.A. 2007	Pos. Reg. V.A. 2006	Pos. Reg. Fatt. 2008	Denominazione	Sede	Pr.	Attività economica	totale imprese imprese guida Top 100
1	2	2	3	SARlux Spa	Sarroch	CA	Energia Elettrica, Gas	
2	1	1	1	Saras Spa Raffinerie Sarde	Sarroch	CA	Petrolio	
3	3	3	4	Alcoa Trasformazioni Srl	Portoscuso	CI	Metallo	
4	4	4	6	Meridiana Spa	Olbia	OT	Trasporti Aerei	
5	7	8	7	Tiscali Italia Spa	Cagliari	CA	Telecomunicazioni	
6	6	6	14	Abbanoa Spa	Cagliari	CA	Raccolta, Depurazione e Distribuzione Acqua	
7	11	7	31	Sardegna Resorts	Arzachena	OT	Alberghi e Ristoranti	
8	14		194	ARST Spa	Cagliari	CA	Trasporti Terrestri	
9	10	5	10	Eurallumina Spa	Portoscuso	CI	Metallo	
10	13	10	13	Superemme Spa	Dolianova	CA	Commercio al Dettaglio non specializzato	
11	12	9	243	Ctm Spa	Cagliari	CA	Trasporti Terrestri	
12	8	24	761	Cagliari Calcio Spa	Cagliari	CA	Sport	
13	49	376	65	Realjob Agenzia Lavoro Spa	Cagliari	CA	Ricerca, Selezione e Fornitura Personale	
14			1101	Arst Gestione Fds Srl.	Cagliari	CA	Trasporti Terrestri	
15	15	13	18	Forship - Tourship Italia Spa	Cagliari	CA	Trasporti Marittimi	
16	45	38	20	Intermare Sarda Spa	Tortoli	OG	Macchine e apparecchi meccanici	
17	16	15	59	Editoriale La Nuova Sardegna Spa	Sassari	SS	Editoria e Stampa	
18	17	17	131	Casic Consorzio per L'Area di Sviluppo Industriale	Cagliari	CA	Consulenza Amministrativa Gestionale	
19	34	32	2	Arcola Petrolifera Spa	Sarroch	CA	Petrolio	
20	19	19	54	L'Unione Sarda Spa	Cagliari	CA	Editoria e Stampa	
21	25	27	19	3A - Assegnatari Associati Arborea Scrl	Arborea	OR	Alimentari - Latte	
22	21	22	1330	Teatro Lirico di Cagliari - Fondazione	Cagliari	CA	Spettacolo	
23	32	29	24	Fluorsid Spa	Assemini	CA	Chimica	
24	26	26	107	Cooperativa Vigilanza Sardegna Scrl	Cagliari	CA	Servizi di Investigazione e Vigilanza	
25	23	46	39	Isolex Spa	Porto Torres	SS	Altre Manifatturiere	
26			1711	Sottovento Srl.	Arzachena	OT	Ristoranti	
27	27	25	86	Geasar - Gestioni Aeroporti Sardi Spa	Olbia	OT	Gestione Infrastrutture per I Trasporti	
28	28	20	44	Bridgestone Metalpha Italia Spa	Assemini	CA	Prodotti in metallo	
29	30	35	100	So.G.Aer. - Società Gestione Aeroporto Spa	Elmas	CA	Gestione Infrastrutture per I Trasporti	
30			186	Sardeolica Srl	Uta	CA	Energia Elettrica, Gas	
31	18	18	60	Keller Elettromeccanica Spa	Villacidro	VS	Mezzi di trasporto - Cantieristica	
32	37	41	66	Sugherificio Ganau Spa	Tempio Pausania	OT	Sughero	
33	61	50	27	Jumbo Spa	Cagliari	CA	Commercio al Dettaglio - Mobili e arredi	
34	35	33	45	Delphina Srl	Palau	OT	Villaggi Turistici, Campeggi e Agriturismo	
35	55	70	219	Impresa Manca - Costruzioni Generali Spa	Sarroch	CA	Costruzioni - Edilizia e Genio Civile	
36	33	30	309	Saremar - Sardegna Regionale Marittima Spa	Cagliari	CA	Trasporti Marittimi	
37	44	58	9	Industria Servizi Agroalimentari Spa - ISA Spa	Villacidro	VS	Commercio all'Ingrosso - Alimentari e bevande	
38	20	23	21	Panda Spa (Comprabene, Pellicano)	Cagliari	CA	Commercio al Dettaglio non specializzato	
39	40	39	73	Sugherificio Molinas Peppino & Figli Spa	Calangianus	OT	Sughero	
40	36		152	Consorzio Industriale Provinciale Gallura	Olbia	OT	Altri Servizi alle Imprese	
41	29		29	Ottana Energia Spa	Nuoro	NU	Energia Elettrica, Gas	
42	46	64	52	Tecnocasic Spa	Cagliari	CA	Smaltimento rifiuti	
43	58	57	76	Sartec Saras Tecnologie Srl	Assemini	CA	Elettronica - Apparecchi medicali e di precisione	
44	38	42	35	F.Lli Pinna Industria Casearia Spa	Thiesi	SS	Alimentari - Latte	
45	42	45	26	Consorzio Agrario Interprovinciale di Cagliari e Oristano	Cagliari	CA	Alimentari - Mangimi	
46	41	54	36	Abbattista Spa	Cagliari	CA	Commercio al Dettaglio - Riparazione beni consumo	
47	51	56	163	Remosa Service And Construction Spa	Cagliari	CA	Metallo - Lavori di meccanica generale	
48	31	37	34	Ugo Multineddu Spa (ex Multimarkets Spa)	Sassari	SS	Commercio al Dettaglio non specializzato	
49	60		130	I.C.O.M. Srl	Assemini	CA	Carpenteria metallica	
50	9	34	221	Mi.No.Ter. Spa	Cagliari	CA	Costruzioni - Edilizia e Genio Civile	

Valore aggiunto	Fatturato	Variazione % Valore Aggiunto	Variazione % Fatturato	Valore Aggiunto su Attivo %	Valore Aggiunto su Valore della prod %	Valore Aggiunto su Costo del lavoro	Roi%	Ros %
valori somma		valori mediani						
5.283.755	28.583.400	7,6	3,6	21,6	29,9	1,3	3,6	4,2
3.371.553	20.500.538	6,8	4,7	29,7	37,9	1,4	4,2	4,7
2.171.715	15.873.635	4,6	6,1	27,2	35,4	1,6	3,7	5,2
304.438	673.214	13,2	13,8	31,7	40,6	83,9	25,6	36,5
268.839	7.820.135	-70,6	17,4	10,1	3,4	2,4	3,0	1,0
146.744	501.001	-26,2	-20,9	35,2	29,3	2,3	15,2	12,6
99.607	390.334	-20,7	0,9	39,4	23,3	1,0	-3,8	-2,4
60.975	316.248	4,7	14,8	13,7	19,1	1,6	-8,9	-12,5
51.904	186.064	-15,8	-3,0	7,6	25,9	1,1	-1,0	-3,6
45.553	67.049	3,3	-4,3	12,0	62,5	2,5	4,0	22,9
41.638	12.950	28,9	7,7	74,8	63,1	1,0	-1,3	-5,7
41.249	227.588	-13,2	7,7	19,1	17,9	1,8	0,9	0,8
34.774	196.234	5,6	7,5	33,7	17,5	1,5	5,8	3,1
33.771	11.075	2,1	1,7	41,0	71,4	1,2	1,1	8,4
32.027	3.836	-33,6	34,4	38,3	56,7	1,8	9,3	203,1
29.583	32.546	176,9	185,9	419,3	89,5	1,0	8,7	1,9
28.169	2.689			44,9	76,2	1,1	3,2	75,8
24.201	139.293	-20,1	8,3	45,5	15,9	0,8	-11,2	-4,3
24.174	128.108	121,8	35,1	37,4	18,8	2,4	19,4	9,8
23.391	36.286	-4,4	-1,4	53,9	63,7	1,8	13,6	16,2
22.886	17.953	5,4	32,6	5,8	62,0	6,9	1,3	28,5
21.044	1.197.125	69,2	24,6	14,0	1,8	8,0	11,6	1,5
18.810	38.684	-5,9	7,8	31,6	45,3	1,7	8,1	12,5
18.477	133.018	11,7	8,5	13,9	13,6	1,8	1,6	1,6
18.080	2.221	-2,0	-11,8	51,3	58,2	1,1	2,8	44,0
17.615	106.625	38,0	28,3	27,2	16,2	2,5	9,0	5,5
16.927	20.975	4,3	-1,4	75,7	80,5	1,0	1,3	1,4
16.696	56.156	-4,7	0,0	27,1	28,9	1,7	5,9	6,5
16.614	1.701		-18,7	110,5		28,9	105,9	
15.308	25.141	-4,9	-11,4	38,8	54,6	1,5	9,8	15,4
14.910	49.100	-5,1	-0,5	26,7	28,7	1,2	-6,4	-7,3
14.531	22.292	6,2	11,4	11,1	43,4	2,3	-0,1	-0,9
14.200	13.296			13,8	59,5	13,0	4,2	32,4
13.666	34.945	-36,9	20,0	16,4	31,6	0,8	-6,2	-14,8
13.650	32.432	16,4	4,6	18,2	35,1	1,6	5,0	11,4
13.610	87.624	46,9	11,0	25,7	15,1	2,0	12,0	7,2
13.363	45.639	10,6	11,5	65,1	28,7	1,1	4,5	2,0
12.796	12.033	32,1	-59,9	29,3	37,4	1,9	13,3	48,2
12.782	8.610	2,8	0,7	58,8	54,4	1,3	9,8	24,8
12.458	244.969	14,1	11,5	8,5	5,0	2,5	4,0	2,4
12.450	124.042	-34,9	-9,6	20,4	9,0	0,9	-7,4	-3,7
12.386	28.724	9,1	2,0	12,7	35,8	1,6	2,8	9,5
12.357	15.570	2,4	0,3	10,8	59,0	1,9	0,4	3,3
12.295	80.994	-11,8	8,2	25,6	14,7	2,1	12,3	7,3
12.104	39.201	11,2	-0,6	19,7	24,3	1,2	2,1	3,2
11.831	27.045	23,9	13,2	45,6	43,3	1,4	6,7	6,4
11.780	59.292	2,5	8,5	21,0	17,8	1,7	4,4	4,2
11.602	98.183	3,0	-1,1	9,8	11,8	1,8	3,3	3,9
11.557	57.621	2,6	0,7	29,4	19,8	1,7	10,3	7,0
11.556	14.837	12,8	15,2	96,2	74,6	1,1	7,1	5,7
11.555	59.560	-13,3	-5,6	27,9	18,7	0,9	-3,1	-2,1
11.411	18.127	22,8	28,1	82,8	56,6	1,1	5,7	4,3
11.309	11.996	-76,3	-27,6	6,2	61,1	3,3	2,5	38,3

segue **Classifica per Valore Aggiunto 2008 - Imprese Guida**

I DATI SONO ESPRESSI IN MIGLIAIA DI EURO

Pos. Reg. V.A.	Pos. Reg. V.A.	Pos. Reg. V.A.	Pos. Reg. V.A.	Pos. Fatt.	Denominazione	Sede	Pr.	Attività economica	totale imprese imprese guida Top 100
2008	2007	2006	2008						
51	65	92	88		Remosa Spa	Cagliari	CA	Macchine e apparecchi meccanici	
52	53	81	155		Geovillage Spa	Olbia	OT	Alberghi	
53	68	60	83		Azienda Vinicola Tenute Sella e Mosca Spa	Alghero	SS	Alimentari - Vino	
54	62	53	38		Cobec Srl	Sassari	SS	Commercio al Dettaglio non specializzato	
55	54	55	79		Fratelli Locci - Estrazioni Minerarie Srl	Iglesias	CI	Marmo, Granito e altri Mat. Edilizia	
56	47	69	11		C.S. & D. - Centro Servizi e Distribuzione Srl	Villacidro	VS	Commercio all'Ingrosso - Alimentari e bevande	
57	24	73	128		Akhela Srl	Uta	CA	Informatica - Software	
58	77	84	121		Ctr Srl	Cagliari	CA	Attività dei Servizi Sanitari	
59	50	72	40		Rockwool Italia Spa	Iglesias	CI	Altre Manifatturiere	
60	56	59	181		Servizi Manutenzioni Industriali Srl	Cagliari	CA	Metallo - Lavori di meccanica generale	
61	84	68	584		Impresa di Costruzioni Ing. Raffaello Pellegrini Srl	Cagliari	CA	Costruzioni - Edilizia e Genio Civile	
62	72	65	182		Nivea Spa - Lavanderia Industriale	Assemini	CA	Servizi di lavanderia	
63	48	85	33		Disario Srl	Villacidro	VS	Commercio al Dettaglio non specializzato	
64	69	75	286		Istituto di Vigilanza La Sicurezza Notturna Srl	Cagliari	CA	Servizi di Investigazione e Vigilanza	
65	59	49	154		Casa di Cura Madonna del Rimedio di Oristano Spa	Cagliari	CA	Servizi ospedalieri	
66	93	128	22		LD Sardegna Srl	Olbia	OT	Commercio all'Ingrosso - Alimentari e bevande	
67	111	100	206		Medigas Srl	Cagliari	CA	Costruzioni - Installazione Servizi in Fabbricato	
68	71	82	15		Difarma Spa	Sassari	SS	Commercio all'Ingrosso - Altri beni di consumo	
69	43	181	78		Arco Dell'Angelo Srl	Cagliari	CA	Assistenza Sociale	
70	90	108	42		Logistica Nieddu Srl	Olbia	OT	Trasporti Terrestri	
71	89	51	961		Ifras Srl	Cagliari	CA	Architettura, Ingegneria e Studi Tecnici	
72	101	105	64		Erregi Market Srl (SISA)	Alghero	SS	Commercio al Dettaglio	
73	63	40	104		Stim Spa	Domus De Maria	CA	Alberghi	
74	78	91	8		Ivi Petrolifera Srl	Cagliari	CA	Commercio all'Ingrosso di combustibili	
75	122	431	68		Sella & Mosca Commerciale Srl	Alghero	SS	Commercio all'Ingrosso - Alimentari e bevande	
76	80	67	50		Elcom Srl	Oristano	OR	Commercio all'Ingrosso - Altri beni di consumo	
77	151	184	200		Clea Srl	Olbia	OT	Servizi di lavanderia	
78			208		Casa di Cura Policinico Città di Quartu Srl	Quartu Sant'Elena	CA	Servizi ospedalieri	
79			136		Tiscali Spa.	Cagliari	CA	Telecomunicazioni	
80	86	79	17		Cooperativa Co.Sa.Fa.Ca. Srl	Sestu	CA	Commercio all'Ingrosso - Altri beni di consumo	
81	81	77	123		Casa di Cura Privata Polispécialistica Sant'Elena Spa	Quartu Sant'Elena	CA	Servizi ospedalieri	
82	85	83	203		Navigazione di Cabotaggio Srl	Cagliari	CA	Trasporti Marittimi	
83	1056	763	43		Camporosso Srl (Centro Commerciale Sant'Ignazio)	Villacidro	VS	Commercio al Dettaglio non specializzato	
84	198	224	770		M.G. Srl	Alghero	SS	Alberghi	
85	79	113	149		Ceramica Mediterranea Srl	Guspini	VS	Commercio all'Ingrosso - Legnami e mat costruzione	
86	76	78	133		L'Unione Editoriale Spa	Cagliari	CA	Amministrazione di Imprese	
87	88	93	48		Dettori Market Srl	Olbia	OT	Commercio al Dettaglio non specializzato	
88	82	76	261		Meccanica Costruzioni Spa	Sassari	SS	Carpenteria metallica	
89	110	95	1324		CRS4 - Centro di Ricerca, Sviluppo e Studi Superiori In Sardegna Scrl	Cagliari	CA	Ricerca e Sviluppo	
90	105	118	62		Supermercati Gieffe Tre Srl	Cagliari	CA	Commercio al Dettaglio non specializzato	
91	131	139	25		Simec Spa	Santa Giusta	OR	Alimentari - Granaglie	
92	83	88	204		Italiana Alberghi Srl	Orosei	NU	Villaggi Turistici, Campeggi e Agriturismo	
93	57	48	23		Acentro Srl	Cagliari	CA	Commercio Autoveicoli	
94	106	116	290		Polsarda Srl	Olbia	OT	Servizi di Investigazione e Vigilanza	
95	92	98	28		Tondini Spa	Elmas	CA	Commercio all'Ingrosso di combustibili	
96	91	196	125		Et Service Srl	Tortoli	OG	Villaggi Turistici, Campeggi e Agriturismo	
97	109	119	134		Casar Srl	Serramanna	VS	Alimentari - Ortofrutta	
98	98	131	91		Coop. Compagnia Opere Civili Scrl	Serrenti	VS	Costruzioni - Completamento Edifici	
99	97	86	12		Ce.Di. Sisa Sardegna Scrl	Codranganos	SS	Commercio all'Ingrosso - Alimentari e bevande	
100	103	106	106		Lucianu Logistica	Olbia	OT	Trasporti Terrestri	

Valore aggiunto	Fatturato	Variazione % Valore Aggiunto	Variazione % Fatturato	Valore Aggiunto su Attivo %	Valore Aggiunto su Valore della prod %	Valore Aggiunto su Costo del lavoro	Roi%	Ros %
valori somma		valori mediani						
5.283.755	28.583.400	7,6	3,6	21,6	29,9	1,3	3,6	4,2
3.371.553	20.500.538	6,8	4,7	29,7	37,9	1,4	4,2	4,7
2.171.715	15.873.635	4,6	6,1	27,2	35,4	1,6	3,7	5,2
10.632	24.726	18,4	13,5	34,5	39,3	1,3	6,4	7,9
10.559	15.458	7,6	-38,9	9,1	58,3	2,0	3,1	23,3
10.522	25.888	22,5	8,8	14,3	40,6	2,0	3,1	8,9
10.470	56.484	15,6	6,7	39,4	17,9	1,3	4,5	2,1
10.215	26.595	5,0	-0,7	43,4	38,4	1,7	9,0	8,0
10.132	209.991	-6,8	-0,7	13,2	3,8	1,4	2,1	0,8
9.878	18.789	-42,2	18,1	44,7	51,6	0,9	-12,6	-14,8
9.668	19.288	22,1	36,3	57,9	49,0	1,1	1,8	1,6
9.508	55.192	-7,9	0,3	27,3	16,7	1,5	3,1	1,9
9.405	13.386	-2,7	5,8	174,0	71,0	1,0	1,7	0,7
9.371	5.039	27,0	-71,0	5,5	22,2	1,7	2,1	72,1
9.331	13.369	13,8	4,9	43,1	66,5	1,7	5,3	8,5
9.025	62.980	-16,8	31,6	36,8	13,9	1,2	0,5	0,2
8.896	9.417	4,6	9,4	152,8	94,0	1,2	21,7	13,4
8.811	15.522	-5,8	-3,5	20,8	56,6	1,5	6,9	18,7
8.753	122.024	26,6	12,4	25,6	7,0	1,6	6,1	1,7
8.640	12.393	50,5	41,0	68,5	69,6	1,1	4,9	5,0
8.503	161.257	2,0	-1,9	16,8	5,2	1,8	5,7	1,8
8.502	26.686	-22,4	1,0	43,6	30,5	0,9	-7,5	-5,5
8.476	50.760	20,3	3,7	29,8	16,1	1,3	3,7	2,1
8.411	3.049	18,2	-33,5	12,1	48,5	1,1	0,7	15,7
8.356	32.944	36,2	-8,8	63,2	25,0	1,7	23,0	9,2
8.253	21.739	-8,7	7,3	13,2	38,2	1,2	-0,5	-1,4
8.239	267.546	7,2	11,3	10,1	3,0	4,8	5,6	1,7
8.177	30.380	60,5	3,5	45,5	26,9	3,3	10,2	6,0
8.120	40.356	7,1	2,5	27,8	19,9	2,0	13,4	9,7
8.108	12.637	104,3	67,3	75,5	63,0	1,4	10,6	9,0
7.796	12.365	96,7	8,8	28,7	62,5	1,9	12,6	27,7
7.729	17.425			2,8	44,4	0,5	-360,2	
7.696	141.651	5,9	-4,0	11,4	5,4	1,6	3,5	1,6
7.627	19.230	0,6	6,6	16,0	39,4	1,5	3,4	8,4
7.511	12.535	3,1	-2,0	16,9	49,7	2,4	4,0	14,1
7.467	49.249		271,9	25,0	14,0	1,4	0,3	0,2
7.364	3.772	136,3	-25,0	32,0	195,2	5,5	26,1	159,6
7.318	15.650	-4,4	-9,7	14,5	39,6	1,9	3,1	10,0
7.213	17.513	-9,8	29,9	7,2	38,7	1,4	1,4	7,9
6.948	42.246	-2,6	9,1	17,2	16,0	1,7	5,0	4,8
6.948	10.513	-7,0	-1,0	76,8	65,7	1,1	4,7	4,0
6.887	2.230	18,8	-50,2	31,0	67,3	1,2	2,9	28,7
6.855	34.211	12,7	8,7	57,1	19,9	1,2	5,5	1,9
6.825	103.678	46,4	49,5	9,2	6,6	3,7	3,1	2,2
6.710	12.505	-9,3	-2,3	7,2	52,0	3,0	3,2	24,2
6.668	116.978	-30,3	-22,1	11,5	5,6	1,0	-0,9	-0,4
6.640	9.205	11,8	35,9	176,3	71,2	1,0	4,6	1,9
6.605	85.172	-4,5	19,3	20,7	7,6	4,1	14,8	5,5
6.601	19.137	-5,6	-13,4	71,5	34,5	1,3	-0,8	-0,4
6.550	17.503	13,0	16,1	9,2	32,0	2,7	3,6	14,6
6.499	24.051	-2,3	234,2	11,0	37,0	1,5	3,1	7,5
6.445	200.996	-4,5	-2,3	7,1	2,6	1,3	1,3	0,6
6.199	21.544	1,9	6,1	57,3	26,3	1,3	3,6	1,8

segue **Classifica per Valore Aggiunto 2008 - Imprese Guida**

I DATI SONO ESPRESSI IN MIGLIAIA DI EURO

Pos. Reg. V.A. 2008	Pos. Reg. V.A. 2007	Pos. Reg. V.A. 2006	Pos. Reg. V.A. 2008	Denominazione	Sede	Pr.	Attività economica	totale imprese imprese guida Top 100
101	99	104	435	Società Cooperativa di Vigilanza La Nuorese Srl	Nuoro	NU	Servizi di Investigazione e Vigilanza	
102	104	150	324	Antica Fornace Villa di Chiesa Srl	Cagliari	CA	Gomma	
103	150	136	327	Technology And Contractors Srl	Cagliari	CA	Informatica - Elaborazione e Banche Dati	
104	116	103	249	Montaggi Industriali e Tecniche Organizzative Srl	Assemini	CA	Carpenteria metallica	
105	118	74	423	Coop.A.S. (Cooperativa di Assistenza Sociale) - Srl	Sassari	SS	Assistenza Sociale	
106	120	166	273	Sogaerdyn Spa	Elmas	CA	Movimentazione Merci e Magazzinaggio	
107	114	122	357	Istituto di Vigilanza Executive Srl	Sassari	SS	Servizi di Investigazione e Vigilanza	
108	73	47	162	Fornaci Scanu Spa	Guspini	VS	Laterizi	
109	100	107	124	Società Sarda di Bentonite Srl	Santa Giusta	OR	Marmo, Granito e altri Mat. Edilizia	
110	115	90	32	Cooperativa Dipendenti Eurallumina Srl	Carbonia	CI	Commercio al Dettaglio non specializzato	
111	258	463	399	Reno Srl	Portoscuso	CI	Metallo - Lavori di meccanica generale	
112	2811	2526	852	Nord-Est Costruzioni Srl	Arzachena	OT	Costruzioni - Edilizia e Genio Civile	
113	232		244	Saldimpianti Costruzioni Mechanical Assembly Srl	Tortoli	OG	Carpenteria metallica	
114	121	97	72	Anodal Spa	Oristano	OR	Trattamento metalli	
115	124	159	77	Ges. Com Srl	Arzachena	OT	Commercio al Dettaglio non specializzato	
116	127	155	360	Tepor Spa	Cagliari	CA	Costruzioni - Installazione Servizi in Fabbriato	
117	171	173	217	Centro Istruttorie Spa - Mol Servizi	Cagliari	CA	Altri Servizi alle Imprese - Servizi di reprografia	
118			250	Cosmin Spa	Capoterra	CA	Macchine e apparecchi meccanici	
119	134	80	143	Ecoserdiana Spa	Cagliari	CA	Smaltimento rifiuti	
120	138	225	97	Cooperativa Allevatori Ovini - C.A.O. Srl	Siamanna	OR	Alimentari - Latte	
121	129	132	338	Demi Spa	Assemini	CA	Servizi di lavanderia	
122	70	31	245	Porto Industriale di Cagliari Spa	Cagliari	CA	Movimentazione Merci e Magazzinaggio	
123	125	157	119	Geremeas Srl	Cagliari	CA	Costruzioni - Edilizia e Genio Civile	
124	113	114	80	Sardaformaggi Spa	Olbia	OT	Alimentari - Latte	
125	160	163	187	Consorzio Mss - Monni - Siti - Sea	Assemini	CA	Costruzioni - Installazione Servizi in Fabbriato	
126	145	133	150	La Genovese Gomme Spa	Elmas	CA	Gomma	
127	128	138	189	Nuova Casa di Cura Srl	Cagliari	CA	Servizi ospedalieri	
128	132	146	184	Porto Cervo Marina Srl	Arzachena	OT	Trasporti - Attività Varie	
129			98	Bergamoto Spa.	Sanluri	VS	Commercio al Dettaglio - Farmaceutica, p. medicali e cosmesi	
130	107	125	210	So.Ge.A.Al. Spa	Alghero	SS	Gestione Infrastrutture per I Trasporti	
131	157	252	84	Grendi Trasporti Marittimi Spa	Cagliari	CA	Trasporti - Attività Varie	
132	193	197	111	Ondulor Srl	Santa Giusta	OR	Carta	
133	126	137	387	Istituto di Vigilanza Vigilpol Srl	Ittiri	SS	Servizi di Investigazione e Vigilanza	
134	130	147	455	Servizi Sanitari Sant'Elia Spa	Cagliari	CA	Assistenza Sociale	
135	163		407	Multiss Spa	Sassari	SS	Costruzioni - Edilizia e Genio Civile	
136	922		401	Campidano Ambiente Srl	Selargius	CA	Smaltimento rifiuti	
137	75	71	209	Policlinico Sassarese Spa	Sassari	SS	Servizi ospedalieri	
138	117	151	236	Antonio Puddu Impresa Costruzioni Edili Srl	Cagliari	CA	Costruzioni - Edilizia e Genio Civile	
139	123	165	95	Armamento Sardo Srl	Olbia	OT	Trasporti Marittimi	
140	176	188	542	Innovaconsulting Srl	Cagliari	CA	Consulenza Amministrativa Gestionale	
141			952	Azienda Speciale del Comune di Olbia	Olbia	OT	Trasporti Terrestri	
142	2605	3370	333	Sices E. & I. Srl	Porto Torres	SS	Elettronica - Macchine e apparecchi elettrici	
143			615	Fulgens Srl	Cagliari	CA	Servizi di Pulizia e Disinfestazione	
144	140	175	310	Sar - Med Srl	Iglesias	CI	Elettronica - Apparecchi medicali e di precisione	
145	94	96	142	Stradeblu Srl	Cagliari	CA	Trasporti Marittimi	
146	142	130	303	Casa di Cura S.Antonio Spa	Cagliari	CA	Servizi ospedalieri	
147	731		3208	Sardegna It Srl	Cagliari	CA	Informatica - Varie	
148	175	235	459	A.S.E. Impianti	Portoscuso	CI	Costruzioni - Installazione Servizi in Fabbriato	
149	158	168	556	So.G.Aer. Security Spa	Elmas	CA	Servizi di Investigazione e Vigilanza	
150	166	99	56	De.Co. Srl	Alghero	SS	Commercio al Dettaglio non specializzato	

Valore aggiunto	Fatturato	Variazione % Valore Aggiunto	Variazione % Fatturato	Valore Aggiunto su Attivo %	Valore Aggiunto su Valore della prod %	Valore Aggiunto su Costo del lavoro	Roi%	Ros %
valori somma		valori mediani						
5.283.755	28.583.400	7,6	3,6	21,6	29,9	1,3	3,6	4,2
3.371.553	20.500.538	6,8	4,7	29,7	37,9	1,4	4,2	4,7
2.171.715	15.873.635	4,6	6,1	27,2	35,4	1,6	3,7	5,2
6.163	6.543	-1,2	0,4	186,5	93,9	1,0	4,9	2,5
6.131	8.292	0,8	-4,8	17,4	66,7	4,0	0,1	0,4
6.111	8.143	53,9	55,4	101,8	67,1	1,0	1,6	1,2
6.062	10.856	9,8	-15,3	118,9	55,3	1,2	13,7	6,4
6.037	6.719	16,3	20,5	188,8	89,4	1,0	4,0	1,9
5.964	9.925	16,3	8,9	99,5	60,1	0,9	-21,3	-12,8
5.898	7.556	3,9	4,6	125,1	77,0	1,1	5,0	3,1
5.865	14.861	-27,8	-19,2	28,7	34,6	1,4	5,2	7,1
5.863	19.219	-4,5	-1,2	34,5	29,9	1,7	6,7	5,9
5.862	66.232	3,9	30,7	27,2	8,8	1,2	2,9	0,9
5.824	7.082	129,3	131,3	65,3	82,2	1,4	10,3	13,0
5.793	3.411		92,4	125,3	164,8	34,7	121,5	164,6
5.750	11.065	107,1	143,4	164,5	52,0	1,0	1,9	0,6
5.728	28.846	12,0	-1,2	17,8	19,7	1,7	6,0	6,7
5.543	26.845	9,8	6,9	14,7	20,2	2,0	4,0	5,6
5.506	7.524	15,5	-23,9	14,8	41,4	1,3	3,0	14,6
5.495	12.097	53,3	71,3	110,9	50,5	1,4	21,1	8,6
5.340	10.811			79,7	47,5	1,1	5,7	3,5
5.320	16.364	17,6	7,9	22,4	31,8	1,7	5,9	8,6
5.263	22.599	22,4	-1,1	13,5	19,9	2,6	2,7	4,7
5.155	7.970	9,1	5,6	48,0	64,4	1,4	3,0	4,0
5.134	10.981	-38,5	-40,9	40,1	39,7	0,6	-41,5	-48,4
5.121	19.373	1,8	-9,1	21,5	26,4	1,4	5,4	6,7
5.099	26.342	-10,3	0,6	17,6	17,8	1,4	2,6	2,8
5.090	13.239	33,3	31,7	36,4	38,2	1,3	3,1	3,3
5.035	15.634	23,2	1,1	27,2	29,8	1,5	6,5	7,6
5.026	13.203	6,2	19,7	26,1	37,9	1,4	3,6	5,3
4.997	13.318	8,4	17,5	54,7	37,1	4,9	36,3	24,9
4.940	22.421			13,3	22,0	1,3	0,2	0,4
4.911	12.350	-16,1	14,2	11,3	31,3	0,7	-7,6	-26,7
4.911	25.515	25,9	13,5	39,9	19,1	2,3	14,5	7,0
4.907	20.481	56,2	34,1	26,3	22,3	1,5	4,4	4,0
4.868	7.206	0,7	1,5	128,8	67,4	1,1	9,4	4,9
4.845	6.361	3,0	19,4	12,9	67,1	1,4	2,3	13,8
4.835	6.994	30,6	13,1	99,3	66,1	1,2	10,1	7,0
4.777	7.059	456,8	210,7	86,2	66,4	1,3	8,2	6,5
4.709	12.352	-41,3	-10,0	15,3	38,1	0,8	-5,5	-13,6
4.699	11.480	-10,6	-24,4	58,6	37,8	1,3	9,4	6,6
4.663	23.114	-8,2	8,3	32,1	20,0	1,3	7,1	4,5
4.588	5.435	30,0	14,4	240,8	79,7	1,1	-3,9	-1,4
4.556	3.075			50,0	77,3	1,1	2,2	6,5
4.513	8.053			44,3	34,7	1,1	3,7	4,7
4.509	4.789			85,3	81,7	1,1	10,1	11,1
4.498	8.606	5,2	25,3	18,5	45,2	1,4	0,6	1,7
4.494	16.883	-34,2	-26,7	20,1	23,3	1,0	-2,5	-3,4
4.445	8.695	6,2	9,7	24,2	50,7	1,1	1,0	2,1
4.429	797	323,4		29,4	31,7	1,0	-0,7	-12,8
4.386	6.319	24,2	43,6	76,9	69,5	1,1	3,6	3,2
4.376	5.338	13,3	10,3	205,7	81,6	1,1	22,0	8,8
4.351	36.403	18,9	-2,9	20,9	11,8	0,9	-4,2	-2,4

segue **Classifica per Valore Aggiunto 2008 - Imprese Guida**

I DATI SONO ESPRESSI IN MIGLIAIA DI EURO

Pos. Reg. V.A. 2008	Pos. Reg. V.A. 2007	Pos. Reg. V.A. 2006	Pos. Reg. V.A. 2008	Denominazione	Sede	Pr.	Attività economica	totale imprese imprese guida Top 100
			103	Sarda Silicati Srl	Florinas	SS	Marmo, Granito e altri Mat. Edilizia	
152	141	127	560	Compagnia Portuale Filippo Corridoni Srl	Olbia	OT	Movimentazione Merci e Magazzinaggio	
153	179	298	251	Antonio Puddu Costruzioni Srl	Cagliari	CA	Costruzioni - Edilizia e Genio Civile	
154	143	160	593	Nuova Sicurvis - Srl	Cagliari	CA	Servizi di Investigazione e Vigilanza	
155	170	16	237	Carbosulcis Spa	Gonnesa	CI	Estrazione di Carbone	
156	136	190	96	Grim Group Srl	Cagliari	CA	Commercio al Dettaglio non specializzato	
157	330	674	634	Proservice Spa	Cagliari	CA	Costruzioni - Completamento Edifici	
158	135	102	361	Valorizzazione Carni Sarde Spa	Uta	CA	Alimentari - Carne	
159	108	149	638	Nuova ItalCostruzioni Srl	Cagliari	CA	Costruzioni - Edilizia e Genio Civile	
160	11401	803	16	Energy.It Spa	Cagliari	CA	Energia Elettrica, Gas	
161	156	164	109	Calcidrata Spa	Cagliari	CA	Cemento, Calce e Gesso	
162	155	153	476	Videolina Spa	Cagliari	CA	Spettacolo	
163	291	397	558	S.I.Ge.C. Società Italiana Gestione Cave Srl	Isili	CA	Smaltimento rifiuti	
164	554	382	1434	Kenzia Srl	Olbia	OT	Costruzioni - Edilizia e Genio Civile	
165	1866		1252	Energia Verde Srl	Capoterra	CA	Energia Elettrica, Gas	
166	303	316	49	F.Lli Ibba Srl	Oriстано	OR	Commercio all'Ingrosso - Alimentari e bevande	
167	147	201	442	S.I.G.M - Sardo Italiana Marmi Graniti Srl	Orosei	NU	Marmo, Granito e altri Mat. Edilizia	
168	137	143	178	Cantine Argiolas Spa	Serdiana	CA	Alimentari - Vino	
169	3047	2563	10333	T.R. Srl	Olbia	OT	Intermediari commercio - Legname e mat costruzione	
170	96	89	398	Eurocoop - Scrl	Porto Torres	SS	Movimentazione Merci e Magazzinaggio	
171			235	Studio Vacanze Srl	Budoni	OT	Alberghi	
172	187	272	151	Protex Srl	Cagliari	CA	Commercio all'Ingrosso - Altri beni di consumo	
173	2323	3096	118	Il Conte Srl	San Giovanni Suergiu	CI	Commercio al Dettaglio non specializzato	
174	159	144	533	Numeri Sistemi e Informatica Spa - Numeri Spa	Sassari	SS	Informatica - Software	
175	164	174	454	Casa di Cura Villa Elena Srl di Emilio e CARlo Pirastu	Cagliari	CA	Servizi ospedalieri	
176	230	239	113	Turrismarket Srl	Porto Torres	SS	Commercio al Dettaglio non specializzato	
177	5	112	5	Portovesme Srl	Portoscuso	CI	Metallo	
178	301	123	2574	Cualbu Srl	Cagliari	CA	Costruzioni - Edilizia e Genio Civile	
179	177	205	346	C.M.F. Spa	Cagliari	CA	Prodotti in metallo	
180	173	284	270	Isgas Srl	Cagliari	CA	Energia Elettrica, Gas	
181	190	185	257	Sarflex Spa	Siniscola	NU	Metallo	
182	235	295	37	Testoni Srl	Sassari	SS	Commercio all'Ingrosso di combustibili	
183	174	226	363	Tiscali International Network Spa	Cagliari	CA	Telecomunicazioni	
184	183	314	185	Tecno Sarda Industrie Srl	Carbonia	CI	Costruzioni	
185	169	177	504	Casa di Cura S. Anna - Ostetricia Ginecologia Srl	Cagliari	CA	Servizi ospedalieri	
186	102	109	74	Logistica Mediterranea Spa	Elmas	CA	Trasporti Terrestri	
187	199	1994	511	Enermar Trasporti Isole Sarde Srl	La Maddalena	OT	Trasporti Marittimi	
188	1186	1852	2004	Da Vinci Srl	Cagliari	CA	Commercio al Dettaglio non specializzato	
189	219	402	67	Pastificio F.Lli Cellino Srl	Santa Giusta	OR	Alimentari - Pane e Pasta	
190	185	208	393	Gestitur Srl	Cagliari	CA	Alberghi	
191	172	145	376	Smeraldo Srl	Arzachena	OT	Alberghi	
192	168	180	546	S.C.E.A.S. Società Cooperativa Ecologia Ambiente Srl	Capoterra	CA	Servizi di Pulizia e Disinfestazione	
193	246	256	673	Italeteco Srl	Cagliari	CA	Informatica - Software	
194	220	290	453	Fi.Bi. Srl	Cagliari	CA	Costruzioni - Edilizia e Genio Civile	
195	197	61	304	Poliemme Srl - Turris Pack	Porto Torres	SS	Plastica	
196			102	Agriexport Scrl	Ozieri	SS	Alimentari - Latte	
197	181	170	475	Sardinia Ambiente Srl	Cagliari	CA	Smaltimento rifiuti	
198	165	186	485	Ed.I.Co.M. Edilizia Industriale Costruzioni Metall Srl	Sassari	SS	Costruzioni - Edilizia e Genio Civile	
199	882	1429	166	Zetaerre Supermercati	Sant'Antioco	CI	Commercio al Dettaglio non specializzato	
200	152	148	145	I.C.A. di Ennio Argiolas Srl	Dolianova	CA	Alimentari - Latte	

Valore aggiunto	Fatturato	Variazione % Valore Aggiunto	Variazione % Fatturato	Valore Aggiunto su Attivo %	Valore Aggiunto su Valore della prod %	Valore Aggiunto su Costo del lavoro	Roi%	Ros %
valori somma		valori mediani						
5.283.755	28.583.400	7,6	3,6	21,6	29,9	1,3	3,6	4,2
3.371.553	20.500.538	6,8	4,7	29,7	37,9	1,4	4,2	4,7
2.171.715	15.873.635	4,6	6,1	27,2	35,4	1,6	3,7	5,2
4.305	21.934			18,8	19,4	1,9	3,3	3,4
4.279	5.287	0,7	10,4	84,0	80,2	1,0	2,1	2,0
4.272	10.810	22,0	-27,3	6,2	30,7		6,2	39,3
4.255	4.966	3,0	4,6	66,3	85,8	1,1	3,4	4,4
4.254	11.310	18,5	5,0	2,4	16,9	0,2	-18,5	-293,8
4.230	22.874	-3,3	-3,1	32,3	18,5	1,2	3,8	2,2
4.192	4.671	98,7	70,7	177,9	79,0	1,2	27,8	14,0
4.101	7.522	-7,9	-43,8	14,8	72,4	1,4	2,3	8,3
4.098	4.664	-29,6	3,9	8,4	87,8	9,4	5,6	58,9
4.065	146.378		74,7	11,7	2,7	1,4	2,5	0,6
3.988	20.814	2,2	11,9	24,2	19,0	2,6	6,4	5,1
3.958	6.142	0,6	7,4	31,2	44,1	1,2	2,5	5,2
3.880	5.309	63,1	28,7	75,4	73,1	32,3	54,2	52,6
3.847	2.048	177,6	11,9	37,5	87,1		33,0	165,2
3.846	2.367		181,5	9,4	68,0	142,4	6,3	109,1
3.787	40.994	63,0	46,2	19,6	9,2	2,3	9,2	4,3
3.772	6.485	-6,7	6,2	28,6	58,5	1,2	1,5	3,0
3.726	13.529	-13,7	-4,1	9,6	21,5	3,6	3,9	11,1
3.718	17		183,3	98,6		48,9	96,2	
3.716	7.109	-45,3	-11,7	67,7	50,6	0,6	-58,9	-45,5
3.691	11.486			41,7	28,5	1,3	7,1	5,4
3.663	15.620	13,3	8,6	26,4	23,5	1,4	5,6	4,9
3.661	19.736			71,2	18,0	1,2	8,6	2,2
3.654	5.503	-5,0	7,4	60,1	65,7	1,6	6,0	6,6
3.609	6.362	-1,7	16,7	39,8	56,5	1,1	2,8	4,0
3.601	20.329	29,5	0,8	50,0	17,4	1,2	4,4	1,5
3.591	462.808	-95,6	-9,1	0,9	0,8	0,1	-10,3	-8,5
3.590	1.056	53,7	-98,7	9,2	42,7	1,4	1,6	60,5
3.581	7.801	1,6	12,1	65,7	45,3	1,4	13,5	9,5
3.575	10.149	0,2	-9,7	10,5	34,1	3,0	4,7	15,8
3.550	10.535	11,7	11,7	21,2	36,4	2,0	5,1	8,1
3.543	57.050	28,0	26,9	28,5	6,2	2,8	14,1	3,1
3.531	7.505	-0,1	9,1	46,7	47,0	1,1	0,8	0,8
3.529	13.301	5,0	-2,7	32,4	26,2	1,2	4,8	3,9
3.508	5.727	-2,3	1,1	24,4	61,2	1,2	2,3	5,7
3.486	27.895	-42,9	11,8	9,1	12,0	1,0	-1,7	-2,3
3.453	5.641	11,5	8,4	33,0	54,6	1,3	5,2	9,7
3.436	1.422	400,9	-8,9	75,9	230,8		63,5	202,1
3.432	31.653	19,7	125,3	15,3	10,6	3,3	3,0	2,1
3.424	7.149	4,3	-7,1	9,9	47,1	1,9	2,0	9,6
3.386	7.333	-5,4	2,0	10,9	46,2	1,8	2,8	11,9
3.323	5.414	-7,6	-10,0	102,0	61,4	1,1	3,6	2,1
3.296	4.456	25,3	27,4	132,0	73,0	1,1	5,7	3,2
3.259	6.367	13,7	-4,6	23,1	51,2	1,6	7,6	17,0
3.254	8.691	4,1	0,4	36,9	37,2	1,7	9,7	9,8
3.247	22.032			7,6	12,4	2,9	3,2	6,2
3.241	6.164	-5,6	5,3	35,8	52,3	1,0	0,3	0,5
3.215	6.008	-12,3	-22,2	71,6	51,5	1,1	4,5	3,3
3.214	14.366	260,3	427,8	47,1	20,5	1,2	6,4	3,0
3.211	16.321	-18,9	6,4	28,6	20,2	1,5	4,5	3,1

segue **Classifica per Valore Aggiunto 2008 - Imprese Guida**

I DATI SONO ESPRESSI IN MIGLIAIA DI EURO

Pos. Reg. V.A. 2008	Pos. Reg. V.A. 2007	Pos. Reg. V.A. 2006	Pos. Reg. V.A. 2008	Denominazione	Sede	Pr.	Attività economica	totale imprese imprese guida Top 100
201	178	194	127	Masnata Chimici Spa	Elmas	CA	Chimica	
202	217	322	117	Pinna Trasporti Logistica Srl	Monastir	CA	Trasporti Terrestri	
203	248	254	190	Dasara Trasporti Spa	Sassari	SS	Trasporti Terrestri	
204	231	306	89	Alice Srl	Elmas	CA	Commercio all'Ingrosso - Alimentari e bevande	
205	249	240	2364	So.Fin.Gi. Srl	Alghero	SS	Costruzioni - Edilizia e Genio Civile	
206	215	250	47	Automax di Putzu & C. Spa	Olbia	OT	Commercio Autoveicoli	
207	218	231	160	Cen.Tra.L. - Centro Trasformazione Latte Srl	Serrenti	VS	Alimentari - Latte	
208	210	242	422	Attività Industriali Consorziata A.I.C.O. Srl	Sassari	SS	Prodotti in calcestruzzo, cemento e gesso	
209	186	203	317	Pressteck Spa	Muravera	CA	Carpenteria metallica	
210	226	255	464	Sapi Srl - Servizi Avanzati per Industrie	Capoterra	CA	Servizi di Pulizia e Disinfestazione	
211	204	243	53	Auto A Spa	Sassari	SS	Commercio Autoveicoli	
212	154	332	491	Fontenergia Spa	Lanusei	OG	Energia Elettrica, Gas	
213	189	217	171	Salumificio Murru Spa	Irgoli	NU	Alimentari - Carne	
214	194	182	169	S.A.M. - Sarda Acque Minerali Spa	Selargius	CA	Alimentari - Acqua e Bevande	
215	213	209	676	Geap Srl	Cagliari	CA	Servizi di Pulizia e Disinfestazione	
216	229	202	582	Mecpolires Workings Group Spa	Cagliari	CA	Metallo - Lavori di meccanica generale	
217	280	388	513	Fiber Fin Srl	Cagliari	CA	Plastica	
218	273	121	256	Novaco Srl	Sassari	SS	Costruzioni - Edilizia e Genio Civile	
219	201	233	352	Sugherificio Martinese Srl	Calangianus	OT	Sughero	
220	239	276	580	Marmi Scancellata Srl	Orosei	NU	Commercio all'Ingrosso - Legnami e mat costruzione	
221	192	195	147	Marini Prodotti Siderurgici Spa	Sestu	CA	Commercio all'Ingrosso di metalli	
222	242	275	328	Sinergest Olbia Spa	Olbia	OT	Smaltimento rifiuti	
223	271		1012	Pro.Ges.Nord Sardegna Srl	Porto Torres	SS	Costruzioni - Installazione Servizi in Fabbricato	
224	203	230	874	Sardinian Operational Service Srl	Cagliari	CA	Altri Servizi alle Imprese	
225	245	232	212	Cooperativa Unione Pastori di Nurri Srl	Nurri	CA	Alimentari - Latte	
226	207	635	2836	Studio Vacanze Srl	Budoni	OT	Alberghi	
227	191	183	63	Dis Srl	Dolianova	CA	Commercio al Dettaglio non specializzato	
228	95	101	281	Vip Sardegna Agroalimentare Srl	Oriстано	OR	Alimentari - Ortofrutta	
229			473	Rena Bianca Spa	Arzachena	OT	Alberghi	
230	716		629	Sameitaly Srl	Olbia	OT	Pubblicità	
231	274	342	821	Europol Service Srl	Sassari	SS	Servizi di Investigazione e Vigilanza	
232	161		860	Co.Me.S - Costruzioni Meccaniche Sarrochesi Srl	Sarroch	CA	Carpenteria metallica	
233	634		341	Arbatax Cantieri Nautici Srl	Tortoli	OG	Mezzi di trasporto - Cantieristica	
234	307	274	132	Frem Group Srl	Elmas	CA	Trattamento metalli	
235	222	454	329	C.E.A. - Srl	Sassari	SS	Costruzioni - Edilizia e Genio Civile	
236			856	Sar.Co.Mi. Srl	Sarroch	CA	Carpenteria metallica	
237	318	268	343	Lorica Sud Srl	Ottana	NU	Chimica	
238	353	346	708	C.R.M. Srl	Cagliari	CA	Informatica - Consulenza	
239	284	262	798	Reistar Srl	Cagliari	CA	Alberghi	
240	471	534	946	La Clessidra Società Cooperativa Sociale Srl	Villacidro	VS	Assistenza Sociale	
241	223	218	588	F.Lli Loi Srl	Orosei	NU	Costruzioni - Edilizia e Genio Civile	
242	236	364	385	Gigioser Srl	Cagliari	CA	Ristoranti	
243	373	410	591	Sten Ambiente Srl	Elmas	CA	Smaltimento rifiuti	
244	228	221	715	Nuoro Ambiente Spa	Nuoro	NU	Smaltimento rifiuti	
245	858	2297	389	Kistio Srl	Cagliari	CA	Altri Servizi alle Imprese - Call Center	
246	528	569	126	Supermercati Peppico Spanu Srl	Monsezzato	CA	Commercio al Dettaglio non specializzato	
247	227	282	93	Scandellari Spa	Sassari	SS	Intermediari commercio - Macchine e impianti	
248	238	220	840	Diego Cali e C. Srl	Cagliari	CA	Trasporti Marittimi	
249	259	251	138	G.D.O. Srl	Santa Giusta	OR	Commercio all'Ingrosso - Altri beni di consumo	
250	200	449	51	Acentro Veicoli Industriali Spa	Cagliari	CA	Commercio Autoveicoli	

Valore aggiunto	Fatturato	Variazione % Valore Aggiunto	Variazione % Fatturato	Valore Aggiunto su Attivo %	Valore Aggiunto su Valore della prod %	Valore Aggiunto su Costo del lavoro	Roi%	Ros %
valori somma		valori mediani						
5.283.755	28.583.400	7,6	3,6	21,6	29,9	1,3	3,6	4,2
3.371.553	20.500.538	6,8	4,7	29,7	37,9	1,4	4,2	4,7
2.171.715	15.873.635	4,6	6,1	27,2	35,4	1,6	3,7	5,2
3.204	18.791	-8,8	-3,6	26,5	17,0	1,4	4,9	3,2
3.194	19.762	10,8	37,2	27,9	15,9	1,3	2,9	1,7
3.190	13.171	21,4	17,7	50,5	23,7	1,3	6,4	3,1
3.179	24.623	14,5	1,1	23,2	12,8	1,3	4,5	2,5
3.174	1.182	21,1	-44,8	9,1	66,7	2,6	5,6	163,9
3.164	43.463	9,2	0,9	11,3	5,8	1,7	3,7	2,4
3.111	15.061	8,5	4,3	20,8	20,1	1,4	2,6	2,6
3.105	6.734	5,7	73,1	7,5	36,4	2,5	4,3	26,6
3.100	8.496	-4,4	-6,6	21,2	34,6	1,7	4,6	7,9
3.094	6.265	10,7	17,7	119,1	49,4	1,1	8,3	3,4
3.064	39.149	0,4	-5,6	20,4	7,8	1,3	3,8	1,4
3.061	5.873	-22,4	26,5	8,9	42,7	5,9	4,7	27,5
3.060	14.077	-4,6	-3,8	10,4	22,5	1,5	0,8	1,7
3.056	14.181	-2,4	-0,7	22,9	20,9	2,0	7,1	6,7
3.049	4.436	4,3	0,2	39,8	66,3	1,1	3,0	5,1
3.042	5.055	9,2	6,4	37,5	60,1	1,2	3,7	6,0
3.036	5.621	25,3	-8,8	50,6	51,9	1,7	17,2	18,4
3.027	10.584	22,6	-40,0	7,5	28,1	1,7	2,4	9,4
2.987	7.668	-3,1	4,6	24,6	38,2	1,5	5,4	8,6
2.986	5.073	10,8	-1,0	35,4	49,7	1,3	4,3	7,2
2.985	15.972	-5,1	3,1	16,8	18,6	5,1	12,8	14,3
2.960	8.122	10,4	19,8	60,9	35,7	1,9	26,1	15,6
2.959	2.915	19,5	-21,3	99,2	72,6	1,2	15,8	16,2
2.954	3.354	-3,2	-2,7	99,0	87,0	1,1	3,7	3,3
2.954	12.255	12,0	-4,7	11,9	18,9	2,9	4,1	8,3
2.947	940	-1,6	-63,8	3,2	273,6		2,4	234,5
2.947	33.384	-7,1	15,6	33,4	8,8	1,5	7,6	2,0
2.933	9.576	-56,9	-61,3	12,5	28,5	0,9	-6,4	-15,6
2.918	6.176			9,2	44,7	1,2	-0,2	-1,2
2.904	4.711	171,1	238,2	138,6	61,0	1,3	24,9	11,1
2.849	3.546	15,4	19,0	239,0	80,2	1,1	12,1	4,1
2.843	3.403	-23,6	-20,7	104,7	83,3	1,0	-0,1	-0,1
2.815	7.868	135,0	482,0	9,3	30,0	3,3	1,9	7,4
2.787	17.615	21,6	64,8	27,6	15,5	1,6	6,3	3,6
2.782	8.111	-2,1	-15,8	22,8	45,9	3,7	16,1	24,2
2.778	3.408	-3,7	-20,4	70,9	81,3	1,0	-1,7	-1,9
2.777	7.839	26,6	-10,7	43,7	36,5	1,4	8,1	6,6
2.776	4.174	40,9	17,8	24,3	66,3	3,4	16,0	43,7
2.766	3.642	14,9	4,7	13,1	64,0	2,4	6,0	34,8
2.765	3.119	77,0	68,8	265,0	88,6	1,1	21,1	7,1
2.754	5.007	-2,8	0,1	7,0	45,3	2,7	2,2	17,5
2.751	7.221	0,4	9,5	171,9	38,2	1,2	26,6	5,9
2.743	4.972	45,1	86,1	74,5	63,8	1,5	21,0	15,5
2.731	4.131	-2,0	-6,6	92,8	66,1	1,2	13,6	9,7
2.720	7.202	196,3	38,4	124,3	37,4	1,2	20,1	6,1
2.720	19.107	89,5	28,0	30,1	13,7	1,1	-0,2	-0,1
2.710	23.654	-2,9	2,8	11,3	10,9	1,6	0,6	0,6
2.709	3.451	0,3	3,9	18,5	73,9	2,5	7,9	33,4
2.680	17.399	5,9	2,8	30,1	15,4	1,2	3,3	1,7
2.673	39.986	-13,5	11,4	10,4	6,5	1,8	3,9	2,5

segue **Classifica per Valore Aggiunto 2008 - Imprese Guida**

I DATI SONO ESPRESSI IN MIGLIAIA DI EURO

Pos. Reg. V.A. 2008	Pos. Reg. V.A. 2007	Pos. Reg. V.A. 2006	Pos. Reg. V.A. 2008	Denominazione	Sede	Pr.	Attività economica	totale imprese imprese guida Top 100
251	309	340	262	Medical Srl	Sassari	SS	Commercio all'Ingrosso - Altri beni di consumo	
252	298	359	739	Opera Gesù Nazareno Srl	Sassari	SS	Assistenza Sociale	
253	313	426	58	International Boat Service Srl	Olbia	OT	Commercio al Dettaglio - Altri prodotti	
254	209	189	553	C.C.M.T. Srl - Casa di Cura M. Tommasini Srl	Cagliari	CA	Servizi ospedalieri	
255	243	273	999	Cooperativa Sociale Incontro Srl	Ales	OR	Assistenza Sociale	
256	266		1007	Pulitecnica Sarda Srl	Cagliari	CA	Servizi di Pulizia e Disinfestazione	
257	244	302	609	Lisar - Lavanderie Industriali Sarde Spa	Assemini	CA	Servizi di lavanderia	
258	202	216	70	GLM Spa	Sassari	SS	Manutenzione e riparazione autoveicoli	
259	267	356	778	Sitek Srl	Cagliari	CA	Smaltimento rifiuti	
260	435	1704	1041	Organizzazione Gestione Mense Srl	Quartu Sant'Elena	CA	Trasporti Terrestri	
261	339	545	11361	Sarda Vibrocementi Srl	Castelsardo	SS	Costruzioni - Edilizia e Genio Civile	
262	304	271	780	Sicurtrasporti Srl	Sassari	SS	Servizi di Investigazione e Vigilanza	
263	332	379	241	M.A.Grendi dal 1828 Spa	Cagliari	CA	Trasporti Marittimi	
264	290	328	368	Sarda Condotte Costruzioni Srl	Macomer	NU	Costruzioni - Cantieri Edili	
265	364	310	630	Immobiliare Stradivari Srl	Arzachena	OT	Costruzioni - Edilizia e Genio Civile	
266	264	286	174	Supermercati Marcello Srl	Tempio Pausania	OT	Commercio al Dettaglio non specializzato	
267	272	292	137	Stemar Srl	Olbia	OT	Commercio all'Ingrosso - Alimentari e bevande	
268	372	436	296	S.A.I.Bo. Srl	Villacidro	VS	Costruzioni - Cantieri Edili	
269	287	280	1060	F.A.I. - Sarda - Famiglia Anziani Infanzia Sarda Scrl	Cagliari	CA	Attività dei Servizi Sanitari	
270	393	490	180	Nuova Capolino Srl	Sassari	SS	Commercio all'Ingrosso di metalli	
271	237	244	260	Internet Srl	Cagliari	CA	Commercio al Dettaglio - Tessili e abbigliamento	
272	342	459	842	Unimare - Unione Agenti Marittimi Srl	Olbia	OT	Trasporti - Attività Varie	
273	214	309	191	Novauto Srl	Monastir	CA	Manutenzione e riparazione autoveicoli	
274	300	434	410	Mercurio	Sassari	SS	Movimentazione Merci e Magazzinaggio	
275	299	321	99	Pincar Srl	Olbia	OT	Commercio Autoveicoli	
276	896	871	457	Isg Costruzioni Srl	Cagliari	CA	Costruzioni - Edilizia e Genio Civile	
277	253	3056	1064	Albatros Srl	Arzachena	OT	Ristoranti	
278	308	301	3559	ATP	Nuoro	NU	Trasporti Terrestri	
279	305	304	90	Sardares Spa	Arzachena	OT	Commercio all'Ingrosso - Legnami e mat costruzione	
280	315	245	269	Grafiche Ghiani Srl	Monsezzato	CA	Editoria e Stampa	
281	463	10577	911	Giorico Hotels Srl	Alghero	SS	Alberghi	
282	276	269	679	Baia di Nora Srl	Pula	CA	Prodotti in calcestruzzo, cemento e gesso	
283	262	257	428	St. Remy Confezioni Srl	Cagliari	CA	Abbigliamento	
284	902		470	Asi Ambiente Srl	Sassari	SS	Smaltimento rifiuti	
285	312	178	386	Geom. Giuseppe Angius Costruzioni Srl	Porto Torres	SS	Costruzioni - Edilizia e Genio Civile	
286	255	247	1236	Nuova Beton Srl	Cagliari	CA	Prodotti in calcestruzzo, cemento e gesso	
287	257	211	141	Micheletti Srl	Olbia	OT	Commercio all'Ingrosso - Legnami e mat costruzione	
288	445	701	771	Palma di Seta	Dorgali	NU	Alberghi	
289	335		116	Lampo 3 Srl	Quartu Sant'Elena	CA	Commercio al Dettaglio non specializzato	
290	341	348	311	A.L.B. - Acque Leggere e Bibite di Tempio Pausania Srl	Tempio Pausania	OT	Alimentari - Acqua e Bevande	
291	376	311	403	Eurografica Srl	Macomer	NU	Carta	
292	250	307	818	Sardagru Srl	Cagliari	CA	Gestione Infrastrutture per I Trasporti	
293	323	370	983	Cooperativa San Martino Scrl	Sanluri	VS	Altri Servizi alle Imprese	
294	195	506	518	Compau Srl	Marrubiu	OR	Elettronica - Macchine e apparecchi elettrici	
295	334	344	922	Interservice Srl	Cagliari	CA	Servizi di Pulizia e Disinfestazione	
296	322	303	340	Marina di Portorotondo Srl	Olbia	OT	Gestione Infrastrutture per I Trasporti	
297	321	355	621	G.D.S. - Srl	Sarroch	CA	Costruzioni - Installazione Servizi in Fabbricato	
298	260	241	1149	Cooperativa Sociale Perda De Pibara Scrl	Gonnosfanadiga	VS	Altri Servizi alle Imprese	
299	489	576	755	P.Aul. Immobiliare Srl	Olbia	OT	Costruzioni - Edilizia e Genio Civile	
300	283	237	30	S.I.M.A. Società Ingrosso Medicinali e Affini Spa	Cagliari	CA	Commercio all'Ingrosso - Altri beni di consumo	

Valore aggiunto	Fatturato	Variazione % Valore Aggiunto	Variazione % Fatturato	Valore Aggiunto su Attivo %	Valore Aggiunto su Valore della prod %	Valore Aggiunto su Costo del lavoro	Roi%	Ros %
valori somma		valori mediani						
5.283.755	28.583.400	7,6	3,6	21,6	29,9	1,3	3,6	4,2
3.371.553	20.500.538	6,8	4,7	29,7	37,9	1,4	4,2	4,7
2.171.715	15.873.635	4,6	6,1	27,2	35,4	1,6	3,7	5,2
2.673	10.511	18,2	3,2	13,6	21,5	2,7	6,9	12,9
2.666	3.996	13,5	18,6	48,4	65,4	1,5	13,7	18,9
2.658	36.353	18,3	-0,1	12,4	7,3	2,4	5,7	3,4
2.656	5.362	-10,0	-3,0	46,0	47,7	1,1	2,6	2,8
2.652	2.948	-0,5	-12,1	99,6	81,2	1,0	0,1	0,1
2.651	2.927	5,7	-0,8	151,6	89,9	1,3	35,9	21,4
2.646	4.817	-0,2	12,5	35,6	54,1	1,6	5,6	8,6
2.641	29.119	-14,3	-17,7	16,2	8,7	1,1	-1,0	-0,5
2.630	3.741	5,1	-10,0	43,0	66,6	1,1	3,8	6,2
2.629	2.835	56,7	49,1	244,0	92,3	1,1	14,6	5,5
2.614	0	27,5		6,6	47,7		6,6	
2.611	3.734	13,0	8,5	106,3	69,5	1,1	8,2	5,4
2.608	11.179	24,2	2,4	18,5	23,1	1,8	7,1	9,0
2.598	7.425	9,1	-2,9	32,2	28,3	1,5	8,3	9,0
2.591	4.706	34,2	-48,7	8,4	44,1	8,3	7,0	45,8
2.576	13.706	2,3	0,2	50,1	16,9	1,2	3,3	1,2
2.575	17.401	4,3	14,3	8,2	15,1	2,5	3,7	6,7
2.573	8.978	35,9	35,9	17,3	19,4	1,2	2,2	3,7
2.570	2.782	7,1	8,2	198,4	92,1	1,0	-1,1	-0,5
2.570	13.463	41,9	11,8	32,4	19,1	5,5	25,5	15,0
2.567	10.514	-6,3	1,0	57,9	24,3	1,3	6,4	2,7
2.562	3.445	25,7	29,5	88,8	73,7	1,1	4,8	4,0
2.557	13.085	-11,8	-0,2	27,6	19,3	2,3	14,7	10,4
2.555	6.919	9,1	3,3	88,2	36,5	1,1	7,9	3,3
2.547	22.380	8,6	-10,8	20,8	11,3	1,4	4,3	2,3
2.545	6.338	187,6	284,6	34,9	65,9	3,9	25,9	29,8
2.544	2.772	-2,2	-5,1	5,5	51,3	1,7	-0,1	-2,2
2.541	681	11,3	4,0	30,6	65,5	1,2	0,6	7,2
2.525	24.132	9,8	0,2	21,2	10,3	2,0	8,8	4,3
2.523	10.166	12,9	22,5	17,4	23,0	1,8	5,1	7,2
2.507	3.212	59,2	64,1	6,5	63,9	2,0	3,0	35,8
2.480	4.412	1,1	3,2	15,4	54,8	1,5	3,3	11,9
2.478	6.649	-1,7	-2,2	40,6	33,2	1,2	5,1	4,6
2.466	6.200	179,9	313,3	50,6	39,2	1,8	18,9	14,8
2.457	7.217	9,2	8,2	14,2	32,0	1,1	0,8	2,0
2.454	2.399	-5,5	-9,4	30,9	98,4	4,0	23,0	76,3
2.446	17.024	-4,4	-4,3	14,8	14,0	1,5	3,8	3,6
2.438	3.769	49,6	20,1	9,5	62,2	2,6	2,4	16,3
2.437	19.853	18,1	16,2	45,8	12,2	1,3	6,2	1,7
2.434	8.575	19,4	1,1	15,7	26,0	2,2	4,3	7,8
2.434	7.035	29,5	27,7	12,2	30,3	2,2	2,9	8,2
2.429	3.552	-7,2	13,1	25,8	62,8	3,7	18,0	47,8
2.427	2.970	12,6	20,2	160,1	81,4	1,1	5,9	3,0
2.396	5.578	-23,5	-30,0	39,2	42,0	1,3	3,7	4,1
2.396	3.186	15,2	14,2	138,9	74,5	1,1	9,9	5,4
2.392	7.903	10,3	29,7	5,3	26,3	2,8	1,5	8,7
2.381	4.774	8,9	12,5	97,7	51,4	1,1	6,9	3,5
2.373	2.573	-6,1	-4,5	349,7	92,2	1,0	4,3	1,1
2.371	3.863	55,4	-43,7	41,4	37,2	3,2	22,7	33,7
2.359	68.456	-2,2	-0,8	11,2	3,4	1,4	2,6	0,8

segue **Classifica per Valore Aggiunto 2008 - Imprese Guida**

I DATI SONO ESPRESSI IN MIGLIAIA DI EURO

Pos. Reg. V.A.	Pos. Reg. V.A.	Pos. Reg. V.A.	Pos. Reg. Fatt.	Denominazione	Sede	Pr.	Attività economica	totale imprese imprese guida Top 100
2008	2007	2006	2008					
301	369	357	680	Sugherificio Sotgia F.Lli Spa	Tempio Pausania	OT	Sughero	
302	196	300	55	Delta Più Srl	Alghero	SS	Commercio all'Ingrosso - Alimentari e bevande	
303	360	358	1033	Cooperativa Sociale Progetto Uomo Srl	Nuoro	NU	Assistenza Sociale	
304	326	404	94	Nord Sardegna Discount Srl	Sassari	SS	Commercio al Dettaglio non specializzato	
305			229	La.Ce.Sa. - Latteria Centro Sardegna Srl	Bortigali	NU	Alimentari - Latte	
306	295	293	477	Mondial Capsule Srl	Tempio Pausania	OT	Prodotti in metallo	
307	401	492	625	B.Metal Srl	Tortoli	OG	Carpenteria metallica	
308	374	343	1227	C.A.P. - Cemento Armato Precompresso Spa	Cagliari	CA	Costruzioni - Edilizia e Genio Civile	
309	311		413	Novafloor sRl	Olbia	OT	Trattamento e Tessitura Fibre	
310	1567	1599	722	Termomeccanica	Assemini	CA	Metallo - Lavori di meccanica generale	
311	225	265	772	Saimar Srl	Sanluri	VS	Movimentazione Merci e Magazzinaggio	
312	265	249	1158	Rio S'Aranzu Srl	Olbia	OT	Alberghi	
313			907	Teknoship Srl	Cagliari	CA	Commercio all'Ingrosso - Macchinari e attrezzature	
314	467	949	947	Gestione Rischi Sardegna Srl	Cagliari	CA	Altri Servizi alle Imprese	
315	434	478	1178	Cooperativa Sociale Adest Srl	Santadi	CI	Assistenza Sociale	
316	306	330	61	Nuova Special Car Srl	Elmas	CA	Commercio Autoveicoli	
317			465	Co.Sa.Co. - Compagnia Sarda Costruzioni Srl	Cagliari	CA	Costruzioni - Edilizia e Genio Civile	
318	350	451	344	Andreoni Srl	Cagliari	CA	Costruzioni - Edilizia e Genio Civile	
319	849	1130	135	Partesa Sardegna Srl	Sassari	SS	Commercio all'Ingrosso - Alimentari e bevande	
320	349	403	920	Centro Autorizzato di Assistenza Fiscale Cgil Regionale Srl	Cagliari	CA	Contabilità, Consulenza Societaria e Fiscale	
321	419	484	966	Sardegna Tv Srl	Cagliari	CA	Spettacolo	
322	224	110	443	Gruppo Iniziative Ristoro - Gir Srl	Sassari	SS	Bar, caffetterie, altri	
323	285	371	198	Ruda Market Srl	Ploaghe	SS	Commercio al Dettaglio non specializzato	
324	429	399	112	Fadda Spa	Sestu	CA	Commercio all'Ingrosso - Legnami e mat costruzione	
325	282	279	448	Eurosarda Spa	Assemini	CA	Trasporti Terrestri	
326	261	199	471	Francesco Cancellu Srl	Nuoro	NU	Costruzioni - Edilizia e Genio Civile	
327	343	658	709	Trasporti Petroliferi di Giulio Fancellu Srl	Sassari	SS	Trasporti Terrestri	
328	357	372	197	Termosolar Srl	Quartu Sant'Elena	CA	Commercio all'Ingrosso - Ferramenta e idraulica	
329	428	1802	351	Piu e Piu Srl	Cagliari	CA	Costruzioni - Edilizia e Genio Civile	
330	333	396	215	Fradelloni Raffaele e Figli Spa	Cagliari	CA	Trasporti Terrestri	
331	247	210	293	Stochino Fratalli Italo, Mario e Antonio Srl	Arzana	OG	Prodotti in calcestruzzo, cemento e gesso	
332	368		224	Nuova Scac Spa.	Sassari	SS	Prodotti in calcestruzzo, cemento e gesso	
333	1422	1260	8076	Suergia Srl	Quartu Sant'Elena	CA	Costruzioni - Edilizia e Genio Civile	
334	328	263	354	Gross 87 Srl	Cagliari	CA	Movimentazione Merci e Magazzinaggio	
335	1595	1598	3814	Amal Srl	Oristano	OR	Spettacolo	
336	2571	488	3908	Casa Chia	Domus De Maria	CA	Villaggi Turistici, Campeggi e Agriturismo	
337	383	1441	157	Hotel Della Spiaggia Srl	Olbia	OT	Alberghi	
338	672	766	985	Impresa Compagnia Portuale Porto Torres Srl	Porto Torres	SS	Movimentazione Merci e Magazzinaggio	
339	252	287	802	Hotel Tirreno Spa	Orosei	NU	Alberghi	
340	390	377	810	Studio di Radiologia ed Ecografia Srl	Cagliari	CA	Studi medici	
341	275	266	164	Ideal Market Srl	Oristano	OR	Commercio al Dettaglio non specializzato	
342	331	710	863	Metalservice Srl	Cagliari	CA	Metallo - Lavori di meccanica generale	
343	398	312	543	C.e.t.i.s. Srl	Olbia	OT	Costruzioni - Installazione Servizi in Fabbricato	
344	400		765	Mareblu Srl	Oristano	OR	Servizi di lavanderia	
345	378	493	426	Minersarda Spa	Villaspeciosa	CA	Marmo, Granito e altri Mat. Edilizia	
346	587	664	493	Manifattura N.P. Srl	Sassari	SS	Prodotti in calcestruzzo, cemento e gesso	
347	406	373	230	Setzi Olbia Srl	Olbia	OT	Commercio all'Ingrosso - Altri beni di consumo	
348	345	320	452	New Bag Srl	Porto Torres	SS	Carta	
349	263	285	176	Alpes Costruzioni Srl	Sassari	SS	Costruzioni - Edilizia e Genio Civile	
350	1113	504	7207	Convesa Srl	Cagliari	CA	Costruzioni - Edilizia e Genio Civile	

Valore aggiunto	Fatturato	Variazione % Valore Aggiunto	Variazione % Fatturato	Valore Aggiunto su Attivo %	Valore Aggiunto su Valore della prod %	Valore Aggiunto su Costo del lavoro	Roi%	Ros %
valori somma		valori mediani						
5.283.755	28.583.400	7,6	3,6	21,6	29,9	1,3	3,6	4,2
3.371.553	20.500.538	6,8	4,7	29,7	37,9	1,4	4,2	4,7
2.171.715	15.873.635	4,6	6,1	27,2	35,4	1,6	3,7	5,2
2.341	4.407	23,1	-6,4	17,8	36,7	2,0	7,7	23,0
2.341	38.251	-25,1	-11,0	7,4	5,4	2,4	3,0	2,5
2.314	2.861	19,4	16,4	194,5	80,4	1,0	-3,3	-1,4
2.310	23.484	8,3	6,7	39,2	9,8	1,4	6,9	1,7
2.298	11.740			17,7	18,1	1,8	3,6	4,0
2.297	6.126	-2,5	6,5	13,5	35,7	1,7	1,9	5,4
2.293	4.735	28,3	55,0	75,7	52,9	1,2	9,3	5,9
2.286	2.411	21,0	-79,5	13,5	37,6	1,1	1,5	10,2
2.284	6.855	1,5	-1,8	33,8	33,9	1,4	4,9	4,9
2.284	4.101	326,9	244,0	48,1	30,4	1,1	1,7	1,9
2.281	3.768	-18,8	-19,1	19,7	58,9	1,4	2,9	8,8
2.279	2.553	-9,4	28,4	13,0	89,3		10,5	72,3
2.272	3.219	64,3	72,1	40,2	67,2	46,4	23,1	40,5
2.265	3.113	44,3	26,6	189,1	71,3	1,0	-0,8	-0,3
2.262	2.508	34,5	34,3	382,1	89,5	1,0	1,5	0,4
2.261	34.870	-1,4	4,1	12,3	5,6	1,7	4,1	2,1
2.258	6.264			53,1	34,5	1,1	4,3	2,9
2.253	7.837	13,6	-4,5	17,9	25,9	1,1	1,6	2,5
2.245	17.457	142,4	-2,2	17,3	12,4	0,8	-9,4	-7,0
2.242	3.191	12,3	9,9	109,8	69,5	1,1	2,3	1,4
2.238	3.035	30,0	21,7	22,1	46,5	1,7	2,5	8,3
2.236	6.434	-20,6	-7,8	115,6	34,6	1,0	-2,7	-0,8
2.223	12.688	-7,6	0,5	35,8	17,4	1,2	2,9	1,4
2.223	20.389	31,5	11,4	20,1	10,9	3,9	13,0	7,1
2.211	6.411	-8,4	-2,9	55,5	33,9	1,3	7,6	4,7
2.207	6.181	-12,7	10,2	8,5	48,8	2,0	2,4	10,1
2.205	4.160	8,7	13,4	113,3	51,6	1,2	6,5	3,0
2.202	12.710	12,8	2,8	20,4	17,3	1,3	2,8	2,4
2.197	7.720	29,8		14,9	23,3	66,6	14,6	28,0
2.191	12.197	5,2	12,6	36,3	17,9	1,8	9,5	4,7
2.182	9.003	-17,0	14,3	17,8	25,5	1,0	-1,1	-1,4
2.180	11.880	14,0	119,5	16,4	15,9	1,7	4,1	4,6
2.172	112	274,5	-68,2	47,5	62,8	14,0	42,8	
2.162	7.638	2,4	7,4	13,5	27,6	1,4	2,2	4,6
2.158	610	312,6	67,1	107,1	239,8	7,5	82,4	272,3
2.154	591		-21,5	17,4	279,0	9,5	14,3	300,5
2.149	15.284	15,7	17,8	5,9	14,1	1,1	0,0	-0,1
2.149	2.968	91,7	35,6	100,6	68,8	1,4	19,1	13,8
2.147	3.628	-17,8	-8,2	16,2	59,2	1,4	2,0	7,4
2.142	3.600	17,8	8,8	30,6	57,9	5,4	18,0	34,9
2.120	14.422	-13,6	3,9	39,8	14,6	1,2	2,5	0,9
2.116	3.393	0,7	1,8	142,3	62,3	1,0	1,5	0,6
2.114	5.422	17,8	13,4	35,8	36,8	1,6	10,4	11,4
2.110	3.812	17,9	14,4	64,2	55,3	1,6	7,0	6,1
2.108	6.668	12,4	7,7	44,5	31,6	2,1	13,0	9,2
2.096	5.867	60,2	28,5	38,4	35,7	3,1	17,2	16,0
2.096	11.727	18,2	9,1	18,1	17,6	2,1	8,3	8,2
2.092	6.370	3,9	11,4	15,5	26,4	1,6	0,5	1,0
2.082	13.616	-17,4	12,2	20,1	14,9	1,3	1,6	1,2
2.069	168	187,0	250,0	40,8		9,0	34,7	

segue **Classifica per Valore Aggiunto 2008 - Imprese Guida**

I DATI SONO ESPRESSI IN MIGLIAIA DI EURO

Pos. Reg. V.A.	Pos. Reg. V.A.	Pos. Reg. V.A.	Pos. Reg. V.A.	Pos. Fatt.	Denominazione	Sede	Pr.	Attività economica	totale imprese imprese guida Top 100
2008	2007	2006	2008						
				568	Eurofin Srl	Olbia	OT	Trasporti Terrestri	
352	366	369	1300		Cooperativa Sarrabus Gerrei Scrl	Villaputzu	CA	Servizi di Investigazione e Vigilanza	
353	407	416	1163		C.A.M.E.S. Scrl	Carbonia	CI	Servizi di Pulizia e Disinfestazione	
354	385	641	462		Ftr Srl	Elmas	CA	Prodotti in metallo	
355	233	429	809		Cor.Edil Srl	Villacidro	VS	Costruzioni - Edilizia e Genio Civile	
356	286	297	973		C.I.E.T. Piemonte	Cagliari	CA	Villaggi Turistici, Campeggi e Agriturismo	
357	348	406	10960		Ifit Sogat Spa	Alghero	SS	Costruzioni - Edilizia e Genio Civile	
358	574	588	222		Faticoni Spa	Cagliari	CA	Commercio al Dettaglio - Mobili e arredi	
359	512	368	1337		Emme Costruzioni F.Lli Melis Srl	Serramanna	VS	Costruzioni - Edilizia e Genio Civile	
360	279	248	637		Elettronica Professionale Srl	Sassari	SS	Elettronica - Apparecchi medicali e di precisione	
361	188	179	439		Sarda Laterizi Spa	Porto Torres	SS	Laterizi	
362	354	499	1025		Marina di Portisco Spa	Olbia	OT	Gestione Infrastrutture per I Trasporti	
363	438	438	873		So.Co.Mar-Costruzioni Riparazioni Meccaniche e Navali Sarde Spa	Assemini	CA	Carpenteria metallica	
364	452	521	156		Se.Pi. Formaggi Srl	Marrubiu	OR	Alimentari - Latte	
365	358	360	936		Idroterme Sardara Srl	Cagliari	CA	Centri benessere e stabilimenti termali	
366	486	2570	517		S.I.M.Me. Sardinian Industrial Maintenance Mechanical Srl	Ottana	NU	Metallo - Lavori di meccanica generale	
367	363	405	723		Tekma	Cagliari	CA	Costruzioni - Installazione Servizi in Fabbriato	
368	856	6368	1347		Bioteckno	Cagliari	CA	Commercio all'Ingrosso - Macchinari e attrezzature	
369	351	666	425		Cordero Srl	Olbia	OT	Altre Manifatturiere	
370	216	238	1194		La Pulitutto & La Cefil 2 Srl	Cagliari	CA	Servizi di Pulizia e Disinfestazione	
371	336	324	486		Consultecna Srl	Cagliari	CA	Prodotti in calcestruzzo, cemento e gesso	
372	595	575	183		Sarda Transport Srl	Olbia	OT	Trasporti Terrestri	
373	292	319	193		Italtrix - Srl	Elmas	CA	Commercio all'Ingrosso - Altri beni di consumo	
374	2174	2760	332		Azimut Costruzioni Srl	Arzachena	OT	Costruzioni - Edilizia e Genio Civile	
375	327	435	868		Cemis - Cooperativa Costruzioni e Montaggi Industriali Srl	Sarroch	CA	Carpenteria metallica	
376	281	234	81		Zunino Auto Srl	Sassari	SS	Commercio Autoveicoli	
377	375	363	414		Aurelio Porcu & Figli Spa	Cagliari	CA	Costruzioni - Edilizia e Genio Civile	
378	317	315	397		Ing. Luigi Conti Vecchi Spa	Assemini	CA	Marmo, Granito e altri Mat. Edilizia	
379	11325		647		Eccelsa Aviation Srl	Olbia	OT	Gestione Infrastrutture per I Trasporti	
380	344	470	188		Diemme Supermercati Srl	Olbia	OT	Commercio al Dettaglio	
381	396	477	1201		Cosacem Costruttori Scrl	Portoscuso	CI	Costruzioni - Edilizia e Genio Civile	
382	475	523	175		Ferramenta Sardo Piemontese Spa	Cagliari	CA	Commercio al Dettaglio - Ferramenta e vernici	
383	365	423	433		Cala Ginepro Srl	Orosei	NU	Alberghi	
384	416	452	211		Alluminio e Metalli Spa	Sestu	CA	Commercio all'Ingrosso - Legnami e mat costruzione	
385	505	489	167		Pavan Costruzioni Generali Srl	Cagliari	CA	Costruzioni - Edilizia e Genio Civile	
386	294	1467	266		EuroCostruzioni Srl	Sassari	SS	Costruzioni - Edilizia e Genio Civile	
387	381	278	373		Peru e Muntoni Srl	Olbia	OT	Costruzioni - Edilizia e Genio Civile	
388	359	445	292		Sportissimo Srl	Sassari	SS	Commercio al Dettaglio - Altri prodotti	
389	289	317	1466		Cooperativa Vigilanza Oristanese Scrl	Oristano	OR	Servizi di Investigazione e Vigilanza	
390	208	283	177		Ferruccio Podda Spa	Cagliari	CA	Alimentari - Latte	
391	404	453	205		Gruppo Alimentare Sardo Spa	Sassari	SS	Commercio all'Ingrosso - Alimentari e bevande	
392			282		Isolanti Italiani Srl	Porto Torres	SS	Plastica	
393	324	334	967		Insar Srl	Olbia	OT	Costruzioni - Edilizia e Genio Civile	
394	433	425	367		Cooperativa Edile Orani Scrl	Orani	NU	Costruzioni - Edilizia e Genio Civile	
395	316	260	716		Palmasera Spa	Dorgali	NU	Alberghi	
396	1390	10388	233		Geomare	Sassari	SS	Trasporti Terrestri	
397	361		158		4 Mori Stores Srl	Cagliari	CA	Commercio al Dettaglio non specializzato	
398	356	387	334		Sarroch Granulati Srl	Sarroch	CA	Marmo, Granito e altri Mat. Edilizia	
399	424	427	668		2L Dueelle 1972 Srl	Sestu	CA	Legno	
400	270	223	712		In.Ma.Sa. Srl	Orosei	NU	Marmo, Granito e altri Mat. Edilizia	

Valore aggiunto	Fatturato	Variazione % Valore Aggiunto	Variazione % Fatturato	Valore Aggiunto su Attivo %	Valore Aggiunto su Valore della prod %	Valore Aggiunto su Costo del lavoro	Roi%	Ros %
valori somma		valori mediani						
5.283.755	28.583.400	7,6	3,6	21,6	29,9	1,3	3,6	4,2
3.371.553	20.500.538	6,8	4,7	29,7	37,9	1,4	4,2	4,7
2.171.715	15.873.635	4,6	6,1	27,2	35,4	1,6	3,7	5,2
2.067	5.233	38,4	23,5	89,7	37,0	1,2	5,8	2,5
2.065	2.265	7,3	10,6	162,9	90,5	1,0	0,7	0,4
2.064	2.529	16,8	18,0	176,5	80,5	1,0	2,4	1,1
2.055	6.299	10,8	-11,6	39,9	31,9	1,8	9,8	8,0
2.040	3.601	-26,5	-22,3	161,1	56,6	1,1	6,0	2,1
2.040	3.010	-15,2	8,4	10,0	61,8	2,7	2,8	19,3
2.035	0	1,8		5,3	87,6	15,2	4,0	
2.030	11.974	51,6	48,9	25,7	16,6	1,4	4,8	3,2
2.029	2.207	37,1	60,7	115,5	91,3	1,1	5,2	4,1
2.020	4.665	-16,7	-2,0	33,2	41,7	1,1	-0,3	-0,3
2.013	6.516	-37,3	-23,2	13,4	29,0	1,6	1,8	4,2
2.010	2.887	2,4	23,3	13,7	57,9	2,7	4,0	20,2
1.993	3.355	19,3	2,8	33,8	62,9	1,1	1,9	3,2
1.988	15.346	23,4	28,7	14,1	13,7	1,5	1,4	1,3
1.979	3.137	1,7	1,9	40,0	62,9	1,4	9,1	14,4
1.975	5.580	29,1	55,3	66,1	35,2	1,2	5,3	2,8
1.971	4.100	2,0	39,4	56,9	51,2	1,1	4,1	3,5
1.969	2.184	113,8	97,6	305,7	90,1	1,0	12,6	3,7
1.956	6.675	-1,3	-21,3	24,6	29,3	1,1	1,1	1,4
1.949	2.471	-32,7	-31,1	127,5	78,9	1,1	6,3	3,9
1.938	6.000	-5,9	19,8	28,2	30,0	1,4	2,8	3,2
1.933	13.353	49,5	17,7	29,5	13,9	1,2	3,6	1,8
1.926	12.979	-18,8	4,7	13,9	15,5	3,2	8,8	9,3
1.921	8.075	404,2	292,6	104,9	23,8	7,5	90,2	20,4
1.916	3.367	-9,5	18,7	33,8	59,8	1,1	-1,0	-1,7
1.911	26.280	-20,8	-24,8	14,8	6,8	1,3	0,5	0,3
1.905	6.832	1,1	-39,4	8,4	28,4	1,3	1,6	5,4
1.891	7.111	-14,7	-3,8	24,9	26,5	1,2	2,0	2,2
1.889	4.571			118,2	41,2	2,2	56,1	19,6
1.885	13.234	-6,6	-5,5	27,8	13,6	1,6	7,0	3,6
1.883	2.459	4,8	-9,8	135,9	76,2	1,1	7,0	3,9
1.882	13.680	21,2	2,7	25,8	13,7	2,0	11,6	6,2
1.876	6.575	-2,7	-5,7	81,4	27,9	1,1	6,2	2,2
1.875	12.302	8,8	-10,3	12,6	14,9	2,3	5,8	7,0
1.871	14.258	25,2	40,8	9,4	17,8	1,3	1,7	2,4
1.870	10.426	-20,6	13,7	30,3	19,0	1,3	2,2	1,3
1.870	7.356	0,6	54,8	11,6	26,5	1,4	3,1	6,8
1.867	9.055	-3,9	6,5	34,7	20,5	1,1	-1,6	-0,9
1.863	1.999	-22,1	-22,9	89,2	92,6	1,1	2,3	2,5
1.860	13.616	-37,1	1,9	8,1	13,5	1,0	-1,4	-2,4
1.854	12.461	4,3	9,9	20,5	14,6	1,7	5,7	4,1
1.853	9.570			25,3	18,5	1,6	7,8	6,0
1.852	3.033	-13,6	-16,1	18,9	60,8	1,9	5,3	17,0
1.850	7.428	9,9	59,5	33,4	24,7	1,4	5,2	3,9
1.849	4.128	-16,7	-15,0	7,0	43,8	1,8	1,1	7,0
1.848	11.607	211,1	164,8	42,5	14,4	1,4	7,5	2,8
1.848	15.201	-4,4	-0,3	27,5	12,1	1,3	2,6	1,1
1.847	8.051	-5,5	-24,3	15,0	22,2	1,6	1,8	2,8
1.843	4.477	8,3	-2,0	41,8	39,4	1,3	7,6	7,5
1.842	4.138	-25,7	-20,5	33,5	42,5	1,2	0,7	0,9

segue **Classifica per Valore Aggiunto 2008 - Imprese Guida**

I DATI SONO ESPRESSI IN MIGLIAIA DI EURO

Pos. Reg. V.A.	Pos. Reg. V.A.	Pos. Reg. V.A.	Pos. Reg. V.A.	Fatt.	Denominazione	Sede	Pr.	Attività economica	totale imprese imprese guida Top 100
2008	2007	2006	2008						
401	392	424	202		Iter di Ruggeri Srl	Guspini	VS	Commercio al Dettaglio - Ferramenta e vernici	
402	399	714	508		Acciario & Parodi Logistica Srl	Sassari	SS	Trasporti - Attività Varie	
403	736	1882	1413		Pulibig Service Srl Unipersonale	Olbia	OT	Servizi di Pulizia e Disinfestazione	
404	690	337	813		In.Sar. Spa	Cagliari	CA	Consulenza Amministrativa Gestionale	
405	1412	1127	1583		Carbus Srl	Iglesias	CI	Manutenzione e riparazione autoveicoli	
406	205	558	535		Milan Scavi	Cagliari	CA	Marmo, Granito e altri Mat. Edilizia	
407	4974	5919	762		S.I.A.G. Srl	Sassari	SS	Costruzioni - Edilizia e Genio Civile	
408	410	327	271		Prodifarm Srl	Sassari	SS	Commercio all'Ingrosso - Altri beni di consumo	
409	402	351	46		Top Sardinia Srl	Santa Teresa Gallura	OT	Agenzie di Viaggio	
410	352		572		Impianti Industriali Mamusa Spa	Assemini	CA	Metallo	
411	391	367	531		Olbia Boat Service Srl	Olbia	OT	Mezzi di trasporto - Cantieristica	
412	643	644	620		Cooperativa Oltrans Service Scrl	Olbia	OT	Trasporti Terrestri	
413	480	476	1130		Servizi Costruzioni Impiantistica Srl	Porto Torres	SS	Metallo - Lavori di meccanica generale	
414	513	1264	740		Eco Travel Srl	Assemini	CA	Smaltimento rifiuti	
415	769	1731	314		La Serenissima Srl	Olbia	OT	Costruzioni - Edilizia e Genio Civile	
416	663	689	576		Co.Me.Car. Srl	Cagliari	CA	Metallo - Lavori di meccanica generale	
417	380	395	698		Nuova Residenza Gli Eucalipti Srl	Sassari	SS	Alberghi e Ristoranti	
418	444	415	1532		Sarda Investigazioni Srl *Sa.Inv. Srl	Cagliari	CA	Servizi di Investigazione e Vigilanza	
419	498	571	1127		Finanziamenti Iniziative e Servizi di Gestione S.R	Cagliari	CA	Consulenza Amministrativa Gestionale	
420	367	408	1124		Istituto Turistico Immobiliare Srl	Orosei	NU	Costruzioni - Edilizia e Genio Civile	
421	791	467	499		A.L. Costruzioni Srl	Cagliari	CA	Costruzioni - Edilizia e Genio Civile	
422	206	440	618		Gruppo Usai Autotrasporti Srl	Cagliari	CA	Trasporti Terrestri	
423	423	365	216		Macat Srl	Oriстано	OR	Commercio al Dettaglio non specializzato	
424	455	433	409		Cfadda Srl	Cagliari	CA	Commercio al Dettaglio - Ferramenta e vernici	
425	347		757		Marmi Daino Real Srl	Nuoro	NU	Marmo, Granito e altri Mat. Edilizia	
426	525	462	1366		Adiss Cooperativa Sociale Scrl	Sassari	SS	Assistenza Sociale	
427	953	590	522		Master Rent A Car Srl	Olbia	OT	Noleggio Autovetture	
428	491	554	1081		Hotel Sporting Srl	Olbia	OT	Alberghi	
429	537	699	1584		Multimmobiliare	Sassari	SS	Costruzioni	
430	430	385	820		L'Impiantistica Srl	Portoscuso	CI	Carpenteria metallica	
431	442	472	968		Is Morus Relais	Pula	CA	Alberghi	
432	517	552	228		Moralis Luigi Srl	Cagliari	CA	Commercio all'Ingrosso di metalli	
433	541	475	483		Gottardi Srl	Olbia	OT	Gomma	
434	314	261	255		Autoricambi Torres Srl	Sassari	SS	Commercio Autoveicoli	
435	370	366	1207		Acentrica Spa	Cagliari	CA	Mezzi di Trasporto	
436	503	676	479		Sgaravattiland Scrl	Capoterra	CA	Commercio all'Ingrosso - Materie prime agricole	
437	415	331	1382		Marina di Orosei Srl	Orosei	NU	Alberghi	
438	355	561	1322		Sardinia Holidays	Nuoro	NU	Attività ricreative	
439	394	691	619		D.A.B. di Solinas Gavino Srl	Elmas	CA	Commercio al Dettaglio	
440	462	437	1193		Compagnia Sarda per lo Sviluppo Alberghiero e Turistico Spa	Cagliari	CA	Alberghi	
441	409	587	811		Sant'Antonio Srl	Cagliari	CA	Servizi ospedalieri	
442	524	549	1267		Cooperativa Geriatrica Serena Scrl	Lanusei	OG	Assistenza Sociale	
443	549	1263	899		Ecologica di Francesco Podda & C. Srl	Villasor	CA	Smaltimento rifiuti	
444			258		Ellepi Srl	Cagliari	CA	Commercio al Dettaglio - Alimentari	
445	340	338	1495		San Lorenzo Scrl	Iglesias	CI	Sughero	
446	493	519	1470		Cooperativa Sociale Sacro Cuore Onlus Scrl	Borore	NU	Assistenza Sociale	
447	515	608	1096		La Pinetina Srl	Budoni	OT	Alberghi	
448	468	419	495		Eco Silam Srl	Sestu	CA	Recupero e prep. Riciclaggio	
449	602	1393	3379		Centro Studi Riuniti Srl	Cagliari	CA	Consulenza Amministrativa Gestionale	
450	441	494	298		Comochi Industriale Srl	Sanluri	VS	Plastica	

Valore aggiunto	Fatturato	Variazione % Valore Aggiunto	Variazione % Fatturato	Valore Aggiunto su Attivo %	Valore Aggiunto su Valore della prod %	Valore Aggiunto su Costo del lavoro	Roi%	Ros %
valori somma		valori mediani						
5.283.755	28.583.400	7,6	3,6	21,6	29,9	1,3	3,6	4,2
3.371.553	20.500.538	6,8	4,7	29,7	37,9	1,4	4,2	4,7
2.171.715	15.873.635	4,6	6,1	27,2	35,4	1,6	3,7	5,2
1.842	12.542	1,6	2,9	27,7	14,6	1,5	6,2	3,3
1.839	5.664	2,7	-20,4	21,8	29,3	1,5	4,7	7,1
1.836	2.082	76,4	60,5	140,6	88,2	1,1	6,2	3,9
1.835	3.575	67,6	21,7	5,8	48,6	0,8	-1,8	-16,3
1.835	1.851	214,2	35,3	18,8	99,0	5,6	12,7	66,7
1.816	5.500	-40,2	-50,3	37,6	29,9	1,5	4,9	4,3
1.810	3.835			42,3	69,4		42,3	47,2
1.809	10.052	2,9	9,3	10,6	17,4	4,3	7,4	12,6
1.807	44.089	1,5	-9,3	40,2	4,1	1,5	6,7	0,7
1.807	5.167	-8,6	-8,3	34,3	34,5	1,2	3,0	3,0
1.806	5.505	-0,5	14,9	29,9	31,6	1,7	7,6	8,3
1.805	4.776	54,0	33,6	122,0	37,8	1,1	3,9	1,2
1.804	2.625	16,5	-14,1	33,8	60,8	1,1	2,3	4,8
1.801	3.954	21,9	26,4	55,9	45,4	1,6	13,4	10,9
1.793	8.531	78,6	313,7	18,9	42,9		18,8	20,9
1.780	5.127	57,1	212,4	17,2	31,2	1,3	3,3	6,7
1.777	4.271	-4,6	0,8	100,9	41,2	1,1	3,9	1,6
1.773	1.911	8,4	7,4	210,6	92,8	1,1	9,4	4,1
1.771	2.630	16,9	9,0	68,1	65,1	1,1	3,5	3,4
1.765	2.635	-7,8	-6,7	6,3	52,0	2,0	2,1	22,8
1.761	5.760	79,5	57,2	7,5	72,4	11,6	6,8	27,7
1.754	4.782	-41,5	-33,3	25,1	34,7	0,9	-11,8	-17,1
1.751	12.185	2,8	-0,8	28,2	14,3	2,9	17,0	8,6
1.751	6.943	9,6	-10,7	21,6	24,6	3,1	14,0	16,3
1.750	3.856	-12,7	-22,9	26,3	44,5	1,2	2,7	4,6
1.749	2.152	21,2	27,0	165,8	81,3	1,1	19,2	9,4
1.749	5.539	108,5	-5,3	28,8	23,5	7,1	15,1	16,6
1.747	2.738	14,6	5,2	8,8	55,8	2,2	1,4	10,5
1.745	1.850	23,1	48,0	6,9	77,2		3,7	50,4
1.732	3.549	2,4	4,5	51,5	48,8	1,1	3,7	3,5
1.729	3.033	4,7	5,3	19,3	57,0	1,5	3,5	10,3
1.715	11.761	17,2	14,6	17,0	14,5	1,7	6,3	5,4
1.709	6.024	21,4	0,6	19,1	27,2	1,5	4,4	6,5
1.708	10.626	-23,8	-5,9	10,0	15,7	1,3	0,5	0,9
1.698	2.454	-10,5	-10,7	4,8	69,2		1,9	27,4
1.696	6.075	13,0	-12,2	39,6	26,5	1,8	13,7	9,7
1.694	2.120	-2,2	-7,2	10,9	77,8	2,3	4,7	34,9
1.688	2.232	-13,9	-15,7	41,0	62,2	1,4	1,2	2,2
1.686	4.777	-6,7	13,6	53,2	34,7	1,5	1,1	0,8
1.685	2.471	6,9	9,0	45,5	68,1	1,2	3,6	5,4
1.685	3.589	-4,2	5,8	5,7	46,4	1,6	2,0	16,0
1.679	2.317	16,3	90,2	181,9	84,0	1,0	6,4	2,5
1.678	3.237	20,5	31,0	56,7	48,6	1,2	7,2	6,6
1.673	10.535	-2,6	6,8	32,8	15,5	1,4	6,6	3,2
1.670	1.956	-18,2	-23,0	188,5	66,3	1,0	6,4	2,9
1.668	1.995	9,7	9,0	199,8	83,5	1,0	2,3	1,0
1.666	2.699	13,1	11,5	20,2	58,2	1,8	2,8	8,7
1.665	5.812	6,5	-2,7	50,9	28,3	1,8	15,0	8,5
1.665	740	29,4	-90,4	8,3	126,0	15,6	5,7	155,9
1.659	8.918	-0,1	-1,4	16,7	18,6	1,7	4,4	4,9

segue **Classifica per Valore Aggiunto 2008 - Imprese Guida**

I DATI SONO ESPRESSI IN MIGLIAIA DI EURO

Pos. Reg. V.A. 2008	Pos. Reg. V.A. 2007	Pos. Reg. V.A. 2006	Pos. Reg. V.A. 2005	Denominazione	Sede	Pr.	Attività economica	totale imprese imprese guida Top 100
451	824		806	Ildocat Srl	Portoscuso	CI	Metallo	
452	877		1004	Mosaico Srl Onlus	Sassari	SS	Assistenza Sociale	
453	614		958	S.C.I.R. Sarda Costruzioni Industrie Riunite Spa	Cagliari	CA	Costruzioni - Edilizia e Genio Civile	
454	535	865	670	Gattermayer Srl Impianti e Costruzioni	Cagliari	CA	Costruzioni - Installazione Servizi in Fabbriato	
455	457	533	1599	Cooperativa Gruppo Ormeggiatori Srl	Olbia	OT	Gestione Infrastrutture per I Trasporti	
456	499	296	1352	Edilpiemme Srl	Sassari	SS	Costruzioni - Edilizia e Genio Civile	
457			179	Quattro Srl.	Sanluri	VS	Commercio all'Ingrosso - Altri beni di consumo	
458	411	264	1595	Nieddu - Nuove Imprese Esercenti Depositi e Distribuzioni Spa	Olbia	OT	Trasporti Terrestri	
459	619	961	686	Co.Ge.A. - Costruzioni Generali Acquedotti Srl	Cagliari	CA	Costruzioni - Edilizia e Genio Civile	
460	571	392	392	C.E.S.I. Costruzioni Edili Stradali Industriali Srl	Selargius	CA	Costruzioni - Edilizia e Genio Civile	
461	497	507	239	Demos Srl	Monastir	CA	Commercio al Dettaglio non specializzato	
462	579	684	1307	Istituto Vigilanza Over Security Sardegna Srl	Nuoro	NU	Servizi di Investigazione e Vigilanza	
463	540		432	Cooperativa Vitivinicola di Jerzu Srl	Jerzu	OG	Alimentari - Vino	
464	506	538	297	B.E.S.T. Srl - Bridge Europe Sardinia Transport	Sassari	SS	Trasporti Terrestri	
465	446	496	232	Essedi Srl	Guspini	VS	Commercio all'Ingrosso - Legnami e mat costruzione	
466	484	602	1141	H.G.A. Srl	Golfo Aranci	OT	Alberghi	
467	820	739	1293	Lago e Nuraghe Soc. Coop. Sociale Srl	Siurgus Donigala	CA	Servizi di Pulizia e Disinfestazione	
468	7183	6374	773	Sandalyon - Servizi Integrati Srl	Alghero	SS	Attività dei Corrieri Espressi	
469	577	580	313	Il Bottegone Srl	Siniscola	NU	Commercio al Dettaglio non specializzato	
470			2667	Delcomar Srl.	La Maddalena	OT	Trasporti Terrestri	
471	447	474	288	Cooperativa Allevatori di Mores Srl	Mores	SS	Alimentari - Latte	
472	479	562	82	Mangimificio Guspinese Spa	Santa Giusta	OR	Alimentari - Mangimi	
473	529	537	537	Trans Sea Srl	Cagliari	CA	Trasporti Terrestri	
474			1698	Soluxia Sarda Srl	Cagliari	CA	Elettronica - Macchine e apparecchi elettrici	
475	421	350	490	C.A.M.P. Srl	Sassari	SS	Bitume	
476	545	565	280	Domenico Manca Spa	Alghero	SS	Alimentari - Ortofrutta	
477	665	4518	1171	Gesam Srl	Sassari	SS	Recupero e prep. Riciclaggio materiali non metallici	
478	1005	953	1225	Unicosmo Srl - Società Unipersonale	Villacidro	VS	Metallo - Lavori di meccanica generale	
479			1517	Pro-Invest Srl	Muravera	CA	Altri Servizi alle Imprese	
480	477	931	1152	Società Algherese Turistico Alberghiera Srl	Alghero	SS	Alberghi	
481	507	671	242	Io Bimbo Baby Gross Srl	Cagliari	CA	Commercio all'Ingrosso - Alimentari e bevande	
482	560		1768	Synserve Srl	Cagliari	CA	Servizi di Pulizia e Disinfestazione	
483	521	414	161	Mario Seruis Automobili Srl	Cagliari	CA	Commercio Autoveicoli	
484	3551	4586	1585	Unimetal Sulcis Srl	Cagliari	CA	Servizi di Pulizia e Disinfestazione	
485	427	227	1039	I.M.C. Industria Manutenzioni Costruzioni Srl	Cagliari	CA	Metallo - Lavori di meccanica generale	
486	520		1429	Impresa Verde Cagliari Srl	Cagliari	CA	Contabilità, Consulenza Societaria e Fiscale	
487	564	487	252	Edil.Se.Ar. Srl	Narcao	CI	Costruzioni - Edilizia e Genio Civile	
488	664	799	1373	Cento Attività Società Cooperativa Sociale ARI	Elmas	CA	Assistenza Sociale	
489	781	733	977	Teleco Spa.	Selargius	CA	Elettronica	
490	669	643	337	E.P. Supercarni Srl	Cagliari	CA	Alimentari - Carne	
491	338		674	ICALL Srl	Cagliari	CA	Commercio all'Ingrosso - Macchinari e attrezzature	
492	615	294	986	Impresa Costruzioni Generali Srl	Elmas	CA	Costruzioni - Edilizia e Genio Civile	
493	482	450	115	Società Importazione e Vendita Automezzi e Veicoli Srl	Quartu Sant'Elena	CA	Commercio Autoveicoli	
494	607	682	940	Oes - Officine Elettromeccaniche Sarde Srl	Elmas	CA	Elettronica - Macchine e apparecchi elettrici	
495	504	516	365	Cantina Sociale del Vermentino Srl	Monti	OT	Alimentari - Vino	
496	490	464	613	Piccinnu Trasporti Srl	Olbia	OT	Trasporti Terrestri	
497	461	518	92	Pbm Srl	Cagliari	CA	Pubblicità	
498	494	547	521	Aeffe Srl	Olbia	OT	Commercio al Dettaglio - Tessili e abbigliamento	
499	473	535	704	La Tazza D'Oro Srl	Cagliari	CA	Alimentari - Zucchero, Caffè, Vari	
500	527	505	829	Ibs Servizi	Olbia	OT	Gestione Infrastrutture per I Trasporti	

Valore aggiunto	Fatturato	Variazione % Valore Aggiunto	Variazione % Fatturato	Valore Aggiunto su Attivo %	Valore Aggiunto su Valore della prod %	Valore Aggiunto su Costo del lavoro	Roi%	Ros %
valori somma		valori mediani						
5.283.755	28.583.400	7,6	3,6	21,6	29,9	1,3	3,6	4,2
3.371.553	20.500.538	6,8	4,7	29,7	37,9	1,4	4,2	4,7
2.171.715	15.873.635	4,6	6,1	27,2	35,4	1,6	3,7	5,2
1.658	3.610	75,4	-21,8	8,9	41,1	1,6	1,2	6,2
1.657	2.937	84,7	113,9	142,5	53,5	1,0	2,1	0,8
1.654	3.054	32,6	-86,3	12,0	27,5	1,3	2,4	10,7
1.653	4.473	16,4	29,8	57,7	35,8	1,2	7,2	4,6
1.651	1.831	3,6	5,2	151,4	90,1	1,1	5,3	3,2
1.650	2.172	9,3	-50,5	18,6	44,8	1,4	5,0	20,5
1.650	13.502			12,4	11,7	1,4	3,2	3,1
1.641	1.839	-6,3	-4,2	24,1	76,0	1,5	4,9	18,2
1.636	4.348	33,4	-4,9	10,0	27,9	1,7	3,3	12,5
1.635	7.167	21,5	-34,3	13,1	26,9	1,4	3,0	5,2
1.633	11.242	7,7	1,8	43,7	14,5	1,3	6,6	2,2
1.620	2.259	22,0	22,2	105,6	71,7	1,1	5,3	3,6
1.613	6.601	14,3	1,9	7,5	17,7	2,6	3,3	10,6
1.607	8.974	7,6	12,6	37,7	16,6	1,2	3,8	1,8
1.604	11.676	-1,4	4,5	23,3	13,5	1,6	7,0	4,1
1.597	2.592	3,7	5,9	60,9	61,6	1,4	8,1	8,2
1.595	2.279	67,9	87,0	353,3	68,7	1,0	3,8	0,7
1.594	3.767		102,1	163,2	42,3	1,7	64,3	16,7
1.593	8.540	19,5	11,5	26,4	16,8	1,4	5,0	3,5
1.589	1.015			63,5	33,9	1,8	13,9	34,3
1.588	9.374	-2,2	-0,8	11,3	16,8	2,1	3,9	5,8
1.586	25.937	2,4	10,8	9,9	5,7	1,9	2,2	1,4
1.580	5.480	10,1	48,5	73,5	28,8	1,0	-0,8	-0,3
1.574	1.718			14,7	91,6		9,8	61,5
1.568	5.905	-8,7	-20,5	38,5	25,6	0,9	-7,7	-5,3
1.565	9.652	11,7	-12,3	13,8	15,8	2,2	3,7	4,4
1.563	2.511	38,4	37,6	36,7	54,5	7,9	24,7	42,0
1.562	2.418	97,2	154,3	118,6	63,2	1,1	5,2	2,9
1.555	1.928			116,3	80,1		115,3	80,0
1.554	2.565	0,1	-6,3	26,0	60,4	1,6	6,6	15,4
1.554	11.142	4,4	15,8	38,2	13,9	1,4	3,1	1,1
1.552	1.636	13,5	-22,5	80,7	89,6	1,1	4,4	5,1
1.544	14.948	6,7	-19,8	30,3	9,1	0,9	-4,8	-1,6
1.542	1.850			309,3	83,4	0,9	-46,5	-12,5
1.541	2.839	-9,2	9,4	17,9	54,3	1,5	5,2	15,9
1.541	2.056	6,4	6,4	80,7	72,9	1,2	11,1	10,3
1.540	10.760	13,2	285,7	39,0	14,8	1,2	4,9	1,8
1.539	2.134	36,1	38,7	154,4	70,8	1,1	7,3	3,4
1.534	2.991	54,5	-6,1	42,8	51,3	1,2	3,6	4,3
1.530	7.977	36,2	40,3	50,9	18,9	1,3	3,7	1,4
1.529	4.454	-25,5	44,7	93,5	34,1	1,2	14,3	5,3
1.527	2.966	23,6	-50,6	8,1	33,7	1,2	0,2	1,3
1.526	19.887	-1,4	-4,3	18,1	6,4	1,0	-0,6	-0,3
1.515	3.125	19,3	16,9	62,3	48,8	1,1	4,9	3,8
1.513	7.476	1,1	9,9	11,5	20,6	2,3	3,4	6,0
1.508	4.791	-1,0	-1,3	43,8	29,3	1,5	7,3	5,2
1.505	23.919	-4,5	2,4	8,8	6,2	2,0	4,3	3,1
1.504	5.551	-1,0	-15,3	51,4	26,8	1,2	6,2	3,3
1.500	4.212	-3,8	3,0	18,7	32,0	2,8	5,5	10,4
1.499	3.511	4,4	-3,0	31,2	41,6	1,1	2,9	4,0

segue **Classifica per Valore Aggiunto 2008 - Imprese Guida**

I DATI SONO ESPRESSI IN MILGLIAIA DI EURO

Pos. Reg. V.A. 2008	Pos. Reg. V.A. 2007	Pos. Reg. V.A. 2006	Pos. Reg. V.A. 2005	Denominazione	Sede	Pr.	Attività economica	totale imprese imprese guida Top 100
501	749	723	1694	Cooperativa Sociale Passaparola Scrl	Cagliari	CA	Attività ricreative	
502	495	447	942	Villaggio Saraceno Srl	Tortoli	OG	Villaggi Turistici, Campeggi e Agriturismo	
503	492	1518	165	Interfood Srl	Cagliari	CA	Commercio al Dettaglio non specializzato	
504	466	380	339	Gruppo F.Lli Collu Srl	Serramanna	VS	Commercio al Dettaglio - Tessili e abbigliamento	
505	240	215	1259	Combined Terminal Operators Srl	Cagliari	CA	Movimentazione Merci e Magazzinaggio	
506	1721	4226	853	Slot Italia Srl	Cagliari	CA	Noleggio Macchinari	
507	425		1792	Cooperativa per i Servizi Bibliotecari Scrl	Nuoro	NU	Biblioteche, musei e altre attività culturali	
508	11373	10542	975	Sarda Gestioni Turistiche Srl	Cagliari	CA	Costruzioni - Edilizia e Genio Civile	
509	510	601	2127	Vacomic Srl	Cagliari	CA	Costruzioni - Edilizia e Genio Civile	
510	3436		1395	Egea Srl.	Quartu Sant'Elena	CA	Smaltimento rifiuti	
511	254	191	284	Autonoleggi Demontis Spa	Sassari	SS	Noleggio Autovetture	
512	585	5110	594	Euroteck Sardegna Srl	Cagliari	CA	Costruzioni - Cantieri Edili	
513	576	514	505	Cfadda 2 Srl	Cagliari	CA	Commercio al Dettaglio - Ferramenta e vernici	
514	565	570	1010	So.Pin. & C. Srl	Iglesias	CI	Prodotti in calcestruzzo, cemento e gesso	
515	459	637	496	Saba Costruzioni Srl	Ozieri	SS	Costruzioni - Cantieri Edili	
516	547		1825	Baja Servizi Srl	Cagliari	CA	Gestione Infrastrutture per I Trasporti	
517	1028	866	1748	A.I.Co.P. Srl	Sassari	SS	Prodotti in calcestruzzo, cemento e gesso	
518	573	654	1172	S.A.R.I.M. Srl	Cagliari	CA	Alberghi	
519	795	715	567	Billionaire	Arzachena	OT	Ristoranti	
520	1198	299	1430	Consorzio Industriale di Tortoli - Arbatax	Tortoli	OG	Raccolta, Depurazione e Distribuzione Acqua	
521	544	611	2773	Costruzioni Impianti Srl	Lanusei	OG	Costruzioni - Installazione Servizi in Fabbricato	
522	397	289	1407	Costruzioni Manutenzioni Cermelli Srl	Porto Torres	SS	Costruzioni - Edilizia e Genio Civile	
523	277	349	1913	Consorzio Latte - Società Consortile ARL	Macomer	NU	Alimentari - Latte	
524	451		1375	Mar.Vin. - Industrie Turistiche Srl	Oristano	OR	Alberghi	
525	5183		1504	Pl. ESSE C. Costruzioni Srl	Sassari	SS	Costruzioni	
526	500	448	9888	Icnos Spa	Cagliari	CA	Costruzioni - Edilizia e Genio Civile	
527	548	629	1580	N.A. Spa.	Olbia	OT	Noleggio Altri Mezzi di Trasporto	
528	589	585	289	Latteria Sociale La Concordia Scrl	Pattada	SS	Alimentari - Latte	
529	405	471	1531	S.G.S. Sardinia General Services Srl	Santa Teresa Gallura	OT	Servizi di Pulizia e Disinfestazione	
530			1464	Inspectorate Italy Srl.	Capoterra	CA	Architettura, Ingegneria e Studi Tecnici	
531	426	455	652	Dott. Mario Ticca Srl	Sassari	SS	Costruzioni - Edilizia e Genio Civile	
532	501	550	330	Sarbit Sarda Bitumi Spa	Santa Giusta	OR	Bitume	
533	700	841	105	Lai Automobili Srl	Cagliari	CA	Commercio Autoveicoli	
534	631		323	Lait - Latteria Ittiri Scrl	Ittiri	SS	Alimentari - Latte	
535	604	491	436	B.P. - Biorientati Plastici Srl	Selargius	CA	Plastica	
536	439	428	1121	Immobiliare Alberghiera Catalogna (I.A.C.) Spa	Alghero	SS	Alberghi	
537	3633	4916	624	Ce.A.B.	Cagliari	CA	Costruzioni - Edilizia e Genio Civile	
538	469	444	795	Su Gologone Srl	Oliena	NU	Alberghi	
539	765	5409	816	Catering Più Srl	Dolianova	CA	Mense	
540	437	513	905	Geogramma Spa	Olbia	OT	Informatica - Software	
541			196	La Sterlizia Srl	Monastir	CA	Commercio al Dettaglio non specializzato	
542	737	646	1386	Il Piccolo Principe Cooperativa Sociale Scrl	Tempio Pausania	OT	Assistenza Sociale	
543	768	485	467	Geoparco Scrl	Cagliari	CA	Altri Servizi alle Imprese	
544	431	457	1879	Cooperativa Park Auto Sarda Scrl	Cagliari	CA	Manutenzione e riparazione autoveicoli	
545	546	497	791	Promotional Services Srl	Sassari	SS	Commercio al Dettaglio	
546	530	510	424	Lucio Dubois Spa	Cagliari	CA	Commercio al Dettaglio - Tessili e abbigliamento	
547	720	768	322	Idrosistemi Srl	Sestu	CA	Commercio all'Ingrosso - Legnami e mat costruzione	
548	555	560	578	F.F. Serci Srl	Guspini	VS	Costruzioni - Edilizia e Genio Civile	
549	474	574	972	S.E.T.A.R. Spa	Quartu Sant'Elena	CA	Alberghi	
550	677	709	1180	P.M. 2000 Srl	Villacidro	VS	Metallo - Lavori di meccanica generale	

Valore aggiunto	Fatturato	Variazione % Valore Aggiunto	Variazione % Fatturato	Valore Aggiunto su Attivo %	Valore Aggiunto su Valore della prod %	Valore Aggiunto su Costo del lavoro	Roi%	Ros %
valori somma		valori mediani						
5.283.755	28.583.400	7,6	3,6	21,6	29,9	1,3	3,6	4,2
3.371.553	20.500.538	6,8	4,7	29,7	37,9	1,4	4,2	4,7
2.171.715	15.873.635	4,6	6,1	27,2	35,4	1,6	3,7	5,2
1.498	1.722	45,9	38,6	192,8	83,1	1,0	7,9	3,5
1.498	3.122	-1,4	3,2	30,0	47,5	1,7	5,3	8,5
1.498	14.385	-1,5	10,0	99,8	10,4	1,4	23,0	2,4
1.497	7.944	-4,6	-0,2	30,8	18,7	1,1	1,4	0,8
1.496	2.351	-44,3	-37,6	78,0	63,1	1,0	-9,0	-7,3
1.494	3.409	208,7	206,6	77,9	43,7	4,2	38,4	21,6
1.493	1.612	-12,2	-34,0	102,3	92,1	1,0	-1,8	-1,6
1.493	2.995			5,0	47,8	1,6	0,6	6,3
1.490	1.337	0,6	-75,1	20,2	36,5	1,2	2,4	13,2
1.489	2.104		273,0	95,9	61,8	1,1	4,3	3,2
1.488	9.495	-42,7	-9,1	10,6	15,2	1,1	-2,5	-3,8
1.487	4.946	13,0	-7,6	42,2	26,9	1,4	11,2	8,0
1.484	5.708	11,1	-2,3	12,8	25,1	2,6	6,7	13,7
1.483	2.917	9,3	-1,5	35,5	50,8	1,3	8,5	12,1
1.480	5.801	-6,9	-15,7	11,1	22,2	1,5	2,8	6,6
1.479	1.579	5,6	5,9	386,7	93,5	1,1	22,2	5,4
1.475	1.660	89,8	-12,0	14,5	52,3	1,1	1,3	7,8
1.475	2.511	10,0	12,2	9,4	56,9	2,2	4,0	25,1
1.474	5.236	51,0	-2,6	53,2	28,0	1,3	5,2	2,7
1.470	2.055	116,2	9,7	6,4	45,1	2,2	0,4	4,7
1.466	965	4,6	-25,5	23,9	45,6	1,2	2,2	14,0
1.465	2.087	-18,4	-22,8	60,7	63,3	1,1	4,5	5,2
1.463	1.500	-40,2	-19,7	10,8	82,2	1,9	1,5	13,6
1.461	2.131	-9,6	-11,9	23,6	68,2	1,9	7,0	20,4
1.459	1.943				75,1	1,1	29,6	3,9
1.459	31	-3,2	-99,7	3,3	42,6	3,6	2,3	
1.458	1.860	4,4	0,0	14,5	78,4		5,5	29,5
1.457	9.206	11,8	-10,2	9,0	10,3	2,4	3,6	6,3
1.456	1.911	-17,9	-9,5	73,9	76,2	1,2	6,0	6,2
1.455	2.003			53,2	72,6	1,3	6,5	8,9
1.451	4.545	-14,6	-72,6	7,1	16,4	1,3	1,2	5,4
1.449	8.088	-3,9	-6,0	11,0	17,6	2,1	2,8	4,5
1.448	21.681	33,0	22,6	24,0	6,6	1,5	6,8	1,9
1.447	8.337	20,4	-13,5	9,0	11,5	2,1	2,2	4,2
1.447	6.534	13,2	2,7	20,7	21,1	2,2	2,3	2,5
1.443	2.640	-13,5	-8,9	35,3	54,1	1,5	7,4	11,5
1.433	4.740			12,5	18,3		11,7	28,2
1.432	3.653	-8,3	-6,9	28,3	38,8	1,3	0,4	0,6
1.431	3.563	42,1	24,9	114,4	39,7	1,1	5,4	1,9
1.431	3.220	-14,6	-6,3	10,6	36,7	1,5	2,5	10,5
1.425	12.736			69,5	11,2	1,3	14,0	2,3
1.423	2.112	36,8	15,7	108,9	63,3	1,0	-1,2	-0,8
1.418	6.234	41,1		44,4	22,6	1,1	1,7	0,9
1.414	1.523	-16,1	-18,0	140,3	92,8	1,0	0,2	0,1
1.413	3.670	0,9	5,5	36,7	35,9	1,7	4,0	4,1
1.412	6.709	-1,3	-3,0	11,1	21,0	1,4	1,8	3,5
1.411	8.339	32,7	25,1	16,8	16,8	1,9	6,2	6,2
1.411	5.118	2,2	4,8	44,1	27,0	1,3	4,2	2,6
1.411	3.016	-9,2	14,9	5,3	46,6	1,2	0,0	-0,2
1.411	2.500	26,4	-0,1	60,7	54,0	1,2	6,1	5,7

segue **Classifica per Valore Aggiunto 2008 - Imprese Guida**

I DATI SONO ESPRESI IN MIGLIAIA DI EURO

Pos. Reg. V.A.	Pos. Reg. V.A.	Pos. Reg. V.A.	Pos. Fatt. 2008	Denominazione	Sede	Pr.	Attività economica	totale imprese imprese guida Top 100
2008	2007	2006	2008					
551	518	581	195	Danco Srl	Monsezzato	CA	Commercio al Dettaglio non specializzato	
552	601	598	320	Cantina Sociale Santadi Srl	Santadi	CI	Alimentari - Vino	
553	578	579	1475	Ctm Service Srl	Cagliari	CA	Gestione Infrastrutture per I Trasporti	
554	450	446	509	So.Ge.La. Società Gestione Lavori Spa	Cagliari	CA	Costruzioni - Cantieri Edili	
555	539	509	379	Cantina Sociale di Dolianova Srl	Dolianova	CA	Alimentari - Vino	
556	863	657	854	Scilla Srl	Cagliari	CA	Chimica	
557	721	1771	1746	Datamax Srl	Quartu Sant'Elena	CA	Altri Servizi alle Imprese - Call Center	
558	538	530	846	Sarda Tegole Srl	Porto Torres	SS	Prodotti in calcestruzzo, cemento e gesso	
559	542	362	294	Boots Company Srl	Cagliari	CA	Pelli e Cuoio	
560	1174	1007	812	Domi Sanitas Servizi Socio Sanitari	Selargius	CA	Attività dei Servizi Sanitari	
561	1933	1444	3577	Pneus Catte Srl	Nuoro	NU	Gomma	
562	436	483	494	Ser.Lu. Costruzioni Srl	Cagliari	CA	Costruzioni - Edilizia e Genio Civile	
563	2984	10067	1242	Ecosystem Srl	La Maddalena	OT	Recupero e prep. Riciclaggio materiali non metallici	
564	440	501	358	Oro6 Market Srl	Orosei	NU	Commercio al Dettaglio non specializzato	
565	543	543	1173	Buccellato Srl	Sestu	CA	Intermediari commercio	
566	562	374	1218	M. B. M. Srl	Cagliari	CA	Costruzioni - Installazione Servizi in Fabbriato	
567	278	206	575	Zedda Piras Spa	Cagliari	CA	Alimentari - Vino	
568	561	308	1675	Cooperativa La Memoria Storica Scrl.	Cagliari	CA	Biblioteche, musei e altre attività culturali	
569	591	589	267	Cantina Sociale S. Maria La Palma Scrl	Alghero	SS	Alimentari - Vino	
570	645	900	1047	Turist Srl	Cagliari	CA	Ristoranti	
571	511	460	227	Eurobus Service Spa	Sassari	SS	Commercio di parti e accessori di autoveicoli	
572	389	378	1556	Mele Giovanni e Figli Srl	Orosei	NU	Marmo, Granito e altri Mat. Edilizia	
573	476	375	886	Sarprint Srl	Sassari	SS	Editoria e Stampa	
574	684	923	1720	Ser.A.T. Servizi Ambientali Tecnologici Srl	Cagliari	CA	Costruzioni - Cantieri Edili	
575			226	Lupinu Srl	Orosei	NU	Commercio al Dettaglio - Ferramenta e vernici	
576	422	422	1663	Cooperativa Il Delfino Scrl	Sarroch	CA	Altri Servizi alle Imprese	
577	465	924	5744	Residenze Alberghiere Srl	Tempio Pausania	OT	Alberghi	
578	519	686	207	Mara Srl	Sassari	SS	Commercio al Dettaglio - Ferramenta e vernici	

Valore aggiunto	Fatturato	Variazione % Valore Aggiunto	Variazione % Fatturato	Valore Aggiunto su Attivo %	Valore Aggiunto su Valore della prod %	Valore Aggiunto su Costo del lavoro	Roi%	Ros %
valori somma		valori mediani						
5.283.755	28.583.400	7,6	3,6	21,6	29,9	1,3	3,6	4,2
3.371.553	20.500.538	6,8	4,7	29,7	37,9	1,4	4,2	4,7
2.171.715	15.873.635	4,6	6,1	27,2	35,4	1,6	3,7	5,2
1.410	12.838	-3,0	2,8	61,4	10,9	1,1	5,1	0,9
1.403	8.461	9,0	-5,0	11,4	14,8	1,8	1,2	1,7
1.402	1.983	5,6	4,0	133,0	70,7	1,1	5,5	2,9
1.401	5.663	-13,5	-29,4	17,5	24,2	1,4	1,5	2,1
1.398	7.270	-1,0	-5,1	11,3	17,0	1,6	1,3	2,3
1.396	3.409	53,1	27,1	6,9	39,6	3,3	3,3	19,9
1.394	1.662	31,3	66,0	30,2	83,4	1,3	3,3	9,2
1.394	3.432	-1,4	-9,9	36,4	37,8	1,6	0,3	0,3
1.394	8.994	-0,9	82,4	16,9	15,5	1,5	0,4	0,3
1.393	3.583	101,3	61,5	62,0	38,7	1,2	9,0	5,6
1.385	677	220,6	-39,5	69,1	184,4	8,4	55,2	163,4
1.384	5.824	-17,5	12,9	37,2	23,7	1,2	3,0	1,9
1.383	2.388	410,3	266,8	70,2	57,9	4,6	31,3	25,8
1.382	7.543	-17,0	9,6	40,4	16,6	1,2	4,9	2,2
1.375	2.511	-2,1	9,8	34,6	51,0	2,0	15,4	24,3
1.374	2.431	0,6	5,1	90,6	41,9	1,1	1,8	1,1
1.373	5.139	-43,7	-3,0	3,4	26,7		3,4	26,7
1.372	1.742	0,3	-9,3	42,8	73,3	1,2	3,1	5,7
1.370	10.320	5,4	5,8	8,9	13,1	1,5	0,2	0,3
1.362	2.817	16,5	17,4	13,7	46,0	1,2	1,5	5,4
1.360	11.817	-8,1	-33,5	10,8	11,4	1,6	3,4	3,6
1.359	1.890	-25,8	-28,6	23,4	65,7	1,5	1,7	5,2
1.357	3.290	-12,6	-13,8	20,5	40,3	1,5	0,8	1,7
1.357	1.687	23,0	19,0	78,6	80,4	1,1	3,1	3,1
1.353	11.851	-26,0	-0,5	11,1	11,2	1,2	-0,4	-0,4
1.352	1.752	-20,9	-29,4	49,0	71,5	1,1	2,4	3,7
1.351	289	-14,1	-26,5	7,3	81,5	1,9	0,9	55,4
1.346	12.381	-7,2	2,5	21,3	10,7	2,0	9,0	4,6

**CLASSIFICHE PROVINCIALI
PER FATTURATO 2008**

Classifica Provinciale per Fatturato 2008 - Cagliari

I DATI SONO ESPRESSI IN MIGLIAIA DI EURO

				Fatturato		Fatturato			
						2007			
Pos. Prov.	Pos. Reg.	Pos. Reg.	Pos. Reg.	Denominazione	Sede	Attività economica	valori somma		
							Fatt.	Fatt. V.A.	2008
2008	2008	2007	2008						
							totale regionale	28.583.400	26.009.294
							totale provinciale	17.523.650	15.576.864
							imprese guida provinciali	14.523.303	12.638.626
1	1	1	2	Saras Spa Raffinerie Sarde	Sarroch	Petrolio		7.820.135	6.663.671
2	2	2	19	Arcola Petrolifera Spa	Sarroch	Petrolio		1.197.125	960.975
3	3	4	1	Sarlux Spa	Sarroch	Energia Elettrica, Gas		673.214	591.613
4	7	7	5	Tiscali Italia Spa	Cagliari	Telecomunicazioni		316.248	275.363
5	8	8	74	Ivi Petrolifera Srl	Cagliari	Commercio all'ingrosso di combustibili		267.546	240.318
6	13	14	10	Superemme Spa	Dolianova	Commercio al Dettaglio non specializzato		196.234	182.537
7	14	13	6	Abbanoa Spa	Cagliari	Raccolta, Depurazione e Distribuzione Acqua		186.064	191.839
8	16	24	160	Energ.It Spa	Cagliari	Energia Elettrica, Gas		146.378	83.798
9	17	17	80	Cooperativa Co.Sa.Fa.Ca. Scrl	Sestu	Commercio all'ingrosso - Altri beni di consumo		141.651	147.534
10	18	19	15	Forship - Tourship Italia Spa	Cagliari	Trasporti Marittimi		139.293	128.676
11	21	18	38	Panda Spa (Comprabene, Pellicano)	Cagliari	Commercio al Dettaglio non specializzato		124.042	137.178
12	23	16	93	Acentro Srl	Cagliari	Commercio Autoveicoli		116.978	150.250
13	24	25	23	Fluorsid Spa	Assemini	Chimica		106.625	83.137
14	26	22	45	Consorzio Agrario Interprovinciale di Cagliari e Oristano	Cagliari	Alimentari - Mangimi		98.183	99.239
15	27	27	33	Jumbo Spa	Cagliari	Commercio al Dettaglio - Mobili e arredi		87.624	78.938
16	28	29	95	Tondini Spa	Elmas	Commercio all'ingrosso di combustibili		85.172	71.377
17	30	32	300	S.I.M.A. Società Ingrosso Medicinali e Affini Spa	Cagliari	Commercio all'ingrosso - Altri beni di consumo		68.456	69.023
18	36	36	46	Abbattista Spa	Cagliari	Commercio al Dettaglio - Riparazione beni consumo		57.621	57.195
19	44	42	28	Bridgestone Metalpha Italia Spa	Assemini	Prodotti in metallo		49.100	49.327
20	51	60	250	Acentro Veicoli Industriali Spa	Cagliari	Commercio Autoveicoli		39.986	35.900
21	52	53	42	Tecnocasic Spa	Cagliari	Smaltimento rifiuti		39.201	39.424
22	54	61	20	L'Unione Sarda Spa	Cagliari	Editoria e Stampa		38.684	35.895
23	57	64	2317	Gros Market Sardegna Srl	Cagliari	Commercio all'ingrosso - Altri beni di consumo		36.384	33.849
24	61	65	316	Nuova Special Car Srl	Elmas	Commercio Autoveicoli		34.870	33.482
25	62	67	90	Supermercati Gieffe Tre Srl	Cagliari	Commercio al Dettaglio non specializzato		34.211	31.463
26	63	75	227	Dis - Srl	Dolianova	Commercio al Dettaglio non specializzato		33.384	28.880
27	65	238	13	Realjob Agenzia Lavoro Spa	Cagliari	Ricerca, Selezione e Fornitura Personale		32.546	11.382
28	74	87	186	Logistica Mediterranea Spa	Elmas	Trasporti Terrestri		27.895	24.960
29	76	94	43	Sartec Saras Tecnologie Srl	Assemini	Elettronica - Apparecchi medicali e di precisione		27.045	23.898
30	78	82	69	Arco Dell'Angelo Srl	Cagliari	Assistenza Sociale		26.686	26.410
31	84	105	131	Grendi Trasporti Marittimi Spa	Cagliari	Trasporti - Attività Varie		25.515	22.472
32	87	68	4417	Euro Nippon Auto Srl	Cagliari	Commercio Autoveicoli		24.759	31.385
33	88	112	51	Remosa Spa	Cagliari	Macchine e apparecchi meccanici		24.726	21.794
34	89	90	204	Alice Srl	Elmas	Commercio all'ingrosso - Alimentari e bevande		24.623	24.354
35	92	100	497	Pbm Srl	Cagliari	Pubblicità		23.919	23.359
36	96	98	156	Grim Group Srl	Cagliari	Commercio al Dettaglio non specializzato		22.874	23.606
37	100	125	29	So.G.Aer. - Società Gestione Aeroporto Spa	Elmas	Gestione Infrastrutture per i Trasporti		22.292	20.011
38	101	11530		Publlepolis Spa	Cagliari	Pubblicità		22.285	10.761
39	104	123	73	Stim Spa	Domus De Maria	Alberghi		21.739	20.268
40	105	144	533	Lai Automobili Srl	Cagliari	Commercio Autoveicoli		21.681	17.680
41	107	116	24	Cooperativa Vigilanza Sardegna Scrl	Cagliari	Servizi di Investigazione e Vigilanza		20.975	21.283
42	108	653	3321	Cabofin Srl	Cagliari	Noleggio Altri Mezzi di Trasporto		20.910	4.599
43	109	134	161	Calci drata Spa	Cagliari	Cemento, Calce e Gesso		20.814	18.605
44	110	106	618	Compagnia Italiana Automobili Spa - C.I.A. Spa	Cagliari	Commercio Autoveicoli		20.790	22.341
45	112	138	324	Fadda Spa	Sestu	Commercio all'ingrosso - Legnami e mat costruzione		20.389	18.309
46	115	120	493	Società Importazione e Vendita Automezzi e Veicoli Srl	Quartu Sant'Elena	Commercio Autoveicoli		19.887	20.775
47	116	148	289	Lampo 3 Srl	Quartu Sant'Elena	Commercio al Dettaglio non specializzato		19.853	17.081
48	117	174	202	Pinna Trasporti Logistica Srl	Monastir	Trasporti Terrestri		19.762	14.405
49	119	115	123	Geremeas Scrl	Cagliari	Costruzioni - Edilizia e Genio Civile		19.373	21.322
50	120	161	660	Sanna Raffinati Da Petroli Srl	Cagliari	Commercio all'ingrosso di combustibili		19.340	15.407

Valore aggiunto	EBIT	Cash Flow prodotto	Circolante prodotto	Utile o perdita esercizio	Variazione Fatturato %	Variazione Valore Aggiunto %	Variazione Attivo %	Variazione Capitale netto %	ROE %	ROI %	Capitale netto su Passività %	Leverage
valori somma					valori mediani							
5.283.755	-67.097	72.979	1.969.145	-979.192	3,6	7,6	6,7	8,7	4,4	3,6	22,6	4,3
2.742.915	-417.529	-201.464	1.153.033	-886.073	4,3	6,7	6,8	9,1	4,6	3,6	21,8	4,5
1.666.738	-573.901	-155.010	810.038	-856.225	6,1	4,1	6,5	11,2	4,0	4,2	24,4	4,1
268.839	79.457	-503.000	148.599	60.834	17,4	-70,6	-44,7	-32,7	5,0	3,0	107,7	0,9
21.044	17.385	53.589	18.584	10.858	24,6	69,2	-23,3	29,8	25,9	11,6	56,9	1,8
304.438	245.722	110.903	300.225	133.864	13,8	13,2	12,3	21,4	23,7	25,6	157,5	0,6
60.975	-39.646	19.278	34.739	-43.428	14,8	4,7	12,7	10,4	-34,7	-8,9	38,5	2,6
8.239	4.556	5.510	6.719	1.090	11,3	7,2	-15,6	11,2	10,7	5,6	16,9	5,9
34.774	6.015	8.529	12.263	2.789	7,5	5,6	32,8	338,3	11,5	5,8	50,5	2,0
51.904	-6.713	-37.997	6.124	-13.358	-3,0	-15,8	27,8	-5,2	-11,1	-1,0	18,1	5,5
4.065	873	-7.934	1.760	540	74,7		65,3		31,3	2,5	10,4	9,6
7.696	2.330	-52	3.325	65	-4,0	5,9	7,5	0,9	0,8	3,5	13,5	7,4
24.201	-5.950	6.273	-4.135	-6.647	8,3	-20,1	-0,4	-78,1	-128,2	-11,2	3,6	27,5
12.450	-4.532	7.575	490	-5.440	-9,6	-34,9	17,9	-207,4		-7,4		
6.668	-516	-5.649	214	-2.644	-22,1	-30,3	-29,4	76,3	-61,9	-0,9	12,9	7,8
17.615	5.822	6.498	10.640	2.963	28,3	38,0	23,2	11,1	11,9	9,0	57,8	1,7
11.602	3.878	-2.999	5.664	7	-1,1	3,0	1,3	0,1	0,0	3,3	24,7	4,0
13.610	6.345	9.799	7.165	4.053	11,0	46,9	18,3	78,2	22,6	12,0	66,3	1,5
6.605	4.724	371	5.077	5	19,3	-4,5	1,5	0,1	0,1	14,8	13,2	7,6
2.359	545	-60	803	-90	-0,8	-2,2	-3,3	-2,0	-2,0	2,6	27,5	3,6
11.557	4.047	-12.731	5.066	1.765	0,7	2,6	45,2	21,5	19,5	10,3	27,2	3,7
14.910	-3.563	4.139	2.782	-3.791	-0,5	-5,1	-6,7	-9,8	-10,3	-6,4	184,5	0,5
2.673	997	1.178	1.258	14	11,4	-13,5	-13,9	0,3	0,3	3,9	20,7	4,8
12.104	1.260	-3.978	4.405	492	-0,6	11,2	7,6	61,5	47,0	2,1	2,1	48,2
18.810	4.828	5.823	9.671	3.156	7,8	-5,9	0,1	8,3	8,0	8,1	223,3	0,4
371	-3.442	-2.000	-2.533	-2.657	7,5	-82,6	-6,7			-23,9		
2.261	744	28	1.050	253	4,1	-1,4	-24,8	5,1	4,9	4,1	50,4	2,0
6.855	664	-63	1.259	38	8,7	12,7	12,0	2,6	2,6	5,5	13,3	7,5
2.947	668	1.627	1.041	418	15,6	-7,1	19,1	54,9	43,0	7,6	14,0	7,1
29.583	614	-3.473	1.905	109	185,9	176,9	47,6	14,0	13,2	8,7	11,7	8,6
3.486	-655	1.401	4.365	-2.631	11,8	-42,9	4,3	53,0	-62,9	-1,7	14,8	6,7
11.831	1.726	4.676	4.078	480	13,2	23,9	6,6	11,9	11,2	6,7	20,3	4,9
8.502	-1.471	5.766	-422	-2.396	1,0	-22,4	-15,0			-7,5		
4.911	1.781	1.803	3.086	1.427	13,5	25,9	7,6	27,9	73,4	14,5	20,6	4,8
160	-1.820	-1.348	-1.511	-2.262	-21,1	-91,4	-34,4	-9,8	-366,0	-16,0	7,0	14,4
10.632	1.965	-370	2.713	377	13,5	18,4	14,9	11,4	10,9	6,4	12,5	8,0
3.179	621	699	935	58	1,1	14,5	39,1	47,7	2,9	4,5	17,8	5,6
1.505	737	206	773	245	2,4	-4,5	0,8	45,7	37,3	4,3	4,7	21,1
4.230	504	2.983	1.019	34	-3,1	-3,3	-14,6	0,9	0,9	3,8	42,6	2,3
14.531	-192	3.825	9.097	-1.312	11,4	6,2	1,3	37,8	-13,1	-0,1	9,6	10,4
-2.233	-5.700	-9.020	-5.067	-3.775	107,1	-133,1	74,2	70,5	-122,3	-31,0	20,0	5,0
8.253	-307	477	2.211	-3.365	7,3	-8,7	25,5	46,2	-38,5	-0,5	17,5	5,7
1.448	414	244	534	190	22,6	33,0	-8,3	22,1	19,9	6,8	22,1	4,5
16.927	288	-336	1.554	-290	-1,4	4,3	0,6	-60,4	-103,4	1,3	0,7	140,1
239	238	-392	220	38	354,7	482,9	75,2	293,9	13,4	4,5	7,2	13,8
3.988	1.059	1.404	2.640	586	11,9	2,2	12,4	4,3	6,1	6,4	131,2	0,8
1.258	-77	213	64	-356	-6,9	-21,7	0,1	-41,5	-52,2	-0,8	5,6	17,8
2.223	1.438	453	1.684	857	11,4	31,5	10,4	12,9	15,7	13,0	99,1	1,0
1.526	-53	177	98	-116	-4,3	-1,4	0,5	-3,5	-3,5	-0,6	61,8	1,6
2.437	331	235	655	107	16,2	18,1	-21,1	73,3	53,6	6,2	5,7	17,6
3.194	337	765	932	217	37,2	10,8	33,0	38,3	32,2	2,9	6,4	15,7
5.121	1.292	-8.760	1.735	-1	-9,1	1,8	41,9	0,0	-2,0	5,4	0,2	
1.168	452	-1.205	596	33	25,5	7,5	15,2	3,7	3,7	4,6	9,4	10,7

segue **Classifica Provinciale per Fatturato 2008 - Cagliari**

I DATI SONO ESPRESSI IN MIGLIAIA DI EURO

							Fatturato	Fatturato	
								2007	
Pos. 2008	Pos. 2007	Pos. 2008	Pos. 2007	V.A.	Denominazione	Sede	Attività economica	valori somma	
Fatt. 2008	Fatt. 2007	Prov. 2008	Reg. 2007	Reg. 2008					
							totale regionale	28.583.400	
							totale provinciale	15.576.864	
							imprese guida provinciali	12.638.626	
51	121	180	58		Ctr Srl	Cagliari	Attività dei Servizi Sanitari	19.288	14.148
52	123	139	81		Casa di Cura Privata Polispecialistica Sant'Elena Spa	Quartu Sant'Elena	Servizi ospedalieri	19.230	18.031
53	126	170	246		Supermercati Peppico Spanu Srl	Monserrato	Commercio al Dettaglio non specializzato	19.107	14.928
54	127	128	201		Masnata Chimici Spa	Elmas	Chimica	18.791	19.489
55	128	156	57		Akhela Srl	Uta	Informatica - Software	18.789	15.912
56	129	127	734		Auto Vendita Veicoli e Meccaniche Spa	Cagliari	Manutenzione e riparazione autoveicoli	18.248	19.724
57	130	179	49		I.C.O.M. Srl	Assemmini	Carpenteria metallica	18.127	14.153
58	131	194	18		Casic Consorzio per l'Area di Sviluppo Industriale	Cagliari	Consulenza Amministrativa Gestionale	17.953	13.539
59	132	263	234		Frem Group Srl	Elmas	Trattamento metalli	17.615	10.687
60	133	196	86		L'Unione Editoriale Spa	Cagliari	Amministrazione di Imprese	17.513	13.480
61	136		79		Tiscali Spa	Cagliari	Telecomunicazioni	17.425	
62	140	1014	11277		Casa di Cura S.Elena Srl	Cagliari	Servizi ospedalieri	17.029	2.866
63	142	102	145		Stradeblu Srl	Cagliari	Trasporti Marittimi	16.883	23.026
64	143	167	119		Ecoserdiana Spa	Cagliari	Smaltimento rifiuti	16.364	15.164
65	144	143	11522		E Polis Spa	Cagliari	Editoria e Stampa	16.322	17.747
66	145	162	200		I.C.A. di Ennio Argiolas Srl	Dolianova	Alimentari - Latte	16.321	15.341
67	147	158	221		Marini Prodotti Siderurgici Spa	Sestu	Commercio all'Ingrosso di metalli	15.972	15.486
68	148	118	1403		Af Classic Srl	Sestu	Manutenzione e riparazione autoveicoli	15.933	21.190
69	150	159	126		La Genovese Gomme Spa	Elmas	Gomma	15.634	15.470
70	151	175	172		Protex Srl	Cagliari	Commercio all'Ingrosso - Altri beni di consumo	15.620	14.383
71	153	199	795		Fruttital Cagliari Srl	Cagliari	Commercio all'Ingrosso - Alimentari e bevande	15.531	13.376
72	154	154	65		Casa di Cura Madonna del Rimedio di Oristano Spa	Cagliari	Servizi ospedalieri	15.522	16.082
73	158	164	397		4 Mori Stores Srl	Cagliari	Commercio al Dettaglio non specializzato	15.201	15.250
74	161	133	483		Mario Seruis Automobili Srl	Cagliari	Commercio Autoveicoli	14.948	18.639
75	163	208	47		Remosa Service And Construction Spa	Cagliari	Metallo - Lavori di meccanica generale	14.837	12.878
76	165	205	503		Interfood Srl	Cagliari	Commercio al Dettaglio non specializzato	14.385	13.082
77	167	278	385		Pavan Costruzioni Generali Srl	Cagliari	Costruzioni - Edilizia e Genio Civile	14.258	10.126
78	168	237	942		Consorzio Società Riunite Cossu Srl	Capoterra	Macchine e apparecchi meccanici	14.183	11.396
79	169	178	214		S.A.M. - Sarda Acque Minerali Spa	Selargius	Alimentari - Acqua e Bevande	14.181	14.274
80	170	186	1424		Geca Carni Srl	Elmas	Commercio all'Ingrosso - Alimentari e bevande	14.078	13.944
81	173	160	649		De' Carroz Srl	Cagliari	Commercio di parti e accessori di autoveicoli	13.868	15.425
82	175	201	382		Ferramenta Sardo Piemontese Spa	Cagliari	Commercio al Dettaglio - Ferramenta e vernici	13.680	13.325
83	177	200	390		Ferruccio Podda Spa	Cagliari	Alimentari - Latte	13.616	13.359
84	178	182	168		Cantine Argiolas Spa	Serdiana	Alimentari - Vino	13.529	14.114
85	181	214	60		Servizi Manutenzioni Industriali Srl	Cagliari	Metallo - Lavori di meccanica generale	13.386	12.658
86	182	213	62		Nivea Spa - Lavanderia Industriale	Assemmini	Servizi di lavanderia	13.369	12.744
87	186		30		Sardegolica Srl	Uta	Energia Elettrica, Gas	13.296	
88	187	279	125		Consorzio Mss - Monni - Siti - Sea	Assemmini	Costruzioni - Installazione Servizi in Fabbricato	13.239	10.053
89	189	252	127		Nuova Casa di Cura Srl	Cagliari	Servizi ospedalieri	13.203	11.027
90	191	204	273		Novauto Srl	Monastir	Manutenzione e riparazione autoveicoli	13.085	13.113
91	193	219	373		Italtrix - Srl	Elmas	Commercio all'Ingrosso - Altri beni di consumo	12.979	12.396
92	194	228	8		ARST Spa	Cagliari	Trasporti Terrestri	12.950	12.022
93	195	216	551		Danco Srl	Monserrato	Commercio al Dettaglio non specializzato	12.838	12.492
94	196		541		La Sterlizia Srl	Monastir	Commercio al Dettaglio non specializzato	12.736	0
95	197	220	328		Termosolar Srl	Quartu Sant'Elena	Commercio all'Ingrosso - Ferramenta e idraulica	12.710	12.365
96	203	212	82		Navigazione di Cabotaggio Srl	Cagliari	Trasporti Marittimi	12.535	12.788
97	206	312	67		Medigas Srl	Cagliari	Costruzioni - Installazione Servizi in Fabbricato	12.393	8.789
98	208		78		Casa di Cura Policinico Città di Quartu Srl	Quartu Sant'Elena	Servizi ospedalieri	12.365	11.367
99	211	190	384		Alluminio e Metalli Spa	Sestu	Commercio all'Ingrosso - Legnami e mat costruzione	12.302	13.711
100	213	176	608		Angelo Ottolini Spa	Cagliari	Commercio Autoveicoli	12.255	14.302

Valore aggiunto	EBIT	Cash Flow prodotto	Circolante prodotto	Utile o perdita esercizio	Variazione Fatturato %	Variazione Valore Aggiunto %	Variazione Attivo %	Variazione Capitale netto %	ROE %	ROI %	Capitale netto su Passività %	Leverage
valori somma					valori mediani							
5.283.755	-67.097	72.979	1.969.145	-979.192	3,6	7,6	6,7	8,7	4,4	3,6	22,6	4,3
2.742.915	-417.529	-201.464	1.153.033	-886.073	4,3	6,7	6,8	9,1	4,6	3,6	21,8	4,5
1.666.738	-573.901	-155.010	810.038	-856.225	6,1	4,1	6,5	11,2	4,0	4,2	24,4	4,1
9.668	302	1.014	1.752	-308	36,3	22,1	1,7	45,9	-15,4	1,8	16,4	6,1
7.627	1.621	719	2.791	-17	6,6	0,6	-10,6	-1,4	-1,4	3,4	2,7	36,9
2.720	-16	7.701	318	-106	28,0	89,5	-14,4		-80,6	-0,2		
3.204	594	662	1.031	168	-3,6	-8,8	6,6	6,5	6,3	4,9	28,1	3,6
9.878	-2.778	-2.498	-636	-2.572	18,1	-42,2	5,3	-25,0	-28,6	-12,6	51,6	1,9
1.068	420	-96	552	62	-7,5	-1,7	11,8	329,8	10,3	4,5	11,0	9,1
11.411	779	2.438	1.806	37	28,1	22,8	-9,7	1,6	1,6	5,7	21,4	4,7
22.886	5.116	20.747	28.641	520	32,6	5,4	1,1	1,0	1,1	1,3	13,2	7,6
2.787	640	6.515	1.163	460	64,8	21,6	15,1	76,7	14,9	6,3		
7.213	1.382	-633	2.343	69	29,9	-9,8	0,8	0,1	0,1	1,4	146,3	0,7
7.729	-978.940		-6.269	-981.324						-360,2	130,9	0,8
-36	-36	-1.617	-36	-124	494,2				-1,5	-0,3	385,9	0,3
4.494	-567	1.298	287	-1.649	-26,7	-34,2	-14,2	-29,9	-35,2	-2,5	23,1	4,3
5.320	1.410	-891	2.328	724	7,9	17,6	8,0	11,1	22,2	5,9	16,1	6,2
-1.346	-10.085	-17.736	-7.909	-11.511	-8,0	-114,9	26,8	44,4	-42,5	-11,2	46,3	2,2
3.211	504	342	1.216	300	6,4	-18,9	-0,7	2,9	5,7	4,5	90,7	1,1
2.985	2.277	2.764	2.436	1.530	3,1	-5,1	12,7	10,4	9,9	12,8		0,2
597	-196	-82	-119	-467	-24,8	-50,5	-16,0	-23,3	-26,3	-2,3	24,9	4,0
5.035	1.196	1.599	1.876	422	1,1	23,2	22,7	68,1	6,4	6,5	67,5	1,5
3.663	770	-3.428	1.198	33	8,6	13,3	5,6	87,1	6,9	5,6	4,6	21,8
1.012	331	75	671	25	16,1	32,6	1,6	37,1	2,2	4,2	19,7	5,1
8.811	2.901	4.982	3.996	1.813	-3,5	-5,8	36,3	71,7	7,7	6,9	158,2	0,6
1.848	173	1.724	476	-49	-0,3	-4,4	29,3	-14,8	-16,7	2,6	3,7	27,0
1.544	-245	-298	-31	-318	-19,8	6,7	-44,7	-38,4	-47,4	-4,8	16,4	6,1
11.556	852	314	1.600	100	15,2	12,8	15,6	414,3	12,2	7,1	11,9	8,4
1.498	345	537	473	244	10,0	-1,5	-2,1	-22,3	58,8	23,0	32,4	3,1
1.871	344	1.566	462	96	40,8	25,2	-22,5	48,8	15,9	1,7	4,3	23,3
866	435	334	492	8	24,5	5,7	2,1	10,9	11,9	5,8	1,0	105,2
3.056	950	2.017	1.617	571	-0,7	-2,4	9,1	159,1	9,2	7,1	178,4	0,6
590	149	31	179	67	1,0	-20,5	-9,7	-3,5	7,4	5,2	49,4	2,0
1.188	272	706	340	97	-10,1	-22,3	-0,2	6,1	5,9	5,2	48,8	2,0
1.882	849	306	1.004	507	2,7	21,2	14,0	39,8	12,6	11,6	151,1	0,7
1.860	-326	123	94	-1.246	1,9	-37,1	35,9	48,8	-15,1	-1,4	59,4	1,7
3.726	1.503	-595	2.744	419	-4,1	-13,7	21,0	13,3	3,9	3,9	36,9	2,7
9.405	92	1.162	1.105	-6	5,8	-2,7	50,9	-50,0	-80,0	1,7	0,1	
9.331	1.136	2.924	4.186	47	4,9	13,8	3,9	1,0	1,0	5,3	26,9	3,7
14.200	4.302		13.708	-628					-3,7	4,2	19,7	5,1
5.090	434	-3.133	1.309	-32	31,7	33,3	9,5	-1,9	-1,9	3,1	12,9	7,8
5.026	697	2.840	1.614	88	19,7	6,2	48,7	142,8	1,0	3,6	106,7	0,9
2.557	1.360	1.578	1.502	852	-0,2	-11,8	79,7	63,7	12,1	14,7	276,4	0,4
1.926	1.211	1.846	1.354	787	4,7	-18,8	25,0	32,0	7,8	8,8	295,1	0,3
41.638	-736	8.533	4.465	-2.309	7,7	28,9	59,0	278,2	-120,9	-1,3	14,6	6,9
1.410	117	387	233	22	2,8	-3,0	30,9	11,9	10,3	5,1	9,5	10,5
1.425	287	1.018	424	121			332,9	246,9	110,5	14,0	5,4	18,6
2.202	299	-546	648	15	2,8	12,8	71,6	207,3	0,4	2,8	69,0	1,4
7.511	1.769	1.194	3.600	32	-2,0	3,1	2,6	11,8	0,3	4,0	41,1	2,4
8.640	618	516	1.331	78	41,0	50,5	49,1	6,3	5,1	4,9	11,6	8,6
7.796	3.425	622	3.821	2.236	8,8	96,7	19,2	84,0	34,5	12,6	39,6	2,5
1.875	863	691	1.054	40	-10,3	8,8	8,5	100,5	1,1	5,8	48,1	2,1
1.270	253	732	356	54	-14,3	-1,6	-2,3	14,1	13,2	5,2	10,0	10,0

segue **Classifica Provinciale per Fatturato 2008 - Cagliari**

I DATI SONO ESPRESSI IN MIGLIAIA DI EURO

Pos. Prov.	Pos. Reg.	Pos. Reg.	Pos. Reg.	V.A.	Denominazione	Sede	Attività economica	Fatturato	
								2008	Fatturato 2007
								valori somma	
totale regionale								28.583.400	26.009.294
totale provinciale								17.523.650	15.576.864
imprese guida provinciali								14.523.303	12.638.626
2008	2008	2007	2008						
101	212	209	225		Cooperativa Unione Pastori di Nurri Scrl	Nurri	Alimentari - Latte	12.255	12.865
102	214	235	822		Consorzio Servizi Imprese Riunite	Cagliari	Altri Servizi alle Imprese	12.231	11.605
103	215	257	330		Fradelloni Raffaele e Figli Spa	Cagliari	Trasporti Terrestri	12.197	10.835
104	217	399	117		Centro Istruttorie Spa - Mol Servizi	Cagliari	Altri Servizi alle Imprese - Servizi di reprografia	12.097	7.060
105	219	70	35		Impresa Manca - Costruzioni Generali Spa	Sarroch	Costruzioni - Edilizia e Genio Civile	12.033	30.037
106	221	151	50		Mi.No.Ter. Spa	Cagliari	Costruzioni - Edilizia e Genio Civile	11.996	16.565
107	222	348	358		Faticoni Spa	Cagliari	Commercio al Dettaglio - Mobili e arredi	11.974	8.039
108	223	269	724		G.M. Carta & C. Spa	Sestu	Macchine e apparecchi meccanici	11.966	10.492
109	225	8854	1139		Is Arenas Hotel Residence	Cagliari	Costruzioni - Edilizia e Genio Civile	11.863	70
110	228	274	432		Moralis Luigi Srl	Cagliari	Commercio all'Ingrosso di metalli	11.761	10.259
111	236	166	138		Antonio Puddu Impresa Costruzioni Edili Srl	Cagliari	Costruzioni - Edilizia e Genio Civile	11.480	15.177
112	239	251	461		Demos Srl	Monastir	Commercio al Dettaglio non specializzato	11.242	11.047
113	240	229	961		Elettrica Industriale Q. Se Srl	Quartu Sant'Elena	Commercio all'Ingrosso - Macchinari e attrezzature	11.208	11.999
114	241	254	263		M.A.Grendi Dal 1828 Spa	Cagliari	Trasporti Marittimi	11.179	10.914
115	242	287	481		Io Bimbo Baby Gross Srl	Cagliari	Commercio all'Ingrosso - Alimentari e bevande	11.142	9.618
116	243	256	11		Ctm Spa	Cagliari	Trasporti Terrestri	11.075	10.895
117	245	135	122		Porto Industriale di Cagliari Spa	Cagliari	Movimentazione Merci e Magazzinaggio	10.981	18.593
118	249	210	104		Montaggi Industriali e Tecniche Organizzative Srl	Assemmini	Carpenteria metallica	10.856	12.813
119	250		118		Cosmin Spa	Capoterra	Macchine e apparecchi meccanici	10.811	
120	251	171	153		Antonio Puddu Costruzioni Srl	Cagliari	Costruzioni - Edilizia e Genio Civile	10.810	14.862
121	253	236	9820		Cisa -Consorzio Imprese Sarde Associate	Cagliari	Macchine e apparecchi meccanici	10.747	11.409
122	258		444		Ellepi Srl	Cagliari	Commercio al Dettaglio - Alimentari	10.535	9.862
123	260	271	271		Internet Srl	Cagliari	Commercio al Dettaglio - Tessili e abbigliamento	10.514	10.414
124	264	243	585		Rames Srl	Selargius	Commercio al Dettaglio non specializzato	10.464	11.277
125	269	337	280		Grafiche Ghiani Srl	Monsezzato	Editoria e Stampa	10.166	8.301
126	270	246	180		Isgas Srl	Cagliari	Energia Elettrica, Gas	10.149	11.233
127	273	306	106		Sogaerdyn Spa	Elmas	Movimentazione Merci e Magazzinaggio	9.925	9.111
128	285	261	1430		Due Ci - Srl	Cagliari	Commercio Autoveicoli	9.456	10.738
129	286	317	64		Istituto di Vigilanza La Sicurezza Notturna Srl	Cagliari	Servizi di Investigazione e Vigilanza	9.417	8.610
130	294	596	559		Boots Company Srl	Cagliari	Pelli e Cuoio	8.994	4.930
131	301	419	1487		Floris Coroneo Srl	Cagliari	Commercio al Dettaglio - Tessili e abbigliamento	8.754	6.795
132	303	356	146		Casa di Cura S.Antonio Spa	Cagliari	Servizi ospedalieri	8.695	7.928
133	307	230	3674		A.F. Motors Srl	Sestu	Commercio Autoveicoli	8.625	11.931
134	309	321	36		Saremar - Sardegna Regionale Marittima Spa	Cagliari	Trasporti Marittimi	8.610	8.553
135	312	329	1527		Gelipa Spa	Cagliari	Commercio all'Ingrosso - Alimentari e bevande	8.542	8.436
136	315	10257	986		C & D Srl	Muravera	Commercio al Dettaglio non specializzato	8.529	17
137	317	307	209		Pressteck Spa	Muravera	Carpenteria metallica	8.496	9.101
138	321	379	2421		Luigi Abis Srl	Senorbi'	Commercio all'Ingrosso di combustibili	8.416	7.464
139	322	429	547		Idrosistemi Srl	Sestu	Commercio all'Ingrosso - Legnami e mat costruzione	8.339	6.664
140	324	314	102		Antica Fornace Villa di Chiesa Srl	Cagliari	Gomma	8.292	8.713
141	325	340	591		Casa Ingrass Srl	Sestu	Commercio all'Ingrosso	8.243	8.096
142	326	600	610		Ceptram Srl	Cagliari	Costruzioni - Edilizia e Genio Civile	8.218	4.893
143	327	560	103		Technology And Contractors Scrl	Cagliari	Informatica - Elaborazione e Banche Dati	8.143	5.241
144	331	678	911		Cooperativa Cento Scrl	Monsezzato	Costruzioni - Edilizia e Genio Civile	8.084	4.421
145	334	265	398		Sarroch Granulati Srl	Sarroch	Marmo, Granito e altri Mat. Edilizia	8.051	10.636
146	337	507	490		E.P. Supercarni Srl	Cagliari	Alimentari - Carne	7.977	5.684
147	338	376	121		Demi Spa	Assemmini	Servizi di lavanderia	7.970	7.547
148	342	346	1148		Sardagiocchi Srl	Cagliari	Noleggio Macchinari	7.860	8.043
149	344	339	318		Andreoni Srl	Cagliari	Costruzioni - Edilizia e Genio Civile	7.837	8.207
150	345	362	746		C.I.D.A.L. Srl	Pula	Commercio al Dettaglio non specializzato	7.814	7.758

Valore aggiunto	EBIT	Cash Flow prodotto	Circolante prodotto	Utile o perdita esercizio	Variazione Fatturato %	Variazione Valore Aggiunto %	Variazione Attivo %	Variazione Capitale netto %	ROE %	ROI %	Capitale netto su Passività %	Leverage
valori somma					valori mediani							
5.283.755	-67.097	72.979	1.969.145	-979.192	3,6	7,6	6,7	8,7	4,4	3,6	22,6	4,3
2.742.915	-417.529	-201.464	1.153.033	-886.073	4,3	6,7	6,8	9,1	4,6	3,6	21,8	4,5
1.666.738	-573.901	-155.010	810.038	-856.225	6,1	4,1	6,5	11,2	4,0	4,2	24,4	4,1
2.954	1.019	-3.168	1.968	50	-4,7	12,0	-4,2	3,3	3,3	4,1	6,8	14,7
989	357	0	531	0	5,4	12,9	23,9		0,0	2,7	7,8	12,8
2.191	571	1.753	1.031	308	12,6	5,2	9,5	20,1	33,1	9,5	19,2	5,2
5.495	1.043	3.205	1.589	552	71,3	53,3	-15,1	-0,8	31,4	21,1	62,6	1,6
12.796	5.795	4.119	6.315	3.791	-59,9	32,1	58,5	84,7	83,8	13,3	12,3	8,1
11.309	4.590	38.133	4.152	1.906	-27,6	-76,3	5,5	1,7	1,6	2,5	165,7	0,6
2.030	380	-68	615	75	48,9	51,6	120,9	413,9	4,1	4,8	38,7	2,6
1.078	263	1.020	459	148	14,0	16,7	15,0	32,1	6,3	3,6	51,9	1,9
717	607	-2.080	717	2		106,0	-1,9	0,0	0,0	3,6	33,8	3,0
1.715	638	-309	752	178	14,6	17,2	82,9		4,4	6,3	116,9	0,9
4.699	757	1.949	1.141	285	-24,4	-10,6	-7,9	16,4	15,1	9,4	35,8	2,8
1.633	245	687	478	106	1,8	7,7	4,3	9,2	8,4	6,6	53,2	1,9
844	281	-3.296	378	1	-6,6	-5,1	-0,4	0,1	0,1	2,5	14,9	6,7
2.608	1.002	-2.129	1.259	789	2,4	24,2	49,6	167,8	17,1	7,1	66,3	1,5
1.554	128	2.905	528	66	15,8	4,4	0,9	2,3	21,5	3,1	8,2	12,2
33.771	929	14.399	7.813	60	1,7	2,1	14,0	0,3	0,3	1,1	35,9	2,8
5.134	-5.311	-7.437	-3.544	-4.147	-40,9	-38,5	19,4	-25,0	-163,0	-41,5	18,6	5,4
6.062	700	1.356	1.091	349	-15,3	9,8	-12,2	16,6	17,4	13,7	82,9	1,2
5.340	382		791	132					4,9	5,7	67,0	1,5
4.272	4.250	1.156	4.278	2.100	-27,3	22,0	2,1	23,0	20,6	6,2	19,4	5,2
10	10	140	10	0	-5,8		-31,1	27,3	0,0	0,3	1,0	96,6
1.673	334	624	527	100	6,8	-2,6	13,1	5,6	5,2	6,6	57,2	1,7
2.567	285	1.096	690	80	1,0	-6,3	-7,4	19,3	17,4	6,4	13,3	7,5
1.332	-92	116	227	-235	-7,2	-22,6	-5,3	-38,3	-48,4	-2,0	8,9	11,3
2.523	736	-381	984	107	22,5	12,9	52,3	98,0	3,4	5,1	31,8	3,1
3.575	1.599	3.134	2.479	23	-9,7	0,2	-18,0	1,2	1,1	4,7	7,0	14,2
5.964	-1.274	-217	-531	-1.389	8,9	16,3	-13,4	77,1		-21,3		
589	164	65	261	13	-11,9	-9,0	4,8	5,0	5,7	4,5	6,7	15,0
8.896	1.262	1.496	1.667	699	9,4	4,6	48,8	165,4	28,3	21,7	106,0	0,9
1.394	29	596	503	-194	82,4	-0,9	26,2	-10,8	-5,1	0,4	63,7	1,6
568	370	-146	387	191	28,8	-40,6	23,9	76,0	3,8	4,2	196,5	0,5
4.445	182	928	646	42	9,7	6,2	25,3	154,5	0,4	1,0	314,9	0,3
209	-328	-396	-272	-362	-27,7	-73,9	-21,8	-39,5	-49,1	-6,9	15,4	6,5
12.782	2.133	-565	3.371	739	0,7	2,8	21,8	0,4	11,0	9,8	39,3	2,5
557	48	3.593	121	13	1,3	-9,1	68,4	377,4	0,7	0,7		
815	637	-1.716	811	310			10,6	137,8	81,6	12,7	11,3	8,9
3.100	669	3.305	1.376	15	-6,6	-4,4	22,7	176,3	0,3	4,6	91,3	1,1
354	205	822	215	119	12,8	-2,5	-24,6	8,8	8,5	7,1	143,6	0,7
1.411	517	-190	714	7	25,1	32,7	61,9	442,0	0,5	6,2	30,3	3,3
6.131	30	9.658	4.669	9	-4,8	0,8	13,8	0,0	0,0	0,1	330,5	0,3
1.315	105	341	205	41	1,8	-0,3	6,6	14,6	13,3	2,8	9,3	10,8
1.267	266	913	338	86	68,0	15,4	15,1	14,2	13,4	8,2	24,4	4,1
6.111	96	409	581	-4	55,4	53,9	14,4	-0,2	-0,3	1,6	30,8	3,2
885	379	-96	742	81	82,9	-42,9	-7,5	0,8	0,8	1,0	40,8	2,5
1.847	224	1.832	723	-291	-24,3	-5,5	-12,1	-27,1	-31,0	1,8	7,4	13,6
1.530	110	1.339	422	9	40,3	36,2	34,8	0,8	0,7	3,7	56,1	1,8
5.155	317	2.289	1.565	-69	5,6	9,1	43,8	44,1	-1,7	3,0	58,3	1,7
713	348	59	714	185	-2,3	40,4	-0,9	198,9	99,7	16,2	15,0	6,7
2.253	198	10.939	362	61	-4,5	13,6	30,3	18,3	17,1	1,6	2,8	35,8
1.061	292	474	447	172	0,7	-5,8	-14,7	-4,1	10,8	11,2	186,7	0,5

segue **Classifica Provinciale per Fatturato 2008 - Cagliari**

I DATI SONO ESPRESSI IN MIGLIAIA DI EURO

Pos. Prov.	Pos. Reg.	Pos. Reg.	Pos. Reg.	Pos. V.A.	Denominazione	Sede	Attività economica	valori somma		
								Fatturato 2008	Fatturato 2007	
								totale regionale	28.583.400	26.009.294
								totale provinciale	17.523.650	15.576.864
								imprese guida provinciali	14.523.303	12.638.626
151	346	405	179		C.M.F. Spa	Cagliari	Prodotti in metallo	7.801	6.958	
152	348	442	1182		Pakline Ltd Srl	Cagliari	Attività dei Corrieri Espressi	7.756	6.460	
153	350	392	806		Sviluppo Industriale Miniere Sarde - Svi.Mi.Sa. Spa	Sestu	Marmo, Granito e altri Mat. Edilizia	7.736	7.178	
154	351	10920	329		Piu e Piu Srl	Cagliari	Costruzioni - Edilizia e Genio Civile	7.720	0	
155	354	397	334		Gross 87 Srl	Cagliari	Movimentazione Merci e Magazzinaggio	7.638	7.112	
156	360	281	116		Tepor Spa	Cagliari	Costruzioni - Installazione Servizi in Fabbricato	7.524	9.884	
157	361	198	158		Valorizzazione Carni Sarde Spa	Uta	Alimentari - Carne	7.522	13.391	
158	363	410	183		Tiscali International Network Spa	Cagliari	Telecomunicazioni	7.505	6.880	
159	364	451	604		Stivalverde Srl	Cagliari	Commercio al Dettaglio - Tessili e abbigliamento	7.503	6.339	
160	372	40011520			Zoovit Sarda - Industria Mangimi Bilanciati Srl	Cagliari	Alimentari - Mangimi	7.362	7.033	
161	374	717	944		Eko Carbonia Srl	Cagliari	Commercio all'Ingrosso - Macchinari e attrezzature	7.345	4.205	
162	375	394	659		I.S.O.F. - Impresa Stradale Opere Fognatura Srl	Quartu Sant'Elena	Prodotti in calcestruzzo, cemento e gesso	7.337	7.131	
163	379	371	555		Cantina Sociale di Dolianova Srl	Dolianova	Alimentari - Vino	7.270	7.658	
164	381	352	1245		Equipe Tek Srl	Elmas	Elettronica - Macchine e sistemi informatici	7.257	7.976	
165	385	434	242		Gigioser Srl	Cagliari	Ristoranti	7.221	6.597	
166	389	565	245		Kistio Srl	Cagliari	Altri Servizi alle Imprese - Call Center	7.202	5.202	
167	392	255	460		C.E.S.I. Costruzioni Edili Stradali Industriali Srl	Selargius	Costruzioni - Edilizia e Genio Civile	7.167	10.913	
168	393	366	190		Gestitur Srl	Cagliari	Alberghi	7.149	7.694	
169	395	482	1160		Serra Mangimi Srl	Nurri	Commercio all'Ingrosso - Materie prime agricole	7.124	5.939	
170	397	384	378		Ing. Luigi Conti Vecchi Spa	Assemini	Marmo, Granito e altri Mat. Edilizia	7.111	7.391	
171	400	470	2258		Olii Combustibili Riscaldamento Industriale Srl	Cagliari	Commercio all'Ingrosso di combustibili	7.064	6.072	
172	401	1298	136		Campidano Ambiente Srl	Selargius	Smaltimento rifiuti	7.059	2.272	
173	409	361	424		Cfadda Srl	Cagliari	Commercio al Dettaglio - Ferramenta e vernici	6.943	7.778	
174	414	244	377		Aurelio Porcu & Figli Spa	Cagliari	Costruzioni - Edilizia e Genio Civile	6.832	11.275	
175	415	4435	1678		Interset Srl.	Quartu Sant'Elena	Commercio al Dettaglio non specializzato	6.798	475	
176	416	363	1170		Autodelta Srl	Assemini	Commercio Autoveicoli	6.768	7.754	
177	420	387	7746		Co.Me.Sa. - Costruzioni Meccaniche Sarrochese Srl	Sarroch	Metallo - Lavori di meccanica generale	6.745	7.323	
178	421	338	1479		Franco Ortu Srl	Cagliari	Commercio all'Ingrosso - Alimentari e bevande	6.738	8.245	
179	424	407	546		Lucio Dubois Spa	Cagliari	Commercio al Dettaglio - Tessili e abbigliamento	6.709	6.917	
180	426	462	345		Minersarda Spa	Villaspeciosa	Marmo, Granito e altri Mat. Edilizia	6.668	6.189	
181	428	418	283		St. Remy Confezioni Srl	Cagliari	Abbigliamento	6.649	6.797	
182	430	45011386			Servizi Stampa Sardegna Srl	Cagliari	Altri Servizi alle Imprese	6.642	6.347	
183	431	680	711		Wadel Srl	Cagliari	Commercio al Dettaglio - Tessili e abbigliamento	6.609	4.410	
184	434	2313	2409		Gea Sardegna Srl	Cagliari	Costruzioni - Edilizia e Genio Civile	6.561	1.179	
185	438	2653	1152		World Trade Srl	Cagliari	Costruzioni - Edilizia e Genio Civile	6.534	992	
186	436	449	535		B.P. - Biorientati Plastici Srl	Selargius	Plastica	6.534	6.364	
187	441	319	1167		Autocarbonia - Srl	Cagliari	Manutenzione e riparazione autoveicoli	6.486	8.592	
188	448	433	325		Eurosarda Spa	Assemini	Trasporti Terrestri	6.411	6.603	
189	449	1223	5480		Ekka Srl	Capoterra	Sondaggi e Studi di Mercato	6.401	2.427	
190	450	558	1668		Amici del Sahara - Srl	Cagliari	Commercio Autoveicoli	6.400	5.258	
191	451	547	1457		Emmeshop Srl	Senorbì	Commercio al Dettaglio non specializzato	6.396	5.330	
192	453	427	194		Fi.Bi. Srl	Cagliari	Costruzioni - Edilizia e Genio Civile	6.367	6.676	
193	454	531	175		Casa di Cura Villa Elena Srl - Di Emilio E Carlo Pirastu	Cagliari	Servizi ospedalieri	6.362	5.452	
194	455	548	134		Servizi Sanitari Sant'Elia Spa	Cagliari	Assistenza Sociale	6.361	5.328	
195	457	1746	276		Isg Costruzioni Srl	Cagliari	Costruzioni - Edilizia e Genio Civile	6.338	1.648	
196	460	466	1521		Angelo Cocco Srl	Cagliari	Commercio Autoveicoli	6.310	6.148	
197	461	473	669		Antuofermo Srl	Sestu	Commercio al Dettaglio - Altri prodotti	6.302	6.029	
198	462	395	354		Ftr Srl	Elmas	Prodotti in metallo	6.299	7.129	
199	463	832	1480		F.A. Travel Srl	Cagliari	Agenzie di Viaggio	6.287	3.563	
200	464	549	210		Sapi Srl - Servizi Avanzati Per Industrie	Capoterra	Servizi di Pulizia e Disinfestazione	6.265	5.322	

Valore aggiunto	EBIT	Cash Flow prodotto	Circolante prodotto	Utile o perdita esercizio	Variazione Fatturato %	Variazione Valore Aggiunto %	Variazione Attivo %	Variazione Capitale netto %	ROE %	ROI %	Capitale netto su Passività %	Leverage
valori somma					valori mediani							
5.283.755	-67.097	72.979	1.969.145	-979.192	3,6	7,6	6,7	8,7	4,4	3,6	22,6	4,3
2.742.915	-417.529	-201.464	1.153.033	-886.073	4,3	6,7	6,8	9,1	4,6	3,6	21,8	4,5
1.666.738	-573.901	-155.010	810.038	-856.225	6,1	4,1	6,5	11,2	4,0	4,2	24,4	4,1
3.581	738	559	1.142	354	12,1	1,6	47,4	139,1	16,9	13,5	83,6	1,2
696	184	317	263	15	20,1	2,7	28,1	5,2	5,1	4,0	6,3	15,8
1.004	203	524	406	101	7,8	79,6	-3,2	7,0	6,7	4,2	48,4	2,1
2.197	2.160	-4.951	2.691	991		29,8	14,2	79,1	56,7	14,6	16,6	6,0
2.162	348	432	665	-243	7,4	2,4	45,5	108,0	-4,3	2,2	68,0	1,5
5.506	1.100	949	1.216	276	-23,9	15,5	11,0	7,8	7,5	3,0	10,9	9,2
4.101	624	8.859	1.357	-40	-43,8	-7,9	-29,4	-56,7	-1,4	2,3	8,1	12,4
3.531	60	-2.121	390	-40	9,1	-0,1	38,7	-4,9	-5,1	0,8	9,5	10,6
1.281	151	601	358	32	18,4	9,7	-6,0	1,3	1,3	4,1	233,9	0,4
-1.117	-1.487	-745	-1.441	-1.998	4,7	-252,2	31,1	475,4	-227,6	-17,0	17,8	5,6
865	361	48	461	129	74,7	54,7	31,2	74,1	36,9	6,8	7,9	12,6
1.168	348	-2.133	462	215	2,9	59,3	-31,5	32,1	35,8	5,2	14,3	7,0
1.398	165	-257	579	3	-5,1	-1,0	1,0	0,0	0,1	1,3	92,4	1,1
661	87	246	168	9	-9,0	4,8	-2,4	5,5	4,8	2,4	5,6	18,0
2.751	426	696	644	241	9,5	0,4	-5,6	-12,8	30,2	26,6	91,7	1,1
2.720	440	913	602	323	38,4	196,3	17,4	75,9	54,8	20,1	46,6	2,1
1.635	370	-1.597	518	8	-34,3	21,5	-9,5	2,2	2,5	3,0	2,8	35,6
3.424	683	1.005	1.723	118	-7,1	4,3	2,4	0,5	0,5	2,0	239,7	0,4
705	30	-22	269	26	20,0	23,9	-0,4	6,2	5,8	1,0	17,3	5,8
1.891	154	643	335	-90	-3,8	-14,7	0,5	-5,1	-5,3	2,0	28,1	3,6
379	239	221	291	121	16,3	32,1	34,4	143,5	9,9	6,2	64,6	1,5
4.777	456	-181	1.128	101	210,7	456,8	258,3	14,0	13,2	8,2	10,4	9,6
1.751	1.134	-92	1.232	839	-10,7	9,6	110,3	424,1	19,2	14,0	202,0	0,5
1.905	372	1.069	564	117	-39,4	1,1	-1,0	2,9	3,4	1,6	18,7	5,3
509	150	379	176	102			-31,0	57,8	44,0	9,5	28,3	3,5
700	216	-80	287	2	-12,7	-5,9	39,8	148,2	0,2	4,7	29,4	3,4
45	45	-48	45	2	-7,9	-57,9	-2,6	8,7	8,3	1,2	0,7	145,0
572	76	186	184	22	-18,3	6,7	2,8	1,0	1,0	2,1	163,3	0,6
1.412	236	-185	425	12	-3,0	-1,3	104,5		0,2	1,8	129,8	0,8
2.108	614	263	1.112	382	7,7	12,4	19,1	15,8	19,9	13,0	66,7	1,5
2.478	308	424	535	25	-2,2	-1,7	9,3	86,7	4,2	5,1	13,7	7,3
-78	-274	9.069	18	-334	4,6	-103,0	64,5	475,6	-13,9	-2,3		
1.099	256	169	375	57	49,9	41,4	-19,2	80,0	58,2	5,3	3,0	33,4
355	172	794	195	109	456,5	10,2	160,5	6,9	81,0	10,6	6,3	15,8
708	147	-2.594	257	4		2,2	-35,9	-19,3	1,9	1,8	3,1	32,5
1.447	161	853	838	155	2,7	13,2	-11,3	6,7	3,1	2,3	362,7	0,3
701	160	-877	251	-25	-24,5	-17,0	-19,3	-10,4	-10,9	5,0	8,1	12,3
2.211	303	601	676	185	-2,9	-8,4	-4,9	-6,0	17,9	7,6	34,7	2,9
110	-108	-127	-82	-191	163,7	-79,2	129,7	-87,1	-155,9	-4,4	0,8	120,4
514	129	35	202	17	21,7	22,1	-9,6	2,9	2,8	5,5	37,5	2,7
579	253	-366	311	179	20,0	35,6	29,6	150,8	86,5	21,9	29,3	3,4
3.259	1.081	843	1.311	720	-4,6	13,7	6,7	12,1	6,7	7,6	358,2	0,3
3.609	252	1.228	613	28	16,7	-1,7	32,4	301,0	1,9	2,8	29,0	3,5
4.845	875	1.555	1.610	-964	19,4	3,0	28,2	49,2	-9,4	2,3	41,0	2,4
2.545	1.889	4.190	1.936	1.134	284,6	187,6	3,0	396,5	132,9	25,9	23,8	4,2
559	333	-40	360	141	2,6	81,5	-10,3	10,0	9,5	10,5	107,0	0,9
1.160	264	396	415	115	4,5	-1,1	8,3	8,9	24,6	10,4	22,6	4,4
2.055	502	637	936	288	-11,6	10,8	-20,5	-24,1	15,9	9,8	52,5	1,9
571	72	199	111	11	76,5	31,0	60,9	21,1	17,5	14,7	12,9	7,8
3.094	216	376	505	32	17,7	10,7	-4,0	-15,2	15,5	8,3	8,1	12,4

segue **Classifica Provinciale per Fatturato 2008 - Cagliari**

I DATI SONO ESPRESSI IN MIGLIAIA DI EURO

Pos. 2008	Pos. 2008	Pos. 2007	Pos. 2008	Prov. Fatt.	Reg. Fatt.	Reg. Fatt.	Reg. V.A.	Denominazione	Sede	Attività economica	Fatturato			
											2008	2007		
												valori somma		
												totale regionale	28.583.400	26.009.294
												totale provinciale	17.523.650	15.576.864
												imprese guida provinciali	14.523.303	12.638.626
201	465		317					Co.Sa.Co. - Compagnia Sarda Costruzioni Srl	Cagliari	Costruzioni - Edilizia e Genio Civile	6.264			
202	467	10926	543					Geoparco Sctrl	Cagliari	Altri Servizi alle Imprese	6.234	0		
203	468	423	932					Industria Sarda Alimentari Srl	Sestu	Alimentari - Latte	6.224	6.772		
204	469		948					Consorzio Forte Sctrl	Cagliari	Costruzioni - Completamento Edifici	6.203			
205	472	460	1218					L'Ortolano Srl	Sestu	Commercio all'Ingresso	6.178	6.204		
206	475	494	197					Sardinia Ambiente Srl	Cagliari	Smaltimento rifiuti	6.164	5.856		
207	476	502	162					Videolina Spa	Cagliari	Spettacolo	6.142	5.719		
208	479	406	436					Sgaravattiland Sctrl	Capoterra	Commercio all'Ingresso - Materie prime agricole	6.075	6.920		
209	480	545	748					Nuova Sarmplastik Srl	Assemini	Plastica	6.075	5.346		
210	482	561	1008					Ecobonifiche	Assemini	Costruzioni - Installazione Servizi in Fabbricato	6.042	5.234		
211	486	587	371					Consultecna Srl	Cagliari	Prodotti in calcestruzzo, cemento e gesso	6.000	5.010		
212	487	490	975					Fresco - Secco Srl	Cagliari	Carta	5.986	5.897		
213	494	569	562					Ser.Lu. Costruzioni Srl	Cagliari	Costruzioni - Edilizia e Genio Civile	5.824	5.160		
214	495	479	448					Eco Silam Srl	Sestu	Recupero e prep. Riciclaggio	5.812	5.975		
215	498	520	1340					Cooperativa Agricola Ortofrutticola Villasor Srl	Villasor	Commercio all'Ingresso - Alimentari e bevande	5.762	5.541		
216	499	805	421					A.L. Costruzioni Srl	Cagliari	Costruzioni - Edilizia e Genio Civile	5.760	3.664		
217	500	539	1782					Fruits Service Srl	Sestu	Commercio all'Ingresso - Alimentari e bevande	5.755	5.384		
218	502	508	864					Sa.Fa. Srl	Cagliari	Prodotti in metallo	5.733	5.677		
219	504	510	185					Casa di Cura S. Anna-Ostetricia Ginecologia - Srl	Cagliari	Servizi ospedalieri	5.727	5.663		
220	505	496	513					Cfadda 2 Srl	Cagliari	Commercio al Dettaglio - Ferramenta e vernici	5.708	5.844		
221	509	350	554					So.Ge.La. Società Gestione Lavori Spa	Cagliari	Costruzioni - Cantieri Edili	5.663	8.020		
222	513	464	217					Fiber Fin Srl	Cagliari	Plastica	5.621	6.165		
223	515	696	3972					Palmas e Palmas Srl	Cagliari	Commercio al Dettaglio - Elettrodomestici	5.609	4.305		
224	519	570	1006					Gestioni Dinamiche Srl	Monastir	Commercio al Dettaglio non specializzato	5.551	5.150		
225	523	720	617					Todde Gian Carlo Srl	Cagliari	Costruzioni - Edilizia e Genio Civile	5.536	4.175		
226	524	579	664					Sa.Ma. Srl	San Sperate	Commercio all'Ingresso - Macchinari e attrezzature	5.531	5.087		
227	528	465	789					Medservice Srl	Assemini	Commercio al Dettaglio non specializzato	5.513	6.164		
228	530	535	1230					Ba.Com. Srl	Capoterra	Commercio al Dettaglio non specializzato	5.508	5.431		
229	532	749	3011					Nuova Irres Ortofrutta Srl	Cagliari	Commercio all'Ingresso - Alimentari e bevande	5.504	3.976		
230	534	521	1137					Ancos Srl	Capoterra	Commercio al Dettaglio non specializzato	5.502	5.539		
231	535	249	406					Milan Scavi	Cagliari	Marmo, Granito e altri Mat. Edilizia	5.500	11.076		
232	536	457	745					F.I.R.E.S.-Srl	Sestu	Commercio all'Ingresso - Ferramenta e idraulica	5.491	6.226		
233	537	797	473					Trans Sea Srl	Cagliari	Trasporti Terrestri	5.480	3.691		
234	538	639	738					Micconi Vitale Forniture Srl	Cagliari	Commercio al Dettaglio - Mobili e arredi	5.467	4.684		
235	539	8444	11541					Cuccureddus Srl	Cagliari	Alberghi	5.457	90		
236	541	193	1116					Farnos Srl	Cagliari	Commercio all'Ingresso di combustibili	5.441	13.590		
237	542	629	140					Innovaconsulting Srl	Cagliari	Consulenza Amministrativa Gestionale	5.435	4.752		
238	545	562	730					Medifarma - Srl	Cagliari	Commercio all'Ingresso - Altri beni di consumo	5.419	5.228		
239	546	474	192					S.C.E.A.S. Società Cooperativa Ecologia Ambiente Srl	Capoterra	Servizi di Pulizia e Disinfestazione	5.414	6.018		
240	547		1058					Vela Shop Srl	Cagliari	Commercio al Dettaglio - Tessili e abbigliamento	5.413	4.901		
241	548	1355	2745					So.Co.Re. Sctrl	Cagliari	Costruzioni - Edilizia e Genio Civile	5.402	2.162		
242	553	522	254					C.C.M.T. Srl - Casa di Cura M. Tommasini Srl	Cagliari	Servizi ospedalieri	5.362	5.528		

Valore aggiunto	EBIT	Cash Flow prodotto	Circolante prodotto	Utile o perdita esercizio	Variazione Fatturato %	Variazione Valore Aggiunto %	Variazione Attivo %	Variazione Capitale netto %	ROE %	ROI %	Capitale netto su Passività %	Leverage
valori somma					valori mediani							
5.283.755	-67.097	72.979	1.969.145	-979.192	3,6	7,6	6,7	8,7	4,4	3,6	22,6	4,3
2.742.915	-417.529	-201.464	1.153.033	-886.073	4,3	6,7	6,8	9,1	4,6	3,6	21,8	4,5
1.666.738	-573.901	-155.010	810.038	-856.225	6,1	4,1	6,5	11,2	4,0	4,2	24,4	4,1
2.258	182		233	1					0,4	4,3	6,7	15,0
1.418	53	314	185	0		41,1	-7,1	0,0	0,0	1,7	0,4	278,7
876	-238	536	24	-267	-8,1	-9,6	-14,8	-76,9	-123,9	-6,8	2,6	38,8
863	162		189	1					10,0	1,3	0,1	
672	94	-61	169	1	-0,4	14,1	3,6	0,9	0,5	3,3	8,2	12,1
3.241	29	-366	248	-184	5,3	-5,6	6,1	-39,9	-52,7	0,3	2,9	34,5
3.958	318	265	907	-116	7,4	0,6	-0,8	-3,6	-3,6	2,5	32,9	3,0
1.696	588	1.021	804	346	-12,2	13,0	41,2	57,8	44,8	13,7	23,2	4,3
1.060	191	173	447	92	13,6	38,4	-15,7	3,0	2,9	3,1	130,2	0,8
801	192	259	379	54	15,4	2,3	1,9	198,8	2,8	2,9	77,7	1,3
1.938	194	71	370	9	19,8	-5,9	9,2	0,3	0,3	2,8	86,5	1,2
828	198	299	444	21	1,5	7,5	20,2	146,3	1,8	3,5	36,1	2,8
1.384	111	-577	302	-174	12,9	-17,5	36,0	-29,0	-15,8	3,0	27,1	3,7
1.665	492	1.011	887	300	-2,7	6,5	-5,4	21,7	19,5	15,0	113,4	0,9
622	15	215	184	-27	4,0	-11,3	-15,3	-6,1	-1,1	0,3	82,4	1,2
1.761	1.595	1.234	1.618	737	57,2	79,5	-15,9	10,8	10,3	6,8	54,9	1,8
481	158	-296	220	28	6,9	6,7	3,7	18,5	17,0	6,7	8,1	12,3
940	327	271	514	3	1,0	1,8	63,9	493,2	0,1	4,4	79,3	1,3
3.508	324	1.878	638	40	1,1	-2,3	41,8	351,8	1,1	2,3	51,8	1,9
1.484	780	-676	938	394	-2,3	11,1	113,3	321,4	6,5	6,7	165,2	0,6
1.401	120	209	431	-35	-29,4	-13,5	-1,1	213,6	-4,4	1,5	18,2	5,5
3.036	1.034	1.312	1.319	614	-8,8	25,3	-12,1	-2,7	19,9	17,2	118,8	0,8
185	129	77	138	82	30,3	-25,7	-9,5	30,0	26,1	17,6	104,4	1,0
802	41	75	120	6	7,8	14,6	-13,8	1,8	1,8	2,8	33,5	3,0
1.259	411	1.889	515	236	32,6	13,3	-36,1	166,1	69,3	13,2	25,5	3,9
1.163	282	249	399	2	8,7	-2,5	1,5	-19,2	0,6	4,7	4,8	20,8
1.016	204	-133	292	28	-10,6	-3,3	6,5	34,2	12,2	6,5	8,9	11,3
667	81	79	168	21	1,4	3,3	-4,6	14,6	13,6	5,3	12,4	8,1
270	17	-1.127	34	2	38,4	164,7	11,9	15,4	14,3	1,2	1,0	98,1
720	11	74	76	-13	-0,7	0,8	0,8	-35,7	-56,5	1,1	1,8	56,7
1.816	236	-45	624	97	-50,3	-40,2	-0,1	35,8	30,0	4,9		
1.062	89	498	262	2	-11,8	-12,4	30,7	121,8	0,1	1,6	86,8	1,2
1.580	-17	403	51	-59	48,5	10,1	2,0	-7,8	-48,0	-0,8	5,7	17,4
1.065	399	-11	454	106	16,7	10,4	24,2	34,0	5,7	6,8	48,7	2,1
-8.948	-9.041	-3.768	227	-13.087			95,5	-97,8		-61,8	0,6	181,6
730	501	1.303	605	11	-60,0	-33,0	-15,1	0,9	0,7	5,6	22,6	4,4
4.588	-74	60	263	-148	14,4	30,0	-9,4	-49,8	-65,9	-3,9	9,0	11,1
1.072	181	148	262	45	3,7	5,2	10,2	10,4	11,1	5,4	13,7	7,3
3.323	116	563	495	4	-10,0	-7,6	6,3	-4,9	0,8	3,6	16,2	6,2
764	199	531	352	83	10,4	3,9	28,3	9,9	9,4	7,1	41,5	2,4
300	43	4.506	60	2	149,9	-39,8	-89,0	15,4	14,3	1,5	2,8	35,7
2.656	148	924	525	11	-3,0	-10,0	-12,7	-31,7	0,4	2,6	76,7	1,3

Classifica Provinciale per Fatturato 2008 - Carbonia-Iglesias

I DATI SONO ESPRESSI IN MIGLIAIA DI EURO

							Fatturato	Fatturato
								2007
							valori somma	
Pos. Prov.	Pos. Reg.	Pos. Reg.	Pos. Reg.	Denominazione	Sede	Attività economica	totale regionale	26.009.294
Fatt. 2008	Fatt. 2008	Fatt. 2007	V.A. 2008				totale provinciale	1.695.143
							imprese guida provinciali	1.577.155
1	4	3	3	Alcoa Trasformazioni Srl	Portoscuso	Metallo	501.001	633.688
2	5	5	177	Portovesme Srl	Portoscuso	Metallo	462.808	509.326
3	10	11	9	Eurallumina Spa	Portoscuso	Metallo	227.588	211.235
4	32	41	110	Cooperativa Dipendenti Eurallumina -Srl	Carbonia	Commercio al Dettaglio non specializzato	66.232	50.683
5	40	38	59	Rockwool Italia Spa	Iglesias	Altre Manifatturiere	55.192	55.044
6	79	80	55	Fratelli Locci - Estrazioni Minerarie Srl	Iglesias	Marmo, Granito e altri Mat. Edilizia	26.595	26.793
7	118	1239	173	Il Conte Srl	San Giovanni Suergiu	Commercio al Dettaglio non specializzato	19.736	2.404
8	166	1078	199	Zetaerre Supermercati	Sant'Antioco	Commercio al Dettaglio non specializzato	14.366	2.722
9	185	192	184	Tecno Sarda Industrie Srl	Carbonia	Costruzioni	13.301	13.670
10	237	259	155	Carbosulcis Spa	Gonnesa	Estrazione di Carbone	11.310	10.774
11	252	1044	487	Edil.Se.Ar. Srl	Narcao	Costruzioni - Edilizia e Genio Civile	10.760	2.790
12	310	412	144	Sar - Med Srl	Iglesias	Elettronica - Apparecchi medicali e di precisione	8.606	6.866
13	320	309	552	Cantina Sociale Santadi Scrl	Santadi	Alimentari - Vino	8.461	8.906
14	347	360	6121	Consorzio Imprenditori Sardi - Cis - Carbonia	Carbonia	Costruzioni - Edilizia e Genio Civile	7.761	7.787
15	399	945	111	Reno Srl	Portoscuso	Metallo - Lavori di meccanica generale	7.082	3.062
16	459	684	148	A.S.E. Impianti A.S.E.	Portoscuso	Costruzioni - Installazione Servizi in Fabbricato	6.319	4.400
17	503	331	1207	Sulcis Mercati Srl	Portoscuso	Commercio al Dettaglio non specializzato	5.732	8.422
18	573	580	1118	A.M.R. Motori Srl	San Giovanni Suergiu	Commercio Autoveicoli	5.163	5.085
19	574	514	2168	Pittau Motors	Iglesias	Commercio Autoveicoli	5.148	5.613
20	579	529	3432	Sarda Esplosivi Industriali Spa	Domusnovas	Commercio all'Ingrosso - Prodotti chimici	5.076	5.495
21	635		10131	La Collinetta Scrl	Iglesias	Costruzioni - Edilizia e Genio Civile	4.669	0
22	693	1245	1498	Garden 2 Srl	Carbonia	Commercio al Dettaglio - Ferramenta e vernici	4.309	2.390

Valore aggiunto	EBIT	Cash Flow prodotto	Circolante prodotto	Utile o perdita esercizio	Variazione Fatturato %	Variazione Valore Aggiunto %	Variazione Attivo %	Variazione Capitale netto %	ROE %	ROI %	Capitale netto su Passività %	Leverage
valori somma					valori mediani							
5.283.755	-67.097	72.979	1.969.145	-979.192	3,6	7,6	6,7	8,7	4,4	3,6	22,6	4,3
334.231	-3.762	164.708	73.846	-42.050	3,9	12,2	4,0	5,2	4,5	3,3	23,5	4,1
252.167	264	163.023	65.382	-29.907	1,5	6,9	0,3	5,9	1,8	3,3	20,5	4,9
146.744	63.280	123.480	85.372	55.651	-20,9	-26,2	-11,2	-53,6	25,4	15,2	54,8	1,8
3.591	-39.222	21.879	-26.880	-51.818	-9,1	-95,6	-10,2	143,7	-61,4	-10,3	50,1	2,0
41.249	1.851	40.488	20.276	-1.460	7,7	-13,2	3,5	-1,4	-1,5	0,9	83,5	1,2
5.862	622	2.775	1.331	45	30,7	3,9	-8,6	3,5	1,9	2,9	13,2	7,6
9.508	1.072	1.309	3.569	325	0,3	-7,9	-2,5	-9,8	1,6	3,1	127,0	0,8
10.215	2.129	2.623	4.828	1.146	-0,7	5,0	-2,5	34,0	39,1	9,0	16,9	5,9
3.661	442	-1.675	681	69			226,8	133,3	25,1	8,6	5,1	19,5
3.214	434	-1.905	763	82	427,8	260,3	91,2	87,9	28,6	6,4	4,4	23,0
3.529	522	-1.490	800	-268	-2,7	5,0	-4,9	-44,1	-144,5	4,8	1,3	78,9
4.254	-33.233	-33.300	-31.218	-34.615	5,0	18,5	4,7	1,2	-28,7	-18,5	193,9	0,5
1.540	192	406	314	25	285,7	13,2	52,1	8,3	7,7	4,9	7,6	13,1
4.498	145	5.135	1.304	-245	25,3	5,2	31,5	21,9	-3,2	0,6	43,5	2,3
1.403	141	490	724	-1	-5,0	9,0	3,1	-0,3	0,0	1,2	19,5	5,1
88	12	-562	33	6	-0,3	8,6	-22,7	26,7	5,9	0,4	5,1	19,6
5.824	922	1.550	1.874	805	131,3	129,3	51,0	312,7	36,9	10,3	48,7	2,1
4.386	205	-910	507	42	43,6	24,2	52,4	276,8	133,3	3,6	2,1	46,5
676	88	248	252	0	-31,9	-37,3	-41,1	0,7	0,0	4,0	21,4	4,7
729	359	444	431	251	1,5	12,2	6,7	13,0	12,3	12,9	303,8	0,3
397	41	-428	84	-1	-8,3	-4,8	-10,1	-0,2	-0,2	2,2	56,6	1,8
228	167	-445	223	8	-7,6	-29,2	-4,5	0,1	0,1	2,1	356,0	0,3
6	6	3.368	6	4		400,0	-56,4	-96,6	1,5	0,1	0,7	141,6
565	89	-457	108	42	80,3	81,7	73,6	26,5	23,9	4,0	7,5	13,3

Classifica Provinciale per Fatturato 2008 - Medio Campidano

I DATI SONO ESPRESSI IN MIGLIAIA DI EURO

				Fatturato				
				Fatturato				
				2007				
				valori somma				
				totale regionale	28.583.400	26.009.294		
				totale provinciale	1.067.754	882.631		
				imprese guida provinciali	787.250	640.759		
Pos. Prov. Fatt. 2008	Pos. Reg. Fatt. 2008	Pos. Reg. Fatt. 2007	Pos. Reg. V.A. 2008	Denominazione	Sede	Attività economica		
1	9	9	37	Industria Servizi Agroalimentari Spa - ISA Spa	Villacidro	Commercio all'ingrosso - Alimentari e bevande	244.969	219.693
2	11	10	56	C.S. & D. - Centro Servizi e Distribuzione Srl	Villacidro	Commercio all'ingrosso - Alimentari e bevande	209.991	211.433
3	33	46	63	Disario Srl	Villacidro	Commercio al Dettaglio non specializzato	62.980	47.849
4	43	202	83	Camporosso Srl (Centro Commerciale Sant'Ignazio)	Villacidro	Commercio al Dettaglio non specializzato	49.249	13.244
5	60	74	31	Keller Elettromeccanica Spa	Villacidro	Mezzi di trasporto - Cantieristica	34.945	29.120
6	91	390	98	Coop. Compagnia Opere Civili Srl	Serrenti	Costruzioni - Completamento Edifici	24.051	7.197
7	98		129	Bergamoto Spa	Sanluri	Commercio al Dettaglio - Farmaceutica, p medicali e cosmesi	22.421	
8	134	168	97	Casar Srl	Serramanna	Alimentari - Ortofrutta	17.503	15.081
9	149	147	85	Ceramica Mediterranea Srl	Guspini	Commercio all'ingrosso - Legnami e mat costruzione	15.650	17.330
10	160	173	207	Cen.Tra.L. - Centro Trasformazione Latte Srl	Serrenti	Alimentari - Latte	15.061	14.445
11	162	137	108	Fornaci Scanu Spa	Guspini	Laterizi	14.861	18.400
12	179		457	Quattro Srl	Sanluri	Commercio all'ingrosso - Altri beni di consumo	13.502	
13	202	223	401	Iter di Ruggeri - Srl	Guspini	Commercio al Dettaglio - Ferramenta e vernici	12.542	12.192
14	220		1283	F.Lli Demontis Srl	Villacidro	Commercio all'ingrosso di combustibili	12.009	
15	232	248	465	Essedi Srl	Guspini	Commercio all'ingrosso - Legnami e mat costruzione	11.676	11.171
16	296	432	268	S.A.I.Bo. Srl	Villacidro	Costruzioni - Cantieri Edili	8.978	6.604
17	298	308	450	Comochi Industriale Srl	Sanluri	Plastica	8.918	9.043
18	339	355	504	Gruppo F.Lli Collu Srl	Serramanna	Commercio al Dettaglio - Tessili e abbigliamento	7.944	7.957

Valore aggiunto	EBIT	Cash Flow prodotto	Circolante prodotto	Utile o perdita esercizio	Variazione Fatturato %	Variazione Valore Aggiunto %	Variazione Attivo %	Variazione Capitale netto %	ROE %	ROI %	Capitale netto su Passività %	Leverage
valori somma				valori mediani								
5.283.755	-67.097	72.979	1.969.145	-979.192	3,6	7,6	6,7	8,7	4,4	3,6	22,6	4,3
184.318	21.976	19.429	48.854	-10.689	3,9	9,2	10,1	11,2	3,3	3,4	20,6	4,7
98.500	12.280	28.754	27.575	-7.588	4,5	-1,4	7,6	30,6	1,3	2,8	41,1	2,4
12.458	5.904	12.874	7.973	544	11,5	14,1	-9,6	30,6	1,5	4,0	42,3	2,4
10.132	1.621	-4.143	4.434	90	-0,7	-6,8	6,7	3,8	3,7	2,1	3,2	31,3
9.025	119	17.018	1.859	-291	31,6	-16,8	23,5	23,5	-4,2	0,5	39,8	2,5
7.467	81	16.500	2.388	-593	271,9		61,0	434,8	-108,6	0,3	4,4	22,7
13.666	-5.176	-8.463	-4.744	-8.109	20,0	-36,9	27,2	106,9	-35,2	-6,2	49,9	2,0
6.499	1.802	-7.803	2.339	62	234,2	-2,3	-6,7	41,3	1,2	3,1	12,1	8,3
4.940	80		1.281	-322					-1,7	0,2	101,4	1,0
6.550	2.555	1.571	4.151	308	16,1	13,0	-2,7	0,9	0,9	3,6	91,3	1,1
7.318	1.560	-497	1.873	-34	-9,7	-4,4	16,1	57,8	-0,4	3,1	21,6	4,6
3.111	393	-731	975	100	4,3	8,5	24,5	76,5	1,5	2,6	102,6	1,0
5.865	1.060	1.016	1.690	414	-19,2	-27,8	3,5	-0,5	3,2	5,2	158,8	0,6
1.650	424		538	247					5,4	3,2	52,9	1,9
1.842	414	394	709	195	2,9	1,6	7,6	16,7	15,5	6,2	24,5	4,1
644	131		247	-678					-113,6	1,3	6,5	15,4
1.604	480	395	655	244	4,5	-1,4	18,0	64,5	12,3	7,0	49,5	2,0
2.573	330	151	225	73	35,9	35,9	67,4	36,2	15,6	2,2	3,0	33,6
1.659	436	568	766	162	-1,4	-0,1	5,4	4,4	4,3	4,4	60,9	1,6
1.497	66	-96	216	0	-0,2	-4,6	4,2	-0,3	0,0	1,4	6,8	14,8

Classifica Provinciale per Fatturato 2008 - Nuoro

I DATI SONO ESPRESSI IN MIGLIAIA DI EURO

Pos. Prov.	Pos. Reg.	Pos. Reg.	Pos. Reg.	Pos. V.A.	Denominazione	Sede	Attività economica	Fatturato	
								2008	Fatturato 2007
								valori somma	
totale regionale								28.583.400	26.009.294
totale provinciale								895.405	836.837
imprese guida provinciali								410.227	357.538
2008	2008	2007	2008						
1	29	28	41		Ottana Energia Spa	Nuoro	Energia Elettrica, Gas	80.994	74.872
2	71	71	7754		Cooperative Formaggi e Sardegna Sctrl	Birori	Alimentari - Latte	28.926	29.532
3	171	172	213		Salumificio Murru Spa	Irgoli	Alimentari - Carne	14.077	14.632
4	204	211	92		Italiana Alberghi Srl	Orosei	Villaggi Turistici, Campeggi e Agriturismo	12.505	12.799
5	226		575		Lupinu Srl	Orosei	Commercio al Dettaglio - Ferramenta e vernici	11.851	11.910
6	229		305		La.Ce.Sa. - Latteria Centro Sardegna Sctrl	Bortigali	Alimentari - Latte	11.740	
7	231	225	684		Denti & Company Srl	Nuoro	Alimentari - Zucchero, Caffè, Vari	11.702	12.079
8	238	245	640		Siboncar Spa	Nuoro	Commercio Autoveicoli	11.289	11.271
9	247	264	1202		Milia Srl	Bortigali	Commercio al Dettaglio - Alimentari	10.910	10.640
10	257	293	181		Sarflex Spa	Siniscola	Metallo	10.535	9.431
11	265	302	626		Eurofeed Srl	Bortigali	Alimentari - Mangimi	10.444	9.179
12	268	286	11538		Franco Locci Srl	Macomer	Commercio Autoveicoli	10.270	9.631
13	272	341	2536		Mediterranea Srl	Bolotana	Trasporti Terrestri	9.966	8.091
14	275	351	833		Co.Ri.Ma. Srl	Nuoro	Commercio all'Ingrosso - Macchinari e attrezzature	9.871	7.988
15	295	687	871		Nivola Giuseppe Srl	Orani	Costruzioni - Edilizia e Genio Civile	8.989	4.387
16	299	288	731		Impresa Nivola Costruzioni Srl	Orani	Costruzioni - Edilizia e Genio Civile	8.792	9.545
17	302	322	1002		Graziano Catte & C. Srl	Nuoro	Commercio Autoveicoli	8.718	8.540
18	305		597		Fer.Cos. Srl	Macomer	Metallo	8.685	
19	313	369	469		Il Bottegone Srl	Siniscola	Commercio al Dettaglio non specializzato	8.540	7.659
20	336	509	651		C.E.P. Sctrl	Dorgali	Costruzioni - Edilizia e Genio Civile	7.983	5.665
21	343	313	237		Lorica Sud Srl	Ottana	Chimica	7.839	8.774
22	358	408	564		Oro6 Market Srl	Orosei	Commercio al Dettaglio non specializzato	7.543	6.884
23	367	644	394		Cooperativa Edile Orani Sctrl	Orani	Costruzioni - Edilizia e Genio Civile	7.428	4.656
24	368	372	264		Sarda Condotte Costruzioni Srl	Macomer	Costruzioni - Cantieri Edili	7.425	7.647
25	388	556	9790		Energy Service Srl	Nuoro	Commercio al Dettaglio Carburante	7.203	5.275
26	394	613	636		Edile Orgosolo Sctrl	Orgosolo	Costruzioni - Edilizia e Genio Civile	7.140	4.824
27	403	523	291		Eurografica Srl	Macomer	Carta 7.035	5.511	2.434
28	429	821	2643		Santu Marche Srl	Lei	Commercio al Dettaglio Carburante	6.645	3.601
29	433	404	383		Cala Ginepro Srl	Orosei	Alberghi	6.575	6.970
30	435	439	101		Società Cooperativa di Vigilanza La Nuorese Sctrl	Nuoro	Servizi di Investigazione e Vigilanza	6.543	6.517
31	442	468	167		S.I.G.M - Sardo Italiana Marmi Graniti Srl	Orosei	Marmo, Granito e altri Mat. Edilizia	6.485	6.109
32	445	487	850		Elettroforniture I.S.E.R.A.Spa	Nuoro	Commercio all'Ingrosso - Macchinari e attrezzature	6.428	5.908
33	471	515	326		Francesco Cancellu Srl	Nuoro	Costruzioni - Edilizia e Genio Civile	6.181	5.609
34	478	438	11532		In.Pr.Edil. Industria Prefabbricati Edilizia Spa	Nuoro	Prodotti in calcestruzzo, cemento e gesso	6.098	6.525
35	492	492	1299		Centro Edile Srl	Nuoro	Commercio all'Ingrosso - Legnami e mat costruzione	5.872	5.876
36	517	823	366		S.I.M.Me. Sardinian Industrial Maintenance Mechanical Srl	Ottana	Metallo - Lavori di meccanica generale	5.580	3.594
37	544	537	1046		Corstyrene Italie Srl	Ottana	Plastica	5.420	5.407

Valore aggiunto	EBIT	Cash Flow prodotto	Circolante prodotto	Utile o perdita esercizio	Variazione Fatturato %	Variazione Valore Aggiunto %	Variazione Attivo %	Variazione Capitale netto %	ROE %	ROI %	Capitale netto su Passività %	Leverage
valori somma					valori mediani							
5.283.755	-67.097	72.979	1.969.145	-979.192	3,6	7,6	6,7	8,7	4,4	3,6	22,6	4,3
217.703	13.649	29.388	61.629	-25.064	1,0	6,9	4,8	7,0	2,1	3,1	24,9	3,8
66.488	8.103	20.392	20.101	-6.595	6,6	9,1	11,8	14,1	2,5	4,7	23,9	4,2
12.295	5.930	4.591	6.470	3.330	8,2	-11,8	-1,8	-13,2	13,3	12,3	96,1	1,0
44	-1	7.433	12	-1	-2,1		-58,7	0,0	-1,4	0,0	1,2	80,6
3.060	242	3.243	1.167	-530	-3,8	-4,6	72,9	163,1	-4,1	0,8	101,2	1,0
6.710	3.029	2.066	4.570	458	-2,3	-9,3	132,4		1,1	3,2	153,8	0,6
1.353	-45	-576	261	-570	-0,5	-26,0	13,9	54,2	-47,5	-0,4	12,6	7,9
2.298	464		1.202	1					0,0	3,6	32,8	3,0
1.135	161	7.748	670	59	-3,1	20,0	112,5	86,7	1,7	0,7	17,2	5,8
1.204	407	155	541	157	0,2	54,0	30,5	12,0	11,2	6,0	23,9	4,2
678	-170	-393	53	-213	2,5	-24,5	9,5	-6,5	-13,4	-2,6	29,4	3,4
3.550	851	135	1.829	456	11,7	11,7	23,3	41,5	5,2	5,1	124,6	0,8
1.243	626	-299	1.160	492	13,8	71,2	-14,7	138,4	43,6	11,3	45,4	2,2
-3.442	-4.655	78	-4.487	-4.895	6,6	-338,2	35,7	40,0	-164,3	-36,1	30,6	3,3
334	206	454	248	13	23,2	-18,5	-0,9	11,3	7,7	4,9	4,4	22,6
970	315	1.054	430	103	23,6	29,7	16,6	95,6	8,9	5,4	31,8	3,1
931	352	-1.193	534	90	104,9	38,7	74,0	14,1	13,2	5,3	9,5	10,5
1.072	495	-6.472	61	147	-7,9	20,6	70,5	12,3	11,6	3,2	7,4	13,5
806	0	448	272	-28	2,1	20,7	4,4	-10,5	-11,1	0,0	3,6	27,8
1.299	191		509	29					2,0	3,4	36,0	2,8
1.593	302	820	516	-19	11,5	19,5	14,9	-1,8	-1,8	5,0	19,6	5,1
1.185	123	-464	296	16	40,9	16,9	29,9	6,8	6,5	3,2	6,2	16,1
2.777	514	1.894	880	355	-10,7	26,6	-28,0	23,9	21,4	8,1	52,7	1,9
1.382	169	317	315	12	9,6	-17,0	3,7	-30,4	2,4	4,9	13,2	7,5
1.850	290	-142	637	17	59,5	9,9	8,2	64,1	1,5	5,2	32,6	3,1
2.598	669	2.209	900	176	-2,9	9,1	8,1	53,8	42,4	8,3	6,4	15,7
11	10	-139	11	9	36,5	-26,7	9,8	-24,1	35,3	2,8	6,1	16,3
1.216	147	251	357	10	48,0	17,5	13,5	5,1	5,0	4,3	5,9	16,9
580	105	1.381	42	27,7	29,5	11,8	35,1	0,8	2,9	37,2	2,7	
317	182	29	267	102	84,5	123,2	-7,2	174,1	94,0	31,1	39,5	2,5
1.876	143	148	184	11	-5,7	-2,7	87,5	19,0	17,3	6,2	2,3	42,6
6.163	163	1.288	561	-1	0,4	-1,2	-11,0	-2,8	-0,7	4,9	4,7	21,2
3.772	196	132	714	-828	6,2	-6,7	3,0	5,9	-22,3	1,5	40,1	2,5
952	394	919	488	50	8,8	7,0	-5,8	7,2	6,9	5,9	13,0	7,7
2.207	623	-580	1.148	-42	10,2	-12,7	-15,1	12,8	-0,5	2,4	64,1	1,6
-2.769	-5.376	-3.744	-4.974	-5.742	-6,5	-215,6	28,9	46,6	-295,1	-38,2	17,1	5,9
637	206	216	228	16	-0,1	-15,9	14,6	128,9	2,6	5,8	29,8	3,4
1.975	157	-1.681	322	9	55,3	29,1	20,0	77,9	2,5	5,3	16,8	6,0
772	213	342	368	114	0,2	8,0	-1,3	6,3	6,1	4,7	75,0	1,3

Classifica Provinciale per Fatturato 2008 - Ogliastra

I DATI SONO ESPRESSI IN MIGLIAIA DI EURO

					Fatturato		Fatturato			
							2007			
					valori somma					
					totale regionale		28.583.400		26.009.294	
					totale provinciale		375.326		294.838	
					imprese guida provinciali		237.858		185.952	
Pos. Prov.	Pos. Reg.	Pos. Reg.	Pos. Reg.	Pos. V.A.	Denominazione	Sede	Attività economica			
2008	2008	2007	2008	2008						
1	20	23	16		Intermare Sarda Spa	Tortoli'	Macchine e apparecchi meccanici	128.108		94.850
2	125	109	96		Et Service Srl	Tortoli'	Villaggi Turistici, Campeggi e Agriturismo	19.137		22.099
3	146	131	1018		Pn Auto di G.Nieddu Srl	Tortoli'	Commercio Autoveicoli	16.262		18.944
4	244	663	113		Saldimpianti Costruzioni Mechanical Assembly Srl	Tortoli'	Carpenteria metallica	11.065		4.546
5	293	359	331		Stochino Fratalli Italo, Mario e Antonio Srl	Arzana	Prodotti in calcestruzzo, cemento e gesso	9.003		7.880
6	319	294	1161		Silvio Boi Auto Spa	Bari Sardo	Manutenzione e riparazione autoveicoli	8.472		9.370
7	341	2064	233		Arbatax Cantieri Nautici Srl	Tortoli'	Mezzi di trasporto - Cantieristica	7.868		1.352
8	382	437	1220		Girasole Commerciale Srl	Girasole	Commercio al Dettaglio non specializzato	7.243		6.545
9	408	461	1239		Edil Piras Srl	Tortoli'	Commercio al Dettaglio - Ferramenta e vernici	6.957		6.192
10	432	441	463		Cooperativa Vitivinicola di Jerzu Scrl	Jerzu	Alimentari - Vino	6.601		6.477
11	437		988		Insieme Srl	Lanusei	Commercio al Dettaglio non specializzato	6.534		0
12	491	645	212		Fontenergia Spa	Lanusei	Energia Elettrica, Gas	5.873		4.642
13	625	949	307		B.Metal Srl	Tortoli'	Carpenteria metallica	4.735		3.055

Valore aggiunto	EBIT	Cash Flow prodotto	Circolante prodotto	Utile o perdita esercizio	Variazione Fatturato %	Variazione Valore Aggiunto %	Variazione Attivo %	Variazione Capitale netto %	ROE %	ROI %	Capitale netto su Passività %	Leverage
valori somma				valori mediani								
5.283.755	-67.097	72.979	1.969.145	-979.192	3,6	7,6	6,7	8,7	4,4	3,6	22,6	4,3
101.367	23.440	103	39.063	6.257	6,8	12,6	6,8	8,4	4,7	3,1	21,1	4,7
52.137	15.861	-4.525	22.749	5.481	13,3	14,3	19,0	28,6	1,9	3,3	21,8	4,6
24.174	12.530	-644	14.667	6.715	35,1	121,8	13,3	61,1	46,8	19,4	34,8	2,9
6.601	-72	447	1.851	-380	-13,4	-5,6	14,3	-178,9		-0,8		
792	-262	318	7	-554	-14,2	-35,5	26,6	408,8	-46,0	-2,8	23,4	4,3
5.750	65	656	340	-203	143,4	107,1	66,5	210,4	-60,7	1,9	13,1	7,6
2.182	-129	-13	221	-607	14,3	-17,0	7,9	255,7	-251,3	-1,1	3,1	32,7
705	90	98	196	24	-9,6	-11,7	-5,6	1,4	1,4	2,1	69,2	1,4
2.815	580	-1.952	1.994	3	482,0	135,0	-12,3	16,6	0,1	1,9	25,3	4,0
672	198	223	236	97	10,7	10,3	25,0	37,4	31,8	6,0	10,7	9,4
664	158	71	223	62	12,4	14,7	19,0	28,6	25,5	3,8	6,5	15,5
1.613	703	-2.560	1.004	0	1,9	14,3	37,9	231,3	0,0	3,3	52,7	1,9
815	104	-114	197	18				15,8	14,6	7,4	5,2	19,4
3.061	1.615	-1.514	1.261	286	26,5	-22,4	-18,1	5,8	5,6	4,7	20,3	4,9
2.293	281	459	552	20	55,0	28,3	26,6	-4,9	2,4	9,3	31,4	3,2

Classifica Provinciale per Fatturato 2008 - Olbia-Tempio

I DATI SONO ESPRESSI IN MIGLIAIA DI EURO

Pos. 2008	Pos. Reg. 2008	Pos. Reg. 2007	Pos. Reg. V.A. 2008	Denominazione	Sede	Attività economica	Fatturato	
							2008	2007
							valori somma	
totale regionale							28.583.400	26.009.294
totale provinciale							2.635.225	2.572.157
imprese guida provinciali							1.665.252	1.572.326
1	6	6	4	Meridiana Spa	Olbia	Trasporti Aerei	390.334	386.995
2	22	21	66	LD Sardegna Srl	Olbia	Commercio all'Ingrosso - Alimentari e bevande	122.024	108.609
3	31	30	7	Sardegna Resorts	Arzachena	Alberghi e Ristoranti	67.049	70.036
4	42	44	70	Logistica Nieddu Srl	Olbia	Trasporti Terrestri	50.760	48.942
5	45	51	34	Delphina Srl	Palau	Villaggi Turistici, Campeggi e Agriturismo	45.639	40.916
6	46	45	409	Top Sardinia Srl	Santa Teresa Gallura	Agenzie di Viaggio	44.089	48.598
7	47	48	206	Automax di Putzu & C. Spa	Olbia	Commercio Autoveicoli	43.463	43.059
8	48	55	87	Dettori Market Srl	Olbia	Commercio al Dettaglio non specializzato	42.246	38.718
9	58	58	253	International Boat Service Srl	Olbia	Commercio al Dettaglio - Altri prodotti	36.353	36.383
10	66	69	32	Sugherificio Ganau Spa	Tempio Pausania	Sughero	32.432	31.013
11	73	77	39	Sugherificio Molinas Peppino & Figli Spa	Calangianus	Sughero	28.724	28.167
12	77	85	115	Ges. Com Srl	Arzachena	Commercio al Dettaglio non specializzato	26.845	25.122
13	80	83	124	Sardaformaggi Spa	Olbia	Alimentari - Latte	26.342	26.195
14	85	119	1647	Olbicar Spa	Olbia	Commercio Autoveicoli	25.264	21.179
15	86	76	27	Geasar - Gestioni Aeroporti Sardi Spa	Olbia	Gestione Infrastrutture per i Trasporti	25.141	28.368
16	90	92	279	Sardares Spa	Arzachena	Commercio all'Ingrosso - Legnami e mat costruzione	24.132	24.078
17	95	114	139	Armamento Sardo Srl	Olbia	Trasporti Marittimi	23.114	21.342
18	99	86	275	Pincar Srl	Olbia	Commercio Autoveicoli	22.380	25.102
19	106	122	100	Lucianu Logistica	Olbia	Trasporti Terrestri	21.544	20.306
20	114	136	704	C.T. - Coordinamento Trasporti Srl	Olbia	Trasporti Terrestri	20.037	18.436
21	137	165	267	Stemar Srl	Olbia	Commercio all'Ingrosso - Alimentari e bevande	17.401	15.221
22	141	141	287	Micheletti Srl	Olbia	Commercio all'Ingrosso - Legnami e mat costruzione	17.024	17.780
23	152	157	40	Consorzio Industriale Provinciale Gallura	Olbia	Altri Servizi alle Imprese	15.570	15.516
24	155	84	52	Geovillage Spa	Olbia	Alberghi	15.458	25.308
25	157	207	337	Hotel Della Spiaggia Srl	Olbia	Alberghi	15.284	12.975
26	174	191	266	Supermercati Marcello Srl	Tempio Pausania	Commercio al Dettaglio non specializzato	13.706	13.674
27	183	239	372	Sarda Transport Srl	Olbia	Trasporti Terrestri	13.353	11.348
28	184	241	128	Porto Cervo Marina Srl	Arzachena	Trasporti - Attività Varie	13.318	11.335
29	188	185	380	Diemme Supermercati Srl	Olbia	Commercio al Dettaglio	13.234	14.003
30	200	375	77	Clea Srl	Olbia	Servizi di lavanderia	12.637	7.552
31	230	260	347	Setzi Olbia Srl	Olbia	Commercio all'Ingrosso - Altri beni di consumo	11.727	10.745
32	235		171	Studio Vacanze Srl	Budoni	Alberghi	11.486	
33	246	221	703	Auto Oggi Srl	Olbia	Commercio Autoveicoli	10.980	12.288
34	259	310	606	Ainocal Srl	Arzachena	Costruzioni - Edilizia e Genio Civile	10.527	8.905
35	278		913	Gencosar Srl	Olbia	Alimentari - Pesce	9.700	
36	287	299	2796	Combustibili Srl	Tempio Pausania	Commercio al Dettaglio - Altri prodotti	9.413	9.265
37	290	422	94	Polsarda Srl	Olbia	Servizi di Investigazione e Vigilanza	9.205	6.773
38	291	342	1252	Sardinia Carni Srl	Olbia	Commercio all'Ingrosso - Alimentari e bevande	9.104	8.069
39	308	703	1287	Wokita Srl	Olbia	Agenzie di Viaggio	8.619	4.278
40	311	327	290	A.L.B. - Acque Leggere e Bibite di Tempio Pausania Srl	Tempio Pausania	Alimentari - Acqua e Bevande	8.575	8.479
41	314	1421	415	La Serenissima Srl	Olbia	Costruzioni - Edilizia e Genio Civile	8.531	2.062
42	328	421	222	Sinergest Olbia Spa	Olbia	Smaltimento rifiuti	8.122	6.779
43	332	1426	374	Azimut Costruzioni Srl	Arzachena	Costruzioni - Edilizia e Genio Civile	8.075	2.057
44	335	649	2162	Bocche Di Bonifacio Yachting Srl	Olbia	Commercio al Dettaglio - Altri prodotti	8.020	4.605
45	340	469	296	Marina di Portorotondo Srl	Olbia	Gestione Infrastrutture per i Trasporti	7.903	6.095
46	352	386	219	Sugherificio Martinese Srl	Calangianus	Sughero	7.668	7.332
47	365	416	495	Cantina Sociale del Vermentino Scrl	Monti	Alimentari - Vino	7.476	6.800
48	373	631	387	Peru e Muntoni Srl	Olbia	Costruzioni - Edilizia e Genio Civile	7.356	4.751
49	376	391	191	Smeraldo Srl	Arzachena	Alberghi	7.333	7.189
50	396	345	675	Rasenti Materiali da Costruzione Srl	Olbia	Commercio al Dettaglio - Ferramenta e vernici	7.114	8.044

Valore aggiunto	EBIT	Cash Flow prodotto	Circolante prodotto	Utile o perdita esercizio	Variazione Fatturato %	Variazione Valore Aggiunto %	Variazione Attivo %	Variazione Capitale netto %	ROE %	ROI %	Capitale netto su Passività %	Leverage
valori somma					valori mediani							
5.283.755	-67.097	72.979	1.969.145	-979.192	3,6	7,6	6,7	8,7	4,4	3,6	22,6	4,3
762.294	156.410	42.902	288.621	-2.153	3,5	8,3	7,1	9,9	5,5	3,9	24,3	4,0
407.990	66.627	47.471	134.727	-14.510	6,7	8,9	13,6	15,5	4,7	4,5	28,5	3,5
99.607	-9.513	7.651	2.661	-23.861	0,9	-20,7	-7,8	-40,8	-27,1	-3,8	37,0	2,7
8.753	2.096	-106	3.607	1.231	12,4	26,6	14,0	60,7	46,5	6,1	9,8	10,2
45.553	15.363	8.236	28.279	-5.407	-4,3	3,3	-1,1	-7,1	-7,4	4,0	22,9	4,4
8.476	1.055	2.888	2.263	205	3,7	20,3	-0,2	7,3	7,0	3,7	11,9	8,4
13.363	914	443	1.778	311	11,5	10,6	2,8	35,7	30,3	4,5	6,0	16,6
1.807	299	21	511	50	-9,3	1,5	27,2	23,1	21,1	6,7	5,5	18,3
3.164	1.030	-2.805	1.414	-203	0,9	9,2	38,8	26,0	-8,5	3,7	8,9	11,2
6.948	2.031	538	3.075	837	9,1	-2,6	56,8	289,3	7,9	5,0	51,6	1,9
2.658	1.230	-943	1.616	41	-0,1	18,3	39,1	4,0	4,0	5,7	4,4	22,8
13.650	3.713	1.460	4.839	166	4,6	16,4	31,2	73,9	0,8	5,0	46,1	2,2
12.386	2.736	2.001	4.868	214	2,0	9,1	16,6	33,9	0,7	2,8	48,7	2,1
5.543	1.495	2.060	2.958	452	6,9	9,8	57,9	166,4	2,6	4,0	121,1	0,8
5.099	745	-1.691	1.687	-240	0,6	-10,3	6,2	-2,1	-2,2	2,6	58,5	1,7
520	-610	-4.033	-236	-624	19,3	-72,6	23,5	52,7	-21,5	-2,4		
15.308	3.883	5.098	5.805	2.139	-11,4	-4,9	1,6	5,5	9,5	9,8	138,8	0,7
2.525	1.047	2.284	1.326	536	0,2	9,8	22,6	46,6	16,5	8,8	41,9	2,4
4.663	1.036	-2.046	1.133	782	8,3	-8,2	20,8	33,0	28,3	7,1	24,8	4,0
2.547	521	-1.010	759	33	-10,8	8,6	19,2	250,2	1,1	4,3	53,3	1,9
6.199	386	734	1.725	274	6,1	1,9	-6,2	-8,6	10,5	3,6	31,4	3,2
1.108	49	658	103	4	8,7	-29,8	10,0	2,2	2,9	1,6	4,5	22,0
2.575	1.173	1.495	1.582	94	14,3	4,3	143,7		0,9	3,7	79,5	1,3
2.446	621	-137	892	10	-4,3	-4,4	33,7	83,1	0,1	3,8	87,8	1,1
12.357	511	-47	7.213	37	0,3	2,4	9,6	93,2	0,2	0,4	30,3	3,3
10.559	3.596	-10.056	5.463	81	-38,9	7,6	32,0	364,9	0,4	3,1	36,8	2,7
2.149	-10	5.381	312	-581	17,8	15,7	41,0	-76,4	-73,1	0,0	0,7	138,8
2.576	170	636	622	39	0,2	2,3	12,9	38,5	2,1	3,3	65,9	1,5
1.933	237	44	432	41	17,7	49,5	-1,7	4,6	4,6	3,6	16,2	6,2
4.997	3.321	4.051	4.106	1.796	17,5	8,4	31,5	3,9	72,8	36,3	31,9	3,1
1.885	474	-932	768	108	-5,5	-6,6	-15,4	475,8	21,4	7,0	16,0	6,2
8.108	1.134	4.225	2.730	322	67,3	104,3	77,7	85,6	60,1	10,6	5,3	18,8
2.096	963	603	1.147	295	9,1	18,2	15,8	12,4	11,6	8,3	27,5	3,6
3.691	625		1.476	165					220,0	7,1	0,9	117,1
1.109	436	210	576	-12	-10,6	12,2	-29,4	108,6	-1,5	7,9	30,2	3,3
1.278	266	-1.358	381	51	18,2	4,3	4,8	20,7	18,8	3,4	3,9	25,7
884	-86		21	-87					-12,3	-0,7	5,7	17,4
294	169	17	179	-4	1,6	32,4	-5,1	-0,8	-0,5	4,0	22,5	4,4
6.640	173	2.220	556	28	35,9	11,8	6,6	7,3	6,8	4,6	12,2	8,2
659	147	-425	223	70	12,8	28,0	27,8	33,8	29,8	7,9	14,8	6,8
642	50	2.826	108	-9	101,5	17,8	-5,1	-4,9	-4,5	1,5	6,2	16,2
2.434	671	236	1.378	144	1,1	19,4	25,4	99,1	4,3	4,3	35,3	2,8
1.793	1.787	5.199	1.793	940	313,7	78,6	-37,1	292,8	118,8	18,8	20,8	4,8
2.960	1.267	1.059	1.484	724	19,8	10,4	-32,6	12,5	26,2	26,1	297,1	0,3
1.921	1.651	1.357	1.666	1.143	292,6	404,2	76,0		168,7	90,2	114,9	0,9
398	345	54	380	225	74,2	33,6	12,1	122,3	75,9	33,7	60,8	1,6
2.392	689	9.696	1.561	54	29,7	10,3	24,6	0,4	0,4	1,5	33,2	3,0
2.987	660	771	1.091	34	4,6	-3,1	-0,3	1,3	1,2	5,4	29,3	3,4
1.513	446	1.619	1.130	0	9,9	1,1	2,1	0,8	0,0	3,4	15,7	6,4
1.870	502	419	587	9	54,8	0,6	-1,6	0,2	0,2	3,1	39,3	2,5
3.386	874	106	1.569	-239	2,0	-5,4	21,2	-2,1	-2,1	2,8	49,1	2,0
1.151	493	115	593	289	-11,6	-14,2	1,3	8,7	8,4	7,3	113,7	0,9

segue **Classifica Provinciale per Fatturato 2008 - Olbia-Tempio**

I DATI SONO ESPRESSI IN MIGLIAIA DI EURO

Pos. Prov.	Pos. Reg.	Pos. Reg.	Pos. Reg.	Pos. V.A.	Denominazione	Sede	Attività economica	Fatturato	
								2008	2007
								valori somma	
totale regionale								28.583.400	26.009.294
totale provinciale								2.635.225	2.572.157
imprese guida provinciali								1.665.252	1.572.326
2008	2008	2007	2008						
51	405	10953	926	Liscia Ruia Hills Srl	Arzachena	Costruzioni - Edilizia e Genio Civile	7.000	0	
52	411	420	845	Fratelli Uccula Srl	Olbia	Commercio all'Ingresso - Alimentari e bevande	6.915	6.782	
53	413	402	309	Novafloor srl	Olbia	Trattamento e Tessitura Fibre	6.855	6.979	
54	425	326	369	Cordero Srl	Olbia	Altre Manifatturiere	6.675	8.483	
55	444	499	701	Cite Srl	Olbia	Commercio all'Ingresso - Legnami e mat costruzione	6.428	5.755	
56	456	486	1391	Mba Group	Olbia	Pubblicità	6.348	5.910	
57	458	493	851	Bibite Laconi Srl	Olbia	Commercio all'Ingresso - Alimentari e bevande	6.330	5.867	
58	473		229	Rena Bianca Spa	Arzachena	Alberghi	6.176		
59	474	525	874	Lomar International Marine Srl	Olbia	Noleggio Beni per uso Domestico	6.173	5.503	
60	477	500	306	Mondial Capsule Srl	Tempio Pausania	Prodotti in metallo	6.126	5.752	
61	483	478	433	Gottardi Srl	Olbia	Gomma	6.024	5.989	
62	484		784	F.Lli Naseddu Srl	Santa Teresa Gallura	Commercio al Dettaglio - Ferramenta e vernici	6.016	6.113	
63	506	501	936	Olbiagros Srl	Olbia	Commercio al Dettaglio non specializzato	5.697	5.728	
64	511	563	187	Enermar Trasporti Isole Sarde Srl	La Maddalena	Trasporti Marittimi	5.641	5.206	
65	512	526	1227	Dieffe	Olbia	Commercio al Dettaglio non specializzato	5.640	5.502	
66	521	436	498	Aeffe Srl	Olbia	Commercio al Dettaglio - Tessili e abbigliamento	5.551	6.552	
67	522	495	427	Master Rent A Car Srl	Olbia	Noleggio Autovetture	5.539	5.848	
68	531	619	411	Olbia Boat Service Srl	Olbia	Mezzi di trasporto - Cantieristica	5.505	4.793	
69	540	699	1798	Commerciale Bazzu Srl	San Teodoro	Commercio all'Ingresso - Legnami e mat costruzione	5.443	4.296	
70	543	626	343	C.e.t.i.s. Srl	Olbia	Costruzioni - Installazione Servizi in Fabbricato	5.422	4.781	
71	557	113	1491	Golf Hotels Residences International Srl	Olbia	Costruzioni - Edilizia e Genio Civile	5.317	21.595	
72	560	621	152	Compagnia Portuale Filippo Corridoni Srl	Olbia	Movimentazione Merci e Magazzinaggio	5.287	4.790	
73	564	481	613	Calcestruzzi Dau Srl	Olbia	Prodotti in calcestruzzo, cemento e gesso	5.252	5.943	
74	567	540	519	Billionaire	Arzachena	Ristoranti	5.236	5.374	
75	568		351	Eurofin Srl	Olbia	Trasporti Terrestri	5.233	4.236	
76	592	850	1214	Commercial Basa Srl	Olbia	Commercio al Dettaglio - Ferramenta e vernici	4.969	3.459	
77	595	453	939	S.C.E. Srl	Olbia	Costruzioni - Edilizia e Genio Civile	4.943	6.271	
78	602	11044	873	GeomareCostruzioni	Olbia	Costruzioni	4.852	0	
79	605	483	5248	Comauto Srl	Olbia	Commercio Autoveicoli	4.833	5.939	
80	611	837	1399	Fogu Casearia Srl	Oschiri	Alimentari - Latte	4.808	3.545	
81	613	608	496	Piccinnu Trasporti Srl	Olbia	Trasporti Terrestri	4.791	4.856	
82	614	721	611	P.M. 3 Srl	Aglientu	Prodotti in calcestruzzo, cemento e gesso	4.790	4.175	
83	620	829	412	Cooperativa Oltrans Service Srl	Olbia	Trasporti Terrestri	4.776	3.574	
84	629	2018	230	Sameitaly Srl	Olbia	Pubblicità	4.711	1.393	
85	630	303	265	Immobiliare Stradivari Srl	Arzachena	Costruzioni - Edilizia e Genio Civile	4.706	9.176	
86	633	708	1761	Sea Motors Fresi Srl	Olbia	Commercio al Dettaglio - Altri prodotti	4.672	4.254	
87	645	669	1442	Mipev Srl	Santa Teresa Gallura	Commercio al Dettaglio non specializzato	4.607	4.493	
88	646	754	805	Cortesa Srl	Olbia	Gestione Infrastrutture per i Trasporti	4.587	3.942	
89	647	6213	379	Eccelsa Aviation Srl	Olbia	Gestione Infrastrutture per i Trasporti	4.571	240	
90	660	747	1091	Immobilcosta Srl	Arzachena	Costruzioni - Edilizia e Genio Civile	4.512	3.985	
91	671	675	1516	Cantina Sociale Cooperativa Gogantinu Srl	Berchidda	Alimentari - Vino	4.464	4.455	

Valore aggiunto	EBIT	Cash Flow prodotto	Circolante prodotto	Utile o perdita esercizio	Variazione Fatturato %	Variazione Valore Aggiunto %	Variazione Attivo %	Variazione Capitale netto %	ROE %	ROI %	Capitale netto su Passività %	Leverage
valori somma					valori mediani							
5.283.755	-67.097	72.979	1.969.145	-979.192	3,6	7,6	6,7	8,7	4,4	3,6	22,6	4,3
762.294	156.410	42.902	288.621	-2.153	3,5	8,3	7,1	9,9	5,5	3,9	24,3	4,0
407.990	66.627	47.471	134.727	-14.510	6,7	8,9	13,6	15,5	4,7	4,5	28,5	3,5
878	878	1.766	878	503		262,8	-63,1		200,4	25,0	37,4	2,7
956	198	-87	299	81	2,0	1,3	93,6		3,0	3,4	156,2	0,6
2.284	334	683	681	57	-1,8	1,5	46,1	214,0	2,2	4,9	100,1	1,0
1.956	91	-2.664	213	-51	-21,3	-1,3	10,6	-52,1	-73,4	1,1	0,5	184,4
1.110	198	113	322	79	11,7	20,4	38,9	10,3	9,9	2,5	9,9	10,1
600	438	-241	528	148	7,4	12,1	35,3	60,0	46,5	8,3	6,9	14,6
950	450	366	508	280	7,9	0,3	19,8	15,2	14,1	11,6	101,2	1,0
2.918	-72		773	-1.086					-9,1	-0,2	61,0	1,6
929	313	211	475	45	12,2	13,2	31,5	162,4	2,6	3,1	28,6	3,5
2.297	328	-847	1.015	69	6,5	-2,5	-0,6	0,8	0,8	1,9	103,4	1,0
1.709	390	-269	632	78	0,6	21,4	15,0	6,2	6,1	4,4	15,9	6,3
1.020	342	561	467	206	-1,6	-0,2	-7,7	-6,8	15,7	11,5	80,3	1,2
872	224	-578	322	135	-0,5	1,8	0,8	5,7	5,6	6,1	210,2	0,5
3.453	547	3.228	979	30	8,4	11,5	-23,7		3,5	5,2	21,0	4,8
668	145	19	240	7	2,5	-2,2	18,0	8,0	6,7	6,4	4,6	21,9
1.504	182	3	311	35	-15,3	-1,0	44,2	82,5	8,2	6,2	19,1	5,2
1.749	919	-49	1.533	618	-5,3	108,5	18,5	50,4	40,3	15,1	38,8	2,6
1.806	457	426	822	169	14,9	-0,5	2,9	6,1	5,9	7,6	93,3	1,1
477	280	499	313	149	26,7	55,4	19,4	136,8	83,5	12,9	11,9	8,4
2.114	617	1.856	813	307	13,4	17,8	26,1	11,3	10,7	10,4	85,3	1,2
568	164	1.384	275	-30	-75,4	-83,5	-16,6	-0,5	-0,5	1,4	150,4	0,7
4.279	106	345	357	-17	10,4	0,7	-13,6	-2,1	-0,5	2,1	190,6	0,5
1.262	178	536	441	24	-11,6	-2,0	-1,0	4,8	4,7	4,3	14,6	6,9
1.474	143	-564	369	-79	-2,6	51,0	36,8	-27,9	-32,0	5,2	6,9	14,5
2.067	133	-118	373	68	23,5	38,4	13,2	46,7	36,3	5,8	10,0	10,0
673	197	-447	270	42	43,7	8,7	23,4	212,9	7,9	5,5	25,5	3,9
870	54	1.068	150	-5	-21,2	40,8	19,6	15,8	-24,4	2,4	0,9	108,8
930	669	-88	1.296	3			-37,8	6,9	5,0	7,8	1,0	105,1
118	-252	-1.672	-197	-423	-18,6	-77,6	11,2	47,4	-89,5	-6,1	14,9	6,7
598	134	263	229	18	35,6	4,4	-7,3	1,9	1,7	3,4	39,0	2,6
1.508	250	724	803	171	-1,3	-1,0	-1,0	9,4	9,0	7,3	138,8	0,7
1.266	696	-1.944	858	398	14,7	35,1	12,5	18,3	16,8	13,3	86,7	1,2
1.805	58	-320	226	24	33,6	54,0	24,4	9,3	6,9	3,9	28,5	3,5
2.904	521	1.483	687	221	238,2	171,1	46,0	64,6	48,8	24,9	29,2	3,4
2.591	2.154	-2.007	2.295	10	-48,7	34,2	-2,4	-6,1	0,3	7,0	13,9	7,2
486	49	210	113	22	9,8	-5,6	27,4	117,4	6,3	2,3	25,1	4,0
585	130	21	238	-11	2,5	5,0	3,0	-40,7	-51,2	8,3	1,0	98,2
1.004	-84	-236	40	-116	16,4	16,1	5,6	-39,6	-49,4	-4,8	10,9	9,2
1.889	896	452	1.062	554			91,3	79,2	56,8	56,1	147,7	0,7
743	220	-7.176	265	46	13,2	21,8	75,3	48,4	39,8	2,2	1,1	92,8
560	91	-261	263	4	0,2	7,3	-2,4	0,3	0,4	1,8	27,1	3,7

Classifica Provinciale per Fatturato 2008 - Oristano

I DATI SONO ESPRESSI IN MIGLIAIA DI EURO

Pos. Prov.	Pos. Reg.	Pos. Reg.	Pos. V.A.	Denominazione	Sede	Attività economica	Fatturato	
							2008	2007
							valori somma	
totale regionale							28.583.400	26.009.294
totale provinciale							1.167.201	1.035.024
imprese guida provinciali							777.314	676.387
2008	2008	2007	2008					
1	19	20	21	3A - Assegnatari Associati Arborea Srl	Arborea	Alimentari - Latte	133.018	122.640
2	25	31	91	Simec Spa	Santa Giusta	Alimentari - Granaglie	103.678	69.345
3	41	79	5885	Consorzio Crai Sardegna	Oristano	Intermediari commercio	54.703	28.015
4	49	78	166	F.Lli Ibba Srl	Oristano	Commercio all'ingrosso - Alimentari e bevande	40.994	28.044
5	50	54	76	Elcom Srl	Oristano	Commercio all'ingrosso - Altri beni di consumo	40.356	39.390
6	67	184	189	Pastificio F.Lli Cellino Srl	Santa Giusta	Alimentari - Pane e Pasta	31.653	14.049
7	72	73	114	Anodal Spa	Oristano	Trattamento metalli	28.846	29.191
8	75	101	894	Polo Termica Srl	Oristano	Commercio al Dettaglio - Altri prodotti	27.197	23.110
9	82	99	472	Mangimificio Guspinese Spa	Santa Giusta	Alimentari - Mangimi	25.937	23.406
10	97	104	120	Cooperativa Allevatori Ovini - C.A.O. Srl	Siamanna	Alimentari - Latte	22.599	22.847
11	111	163	132	Ordulor Srl	Santa Giusta	Carta 20.481	15.274	4.907
12	124	129	109	Società Sarda di Bentonite Srl	Santa Giusta	Marmo, Granito e altri Mat. Edilizia	19.219	19.452
13	138	149	249	G.D.O. Srl	Santa Giusta	Commercio all'ingrosso - Altri beni di consumo	17.399	16.923
14	156	231	364	Se.Pi. Formaggi Srl	Marrubiu	Alimentari - Latte	15.346	11.927
15	164	187	341	Ideal Market Srl	Oristano	Commercio al Dettaglio non specializzato	14.422	13.877
16	216	222	423	Macat Srl	Oristano	Commercio al Dettaglio non specializzato	12.185	12.280
17	218	189	1115	P.L.E.C. Srl	Oristano	Commercio Autoveicoli	12.057	13.720
18	277	290	842	Fasauto Srl	Oristano	Commercio Autoveicoli	9.771	9.527
19	281	88	228	Vip Sardegna Agroalimentare Srl	Oristano	Alimentari - Ortofrutta	9.576	24.716
20	300	315	1473	Nuova Tharrosfruit Srl	Simaxis	Commercio all'ingrosso - Alimentari e bevande	8.763	8.684
21	316	374	665	Ideal Market Terralba Srl	Terralba	Commercio al Dettaglio non specializzato	8.523	7.570
22	330	318	532	Sarbit Sarda Bitumi Spa	Santa Giusta	Bitume	8.088	8.608
23	356	311	1238	Congj Sarda Srl	Marrubiu	Alimentari - Granaglie	7.590	8.868
24	371	377	906	Nuova F.R.C.I. Srl	Oristano	Commercio all'ingrosso - Legnami e mat costruzione	7.395	7.511
25	378	385	662	Oppo Srl	Ghilarza	Commercio al Dettaglio - Ferramenta e vernici	7.288	7.384
26	383	4894		Gesuina Energy Srl	Terralba	Architettura, Ingegneria e Studi Tecnici	7.241	0
27	406	383	2939	Autozeta Srl	Oristano	Manutenzione e riparazione autoveicoli	6.998	7.412
28	412	272	1318	William Srl	Terralba	Commercio Autoveicoli	6.874	10.307
29	417	458	666	Sas Conzas Srl	Bosa	Commercio al Dettaglio non specializzato	6.760	6.217
30	447	370	1903	Mtc Auto	Oristano	Commercio Autoveicoli	6.416	7.659
31	446	320	5758	S.Ve.A. Srl	Oristano	Commercio Autoveicoli	6.416	8.564
32	514	843		Silvio Carta Srl	Baratili San Pietro	Alimentari - Bevande alcoliche distillate	5.617	
33	518	353	294	Compau Srl	Marrubiu	Elettronica - Macchine e apparecchi elettrici	5.578	7.971
34	565	611	771	Stemaplast Srl	Paulilatino	Chimica	5.251	4.843
35	566	456	1610	Canalis Automobili Srl	Oristano	Manutenzione e riparazione autoveicoli	5.239	6.247
36	603	793	1422	S.D. Agros Srl	Terralba	Commercio al Dettaglio - Ferramenta e vernici	4.843	3.713
37	616	524	970	Horse Country Srl	Arborea	Alberghi	4.784	5.506
38	622	659	878	Market Pinna Srl	Ghilarza	Commercio al Dettaglio non specializzato	4.761	4.568
39	636	628	1482	I. & I. Srl	Oristano	Commercio all'ingrosso - Alimentari e bevande	4.666	4.762
40	683	343	1178	SardaCostruzioni Srl	Oristano	Costruzioni - Edilizia e Genio Civile	4.397	8.051
41	685	715	2809	Gruppo Serisa Srl	Abbasanta	Commercio al Dettaglio non specializzato	4.389	4.209

Valore aggiunto	EBIT	Cash Flow prodotto	Circolante prodotto	Utile o perdita esercizio	Variazione Fatturato %	Variazione Valore Aggiunto %	Variazione Attivo %	Variazione Capitale netto %	ROE %	ROI %	Capitale netto su Passività %	Leverage
valori somma					valori mediani							
5.283.755	-67.097	72.979	1.969.145	-979.192	3,6	7,6	6,7	8,7	4,4	3,6	22,6	4,3
217.271	25.665	11.254	73.197	-4.989	5,2	6,0	5,0	6,0	2,5	2,8	26,0	3,7
95.640	16.412	12.392	41.367	1.002	0,9	2,4	12,9	7,0	0,8	3,0	36,6	2,7
18.477	2.063	2.597	9.560	16	8,5	11,7	-3,3	5,7	0,0	1,6	77,2	1,3
6.825	2.323	-5.293	5.076	86	49,5	46,4	3,9	1,7	0,6	3,1	23,0	4,3
96	20	2.086	27	1	95,3	28,0	116,9	0,0	6,7	0,1	0,1	
3.787	1.781	611	2.218	1.271	46,2	63,0	48,3	382,4	30,7	9,2	42,5	2,4
8.120	3.920	3.104	4.613	1.840	2,5	7,1	27,3	35,3	17,5	13,4	58,6	1,7
3.432	676	1.633	2.453	197	125,3	19,7	36,7	-2,4	3,1	3,0	31,6	3,2
5.728	1.935	1.768	2.567	964	-1,2	12,0	34,6	77,9	6,2	6,0	116,9	0,9
907	518	925	586	340	17,7	-2,5	9,2	35,3	7,0	6,5	209,5	0,5
1.586	352	131	783	-47	10,8	2,4	-17,0	-3,2	-3,4	2,2	10,5	9,6
5.263	1.064	-3.461	3.323	-148	-1,1	22,4	12,4	0,1	-2,7	2,7	15,2	6,6
828	510	1.874	236	34,1	56,2	42,2	51,4	3,7	4,4	54,1	1,8	
5.863	1.134	1.569	2.435	339	-1,2	-4,5	42,8	49,8	8,3	6,7	32,6	3,1
2.680	295	1.057	605	93	2,8	5,9	15,3	100,1	4,9	3,3	35,8	2,8
1.988	194	1.151	641	-37	28,7	23,4	-5,8	-1,0	-1,1	1,4	34,0	2,9
2.120	134	-2.885	484	19	3,9	-13,6	29,0	229,1	1,6	2,5	43,9	2,3
1.751	1.054	1.005	1.185	655	-0,8	2,8	6,1	19,3	17,6	17,0	173,0	0,6
731	382	-1.142	424	87	-12,1	106,5	14,3	14,9	13,5	5,6	10,4	9,6
962	301	289	420	132	2,6	-3,2	13,4	7,1	6,8	5,9	57,6	1,7
2.933	-1.496	7.670	-516	-1.825	-61,3	-56,9	-34,0	-73,1	-134,3	-6,4	3,2	31,5
573	85	176	132	-2	0,9	4,2	0,0	-2,0	-2,1	3,7	4,3	23,2
1.163	-43	572	96	-82	12,6	2,0	13,5	-52,6	-71,3	-1,7	2,7	36,5
1.449	365	-555	791	44	-6,0	-3,9	2,5	32,3	0,6	2,8	172,2	0,6
664	285	-249	382	3	-14,4	-5,3	36,9	233,0	0,3	4,0	22,3	4,5
894	-176	-469	-33	-253	-1,5	-44,9	110,7		-9,9	-2,4	81,4	1,2
1.165	144	-172	271	55	-1,3	-2,5	44,4	77,7	0,9	1,5	247,8	0,4
133	104	-502	106	19			429,4	38,8	32,5	9,1	3,7	27,3
277	-667	-228	-529	-800	-5,6	-72,0	-23,6			-25,3		
630	80	500	149	-60	-33,3	-10,8	14,2	-16,2	-18,3	2,0	7,5	13,4
1.162	100	386	262	-9	8,7	19,1	49,0		-2,1	3,8	36,3	2,8
452	125	329	146	34	-16,2	15,9	-16,7	7,0	6,9	6,0	36,8	2,7
100	-202	74	-174	-254	-25,1	-80,0	-14,3	-54,4	-53,4	-6,5	11,7	8,6
960	154		293	-26					-0,8	2,3	105,4	0,9
2.396	228	2.559	894	321	-30,0	-23,5	-35,1	-42,8	13,7	3,7	55,0	1,8
1.033	168	-2.176	381	15	8,4	5,5	-4,3	11,0	0,7	2,6	56,7	1,8
530	57	85	177	7	-16,1	-9,4	-14,2	0,8	0,7	2,5	87,8	1,1
590	202	-140	258	41	30,4	14,3	5,5	4,1	4,1	5,3	35,3	2,8
831	-1.709	-186	-1.002	-1.568	-13,1	-52,4	80,3	130,3	-33,9	-9,7	39,9	2,5
921	115	-352	218	52	4,2	7,8	49,2	248,3	6,5	5,9	114,9	0,9
571	87	233	201	-33	-2,0	-1,4	-3,8	-13,1	-3,4	2,3	33,1	3,0
697	-620	-571	-487	-744	-45,4	-62,7	-19,3	-67,0	-107,3	-15,1	10,3	9,7
293	52	-247	77	23	4,3	-3,6	-6,2	-0,4	9,2	8,1	67,4	1,5

Classifica Provinciale per Fatturato 2008 - Sassari

I DATI SONO ESPRESSI IN MIGLIAIA DI EURO

				Fatturato		Fatturato		
						2007		
				valori somma				
				totale regionale		28.583.400		
				totale provinciale		3.223.696		
				imprese guida provinciali		1.928.844		
Fatt. 2008		Fatt. 2007		Fatt. 2008		Fatt. 2007		
Pos. 2008	Pos. 2007	Pos. 2008	Pos. 2007	Denominazione	Sede	Attività economica		
1	12	12	99	Ce.Di. Sisa Sardegna Srl	Codrongianos	Commercio all'Ingresso - Alimentari e bevande	200.996	205.706
2	15	15	68	Difarma Spa	Sassari	Commercio all'Ingresso - Altri beni di consumo	161.257	164.319
3	34	34	48	Ugo Multineddu Spa (ex Multimarkets Spa)	Sassari	Commercio al Dettaglio non specializzato	59.560	63.108
4	35	39	44	F.Lli Pinna Industria Casearia Spa	Thiesi	Alimentari - Latte	59.292	54.663
5	37	47	182	Testoni Srl	Sassari	Commercio all'Ingresso di combustibili	57.050	44.948
6	38	40	54	Cobec Srl	Sassari	Commercio al Dettaglio non specializzato	56.484	52.935
7	39	37	25	Isolex Spa	Porto Torres	Altre Manifatturiere	56.156	56.133
8	53	50	211	Auto A Spa	Sassari	Commercio Autoveicoli	39.149	41.453
9	55	49	302	Delta Più Srl	Alghero	Commercio all'Ingresso - Alimentari e bevande	38.251	42.988
10	56	56	150	De.Co. Srl	Alghero	Commercio al Dettaglio non specializzato	36.403	37.475
11	59	57	17	Editoriale La Nuova Sardegna Spa	Sassari	Editoria e Stampa	36.286	36.801
12	64	59	72	Erregi Market Srl (SISA)	Alghero	Commercio al Dettaglio	32.944	36.130
13	68	72	75	Sella & Mosca Commerciale Srl In Forma Abbrev	Alghero	Commercio all'Ingresso - Alimentari e bevande	30.380	29.345
14	69	108	2031	Mesu e Rios Srl	Ozieri	Commercio al Dettaglio Carburante	30.058	22.253
15	70	62	258	GLM Spa	Sassari	Manutenzione e riparazione autoveicoli	29.119	35.377
16	81	63	376	Zunino Auto Srl	Sassari	Commercio Autoveicoli	26.280	34.924
17	83	97	53	Azienda Vinicola Tenute Sella e Mosca Spa	Alghero	Alimentari - Vino	25.888	23.791
18	93	103	247	Scandellari Spa	Sassari	Intermediari commercio - Macchine e impianti	23.654	23.009
19	94	110	304	Nord Sardegna Discount Srl	Sassari	Commercio al Dettaglio non specializzato	23.484	22.015
20	102		196	Agriexport Srl	Ozieri	Alimentari - Latte	22.032	
21	103		151	Sarda Silicati Srl	Florinas	Marmo, Granito e altri Mat. Edilizia	21.934	
22	113	124	176	Turrismarket Srl	Porto Torres	Commercio al Dettaglio non specializzato	20.329	20.162
23	122	81	3401	Samer Srl	Sassari	Commercio Autoveicoli	19.244	26.424
24	135	140	319	Partesa Sardegna Srl	Sassari	Commercio all'Ingresso - Alimentari e bevande	17.457	17.841
25	139	121	702	Autoprestige Srl	Sassari	Commercio Autoveicoli	17.240	20.436
26	159	153	801	Ottolini Spa	Sassari	Commercio Autoveicoli	15.159	16.132
27	172	132	1131	Sun Car Srl	Sassari	Commercio Autoveicoli	13.972	18.808
28	176	224	349	Alpes Costruzioni Srl	Sassari	Costruzioni - Edilizia e Genio Civile	13.616	12.140
29	180	227	270	Nuova Capolino Srl	Sassari	Commercio all'Ingresso di metalli	13.463	12.041
30	190	247	203	Dasara Trasporti Spa	Sassari	Trasporti Terrestri	13.171	11.191
31	192	183	674	German Car Srl	Sassari	Commercio Autoveicoli	13.053	14.060
32	198	215	323	Ruda Market Srl	Ploaghe	Commercio al Dettaglio non specializzato	12.688	12.629
33	199	217	1502	G.A.M. Formaggi Srl	Thiesi	Alimentari - Latte	12.640	12.461
34	201		707	Agrisardegna Spa	Porto Torres	Commercio all'Ingresso - Materie prime agricole	12.596	
35	205	240	391	Gruppo Alimentare Sardo Spa	Sassari	Commercio all'Ingresso - Alimentari e bevande	12.461	11.339
36	207	226	578	Mara Srl	Sassari	Commercio al Dettaglio - Ferramenta e vernici	12.381	12.074
37	209	188	137	Policlinico Sassarese Spa	Sassari	Servizi ospedalieri	12.352	13.722
38	210	258	130	So.Ge.A.Al. Spa	Alghero	Gestione Infrastrutture per i Trasporti	12.350	10.810
39	224	536	332	Nuova Scac Spa	Sassari	Prodotti in calcestruzzo, cemento e gesso	11.880	5.412
40	227	142	571	Eurobus Service Spa	Sassari	Commercio di parti e accessori di autoveicoli	11.817	17.762
41	233	689	396	Geomare	Sassari	Trasporti Terrestri	11.607	4.383
42	234	250	2499	Coapla Srl	Sassari	Commercio all'Ingresso - Alimentari e bevande	11.495	11.051
43	248	206	683	Castelpesca Srl	Castelsardo	Commercio al Dettaglio - Alimentari	10.894	13.048
44	254	296	2075	Trans Auto Commerciale Srl	Sassari	Commercio Autoveicoli	10.738	9.305
45	255	242	434	Autoricambi Torres Srl	Sassari	Commercio Autoveicoli	10.626	11.297
46	256	145	218	Novaco Srl	Sassari	Costruzioni - Edilizia e Genio Civile	10.584	17.652
47	261	266	88	Meccanica Costruzioni Spa	Sassari	Carpenteria metallica	10.513	10.623
48	262	277	251	Medical Srl	Sassari	Commercio all'Ingresso - Altri beni di consumo	10.511	10.184
49	263	295	2292	Centro Carni Sardegna 2000 Srl	Sassari	Commercio all'Ingresso - Alimentari e bevande	10.510	9.313
50	266	304	386	EuroCostruzioni Srl	Sassari	Costruzioni - Edilizia e Genio Civile	10.426	9.172

Valore aggiunto	EBIT	Cash Flow prodotto	Circolante prodotto	Utile o perdita esercizio	Variazione Fatturato %	Variazione Valore Aggiunto %	Variazione Attivo %	Variazione Capitale netto %	ROE %	ROI %	Capitale netto su Passività %	Leverage
valori somma					valori medi							
5.283.755	-67.097	72.979	1.969.145	-979.192	3,6	7,6	6,7	8,7	4,4	3,6	22,6	4,3
723.663	113.062	6.707	230.908	-14.422	2,0	8,1	7,6	9,1	5,3	3,9	21,9	4,4
307.984	41.389	-8.554	95.103	-8.953	2,9	2,9	7,6	12,3	1,7	3,6	24,9	4,0
6.445	1.152	4.427	1.671	-1	-2,3	-4,5	4,5	0,0	-1,5	1,3	0,1	
8.503	2.874	-30.114	3.917	1.019	-1,9	2,0	36,9	8,7	11,9	5,7	18,1	5,5
11.555	-1.263	-2.555	-1.338	-2.065	-5,6	-13,3	-15,4	-58,8	-83,3	-3,1	4,0	25,2
11.780	2.470	-5.264	4.450	227	8,5	2,5	29,9	64,4	1,8	4,4	33,5	3,0
3.543	1.755	-373	2.368	1.029	26,9	28,0	-6,6	35,5	30,2	14,1	48,5	2,1
10.470	1.208	1.616	3.116	205	6,7	15,6	4,4	43,3	1,9	4,5	86,0	1,2
16.696	3.660	6.011	7.171	864	0,0	-4,7	32,7	18,0	5,7	5,9	30,4	3,3
3.064	565	-269	878	57	-5,6	0,4	4,0	46,0	1,9	3,8	29,8	3,4
2.341	938	5.340	1.463	-427	-11,0	-25,1	32,4	123,9	-66,4	3,0	2,5	39,6
4.351	-871	2.870	-110	-1.078	-2,9	18,9	34,8	103,6		-4,2	0,2	
23.391	5.882	5.479	10.504	3.493	-1,4	-4,4	-11,0	-9,2	17,4	13,6	88,3	1,1
8.356	3.044	116	3.991	1.956	-8,8	36,2	-76,1	232,1	91,3	23,0	181,7	0,6
8.177	1.832	2.153	5.721	939	3,5	60,5	9,5	-0,3	46,2	10,2	12,1	8,3
423	255	607	301	-24	35,1	-2,8	8,6	-3,6	-3,7	3,8	9,9	10,1
2.641	-156	-1.047	346	-250	-17,7	-14,3	1,6	-5,2	-4,4	-1,0	50,2	2,0
1.911	68	-2.114	496	-410	-24,8	-20,8	2,0	-13,6	-14,6	0,5	25,0	4,0
10.522	2.299	2.638	5.488	518	8,8	22,5	3,9	1,5	1,3	3,1	113,7	0,9
2.710	145	619	1.124	-522	2,8	-2,9	0,3	-13,1	-10,2	0,6	24,7	4,0
2.310	405	264	726	60	6,7	8,3	17,2	10,5	9,6	6,9	11,5	8,7
3.247	1.361		2.159	0					0,0	3,2	9,7	10,3
4.305	755		2.722	153					2,2	3,3	43,9	2,3
3.601	315	250	729	23	0,8	29,5	-7,1	1,0	1,0	4,4	48,6	2,1
231	-753	-2.149	-645	-1.105	-27,2	-84,7	21,5	-87,8	-156,7	-7,3	1,4	72,7
2.245	-1.222	-1.971	-723	-1.097	-2,2	142,4	11,1	-22,2	-26,6	-9,4	35,8	2,8
1.109	145	516	310	-3	-15,6	-28,9	-39,5	-0,2	-0,2	2,1	38,3	2,6
1.006	-193	196	-103	-374	-6,0	19,6	7,8	-31,4	-37,3	-4,4	21,8	4,6
723	-201	-303	-75	-385	-25,7	-44,1	3,7	266,0	-55,6	-2,7	16,5	6,1
2.082	161	669	511	-324	12,2	-17,4	1,8	-33,4	-40,1	1,6	6,6	15,2
2.570	2.020	1.472	2.133	1.317	11,8	41,9	3,4	34,6	34,8	25,5	116,5	0,9
3.190	406	1.188	794	319	17,7	21,4	23,0	88,6	61,2	6,4	10,8	9,2
1.153	-21	-52	190	-246	-7,2	-13,7	47,1	393,4	-16,6	-0,3	43,8	2,3
2.223	177	-276	475	-129	0,5	-7,6	-0,6	-55,9	-80,6	2,9	1,6	62,1
564	352	-1.195	455	95	1,4	-21,2	23,8	277,8	8,3	4,8	29,1	3,4
1.105	418		652	-205					-3,7	2,4	46,3	2,2
1.854	515	56	826	19	9,9	4,3	7,1	1,8	1,8	5,7	12,8	7,8
1.346	569	373	719	314	2,5	-7,2	21,3	63,3	12,7	9,0	78,8	1,3
4.709	-1.686	264	552	-2.936	-10,0	-41,3	58,9		-46,8	-5,5	46,5	2,1
4.911	-3.298	-9.932	-1.662	-4.577	14,2	-16,1	-18,5	-69,6	-106,7	-7,6	5,4	18,5
2.180	550	789	973	38	119,5	14,0	47,0		2,5	4,1	21,1	4,7
1.360	427	-5.073	552	35	-33,5	-8,1	-53,4	1,1	1,2	3,4	59,6	1,7
1.848	326	686	542	186	164,8	211,1	86,7	157,6	88,2	7,5	5,7	17,6
340	-248	639	-33	-286	4,0	-44,4	-11,0	16,9	-317,8	-3,6	1,5	65,6
1.136	564	-1.240	652	-32	-16,5	22,0	4,9	-5,2	-5,2	6,2	6,8	14,7
414	253	-506	266	3	15,4	37,5	-8,5	119,3	2,1	4,1	3,4	29,5
1.708	93	379	468	-887	-5,9	-23,8	0,0	-91,1	-167,2	0,5	0,5	195,1
3.027	992	528	1.322	339	-40,0	22,6	6,3	26,6	13,1	2,4	7,5	13,4
6.948	421	919	1.133	78	-1,0	-7,0	75,5	251,1	2,2	4,7	93,0	1,1
2.673	1.359	-1.339	890	303	3,2	18,2	19,2	46,9	10,7	6,9	18,6	5,4
374	151	127	313	-37	12,9	-13,8	9,3	-3,1	-3,2	4,1	42,4	2,4
1.870	133	-195	457	-85	13,7	-20,6	-3,9	-19,6	-22,0	2,2	6,0	16,6

segue **Classifica Provinciale per Fatturato 2008 - Sassari**

I DATI SONO ESPRESSI IN MIGLIAIA DI EURO

					Fatturato		Fatturato		
					2008		2007		
Pos.	Pos.	Pos.	Pos.		valori somma				
Prov.	Reg.	Reg.	Reg.		totale regionale	28.583.400	26.009.294		
Fatt.	Fatt.	Fatt.	V.A.	Denominazione	Sede	Attività economica	totale provinciale	3.223.696	3.032.183
2008	2008	2007	2008				imprese guida provinciali	1.928.844	1.828.541
51	267	282	569	Cantina Sociale S. Maria La Palma Srl	Alghero	Alimentari - Vino		10.320	9.752
52	271	301	408	Prodifarm Srl	Sassari	Commercio all'ingrosso - Altri beni di consumo		10.052	9.197
53	274	234	900	Autoclub Service Srl	Sassari	Commercio Autoveicoli		9.910	11.648
54	276	218	984	Confalonieri Srl	Sassari	Commercio Autoveicoli		9.855	12.454
55	279	305	8109	Co.A.P.L.A. Srl	Sassari	Alimentari - Latte		9.671	9.129
56	280	253	476	Domenico Manca Spa	Alghero	Alimentari - Ortofrutta		9.652	11.001
57	282		392	Isolanti Italiani Srl	Porto Torres	Plastica		9.570	0
58	283	511	1581	Solare Costruzioni Srl	Sassari	Costruzioni - Edilizia e Genio Civile		9.496	5.645
59	284	270	511	Autonoleggi Demontis Spa	Sassari	Noleggio Autovetture		9.495	10.440
60	288	291	471	Cooperativa Allevatori di Mores Srl	Mores	Alimentari - Latte		9.374	9.454
61	289	275	528	Latteria Sociale La Concordia Srl	Pattada	Alimentari - Latte		9.206	10.248
62	292	323	388	Sportissimo Srl	Sassari	Commercio al Dettaglio - Altri prodotti		9.055	8.503
63	297	354	464	B.E.S.T. Srl - Bridge Europe Sardinia Transport	Sassari	Trasporti Terrestri		8.974	7.971
64	304	316	195	Poliemme Srl - Turris Pack	Porto Torres	Plastica		8.691	8.656
65	306		1897	Petretto G.A. Srl	Ozieri	Commercio Autoveicoli		8.646	
66	318	358	2622	Commerciale Prodotti Ittici Giovanni Rivieccio Srl	Porto Torres	Commercio all'ingrosso - Alimentari e bevande		8.486	7.881
67	323	284	534	Lait - Latteria Ittiri Srl	Ittiri	Alimentari - Latte		8.337	9.641
68	329	285	235	C.E.A. - Srl	Sassari	Costruzioni - Edilizia e Genio Civile		8.111	9.637
69	333	5308	142	Sices E. & I. Srl	Porto Torres	Elettronica - Macchine e apparecchi elettrici		8.053	336
70	353	546	661	Abc Discount Srl	Sassari	Commercio al Dettaglio non specializzato		7.656	5.341
71	355	378	637	Desole Spa	Sassari	Commercio al Dettaglio - Tessili e abbigliamento		7.601	7.505
72	357	389	107	Istituto di Vigilanza Executive Srl	Sassari	Servizi di Investigazione e Vigilanza		7.556	7.227
73	359	446	1742	T & T Transport & Trading Srl	Sassari	Commercio all'ingrosso di combustibili		7.540	6.406
74	362	367	1279	Abc Omnia Srl	Ossi	Commercio al Dettaglio non specializzato		7.521	7.676
75	366	388	7247	Lg Distribuzione Srl	Sassari	Telecomunicazioni		7.469	7.254
76	369	297	728	Safisarda Spa	Porto Torres	Carta		7.425	9.292
77	370	1464	1133	Cedisa Srl	Sassari	Costruzioni		7.404	2.002
78	377	727	1009	Ge.Co.Mar. Srl	Sassari	Costruzioni - Edilizia e Genio Civile		7.290	4.135
79	380	445	1542	Cami 88 Srl	Alghero	Commercio al Dettaglio non specializzato		7.263	6.416
80	384	328	11525	Auto Più Srl	Sassari	Commercio Autoveicoli		7.222	8.479
81	386	428	285	Geom. Giuseppe Angius Costruzioni Srl	Porto Torres	Costruzioni - Edilizia e Genio Civile		7.217	6.669
82	387	398	133	Istituto di Vigilanza Vigilpol Srl	Ittiri	Servizi di Investigazione e Vigilanza		7.206	7.102
83	390	330	802	Laterizi Torres Spa	Porto Torres	Laterizi		7.191	8.422
84	391	7134	1557	Novat Srl	Sassari	Costruzioni - Edilizia e Genio Civile		7.182	165
85	398	344	170	Eurocoop - Srl	Porto Torres	Movimentazione Merci e Magazzinaggio		7.109	8.048
86	402	417	1077	Mura Discount Srl	Sassari	Commercio al Dettaglio non specializzato		7.040	6.800
87	404	415	2626	Consulenze e Gestioni Srl	Sassari	Commercio al Dettaglio Carburante		7.014	6.829
88	407	463	135	Multiss Spa	Sassari	Costruzioni - Edilizia e Genio Civile		6.994	6.182
89	410	426	274	Mercurio	Sassari	Movimentazione Merci e Magazzinaggio		6.919	6.699
90	422	764	208	Attività Industriali Consorziati A.I.C.O. Srl	Sassari	Prodotti in calcestruzzo, cemento e gesso		6.734	3.891
91	423	518	105	Coop.A.S. (Cooperativa di Assistenza Sociale) - Srl	Sassari	Assistenza Sociale		6.719	5.577
92	427	601	821	Latteria Sociale Sa Costera Srl	Anela	Alimentari - Latte		6.654	4.890
93	439	325	361	Sarda Laterizi Spa	Porto Torres	Laterizi		6.516	8.485
94	440	604	2054	Euro Costruzioni Meccaniche Industriale Srl	Sassari	Commercio Autoveicoli		6.494	4.881
95	443	401	322	Gruppo Iniziative Ristoro - Gir - Srl	Sassari	Bar, caffetterie, altri		6.434	6.980
96	452	503	348	New Bag Srl	Porto Torres	Carta		6.370	5.719
97	466	289	5926	Punto Service Sfl	Sassari	Telecomunicazioni		6.249	9.538
98	470	1900	284	Asi Ambiente Srl	Sassari	Smaltimento rifiuti		6.200	1.500
99	485	364	198	Ed.I.Co.M. Edilizia Industriale Costruzioni Metall Srl	Sassari	Costruzioni - Edilizia e Genio Civile		6.008	7.722
100	489	517	1522	Oleificio Secchi Srl	Sassari	Alimentari - Olio		5.930	5.581

Valore aggiunto	EBIT	Cash Flow prodotto	Circolante prodotto	Utile o perdita esercizio	Variazione Fatturato %	Variazione Valore Aggiunto %	Variazione Attivo %	Variazione Capitale netto %	ROE %	ROI %	Capitale netto su Passività %	Leverage
valori somma					valori mediani							
5.283.755	-67.097	72.979	1.969.145	-979.192	3,6	7,6	6,7	8,7	4,4	3,6	22,6	4,3
723.663	113.062	6.707	230.908	-14.422	2,0	8,1	7,6	9,1	5,3	3,9	21,9	4,4
307.984	41.389	-8.554	95.103	-8.953	2,9	2,9	7,6	12,3	1,7	3,6	24,9	4,0
1.370	34	705	482	1	5,8	5,4	7,0	4,2	0,0	0,2	74,5	1,3
1.809	1.267	1.441	1.439	586	9,3	2,9	8,3	34,6	7,8	7,4	93,3	1,1
901	92	-247	235	26	-14,9	-22,0	-20,5	2,3	2,3	2,4	50,1	2,0
817	234	-558	292	21	-20,9	-19,2	13,6	34,1	3,5	5,7	18,7	5,4
37	3	532	4	0	5,9	12,1	-17,5	-21,9	0,0	0,1	92,9	1,1
1.565	423	1.992	833	24	-12,3	11,7	67,9	1,2	1,1	3,7	17,5	5,7
1.853	572	-1.220	788	691			53,9	16,8	15,5	7,8	117,7	0,8
542	177	5.843	269	44	68,2	78,9		78,0	53,7	1,4	0,5	212,8
1.488	-357	-836	327	-807	-9,1	-42,7	-21,5	15,8	-18,2	-2,5	62,5	1,6
1.588	547	1.017	843	0	-0,8	-2,2	16,1	109,4	0,0	3,9	42,0	2,4
1.457	576	-1.559	882	1	-10,2	11,8	39,3	108,0	0,0	3,6	21,4	4,7
1.867	-86	-407	268	-260	6,5	-3,9	8,4	-5,7	-72,9	-1,6	6,6	15,2
1.607	161	329	291	129	12,6	7,6	13,2	40,5	33,9	3,8	10,9	9,2
3.254	856	551	1.435	514	0,4	4,1	0,4	2,4	8,9	9,7	193,3	0,5
453	-173		-35	-337					-11,1	-2,1	59,0	1,7
319	117	115	209	5	7,7	6,3	-0,8	0,7	0,8	3,2	19,9	5,0
1.447	353	-746	796	0	-13,5	20,4	12,5	8,8	0,0	2,2	55,1	1,8
2.782	1.961	-6	2.067	1.276	-15,8	-2,1	-16,0	33,9	29,0	16,1	82,4	1,2
4.513	375	-4.971	511	65					2,8	3,7	29,7	3,4
1.166	249	425	368	136	43,3	70,7	49,8	331,7	124,8	10,4	6,6	15,3
1.211	136	-39	262	-95	1,3	8,1	32,3	360,8	-6,2	1,9	43,9	2,3
5.898	235	859	613	0	4,6	3,9	1,3	-0,8	0,0	5,0	14,9	6,7
492	266	-363	319	98	17,7	15,8	28,2	124,3	14,1	11,9	62,3	1,6
646	126	783	253	43	-2,0	11,2	-48,8	7,2	7,0	4,4	48,6	2,1
56	35	102	39	16	3,0	93,1	54,6	113,3	68,1	12,7	10,6	9,4
1.074	-759	-2.262	-64	-735	-20,1	-54,6	3,9	43,3	-10,4	-3,9	73,0	1,4
722	692	6.581	779	-251	269,8	250,5	-17,8	-34,9	-42,0	3,0	2,3	43,7
801	111	349	177	13	76,3	19,4	-29,4	2,0	1,7	1,4	13,6	7,3
554	-179	-157	-135	-143	13,2	25,1	31,4	-21,0		-16,4		
-1.600	-1.840	52	-1.786	-1.775	-14,8	-322,2	-0,6	-69,7	-90,7	-16,3	8,8	11,4
2.457	141	235	382	37	8,2	9,2	5,1	29,8	4,0	0,8	6,2	16,1
4.868	355	1.755	669	71	1,5	0,7	20,6	21,2	19,7	9,4	10,6	9,5
1.005	-1.342	899	-698	-2.150	-14,6	-73,0	31,7	38,2	-41,6	-5,6	28,4	3,5
549	549	-3.136	549	277		187,4	-79,3		188,4	7,5	12,8	7,8
3.716	-3.234	-489	-2.771	-3.423	-11,7	-45,3	-38,0			-58,9		
750	52	-158	123	-17	3,5	11,3	-24,6			6,4		
319	96	-120	135	-41	2,7	-20,4	53,2	209,5	-4,1	3,6	89,1	1,1
4.835	491	383	928	258	13,1	30,6	-9,2	12,3	11,7	10,1	102,0	1,0
2.555	228	70	398	30	3,3	9,1	12,5	3,7	3,6	7,9	37,8	2,6
3.105	1.790	-3.560	1.967	77	73,1	5,7	26,5	56,3	2,0	4,3	11,4	8,8
6.037	127	1.967	572	49	20,5	16,3	1,3	54,8	30,5	4,0	6,5	15,5
992	284	547	492	0	36,1	-4,3	-3,2	4,8	0,0	3,8	29,1	3,4
2.013	275	476	872	138	-23,2	-37,3	67,8	105,7	1,2	1,8	449,8	0,2
417	48	-234	102	-12	33,0	4,0	52,1	-3,2	-3,2	1,9	13,9	7,2
2.236	-52	1.052	357	-129	-7,8	-20,6	-17,9	-69,5	-105,7	-2,7	3,4	29,6
2.092	65	-702	-203	-349	11,4	3,9	7,6	54,8	-11,5	0,5	35,8	2,8
94	21	209	27	8	-34,5	-27,1	-36,2		84,2	5,4	7,1	14,1
2.466	919	1.997	1.153	526	313,3	179,9	248,3	48,5	39,0	18,9	27,0	3,7
3.215	201	15	265	11	-22,2	-12,3	35,8	134,7	1,8	4,5	19,7	5,1
558	144	-360	239	17	6,3	-8,7	13,6	3,0	3,2	3,6	14,8	6,8

segue **Classifica Provinciale per Fatturato 2008 - Sassari**

I DATI SONO ESPRESSI IN MIGLIAIA DI EURO

							Fatturato	Fatturato
								2007
							valori somma	
Pos. Prov.	Pos. Reg.	Pos. Reg.	Pos. V.A.	Denominazione	Sede	Attività economica	totale regionale	26.009.294
2008	2008	2007	2008				totale provinciale	3.223.696
Fatt. 2008	Fatt. 2008	Fatt. 2007	Fatt. 2008			imprese guida provinciali	1.928.844	1.828.541
101	490	380	475	C.A.M.P. Srl	Sassari	Bitume	5.905	7.431
102	493	660	346	Manifattura N.P. Srl	Sassari	Prodotti in calcestruzzo, cemento e gesso	5.867	4.566
103	496	411	515	Saba Costruzioni Srl	Ozieri	Costruzioni - Cantieri Edili	5.801	6.878
104	497	440	1388	Ital - Isole - Trasporti e Spedizioni Spa	Porto Torres	Trasporti Terrestri	5.791	6.484
105	501	652	7118	Orfrutta Ingrosso Srl	Sassari	Commercio all'Ingrosso - Alimentari e bevande	5.752	4.599
106	507	958	2173	Eddy & Jack	Sennori	Commercio al Dettaglio non specializzato	5.686	3.037
107	508	396	402	Acciaro & Parodi Logistica Srl	Sassari	Trasporti - Attività Varie	5.664	7.115
108	510		865	Brundu Srl	Torralba	Alimentari - Granaglie	5.654	4.990
109	516	6635	11401	Costruzioni Immobiliare Sarda Srl	Sassari	Costruzioni - Edilizia e Genio Civile	5.602	202
110	520	485	1050	Sanna Edilizia Srl	Sassari	Commercio all'Ingrosso - Legnami e mat costruzione	5.551	5.911
111	526	555	1206	Edilcinque Srl	Sassari	Commercio al Dettaglio	5.524	5.276
112	527	1345	586	Scavi e Trasporti Srl	Porto Torres	Costruzioni - Cantieri Edili	5.522	2.173
113	529	622	876	Eurofrio Srl	Porto Torres	Lavorazione Vetro	5.509	4.788
114	533	574	174	Numera Sistemi e Informatica Spa - Numera Spa	Sassari	Informatica - Software	5.503	5.122
115	551	576	877	Inted Srl	Cargeghe	Commercio all'Ingrosso - Legnami e mat costruzione	5.381	5.101
116	552	513	6048	Sardinia Press Srl	Sassari	Editoria e Stampa	5.363	5.619
117	562	538	1628	Gala Piccola Srl	Ozieri	Alimentari - Latte	5.258	5.398

Valore aggiunto	EBIT	Cash Flow prodotto	Circolante prodotto	Utile o perdita esercizio	Variazione Fatturato %	Variazione Valore Aggiunto %	Variazione Attivo %	Variazione Capitale netto %	ROE %	ROI %	Capitale netto su Passività %	Leverage
valori somma				valori mediani								
5.283.755	-67.097	72.979	1.969.145	-979.192	3,6	7,6	6,7	8,7	4,4	3,6	22,6	4,3
723.663	113.062	6.707	230.908	-14.422	2,0	8,1	7,6	9,1	5,3	3,9	21,9	4,4
307.984	41.389	-8.554	95.103	-8.953	2,9	2,9	7,6	12,3	1,7	3,6	24,9	4,0
1.568	-315	-84	93	-441	-20,5	-8,7	19,0	72,0	-51,8	-7,7	32,2	3,1
2.096	941	1.770	1.443	575	28,5	60,2	52,2	45,3	36,9	17,2	39,0	2,6
1.480	380	837	543	168	-15,7	-6,9	1,1	62,2	47,5	2,8	3,4	29,6
601	-423	891	-344	-431	-10,7	-55,4	-9,5	-30,0	-35,3	-11,2	39,0	2,6
59	-241	65	-230	-247	25,1	-66,7	18,7			-22,1		
396	41	562	142	-25	87,2	15,1	1,7	-131,6	-384,6	3,6		
1.839	400	-135	677	1	-20,4	2,7	37,3	473,7	0,1	4,7	29,2	3,4
938	277	1.709	735	55	13,3	26,9	35,4	414,5	4,3	3,3	28,6	3,5
-92	-130	150	-113	-159		-123,7	-85,9	-69,4	-106,4	-3,3	7,8	12,8
768	394	731	488	243	-6,1	7,3	17,4	5,8	31,3	12,1	29,5	3,4
676	187	173	273	5	4,7	3,5	-5,4	3,1	3,0	5,8	5,6	17,7
1.331	242	-21	514	88	154,1	79,4	121,0		150,4	8,0	2,5	39,8
925	318	-852	447	62	15,1	-0,2	13,2	13,4	12,7	7,9	13,7	7,3
3.654	363	808	1.495	159	7,4	-5,0	3,7	3,6	4,1	6,0	180,8	0,6
922	316	325	557	168	5,5	-3,4	-1,5	11,1	10,5	7,2	62,9	1,6
90	84	-1	90	57	-4,6	-25,0	-33,6	-11,4	25,5	25,5	403,8	0,2
524	90	143	137	1	-2,6	9,4	15,9	0,2	0,2	3,3	23,2	4,3

**CLASSIFICA SETTORIALE PER VALORE AGGIUNTO 2008
MANIFATTURA**

Classifica Settoriale per V.A. 2008 - Manifattura

I DATI SONO ESPRESI IN MIGLIAIA DI EURO

				V.A. agg. settore su V.A. contab. regionale %	V.A. impresa su V.A. settore%	Valore aggiunto		
Pos. Sett. 2008	Pos. Sett. 2007	Pos. Reg. 2008	Pos. Reg. 2008					
V.A. 2008	V.A. 2007	V.A. 2008	V.A. 2008					
				totale imprese	27,5	1.451.906		
				imprese guida	18,6	985.134		
2008	2007	2008	2008	Denominazione	Sede	Pr Attività economica		
1	1	2	1	Saras Spa Raffinerie Sarde	Sarroch	CA Petrolio	18,5	268.839
2	2	3	4	Alcoa Trasformazioni Srl	Portoscuso	CI Metallo	10,1	146.744
3	4	9	10	Eurallumina Spa	Portoscuso	CI Metallo	2,8	41.249
4	17	16	20	Intermare Sarda Spa	Tortoli'	OG Macchine e apparecchi meccanici	1,7	24.174
5	5	17	59	Editoriale La Nuova Sardegna Spa	Sassari	SS Editoria e Stampa	1,6	23.391
6	12	19	2	Arcola Petrolifera Spa	Sarroch	CA Petrolio	1,4	21.044
7	7	20	54	L'Unione Sarda Spa	Cagliari	CA Editoria e Stampa	1,3	18.810
8	9	21	19	3A - Assegnatari Associati Arborea ScrI	Arborea	OR Alimentari - Latte	1,3	18.477
9	11	23	24	Fluorsid Spa	Assemini	CA Chimica	1,2	17.615
10	8	25	39	Isorex Spa	Porto Torres	SS Altre Manifatturiere	1,1	16.696
11	10	28	44	Bridgestone Metalpha Italia Spa	Assemini	CA Prodotti in metallo	1,0	14.910
12	6	31	60	Keller Elettromeccanica Spa	Villacidro	VS Mezzi di trasporto - Cantieristica	0,9	13.666
13	13	32	66	Sugherificio Ganau Spa	Tempio Pausania	OT Sughero	0,9	13.650
14	15	39	73	Sugherificio Molinas Peppino & Figli Spa	Calangianus	OT Sughero	0,9	12.386
15	22	43	76	Sartec Saras Tecnologie Srl	Assemini	CA Elettronica - Apparecchi medicali e di precisione	0,8	11.831
16	14	44	35	F.Lli Pinna Industria Casearia Spa	Thiesi	SS Alimentari - Latte	0,8	11.780
17	16	45	26	Consorzio Agrario Interprovinciale di Cagliari e Oristano	Cagliari	CA Alimentari - Mangimi	0,8	11.602
18	19	47	163	Remosa Service And Construction Spa	Cagliari	CA Metallo - Lavori di meccanica generale	0,8	11.556
19	23	49	130	I.C.O.M. Srl	Assemini	CA Carpenteria metallica	0,8	11.411
20	25	51	88	Remosa Spa	Cagliari	CA Macchine e apparecchi meccanici	0,7	10.632
21	26	53	83	Azienda Vinicola Tenute Sella e Mosca Spa	Alghero	SS Alimentari - Vino	0,7	10.522
22	20	55	79	Fratelli Locci - Estrazioni Minerarie Srl	Iglesias	CI Marmo, Granito e altri Mat. Edilizia	0,7	10.215
23	18	59	40	Rockwool Italia Spa	Iglesias	CI Altre Manifatturiere	0,7	9.508
24	21	60	181	Servizi Manutenzioni Industriali Srl	Cagliari	CA Metallo - Lavori di meccanica generale	0,6	9.405
25	28	88	261	Meccanica Costruzioni Spa	Sassari	SS Carpenteria metallica	0,5	6.948
26	37	91	25	Simec Spa	Santa Giusta	OR Alimentari - Granaglie	0,5	6.825
27	32	97	134	Casar Srl	Serramanna	VS Alimentari - Ortofrutta	0,5	6.550
28	31	102	324	Antica Fornace Villa di Chiesa Srl	Cagliari	CA Gomma	0,4	6.131
29	35	104	249	Montaggi Industriali e Tecniche Organizzative Srl	Assemini	CA Carpenteria metallica	0,4	6.062
30	27	108	162	Fornaci Scanu Spa	Guspini	VS Laterizi	0,4	5.865
31	30	109	124	Società Sarda di Bentonite Srl	Santa Giusta	OR Marmo, Granito e altri Mat. Edilizia	0,4	5.863
32	73	111	399	Reno Srl	Portoscuso	CI Metallo - Lavori di meccanica generale	0,4	5.824
33	69	113	244	Saldimpianti Costruzioni Mechanical Assembly Srl	Tortoli'	OG Carpenteria metallica	0,4	5.750
34	36	114	72	Anodal Spa	Oristano	OR Trattamento metalli	0,4	5.728
35		118	250	Cosmin Spa	Capoterra	CA Macchine e apparecchi meccanici	0,4	5.340
36	40	120	97	Cooperativa Allevatori Ovini - C.A.O. ScrI	Siamanna	OR Alimentari - Latte	0,4	5.263
37	34	124	80	Sardaformaggi Spa	Olbia	OT Alimentari - Latte	0,4	5.099
38	43	126	150	La Genovese Gomme Spa	Elmas	CA Gomma	0,3	5.035
39	57	132	111	Ondulor Srl	Santa Giusta	OR Carta	0,3	4.907
40	608	142	333	Sices E. & I. Srl	Porto Torres	SS Elettronica - Macchine e apparecchi elettrici	0,3	4.513
41	42	144	310	Sar - Med Srl	Iglesias	CI Elettronica - Apparecchi medicali e di precisione	0,3	4.498
42		151	103	Sarda Silicati Srl	Florinas	SS Marmo, Granito e altri Mat. Edilizia	0,3	4.305
43	38	158	361	Valorizzazione Carni Sarde Spa	Uta	CA Alimentari - Carne	0,3	4.101
44	47	161	109	Calcidrata Spa	Cagliari	CA Cemento, Calce e Gesso	0,3	3.988
45	45	167	442	S.I.G.M - Sardo Italiana Marmi Graniti Srl	Orosei	NU Marmo, Granito e altri Mat. Edilizia	0,3	3.772
46	39	168	178	Cantine Argiolas Spa	Serdiana	CA Alimentari - Vino	0,3	3.726
47	3	177	5	Portovesme Srl	Portoscuso	CI Metallo	0,2	3.591
48	50	179	346	C.M.F. Spa	Cagliari	CA Prodotti in metallo	0,2	3.581
49	56	181	257	Sarflex Spa	Siniscola	NU Metallo	0,2	3.550
50	66	189	67	Pastificio F.Lli Cellino Srl	Santa Giusta	OR Alimentari - Pane e Pasta	0,2	3.432
51	60	195	304	Poliemme Srl - Turriss Pack	Porto Torres	SS Plastica	0,2	3.254

Fatturato	Variazione V.A.%	Variazione Costo lavoro %	Variazione Costi acquisto %	Variazione Attivo %	ROI %	Turnover	V.A. su Attivo %	V.A. su Valore produzione %	V.A. su Costo del lavoro	Cash flow operating su Attivo %	Dispon. su Esigibilità %	Riserve su Attivo %
valori somma						valori mediani						
13.801.674	3,3	4,3	0,0	4,8	2,9	0,7	19,3	32,3	1,4	5,2	103,9	7,0
11.992.466	4,1	4,7	6,6	13,3	4,3	0,9	24,6	32,0	1,6	7,6	112,9	10,7
7.820.135	-70,6	-9,1	35,9	-44,7	3,0	2,9	10,1	3,4	2,4	-18,3	116,1	45,8
501.001	-26,2	-11,2	-6,8	-11,2	15,2	1,2	35,2	29,3	2,3	30,2	129,7	3,2
227.588	-13,2	-1,2	11,5	3,5	0,9	1,1	19,1	17,9	1,8	19,6	100,3	19,2
128.108	121,8	24,0	24,9	13,3	19,4	2,0	37,4	18,8	2,4	-0,6	125,7	1,5
36.286	-4,4	11,0	-18,0	-11,0	13,6	0,8	53,9	63,7	1,8	12,9	202,0	34,3
1.197.125	69,2	9,8	34,2	-23,3	11,6	8,0	14,0	1,8	8,0	36,2	152,4	22,0
38.684	-5,9	0,5	-3,9	0,1	8,1	0,6	31,6	45,3	1,7	10,1	274,7	47,7
133.018	11,7	9,4	9,3	-3,3	1,6	1,0	13,9	13,6	1,8	3,3	108,2	9,8
106.625	38,0	12,3	33,5	23,2	9,0	1,6	27,2	16,2	2,5	13,8	112,2	15,2
56.156	-4,7	10,3	4,0	32,7	5,9	0,9	27,1	28,9	1,7	13,5	61,6	11,6
49.100	-5,1	0,1	7,9	-6,7	-6,4	0,9	26,7	28,7	1,2	7,5	119,6	0,1
34.945	-36,9	7,6	4,3	27,2	-6,2	0,4	16,4	31,6	0,8	-6,9	111,4	22,7
32.432	16,4	13,4	2,6	31,2	5,0	0,4	18,2	35,1	1,6	5,5	115,4	16,0
28.724	9,1	14,3	6,7	16,6	2,8	0,3	12,7	35,8	1,6	4,5	160,1	23,0
27.045	23,9	9,5	-22,9	6,6	6,7	1,0	45,6	43,3	1,4	20,1	101,3	1,6
59.292	2,5	5,5	25,1	29,9	4,4	1,1	21,0	17,8	1,7	-6,7	119,8	9,8
98.183	3,0	-1,4	6,3	1,3	3,3	0,8	9,8	11,8	1,8	0,3	99,7	17,5
14.837	12,8	11,0	23,7	15,6	7,1	1,2	96,2	74,6	1,1	6,4	104,1	9,0
18.127	22,8	26,6	36,7	-9,7	5,7	1,3	82,8	56,6	1,1	19,1	117,5	15,9
24.726	18,4	13,2	11,2	14,9	6,4	0,8	34,5	39,3	1,3	1,9	110,4	3,6
25.888	22,5	-1,2	53,0	3,9	3,1	0,4	14,3	40,6	2,0	5,2	69,8	31,5
26.595	5,0	12,6	3,0	-2,5	9,0	1,1	43,4	38,4	1,7	13,1	86,2	8,0
55.192	-7,9	10,7	20,8	-2,5	3,1	1,6	27,3	16,7	1,5	4,6	168,3	9,1
13.386	-2,7	-3,6	44,2	50,9	1,7	2,5	174,0	71,0	1,0	23,1	48,6	0,0
10.513	-7,0	-1,8	21,4	75,5	4,7	1,2	76,8	65,7	1,1	11,2	165,0	42,1
103.678	46,4	4,2	47,7	3,9	3,1	1,4	9,2	6,6	3,7	-3,8	105,1	10,6
17.503	13,0	0,3	32,2	-2,7	3,6	0,2	9,2	32,0	2,7	4,4	86,2	15,0
8.292	0,8	21,3	22,6	13,8	0,1	0,2	17,4	66,7	4,0	27,6	251,9	61,8
10.856	9,8	2,2	-37,2	-12,2	13,7	2,1	118,9	55,3	1,2	26,8	169,6	10,5
14.861	-27,8	-3,4	-14,8	3,5	5,2	0,7	28,7	34,6	1,4	6,0	323,4	40,9
19.219	-4,5	3,6	57,1	42,8	6,7	1,1	34,5	29,9	1,7	11,3	71,5	3,2
7.082	129,3	96,6	163,9	51,0	10,3	0,8	65,3	82,2	1,4	18,7	36,4	7,0
11.065	107,1	138,5	166,0	66,5	1,9	3,2	164,5	52,0	1,0	20,0	116,5	13,9
28.846	12,0	7,5	-9,8	34,6	6,0	0,9	17,8	19,7	1,7	6,4	155,3	21,1
10.811					5,7	1,6	79,7	47,5	1,1		159,0	10,5
22.599	22,4	-0,9	9,0	12,4	2,7	0,6	13,5	19,9	2,6	-5,9	69,1	7,0
26.342	-10,3	-5,0	7,3	6,2	2,6	0,9	17,6	17,8	1,4	-3,3	168,2	35,2
15.634	23,2	5,5	-4,3	22,7	6,5	0,8	27,2	29,8	1,5	10,5	145,1	8,2
20.481	56,2	53,3	25,1	42,2	4,4	1,1	26,3	22,3	1,5	4,4	228,6	19,7
8.053					3,7	0,8	44,3	34,7	1,1	-48,4	123,1	0,1
8.606	5,2	24,9	60,9	31,5	0,6	0,4	18,5	45,2	1,4	22,3	52,6	0,0
21.934					3,3	1,0	18,8	19,4	1,9		107,2	7,9
7.522	-7,9	-3,3	-44,9	-29,4	2,3	0,3	14,8	72,4	1,4	34,6	39,6	0,0
20.814	2,2	-1,5	13,7	12,4	6,4	1,3	24,2	19,0	2,6	9,1	149,5	47,6
6.485	-6,7	10,6	-10,5	3,0	1,5	0,5	28,6	58,5	1,2	3,8	93,0	3,9
13.529	-13,7	23,3	8,9	21,0	3,9	0,3	9,6	21,5	3,6	0,4	110,7	13,3
462.808	-95,6	1,5	-32,5	-10,2	-10,3	1,2	0,9	0,8	0,1	9,1	142,9	45,8
7.801	1,6	4,6	55,1	47,4	13,5	1,4	65,7	45,3	1,4	11,4	152,5	15,5
10.535	11,7	10,5	-40,8	23,3	5,1	0,6	21,2	36,4	2,0	1,6	256,9	40,6
31.653	19,7	54,8	172,5	36,7	3,0	1,4	15,3	10,6	3,3	9,1	108,9	7,2
8.691	4,1	0,8	-8,9	0,4	9,7	1,0	36,9	37,2	1,7	6,3	310,2	40,8

segue **Classifica Settoriale per V.A. 2008 - Manifattura**

I DATI SONO ESPRESI IN MIGLIAIA DI EURO

Pos. Sett. V.A. 2008	Pos. Sett. V.A. 2007	Pos. Reg. V.A. 2008	Pos. Reg. V.A. 2007	Denominazione	Sede	Pr	Attività economica	V.A. agg. settore su V.A. contab. regionale %	V.A. impresa su V.A. settore %	Valore aggiunto	
							totale imprese	27,5		1.451.906	
							imprese guida	18,6			985.134
52		196	102	Agriexport Srl	Ozieri	SS	Alimentari - Latte		0,2	3.247	
53	46	200	145	I.C.A. di Ennio Argiolas Srl	Dolianova	CA	Alimentari - Latte		0,2	3.211	
54	51	201	127	Masnata Chimici Spa	Elmas	CA	Chimica		0,2	3.204	
55	65	207	160	Cen.Tra.L. - Centro Trasformazione Latte Srl	Serrenti	VS	Alimentari - Latte		0,2	3.111	
56	64	208	422	Attività Industriali Consorziato A.I.C.O. Srl	Sassari	SS	Prodotti in calcestruzzo, cemento e gesso		0,2	3.105	
57	53	209	317	Pressteck Spa	Muravera	CA	Carpenteria metallica		0,2	3.100	
58	55	213	171	Salumificio Murru Spa	Irgoli	NU	Alimentari - Carne		0,2	3.060	
59	58	214	169	S.A.M. - Sarda Acque Minerali Spa	Selargius	CA	Alimentari - Acqua e Bevande		0,2	3.056	
60	68	216	582	Mecpolires Workings Group Spa	Cagliari	CA	Metallo - Lavori di meccanica generale		0,2	3.042	
61	80	217	513	Fiber Fin Srl	Cagliari	CA	Plastica		0,2	3.036	
62	61	219	352	Sugherificio Martinese Srl	Calangianus	OT	Sughero		0,2	2.987	
63	70	225	212	Cooperativa Unione Pastori di Nurri Srl	Nurri	CA	Alimentari - Latte		0,2	2.954	
64	29	228	281	Vip Sardegna Agroalimentare Srl	Oristano	OR	Alimentari - Ortofrutta		0,2	2.933	
65	48	232	860	Co.Me.S - Costruzioni Meccaniche Sarrocchesi Srl	Sarroch	CA	Carpenteria metallica		0,2	2.843	
66	163	233	341	Arbatax Cantieri Nautici Srl	Tortoli'	OG	Mezzi di trasporto - Cantieristica		0,2	2.815	
67	84	234	132	Frem Group Srl	Elmas	CA	Trattamento metalli		0,2	2.787	
68		236	856	Sar.Co.Mi. Srl	Sarroch	CA	Carpenteria metallica		0,2	2.778	
69	88	237	343	Lorica Sud Srl	Ottana	NU	Chimica		0,2	2.777	
70	86	280	269	Grafiche Ghiani Srl	Monserrato	CA	Editoria e Stampa		0,2	2.523	
71	76	282	679	Baia di Nora Srl	Pula	CA	Prodotti in calcestruzzo, cemento e gesso		0,2	2.480	
72	74	283	428	St. Remy Confezioni Srl	Cagliari	CA	Abbigliamento		0,2	2.478	
73	72	286	1236	Nuova Beton Srl	Cagliari	CA	Prodotti in calcestruzzo, cemento e gesso		0,2	2.454	
74	94	290	311	A.L.B. - Acque Leggere e Bibite di Tempio Pausania Srl	Tempio Pausania	OT	Alimentari - Acqua e Bevande		0,2	2.434	
75	104	291	403	Eurografica Srl	Macomer	NU	Carta		0,2	2.434	
76	59	294	518	Compau Srl	Marrubiu	OR	Elettronica - Macchine e apparecchi elettrici		0,2	2.396	
77	102	301	680	Sugherificio Sotgia F.Lli Spa	Tempio Pausania	OT	Sughero		0,2	2.341	
78		305	229	La.Ce.Sa. - Latteria Centro Sardegna Srl	Bortigali	NU	Alimentari - Latte		0,2	2.298	
79	83	306	477	Mondial Capsule Srl	Tempio Pausania	OT	Prodotti in metallo		0,2	2.297	
80	110	307	625	B.Metal Srl	Tortoli'	OG	Carpenteria metallica		0,2	2.293	
81	85	309	413	Novafloor sRl	Olbia	OT	Trattamento e Tessitura Fibre		0,2	2.284	
82	385	310	722	Termomeccanica	Assemini	CA	Metallo - Lavori di meccanica generale		0,2	2.284	
83	71	331	293	Stochino Fratelli Italo, Mario e Antonio Srl	Arzana	OG	Prodotti in calcestruzzo, cemento e gesso		0,2	2.182	
84	101	332	224	Nuova Scac S.P.A.	Sassari	SS	Prodotti in calcestruzzo, cemento e gesso		0,2	2.180	
85	91	342	863	Metalservice Srl	Cagliari	CA	Metallo - Lavori di meccanica generale		0,1	2.116	

Fatturato	Variazione V. A. %	Variazione Costo lavoro %	Variazione Costi acquisto %	Variazione Attivo %	ROI %	Turnover	V.A. su Attivo %	V.A. su Valore produzione %	V.A. su Costo del lavoro	Cash flow operating su Attivo %	Dispon. su Esigibilità %	Riserve su Attivo %
valori somma					valori mediani							
13.801.674	3,3	4,3	0,0	4,8	2,9	0,7	19,3	32,3	1,4	5,2	103,9	7,0
11.992.466	4,1	4,7	6,6	13,3	4,3	0,9	24,6	32,0	1,6	7,6	112,9	10,7
22.032					3,2	0,5	7,6	12,4	2,9		75,4	0,0
16.321	-18,9	-4,3	18,3	-0,7	4,5	1,5	28,6	20,2	1,5	3,2	166,6	10,3
18.791	-8,8	2,9	-1,0	6,6	4,9	1,6	26,5	17,0	1,4	7,6	166,3	3,4
15.061	8,5	22,5	3,7	24,5	2,6	1,0	20,8	20,1	1,4	-3,9	154,8	18,2
6.734	5,7	-22,1	-41,3	26,5	4,3	0,2	7,5	36,4	2,5	-4,9	158,4	8,7
8.496	-4,4	-6,7	-28,4	22,7	4,6	0,6	21,2	34,6	1,7	26,3	96,1	9,0
14.077	-4,6	-3,0	-1,1	72,9	0,8	0,5	10,4	22,5	1,5	13,5	74,5	14,3
14.181	-2,4	7,8	7,6	9,1	7,1	1,1	22,9	20,9	2,0	15,2	208,8	51,3
5.055	9,2	16,0	2,5	14,4	3,7	0,6	37,5	60,1	1,2	1,4	162,7	13,2
5.621	25,3	28,2	-36,8	-12,1	17,2	0,9	50,6	51,9	1,7	23,0	262,0	19,0
7.668	-3,1	0,6	6,3	-0,3	5,4	0,6	24,6	38,2	1,5	10,2	127,9	5,9
12.255	12,0	11,8	-3,5	-4,2	4,1	0,5	11,9	18,9	2,9	-9,0	75,9	6,1
9.576	-56,9	-23,2	-73,3	-34,0	-6,4	0,4	12,5	28,5	0,9	33,9	27,8	4,1
3.403	-23,6	-24,3	-8,7	15,3	-0,1	1,3	104,7	83,3	1,0	6,2	115,3	18,4
7.868	135,0	16,5	396,5	-12,3	1,9	0,3	9,3	30,0	3,3	-4,8	48,0	16,6
17.615	21,6	21,2	32,5	15,1	6,3	1,7	27,6	15,5	1,6	64,6	57,6	6,5
3.408	-3,7	4,5	-59,1	2,1	-1,7	0,9	70,9	81,3	1,0	-0,1	133,9	0,3
7.839	26,6	1,0	-20,9	-28,0	8,1	1,2	43,7	36,5	1,4	32,0	152,4	9,1
10.166	12,9	4,5	16,3	52,3	5,1	0,7	17,4	23,0	1,8	1,1	107,7	11,9
4.412	1,1	7,2	-2,5	114,7	3,3	0,3	15,4	54,8	1,5	2,2	39,6	0,7
6.649	-1,7	4,7	-3,4	9,3	5,1	1,1	40,6	33,2	1,2	9,8	58,6	4,7
2.399	-5,5	-29,0	72,7	15,8	23,0	0,3	30,9	98,4	4,0	53,4	11.048,1	84,0
8.575	19,4	10,0	6,5	25,4	4,3	0,6	15,7	26,0	2,2	4,6	62,3	6,9
7.035	29,5	-14,3	21,6	11,8	2,9	0,4	12,2	30,3	2,2	3,1	71,0	30,4
5.578	-23,5	-16,9	-40,7	-35,1	3,7	0,9	39,2	42,0	1,3	42,0	88,0	14,2
4.407	23,1	2,3	-31,8	35,2	7,7	0,3	17,8	36,7	2,0	12,9	141,4	10,7
11.740					3,6	0,9	17,7	18,1	1,8		119,7	17,0
6.126	-2,5	-9,2	3,5	-0,6	1,9	0,4	13,5	35,7	1,7	-3,7	96,7	50,4
4.735	28,3	19,7	8,6	26,6	9,3	1,6	75,7	52,9	1,2	21,5	85,1	20,4
6.855	1,5	0,5	4,4	46,1	4,9	1,0	33,8	33,9	1,4	12,6	111,4	11,5
4.101	326,9	330,9	458,1	372,5	1,7	0,9	48,1	30,4	1,1	18,2	90,5	0,2
9.003	-17,0	10,5	5,0	7,9	-1,1	0,7	17,8	25,5	1,0	3,5	111,9	0,0
11.880	14,0	-11,1	101,6	47,0	4,1	0,9	16,4	15,9	1,7	8,5	83,3	3,2
3.393	0,7	3,2	-9,8	24,6	1,5	2,3	142,3	62,3	1,0	-31,0	112,9	0,4

**CLASSIFICA SETTORIALE PER VALORE AGGIUNTO 2008
ALIMENTARI**

Classifica Settoriale per V.A. 2008 - Alimentari

I DATI SONO ESPRESI IN MIGLIAIA DI EURO

				V.A. agg. settore su V.A. contab. regionale %	V.A. impresa su V.A. settore%	Valore aggiunto			
Pos. Sett. V.A. 2008	Pos. Sett. V.A. 2007	Pos. Reg. V.A. 2008	Pos. Reg. V.A. 2008						
				totale imprese	4,0	211.533			
				imprese guida	3,5	184.782			
2008	2007	2008	2008	Denominazione	Sede	Pr	Attività economica		
1	1	21	19	3A - Assegnatari Associati Arborea Scrl	Arborea	OR	Alimentari - Latte	8,7	18.477
2	2	44	35	F.Lli Pinna Industria Casearia Spa	Thiesi	SS	Alimentari - Latte	5,6	11.780
3	3	45	26	Consorzio Agrario Interprovinciale di Cagliari e Oristano	Cagliari	CA	Alimentari - Mangimi	5,5	11.602
4	4	53	83	Azienda Vinicola Tenute Sella e Mosca Spa	Alghero	SS	Alimentari - Vino	5,0	10.522
5	8	91	25	Simec Spa	Santa Giusta	OR	Alimentari - Granaglie	3,2	6.825
6	6	97	134	Casar Srl	Serramanna	VS	Alimentari - Ortofrutta	3,1	6.550
7	11	120	97	Cooperativa Allevatori Ovini - C.A.O. Scrl	Siamanna	OR	Alimentari - Latte	2,5	5.263
8	7	124	80	Sardaformaggi Spa	Olbia	OT	Alimentari - Latte	2,4	5.099
9	9	158	361	Valorizzazione Carni Sarde Spa	Uta	CA	Alimentari - Carne	1,9	4.101
10	10	168	178	Cantine Argiolas Spa	Serdiana	CA	Alimentari - Vino	1,8	3.726
11	17	189	67	Pastificio F.Lli Cellino Srl	Santa Giusta	OR	Alimentari - Pane e Pasta	1,6	3.432
12		196	102	Agriexport Scrl	Ozieri	SS	Alimentari - Latte	1,5	3.247
13	12	200	145	I.C.A. di Ennio Argiolas Srl	Dolianova	CA	Alimentari - Latte	1,5	3.211
14	16	207	160	Cen.Tra.L. - Centro Trasformazione Latte Srl	Serrenti	VS	Alimentari - Latte	1,5	3.111
15	13	213	171	Salumificio Murru Spa	Irgoli	NU	Alimentari - Carne	1,4	3.060
16	14	214	169	S.A.M. - Sarda Acque Minerali Spa	Selargius	CA	Alimentari - Acqua e Bevande	1,4	3.056
17	18	225	212	Cooperativa Unione Pastori di Nurri Scrl	Nurri	CA	Alimentari - Latte	1,4	2.954
18	5	228	281	Vip Sardegna Agroalimentare Srl	Oristano	OR	Alimentari - Ortofrutta	1,4	2.933
19	21	290	311	A.L.B. - Acque Leggere e Bibite di Tempio Pausania Srl	Tempio Pausania	OT	Alimentari - Acqua e Bevande	1,2	2.434
20		305	229	La.Ce.Sa. - Latteria Centro Sardegna Scrl	Bortigali	NU	Alimentari - Latte	1,1	2.298
21	24	364	156	Se.Pi. Formaggi Srl	Marrubiu	OR	Alimentari - Latte	0,9	1.988
22	15	390	177	Ferruccio Podda Spa	Cagliari	CA	Alimentari - Latte	0,9	1.860
23	29	463	432	Cooperativa Vitivinicola di Jerzu Scrl	Jerzu	OG	Alimentari - Vino	0,8	1.613
24	23	471	288	Cooperativa Allevatori di Mores Scrl	Mores	SS	Alimentari - Latte	0,8	1.588
25	26	472	82	Mangimificio Guspinese Spa	Santa Giusta	OR	Alimentari - Mangimi	0,7	1.586
26	30	476	280	Domenico Manca Spa	Alghero	SS	Alimentari - Ortofrutta	0,7	1.565
27	36	490	337	E.P. Supercarni Srl	Cagliari	CA	Alimentari - Carne	0,7	1.530
28	27	495	365	Cantina Sociale del Vermentino Scrl	Monti	OT	Alimentari - Vino	0,7	1.513
29	25	499	704	La Tazza D'Oro Srl	Cagliari	CA	Alimentari - Zucchero, Caffè, Vari	0,7	1.500
30	19	523	1913	Consorzio Latte - Società Consortile ARI.	Macomer	NU	Alimentari - Latte	0,7	1.463
31	32	528	289	Latteria Sociale La Concordia Scrl	Pattada	SS	Alimentari - Latte	0,7	1.457
32	35	534	323	Lait - Latteria Ittiri Scrl	Ittiri	SS	Alimentari - Latte	0,7	1.447
33	34	552	320	Cantina Sociale Santadi Scrl	Santadi	CI	Alimentari - Vino	0,7	1.403
34	28	555	379	Cantina Sociale di Dolianova Scrl	Dolianova	CA	Alimentari - Vino	0,7	1.398
35	20	567	575	Zedda Piras Spa	Cagliari	CA	Alimentari - Vino	0,6	1.373
36	33	569	267	Cantina Sociale S. Maria La Palma Scrl	Alghero	SS	Alimentari - Vino	0,6	1.370
37	31	602	1046	Agrolip Sarda Srl	Uta	CA	Alimentari - Mangimi	0,6	1.283
38	60	626	265	Eurofeed Srl	Bortigali	NU	Alimentari - Mangimi	0,6	1.243
39	39	635	1235	San Martino Spa	Codrongianos	SS	Alimentari - Acqua e Bevande	0,6	1.217
40	37	654	1296	Baffigo e Meloni Srl	Arzachena	OT	Alimentari - Pane e Pasta	0,6	1.180
41	50	678	732	Cantina Sociale di Dorgali Scrl	Dorgali	NU	Alimentari - Vino	0,5	1.145
42	66	684	231	Denti & Company Srl	Nuoro	NU	Alimentari - Zucchero, Caffè, Vari	0,5	1.135
43	59	714	1494	Società Consortile Zone Interne Galydhà	Villagrande Strisaili	OG	Alimentari - Latte	0,5	1.096
44	40	821	427	Latteria Sociale Sa Costera Scrl	Anela	SS	Alimentari - Latte	0,5	992
45		843	514	Silvio Carta Srl	Baratili San Pietro	OR	Alimentari - Bevande alcoliche distillate	0,5	960
46	48	844	702	Thiesilat Srl	Thiesi	SS	Alimentari - Latte	0,5	958
47		865	510	Brundu Srl	Torralba	SS	Alimentari - Granaglie	0,4	938
48	51	881	731	Cantina Sociale di Monserrato Scrl	Monserrato	CA	Alimentari - Vino	0,4	916
49	42	882	950	Meloni Vini Srl	Selargius	CA	Alimentari - Vino	0,4	915
50	55	904	754	Cantina Sociale Gallura Scrl	Tempio Pausania	OT	Alimentari - Vino	0,4	896
51		913	278	Gencosar Srl	Olbia	OT	Alimentari - Pesce	0,4	884

Fatturato	Variazione V.A.%	Variazione Costo lavoro %	Variazione Costi acquisto %	Variazione Attivo %	ROI %	Turnover	V.A. su Attivo %	V.A. su Valore produzione %	V.A. su Costo del lavoro	Cash flow operating su Attivo %	Dispon. su Esigibilità %	Riserve su Attivo %
valori somma					valori mediani							
1.257.290	1,8	2,5	4,9	3,1	2,2	0,6	13,6	24,1	1,5	4,5	95,5	9,2
1.046.250	5,2	3,3	6,3	7,0	3,1	0,7	14,0	19,4	1,8	4,4	104,4	13,5
133.018	11,7	9,4	9,3	-3,3	1,6	1,0	13,9	13,6	1,8	3,3	108,2	9,8
59.292	2,5	5,5	25,1	29,9	4,4	1,1	21,0	17,8	1,7	-6,7	119,8	9,8
98.183	3,0	-1,4	6,3	1,3	3,3	0,8	9,8	11,8	1,8	0,3	99,7	17,5
25.888	22,5	-1,2	53,0	3,9	3,1	0,4	14,3	40,6	2,0	5,2	69,8	31,5
103.678	46,4	4,2	47,7	3,9	3,1	1,4	9,2	6,6	3,7	-3,8	105,1	10,6
17.503	13,0	0,3	32,2	-2,7	3,6	0,2	9,2	32,0	2,7	4,4	86,2	15,0
22.599	22,4	-0,9	9,0	12,4	2,7	0,6	13,5	19,9	2,6	-5,9	69,1	7,0
26.342	-10,3	-5,0	7,3	6,2	2,6	0,9	17,6	17,8	1,4	-3,3	168,2	35,2
7.522	-7,9	-3,3	-44,9	-29,4	2,3	0,3	14,8	72,4	1,4	34,6	39,6	0,0
13.529	-13,7	23,3	8,9	21,0	3,9	0,3	9,6	21,5	3,6	0,4	110,7	13,3
31.653	19,7	54,8	172,5	36,7	3,0	1,4	15,3	10,6	3,3	9,1	108,9	7,2
22.032					3,2	0,5	7,6	12,4	2,9		75,4	0,0
16.321	-18,9	-4,3	18,3	-0,7	4,5	1,5	28,6	20,2	1,5	3,2	166,6	10,3
15.061	8,5	22,5	3,7	24,5	2,6	1,0	20,8	20,1	1,4	-3,9	154,8	18,2
14.077	-4,6	-3,0	-1,1	72,9	0,8	0,5	10,4	22,5	1,5	13,5	74,5	14,3
14.181	-2,4	7,8	7,6	9,1	7,1	1,1	22,9	20,9	2,0	15,2	208,8	51,3
12.255	12,0	11,8	-3,5	-4,2	4,1	0,5	11,9	18,9	2,9	-9,0	75,9	6,1
9.576	-56,9	-23,2	-73,3	-34,0	-6,4	0,4	12,5	28,5	0,9	33,9	27,8	4,1
8.575	19,4	10,0	6,5	25,4	4,3	0,6	15,7	26,0	2,2	4,6	62,3	6,9
11.740					3,6	0,9	17,7	18,1	1,8		119,7	17,0
15.346	23,4	30,1	8,0	-5,8	1,4	1,1	14,1	13,7	1,5	9,2	103,4	16,2
13.616	-37,1	-6,5	7,0	35,9	-1,4	0,6	8,1	13,5	1,0	4,3	180,8	17,2
6.601	14,3	0,5	-8,9	37,9	3,3	0,3	7,5	17,7	2,6	-8,8	147,3	10,3
9.374	-2,2	-8,0	1,0	16,1	3,9	0,7	11,3	16,8	2,1	10,9	97,8	9,0
25.937	2,4	-2,4	29,4	-17,0	2,2	1,6	9,9	5,7	1,9	2,9	88,8	2,9
9.652	11,7	17,4	-0,5	67,9	3,7	0,8	13,8	15,8	2,2	20,4	110,7	4,2
7.977	36,2	43,5	44,3	34,8	3,7	2,7	50,9	18,9	1,3	45,5	46,7	19,5
7.476	1,1	-2,2	8,0	2,1	3,4	0,6	11,5	20,6	2,3	15,5	113,9	1,9
4.212	-3,8	12,1	-1,6	70,7	5,5	0,5	18,7	32,0	2,8	25,4	239,5	36,0
1.500	-40,2	-10,3	-40,0	49,5	1,5	0,1	10,8	82,2	1,9	-15,0	89,8	52,0
9.206	11,8	-1,3	22,4	39,3	3,6	0,6	9,0	10,3	2,4	-6,2	101,1	1,7
8.337	20,4	-1,6	8,8	12,5	2,2	0,5	9,0	11,5	2,1	-2,6	114,4	23,6
8.461	9,0	4,0	-12,2	3,1	1,2	0,7	11,4	14,8	1,8	5,0	91,0	12,3
7.270	-1,0	1,7	2,4	1,0	1,3	0,6	11,3	17,0	1,6	-0,9	163,7	48,0
5.139	-43,7	-100,0	-100,0	0,3	3,4	0,1	3,4	26,7		3,8	23,4	27,0
10.320	5,4	1,8	-0,3	7,0	0,2	0,7	8,9	13,1	1,5	4,7	113,9	35,2
2.818	-1,9	37,9		-28,0	2,3	0,2	11,0	44,7	1,7	3,6	110,9	12,7
10.444	71,2	13,0	8,8	-14,7	11,3	1,9	22,5	11,9	4,9	-4,3	108,0	19,6
2.400	16,9	50,7	-8,7	27,6	3,4	0,5	24,2	39,3	2,4	-7,5	118,0	3,8
2.274	6,1	13,5	10,2	-4,7	6,8	2,1	110,1	51,7	1,1	17,6	89,8	9,2
4.064	37,5	14,8	33,5	11,3	1,7	0,5	14,0	26,0	1,6	-7,5	336,7	39,6
11.702	20,0	-13,9	0,8	112,5	0,7	0,5	4,9	8,0	2,2	35,1	89,8	4,4
1.958	50,8	49,6	122,5	41,6	3,1	0,2	8,8	37,5	2,9	2,2	18,7	0,1
6.654	-4,3	3,3	16,5	-3,2	3,8	0,9	13,2	14,8	1,9	10,8	94,9	10,9
5.617					2,3	0,9	14,6	16,8	1,3		181,3	19,6
4.243	13,1	10,3	-34,4	19,0	5,8	0,7	15,1	18,9	2,3	-13,3	98,5	6,2
5.654	26,9	6,9	-29,4	35,4	3,3	0,7	11,3	16,4	4,3	22,7	51,7	20,6
4.064	13,4	11,7	-12,1	-1,1	1,9	0,3	7,6	19,9	1,6	1,9	129,3	47,8
3.088	-9,7	-9,6	-13,7	10,0	0,0	0,3	7,7	27,1	1,2	3,8	82,8	9,4
3.871	20,4	5,6	-11,2	26,2	2,9	0,6	14,0	23,4	1,3	-2,8	95,8	0,6
9.700					-0,7	0,7	6,8	6,9	1,0		86,9	5,3

segue **Classifica Settoriale per V.A. 2008 - Alimentari**

I DATI SONO ESPRESSI IN MIGLIAIA DI EURO

Pos. Sett.	Pos. Sett.	Pos. Reg.	Pos. Reg.	V.A. 2008	V.A. 2007	V.A. 2008	V.A. 2007	V.A. settore regionale %	V.A. impresa su V.A. settore%	Valore aggiunto
								totale imprese	4,0	211.533
								imprese guida	3,5	184.782
2008	2007	2008	2008	Denominazione	Sede	Pr	Attività economica			
52	53	925	1480	Cantina Sociale di Sant'Antioco Scrl	Sant'Antioco	CI	Alimentari - Vino	0,4	878	
53	45	932	468	Industria Sarda Alimentari Srl	Sestu	CA	Alimentari - Latte	0,4	876	
54	393	946	3166	Isola Dolce	Oristano	OR	Alimentari - Pane e Pasta	0,4	863	
55	43	954	959	Cantina Sociale Il Nuraghe Scrl	Mogoro	OR	Alimentari - Vino	0,4	857	
56	44	958	792	Salumificio Gennargentu Srl	Fonni	NU	Alimentari - Carne	0,4	852	
57	41	960	650	Cooperativa Allevatori Villanovesi Scrl	Villanova Monteleone	SS	Alimentari - Latte	0,4	844	
58	49	964	721	Latteria Sociale Cooperativa San Pasquale Scrl	Nulvi	SS	Alimentari - Latte	0,4	835	
59	61	978	1211	La Casa del Grano Srl	Elmas	CA	Alimentari - Pane e Pasta	0,4	824	
60	71	1029	1701	Solepan Srl	Cagliari	CA	Alimentari - Pane e Pasta	0,4	783	
61	85	1032	1066	Cantina Trexenta Scrl	Senorbi'	CA	Alimentari - Vino	0,4	782	
62	56	1053	785	Riso della Sardegna Spa	Oristano	OR	Alimentari - Granaglie	0,4	766	
63	65	1052	719	Valdelsole Carni Srl	Guasila	CA	Alimentari - Carne	0,4	766	
64	52	1061	831	Latteria Sociale Cooperativa di Pozzomaggiore Scrl	Pozzomaggiore	SS	Alimentari - Latte	0,4	760	
65	76	1093	617	Centro Carni Srl	Macomer	NU	Alimentari - Carne	0,4	743	
66	58	1111	549	L'Armentizia Moderna Scrl	Guspini	VS	Alimentari - Latte	0,3	732	
67	72	1134	1341	Latteria Sociale Santadi Scrl	Santadi	CI	Alimentari - Latte	0,3	721	
68	46	1164	825	Nuova Sarda Industria Casearia Srl	San Nicolò d'Arcidano	OR	Alimentari - Latte	0,3	702	
69	77	1175	1279	N.I.S.C.A.- Nuova Industria Sarda Conserve Alimentari Srl	Decimoputzu	CA	Alimentari - Ortofrutta	0,3	699	
70	80	1191	1983	Panificio Fratelli Piras Srl	Alghero	SS	Alimentari - Pane e Pasta	0,3	684	
71	70	1196	1040	Cooperativa Allevatori Sulcitani Scrl	Carbonia	CI	Alimentari - Latte	0,3	682	
72	73	1197	861	Macellazione e Trasformazioni Innovative Scrl	Tula	SS	Alimentari - Carne	0,3	681	
73	84	1213	841	I.Ma. Carni Srl	Settimo San Pietro	CA	Alimentari - Carne	0,3	675	
74	63	1222	596	Cooperativa Dorgali Pastori Scrl	Dorgali	NU	Alimentari - Latte	0,3	669	
75	67	1238	356	Congi Sarda Srl	Marrubiu	OR	Alimentari - Granaglie	0,3	664	
76	121	1268	1103	Pruneddu Salvatore Scrl	Tonara	NU	Alimentari - Pane e Pasta	0,3	653	
77	93	1277	1565	Caseificio Silvio Boi Scrl	Cardedu	OG	Alimentari - Latte	0,3	647	
78	79	1293	1492	Acqua Minerale Santa Lucia Scrl	Bonorva	SS	Alimentari - Acqua e Bevande	0,3	640	
79	82	1363	927	Imos - Industria Macellazione Ovini Sardegna Scrl	Thiesi	SS	Alimentari - Carne	0,3	609	
80	83	1399	611	Fogu Casearia Srl	Oschiri	OT	Alimentari - Latte	0,3	598	
81	255	1433	1800	Fratelli Marteddu Scrl	San Vito	CA	Alimentari - Pane e Pasta	0,3	588	
82	88	1496	1419	Sardaf Sarda Affumicati Scrl	Cagliari	CA	Alimentari - Pesce	0,3	566	
83	64	1502	199	G.A.M. Formaggi Scrl	Thiesi	SS	Alimentari - Latte	0,3	564	
84	90	1516	671	Cantina Sociale Cooperativa Gogantinu Scrl	Berchidda	OT	Alimentari - Vino	0,3	560	
85	78	1522	489	Oleificio Secchi Scrl	Sassari	SS	Alimentari - Olio	0,3	558	
86	68	1534	1026	Caseificio Aresu & C.L. Scrl	Donori'	CA	Alimentari - Latte	0,3	555	
87	89	1615	2041	Rau Arte Dolciaria Scrl	Berchidda	OT	Alimentari - Pane e Pasta	0,3	529	
88	97	1628	562	Gala Piccola Scrl	Ozieri	SS	Alimentari - Latte	0,2	524	
89	81	1674	1865	Terrantica Scrl	Serrenti	VS	Alimentari - Ortofrutta	0,2	512	
90	96	1743	664	Lessinin Scrl	Sassari	SS	Alimentari - Latte	0,2	491	
91	66	1763	1828	Bresca Dorada Scrl	Muravera	CA	Alimentari - Bevande alcoliche distillate	0,2	486	
92		1793	1898	Panifici Derosas Scrl.	Olbia	OT	Alimentari - Pane e Pasta	0,2	477	
93	95	1815	1883	Cantina Sociale Oliena Scrl	Oliena	NU	Alimentari - Vino	0,2	472	
94	99	1821	2702	I Maggio Coop. Panettieri Scrl	Nuoro	NU	Alimentari - Pane e Pasta	0,2	470	
95	87	1834	2067	Caffè Maya Scrl	Sassari	SS	Alimentari - Zucchero, Caffè, Vari	0,2	468	
96	120	1853	2985	Cantina Sociale Oliestra Scrl	Tortoli'	OG	Alimentari - Vino	0,2	463	
97	69	1864	688	Ortofrutticola Sarda Scrl	Terralba	OR	Alimentari - Ortofrutta	0,2	461	
98	117	1870	3293	Sa.Po. - Satta & Poggi Scrl	Santa Teresa Gallura	OT	Alimentari - Pane e Pasta	0,2	460	

Fatturato	Variazione V. A. %	Variazione Costo lavoro %	Variazione Costi acquisto %	Variazione Attivo %	ROI %	Turnover	V.A. su Attivo %	V.A. su Valore produzione %	V.A. su Costo del lavoro	Cash flow operating su Attivo %	Dispon. su Esigibilità %	Riserve su Attivo %
valori somma					valori mediani							
1.257.290	1,8	2,5	4,9	3,1	2,2	0,6	13,6	24,1	1,5	4,5	95,5	9,2
1.046.250	5,2	3,3	6,3	7,0	3,1	0,7	14,0	19,4	1,8	4,4	104,4	13,5
1.978	9,1	6,8	9,6	0,5	0,1	0,2	9,2	32,9	2,9	5,9	128,4	25,6
6.224	-9,6	-10,7	-11,2	-14,8	-6,8	1,8	25,0	14,0	1,0	17,9	85,3	15,0
812		-10,3	-16,4	-1,4	-8,0	0,1	9,2	49,1	1,1	9,9	25,1	23,3
3.053	-14,6	1,6	-21,4	-6,5	3,3	0,5	13,3	28,1	1,9	8,8	70,2	22,3
3.670	-12,4	-5,2	17,1	16,2	4,0	0,7	16,4	20,0	1,8	-2,4	110,0	13,8
4.557	-18,5	-4,0	8,1	-2,3	2,8	0,5	9,8	15,7	1,9	6,6	75,1	6,2
4.104	-0,4	-4,9	3,0	-17,1	3,8	0,5	11,2	18,9	2,1	15,7	103,7	18,3
2.446	13,7	3,7	16,0	46,4	4,1	0,8	27,6	32,0	1,6	8,3	74,3	9,3
1.716	14,8	-1,0	-1,1	99,3	3,7	0,6	28,0	45,6	1,3	8,7	89,5	0,0
2.770	41,9	4,6	7,6	14,9	4,0	0,5	14,4	23,8	1,6	-17,9	96,7	15,1
3.698	3,2	-5,0	7,9	-2,9	8,8	1,2	25,7	19,5	2,4	11,0	121,3	4,8
4.116	7,6	8,6	-2,5	8,1	2,6	0,8	15,3	18,2	2,0	12,6	188,4	27,2
3.506	-5,6	-11,0	2,2	11,9	2,5	0,5	10,8	15,0	1,7	-3,9	84,5	29,8
4.783	18,9	25,8	-7,2	15,2	3,7	1,9	30,2	15,1	1,5	11,5	200,8	11,0
5.399	0,0	-0,3	12,1	-13,9	2,2	0,9	12,4	13,4	2,0	9,9	113,5	25,7
2.196	7,6	0,2	-16,5	4,0	2,9	0,7	22,5	28,0	1,4	1,7	101,9	29,8
3.529	-25,4	-13,0	15,0	1,1	4,3	0,9	18,1	19,9	1,4	11,5	793,7	74,2
2.297	12,2	6,3	10,1	-10,1	2,4	0,5	15,5	34,3	1,8	22,9	118,9	17,1
1.442	17,3	26,0	39,0	49,6	4,1	1,0	46,5	46,2	1,2	-5,9	129,4	1,1
2.835	-0,9	2,0	10,3	4,2	2,5	0,6	15,0	18,4	1,5	-15,6	132,3	34,0
3.401	2,9	17,1	-6,4	17,8	0,5	1,3	25,1	19,6	1,3	-1,4	85,9	11,1
3.448	17,8	6,5	-18,3	3,7	7,4	1,6	30,6	19,3	1,6	44,7	54,6	2,5
4.941	-7,2	-2,1	7,9	0,0	0,8	1,2	15,7	13,1	1,4	-2,0	191,0	49,0
7.590	-5,3	-2,9	-15,9	36,9	4,0	1,1	9,4	8,7	2,2	0,3	117,4	4,9
2.682	85,5	51,0	-6,7	16,0	12,8	1,4	33,9	24,3	1,7	48,9	115,6	0,1
1.878	27,6	2,2	21,7	1,1	2,1	1,0	35,6	26,6	1,3	29,3	177,6	36,7
1.960	5,6	31,6	14,8	3,3	-0,7	0,6	20,6	31,2	1,4	6,0	55,1	14,9
3.166	5,2	-6,3	-6,0	-2,3	3,6	0,5	9,6	17,4	2,6	-21,8	69,5	18,2
4.808	4,4	12,1	11,1	-7,3	3,4	1,2	15,0	12,9	1,6	8,6	161,7	24,7
1.607				15,2	2,9	1,2	42,5	35,9	1,3	10,0	21,1	27,4
2.068	3,5	6,1	-16,1	0,9	2,1	0,5	13,9	17,8	1,9	1,6	81,3	6,6
12.640	-21,2	14,9	1,7	23,8	4,8	1,7	7,7	4,4	4,9	-13,9	112,9	3,9
4.464	7,3	1,0	-9,1	-2,4	1,8	0,9	11,0	12,4	1,8	-3,7	87,2	21,1
5.930	-8,7	6,3	3,6	13,6	3,6	1,5	14,1	9,3	1,7	-6,4	99,8	11,2
2.882	-20,1	4,3	8,0	-2,6	2,3	0,8	15,1	17,7	2,3	1,9	256,8	68,6
1.398	-2,9	17,1	-17,7	31,1	1,1	0,4	15,8	36,5	1,2	2,8	132,7	32,7
5.258	9,4	11,1	0,2	15,9	3,3	1,9	19,4	9,6	1,3	7,5	121,1	18,8
1.540	-11,7	-1,0	-1,2	79,3	2,7	0,5	15,8	31,2	1,3	5,8	68,4	11,8
4.488	0,2	-1,5	5,8	13,9	1,0	1,0	11,3	10,9	1,2	-1,2	92,9	0,0
1.576	-31,6	-14,3	-7,6	7,1	5,7	0,9	27,0	30,8	1,7	15,3	148,2	0,1
1.511					10,1	1,9	58,8	31,4	1,2		127,8	0,0
1.519	-5,4	5,9	16,9	4,2	0,9	0,4	13,7	27,1	2,6	-13,1	258,8	63,8
1.002	2,0	0,5	12,2	104,9	1,8	0,7	31,6	43,6	1,1	6,9	112,0	0,1
1.377	-14,6	3,3	0,0	-6,1	3,8	0,8	26,3	32,5	1,9	12,7	171,3	37,1
884	31,2	45,5	8,5	71,9	2,4	0,1	7,7	21,1	2,1	-25,1	102,0	0,2
4.330	-33,6	-40,1	-35,0	-30,5	4,6	1,2	12,6	10,2	2,3	5,0	37,2	1,2
771	22,3	36,0	18,9	1,3	6,4	0,8	47,7	55,8	1,5	19,2	106,7	28,1

**CLASSIFICA SETTORIALE PER VALORE AGGIUNTO 2008
TESSILI E ABBIGLIAMENTO**

Classifica Settoriale per V.A. 2008 - Tessili e Abbigliamento

I DATI SONO ESPRESSI IN MIGLIAIA DI EURO

Pos. Sett. V.A. 2008	Pos. Sett. V.A. 2007	Pos. Reg. V.A. 2008	Pos. Reg. V.A. 2008	Denominazione	Sede	Pr	Attività economica	V.A. agg. settore su V.A. contab. regionale %	V.A. impresa su V.A. settore%	Valore aggiunto
							totale imprese	0,2		9.777
							imprese guida	0,2		11.487
1	2	283	428	St. Remy Confezioni Srl	Cagliari	CA	Abbigliamento		25,3	2.478
2	3	309	413	Novafloor sRl	Olbia	OT	Trattamento e Tessitura Fibre		23,4	2.284
3	5	559	294	Boots Company Srl	Cagliari	CA	Pelli e Cuoio		14,3	1.394
4	4	624	1869	Fil.Ma.R. Srl	Cagliari	CA	Trattamento e Tessitura Fibre		12,7	1.246
5	6	993	1187	Technova Srl	Olbia	OT	Trattamento e Tessitura Fibre		8,3	813
6	12	1215	1092	Arte Confezioni Srl	Olbia	OT	Abbigliamento		6,9	673
7	7	1682	2816	Tessile Crabolu Srl	Nule	SS	Trattamento e Tessitura Fibre		5,2	508
8	8	1704	3038	Meco Srl	Cagliari	CA	Abbigliamento		5,1	502
9	21	1802	4263	S.C.S - Sardinia Cotton Style Srl	Olbia	OT	Trattamento e Tessitura Fibre		4,9	475
10	11	2428	2890	De.Pel. Srl	Cagliari	CA	Pelli e Cuoio		3,6	353
11		2735	3738	Giomur Srl	Sanluri	VS	Abbigliamento		3,1	301
12	15	3093	5475	L.I.S.A.(Lavorazione Industriale Settore Abbigliamento) Scrl	Teulada	CA	Abbigliamento		2,7	260
13	17	3772	5794	Euroflex Export Srl	Sassari	SS	Trattamento e Tessitura Fibre		2,0	200

Fatturato	Variazione V. A. %	Variazione Costo lavoro %	Variazione Costi acquisto %	Variazione Attivo %	ROI %	Turnover	V.A. su Attivo %	V.A. su Valore produzione %	V.A. su Costo del lavoro	Cash flow operating su Attivo %	Dispon. su Esigibilità %	Riserve su Attivo %
valori somma					valori mediani							
40.414	-8,4	-2,4	-16,7	3,7	1,6	0,4	11,6	29,0	1,3	3,6	104,4	7,2
33.716	-3,5	0,9	-2,6	14,4	2,3	0,5	21,6	38,0	1,3	2,1	105,6	9,8
6.649	-1,7	4,7	-3,4	9,3	5,1	1,1	40,6	33,2	1,2	9,8	58,6	4,7
6.855	1,5	0,5	4,4	46,1	4,9	1,0	33,8	33,9	1,4	12,6	111,4	11,5
8.994	-0,9	14,3	75,0	26,2	0,4	1,1	16,9	15,5	1,5	9,4	111,0	40,1
1.534	-32,2	1,2	3,9	-6,7	-4,0	0,1	5,6	56,0	1,2	1,7	32,8	36,1
2.488	-6,9	-2,4	-18,5	-3,6	4,2	1,4	45,0	31,0	1,3	21,5	152,6	41,7
2.713	46,3	59,4	38,6	51,0	8,2	1,3	32,1	24,8	1,5	-5,5	106,5	5,0
949	-17,4	1,6	-1,7	16,4	0,0	0,2	11,6	51,9	1,2	-0,2	194,8	47,3
866	-17,7	-16,5	-29,3	33,0	2,3	0,6	34,4	56,7	1,1	18,7	102,1	9,8
507	232,2	-9,4	313,3	23,1	9,9	0,2	16,7	56,2	8,2	0,6	68,5	0,5
922	-27,5	-9,6	-52,6	12,3	1,4	0,3	9,8	30,1	1,2	2,5	146,9	14,7
632						-4,7	0,5	21,6	58,3	0,8	105,6	0,0
323	3,2	-7,1	-24,1	3,4	4,1	0,3	21,9	76,9	1,7	-5,2	60,2	1,4
284	-5,2	23,2	-45,5	6,5	1,6	0,1	8,0	38,0	2,4	-23,1	57,7	1,7

**CLASSIFICA SETTORIALE PER VALORE AGGIUNTO 2008
LEGNO E SUGHERO**

Classifica Settoriale per V.A. 2008 - Legno e Sughero

I DATI SONO ESPRESI IN MIGLIAIA DI EURO

				V.A. agg. settore su V.A. contab. regionale %	V.A. impresa su V.A. settore%	Valore aggiunto			
Pos. Sett. V.A. 2008	Pos. Sett. V.A. 2007	Pos. Reg. V.A. 2008	Pos. Reg. V.A. 2008						
				totale imprese	1,1	59.733			
				imprese guida	0,9	48.248			
2008	2007	2008	2008	Denominazione	Sede	Pr	Attività economica		
1	1	32	66	Sugherificio Ganau Spa	Tempio Pausania	OT	Sughero	22,9	13.650
2	2	39	73	Sugherificio Molinas Peppino & Figli Spa	Calangianus	OT	Sughero	20,7	12.386
3	3	219	352	Sugherificio Martinese Srl	Calangianus	OT	Sughero	5,0	2.987
4	5	301	680	Sugherificio Sotgia F.Lli Spa	Tempio Pausania	OT	Sughero	3,9	2.341
5	6	399	668	2L Dueelle 1972 Srl	Sestu	CA	Legno	3,1	1.843
6	4	445	1495	San Lorenzo Srl	Iglesias	CI	Sughero	2,8	1.670
7	7	691	1249	Sugherificio Colla & Fresu Srl	Berchidda	OT	Sughero	1,9	1.125
8	10	769	827	Kosmark Srl	Codrongianos	SS	Legno	1,7	1.037
9	8	786	1383	FLli di Pellegrini di Clemente Srl	Calangianus	OT	Legno	1,7	1.018
10	22	931	3162	Legnopiù Srl	Sassari	SS	Legno	1,5	876
11	11	952	1624	Nordlegno Srl	Calangianus	OT	Legno	1,4	857
12	13	972	1378	F.Lli Massa Srl	Assemini	CA	Legno	1,4	831
13	12	976	1763	S.Co.Ma. - Società Costruzioni e Manutenzioni Srl	Selargius	CA	Legno	1,4	824
14	15	1088	769	Gamma Legnami Srl	Olbia	OT	Legno	1,2	745
15	9	1120	981	Podda Legnami Srl	Sestu	CA	Legno	1,2	727
16	42	1199	1306	Falegnameria Bussu Srl	Sassari	SS	Legno	1,1	681
17	20	1307	2751	Subersarda Spa	Tempio Pausania	OT	Sughero	1,1	634
18	34	1515	2167	Cinque D piccola Srl	Olbia	OT	Legno	0,9	560
19	17	1531	2560	Eurocasse Srl	Elmas	CA	Legno	0,9	556
20	23	1632	1823	Vi.Na.Pa. Sugheri Srl	Monti	OT	Sughero	0,9	523
21	14	1706	1432	Sugherificio Aeffe Srl	Calangianus	OT	Sughero	0,8	501
22	21	1713	2329	Quimar Sugheri Srl	Tempio Pausania	OT	Sughero	0,8	500
23	24	1795	1493	Verona Infissi Srl	Elmas	CA	Legno	0,8	477
24	31	1855	2137	Suber Extra	Ovodda	NU	Sughero	0,8	463
25	26	1973	3017	International Cork Srl	Calangianus	OT	Sughero	0,7	436

Fatturato	Variazione V. A. %	Variazione Costo lavoro %	Variazione Costi acquisto %	Variazione Attivo %	ROI %	Turnover	V.A. su Attivo %	V.A. su Valore produzione %	V.A. su Costo del lavoro	Cash flow operating su Attivo %	Dispon. su Esigibilità %	Riserve su Attivo %
valori somma						valori mediani						
155.680	0,8	2,1	-2,3	10,4	2,9	0,7	18,8	33,6	1,3	3,3	98,3	5,8
115.439	1,1	3,1	-2,0	10,4	4,9	0,6	20,1	36,7	1,5	5,3	116,6	10,9
32.432	16,4	13,4	2,6	31,2	5,0	0,4	18,2	35,1	1,6	5,5	115,4	16,0
28.724	9,1	14,3	6,7	16,6	2,8	0,3	12,7	35,8	1,6	4,5	160,1	23,0
7.668	-3,1	0,6	6,3	-0,3	5,4	0,6	24,6	38,2	1,5	10,2	127,9	5,9
4.407	23,1	2,3	-31,8	35,2	7,7	0,3	17,8	36,7	2,0	12,9	141,4	10,7
4.477	8,3	3,9	-17,5	17,0	7,6	1,0	41,8	39,4	1,3	-9,8	124,5	2,3
1.956	-18,2	-18,2	36,9	10,0	6,4	2,2	188,5	66,3	1,0	78,0	145,7	23,4
2.377	7,9	5,3	-1,5	21,3	3,2	0,3	15,3	46,9	1,6	-6,5	86,9	31,6
3.518	7,2	5,4	-14,8	-6,6	4,9	1,0	30,3	29,5	1,3	15,6	173,9	10,4
2.119	-1,0	3,1	-2,0	3,9	0,0	1,0	46,8	47,3	1,1	4,9	62,2	0,0
814	66,2	-8,1	-13,2	-22,9	14,4	0,3	28,9	77,9	2,7	9,2	54,3	17,3
1.800	1,1	2,0	13,8	13,7	10,3	1,0	48,7	47,7	1,4	19,8	230,2	51,1
2.129	4,7	1,8	-7,1	0,6	4,5	0,9	34,9	38,1	1,5	11,7	59,9	10,9
1.642	-2,5	-1,6	-12,5	-7,7	5,3	0,9	43,1	49,1	1,3	12,8	68,2	12,5
3.776	-0,5	5,0	-6,0	-12,0	5,1	1,0	20,1	19,7	1,7	10,8	92,2	56,7
2.983	-28,6	4,3	-2,4	125,2	-1,5	0,4	10,4	23,8	1,1	1,0	194,5	7,3
2.260	107,6	36,3	285,1	-8,8	27,2	1,7	50,8	30,1	2,3	40,8	135,9	17,1
977	16,8	5,3	-10,1	124,7	2,2	0,2	10,3	38,3	1,6	-0,8	93,2	0,3
1.311	39,0	15,3	56,0	-6,4	6,0	0,6	25,9	35,6	1,8	0,0	51,7	9,1
1.070	-10,0	-12,2	27,2	37,0	2,9	0,3	14,0	46,2	1,5	5,3	21,3	10,7
1.580	0,6	0,3	-27,7	54,6	3,0	0,5	15,5	33,0	1,4	37,2	103,7	0,1
2.050	-35,1	-13,1	204,2	20,1	-1,6	0,6	13,9	22,5	1,1	4,8	156,3	27,6
1.205	-7,6	-8,3	3,3	9,7	2,4	0,4	15,9	37,2	1,5	-5,4	116,6	27,7
1.959	-7,4	10,6	-10,7	60,4	4,5	1,2	28,4	25,5	1,2	-61,5	118,6	5,7
1.331	7,4	21,3	61,5	10,4	2,1	0,5	15,7	32,1	1,6	3,3	328,5	6,0
874	-9,7	-22,3	-6,6	8,5	5,2	0,4	19,3	33,7	2,1	0,3	71,3	31,5

**CLASSIFICA SETTORIALE PER VALORE AGGIUNTO 2008
CARTA**

Classifica Settoriale per V.A. 2008 - Carta

I DATI SONO ESPRESSI IN MIGLIAIA DI EURO

Pos. Sett. V.A. 2008	Pos. Sett. V.A. 2007	Pos. Reg. V.A. 2008	Pos. Reg. V.A. 2007	Denominazione	Sede	Pr	Attività economica	V.A. agg. settore su V.A. contab. regionale %	V.A. impresa su V.A. settore%	Valore aggiunto
							totale imprese	0,3	15.925	
							imprese guida	0,2	12.334	
1	1	132	111	Ondulor Srl	Santa Giusta	OR	Carta		30,8	4.907
2	4	291	403	Eurografica Srl	Macomer	NU	Carta		15,3	2.434
3	3	348	452	New Bag Srl	Porto Torres	SS	Carta		13,1	2.092
4	2	728	369	Safisarda Spa	Porto Torres	SS	Carta		6,7	1.074
5	6	810	760	Papiro Sarda Srl	Assemini	CA	Carta		6,3	999
6	7	975	487	Fresco - Secco Srl	Cagliari	CA	Carta		5,2	828

Fatturato	Variazione V. A. %	Variazione Costo lavoro %	Variazione Costi acquisto %	Variazione Attivo %	ROI %	Turnover	V.A. su Attivo %	V.A. su Valore produzione %	V.A. su Costo del lavoro	Cash flow operating su Attivo %	Dispon. su Esigibilità %	Riserve su Attivo %
valori somma					valori mediani							
67.631	0,4	5,5	11,3	8,5	2,3	0,8	15,9	22,1	1,5	4,4	102,9	7,1
51.140	5,7	6,9	5,1	16,0	3,2	0,6	15,1	23,9	1,6	3,8	90,5	18,7
20.481	56,2	53,3	25,1	42,2	4,4	1,1	26,3	22,3	1,5	4,4	228,6	19,7
7.035	29,5	-14,3	21,6	11,8	2,9	0,4	12,2	30,3	2,2	3,1	71,0	30,4
6.370	3,9	2,5	13,8	7,6	0,5	0,5	15,5	26,4	1,6	-2,0	76,2	4,6
7.425	-54,6	-18,4	-35,0	3,9	-3,9	0,4	5,5	13,6	0,9	-10,4	122,1	23,4
3.843	-28,2	11,3	-8,2	27,7	4,6	0,8	20,2	25,5	1,7	18,3	104,9	17,7
5.986	7,5	29,8	-3,7	20,2	3,5	1,1	14,8	13,5	2,2	7,7	73,3	11,7

**CLASSIFICA SETTORIALE PER VALORE AGGIUNTO 2008
EDITORIA E STAMPA**

Classifica Settoriale per V.A. 2008 - Editoria e Stampa

I DATI SONO ESPRESI IN MIGLIAIA DI EURO

					V.A. agg. settore su V.A. contab. regionale %	V.A. impresa su V.A. settore%	Valore aggiunto		
Pos. Sett. V.A. 2008	Pos. Sett. V.A. 2007	Pos. Reg. V.A. 2008	Pos. Reg. V.A. 2008	Denominazione	Sede	Pr	Attività economica		
					totale imprese			1,0	54.564
					imprese guida			1,0	53.449
1	1	17	59	Editoriale La Nuova Sardegna Spa	Sassari	SS	Editoria e Stampa	42,9	23.391
2	2	20	54	L'Unione Sarda Spa	Cagliari	CA	Editoria e Stampa	34,5	18.810
3	4	280	269	Grafiche Ghiani Srl	Mon serrato	CA	Editoria e Stampa	4,6	2.523
4	5	573	886	Sarprint Srl	Sassari	SS	Editoria e Stampa	2,5	1.357
5	6	686	1505	Ariete Edizioni Srl	Cagliari	CA	Editoria e Stampa	2,1	1.133
6	7	967	1957	Nuove Grafiche Puddu Srl	Ortacesus	CA	Editoria e Stampa	1,5	833
7	19	1260	1651	Ilisso Edizioni Srl	Nuoro	NU	Editoria e Stampa	1,2	656
8	8	1298	1916	Tipografia Editrice Giovanni Gallizzi Srl	Sassari	SS	Editoria e Stampa	1,2	637
9	9	1623	2704	Tiemme Officine Grafiche Srl	Cagliari	CA	Editoria e Stampa	1,0	527
10	10	1916	2333	Arti Grafiche Pisano Srl	Cagliari	CA	Editoria e Stampa	0,8	450
11	16	2061	2911	Sigma Schede Sarda Srl	Cagliari	CA	Editoria e Stampa	0,8	417
12		2172	3193	Cooperativa Artigiana Tipografica Editoriale Nicolò Canelles Scrl	Iglesias	CI	Editoria e Stampa	0,7	396
13	11	2354	2464	La Grafica Srl	Porto Torres	SS	Editoria e Stampa	0,7	363
14	12	2452	4564	Tipografia La Nebiolina	Olbia	OT	Editoria e Stampa	0,6	349
15	15	3299	5332	Printing Shop Srl	Cagliari	CA	Editoria e Stampa	0,4	241
16	21	3326	5304	Editoria e Stampa Srl	Sassari	SS	Editoria e Stampa	0,4	239
17	25	3385	4477	Legatoria Industriale Sarda-Lisa Srl	Cagliari	CA	Editoria e Stampa	0,4	234
18	18	3533	5134	Sema Srl	Sassari	SS	Editoria e Stampa	0,4	221
19	23	3671	4694	Syngraph - Piccola Scrl	Monastir	CA	Editoria e Stampa	0,4	209
20	17	4262	4662	Studiostampa Srl	Nuoro	NU	Editoria e Stampa	0,3	168
21	43	4546	2158	Kronos Edizioni Srl	Cagliari	CA	Editoria e Stampa	0,3	153
22	26	4723	7168	Vences Srl	Guspini	VS	Editoria e Stampa	0,3	142

Fatturato	Variazione V. A. %	Variazione Costo lavoro %	Variazione Costi acquisto %	Variazione Attivo %	ROI %	Turnover	V.A. su Attivo %	V.A. su Valore produzione %	V.A. su Costo del lavoro	Cash flow operating su Attivo %	Dispon. su Esigibilità %	Riserve su Attivo %
valori somma						valori mediani						
136.410	3,2	4,4	-7,5	0,0	3,9	0,7	20,1	33,6	1,3	5,7	113,0	4,3
104.458	5,6	6,0	-4,8	-0,1	4,5	0,7	27,6	48,0	1,5	9,5	144,9	12,1
36.286	-4,4	11,0	-18,0	-11,0	13,6	0,8	53,9	63,7	1,8	12,9	202,0	34,3
38.684	-5,9	0,5	-3,9	0,1	8,1	0,6	31,6	45,3	1,7	10,1	274,7	47,7
10.166	12,9	4,5	16,3	52,3	5,1	0,7	17,4	23,0	1,8	1,1	107,7	11,9
3.290	-12,6	5,2	4,9	-4,6	0,8	0,5	20,5	40,3	1,5	-19,9	30,1	8,4
1.942	-3,4	-2,0	0,5	71,8	42,3	1,3	76,2	58,3	2,3	42,2	429,5	5,1
1.466	14,0	7,4	16,4	15,1	7,6	0,7	38,8	56,7	2,4	7,5	38,1	7,9
1.767	184,0	222,0	161,2	2,0	2,0	0,3	11,9	33,8	1,5	16,8	175,9	55,5
1.496	1,0	6,8	5,8	9,4	0,7	0,5	22,3	35,8	1,2	-2,7	65,9	0,4
1.001	18,4	9,4	-2,4	17,4	15,5	0,7	38,5	51,7	2,8	31,7	147,0	0,3
1.203	4,4	-2,1	-11,6	39,7	5,0	1,2	44,3	37,2	1,2	-3,4	277,1	9,4
914	64,2	9,5	-12,1	8,7	3,5	0,7	33,6	41,9	1,2	-35,8	90,4	15,5
802	8,2	15,8	8,7	5,4	4,9	0,6	28,8	49,0	1,3	8,9	205,7	46,6
1.126	-12,1	-12,1	-20,0	-14,9	2,8	0,7	22,0	28,9	1,3	-11,6	176,5	12,4
449	6,7	10,2	-14,3	-20,7	-0,3	1,5	118,7	75,2	1,2	40,8	237,5	14,2
341	-6,9	-72,1	-81,4	16,8	12,3	0,3	19,7	66,4	8,3	17,5	20,2	5,0
345	8,1	-12,7	-7,5	-5,9	1,5	0,2	13,7	56,6	2,5	13,7	45,3	32,4
466	80,0	13,9	-5,7	-11,4	-2,0	0,4	20,8	47,7	1,1	-18,0	142,8	19,5
367	-4,3	-4,3	-8,4	-6,1	5,2	0,5	32,6	55,7	1,4	8,8	116,4	6,1
427	4,0	4,2	-20,7	-0,2	4,2	1,1	52,1	48,4	1,2	15,9	79,7	6,0
431	-31,7	3,4	17,5	-9,7	-9,0	0,6	22,3	39,0	0,8	-42,4	289,4	59,2
1.319	292,3	216,7	26,9	-1,5	7,6	0,8	8,7	10,8	8,1	48,6	163,7	0,0
170	16,4	38,0	-25,6	-6,3	-0,6	0,3	26,4	70,3	2,1	12,8	36,6	27,3

**CLASSIFICA SETTORIALE PER VALORE AGGIUNTO 2008
COKE, PETROLIO E DERIVATI**

Classifica Settoriale per V.A. 2008 - Coke, Petrolio e Derivati

I DATI SONO ESPRESSI IN MIGLIAIA DI EURO

Pos. Sett. V.A. 2008	Pos. Sett. V.A. 2007	Pos. Reg. V.A. 2008	Pos. Reg. Fatt. 2008	Denominazione	Sede	Pr	Attività economica	V.A. agg. settore su V.A. contab. regionale %	V.A. impresa su V.A. settore%	Valore aggiunto
							totale imprese	5,5		293.144
							imprese guida	5,5		289.883
1	1	2	1	Saras Spa Raffinerie Sarde	Sarroch	CA	Petrolio		91,7	268.839
2	2	19	2	Arcola Petroliфера Spa	Sarroch	CA	Petrolio		7,2	21.044

Fatturato	Variazione V. A. %	Variazione Costo lavoro %	Variazione Costi acquisto %	Variazione Attivo %	ROI %	Turnover	V.A. su Attivo %	V.A. su Valore produzione %	V.A. su Costo del lavoro	Cash flow operating su Attivo %	Dispon. su Esigibilità %	Riserve su Attivo %
valori somma					valori mediani							
9.031.621	-17,5	-8,2	-8,4	-20,9	2,9	1,0	12,2	21,6	2,1	4,9	134,2	19,8
9.017.260	-0,7	0,3	35,1	-34,0	7,3	5,4	12,0	2,6	5,2	9,0	134,2	33,9
7.820.135	-70,6	-9,1	35,9	-44,7	3,0	2,9	10,1	3,4	2,4	-18,3	116,1	45,8
1.197.125	69,2	9,8	34,2	-23,3	11,6	8,0	14,0	1,8	8,0	36,2	152,4	22,0

**CLASSIFICA SETTORIALE PER VALORE AGGIUNTO 2008
CHIMICA E FIBRE ARTIFICIALI**

Classifica Settoriale per V.A. 2008 - Chimica e Fibre Artificiali

I DATI SONO ESPRESSI IN MIGLIAIA DI EURO

						V.A. agg. settore su V.A. contab. regionale %	V.A. impresa su V.A. settore%	Valore aggiunto	
Pos. Sett. V.A. 2008	Pos. Sett. V.A. 2007	Pos. Reg. V.A. 2008	Pos. Reg. Fatt. 2008	Denominazione	Sede	Pr	Attività economica		
						totale imprese	0,6	34.077	
						imprese guida	0,6	30.454	
1	1	23	24	Fluorsid Spa	Assemini	CA	Chimica	51,7	17.615
2	3	201	127	Masnata Chimici Spa	Elmas	CA	Chimica	9,4	3.204
3	4	237	343	Lorica Sud Srl	Ottana	NU	Chimica	8,1	2.777
4	6	556	854	Scilla Srl	Cagliari	CA	Chimica	4,1	1.396
5		726	1379	Marroncolor Srl	Nuoro	NU	Chimica	3,2	1.076
6	5	771	565	Stemoplast Srl	Paulilatino	OR	Chimica	3,0	1.033
7		807	2605	Sept Italia Spa	Cagliari	CA	Chimica	2,9	1.001
8	7	901	612	Chimica Sarda Srl	Sassari	SS	Chimica	2,6	901
9	10	1011	2056	Tecnochimica Srl	Porto Torres	SS	Chimica	2,3	800
10	8	1273	713	Sardachem Srl	Uta	CA	Chimica	1,9	651

Fatturato	Variazione V. A. %	Variazione Costo lavoro %	Variazione Costi acquisto %	Variazione Attivo %	ROI %	Turnover	V.A. su Attivo %	V.A. su Valore produzione %	V.A. su Costo del lavoro	Cash flow operating su Attivo %	Dispon. su Esigibilità %	Riserve su Attivo %	
valori somma					valori mediani								
168.999	-6,8	1,2	-11,2	7,6	3,1	0,6	16,3	20,3	1,6	7,2	89,9	9,1	
155.404	10,8	2,9	-1,0	3,2	4,6	0,9	23,1	27,9	1,9	13,8	107,4	17,3	
106.625	38,0	12,3	33,5	23,2	9,0	1,6	27,2	16,2	2,5	13,8	112,2	15,2	
18.791	-8,8	2,9	-1,0	6,6	4,9	1,6	26,5	17,0	1,4	7,6	166,3	3,4	
7.839	26,6	1,0	-20,9	-28,0	8,1	1,2	43,7	36,5	1,4	32,0	152,4	9,1	
3.409	53,1	1,4	-30,6		3,3	0,2	6,9	39,6	3,3	3,4	62,2	68,5	
2.122	7,0	4,0	-3,2	74,9	3,6	0,6	29,9	47,5	1,5	14,0	60,5	54,9	
5.251	5,5	9,4	-8,8	-4,3	2,6	0,8	16,3	19,3	1,5	-32,6	143,4	19,4	
1.043					-0,5	0,0	3,7	55,3	1,9		61,3	5,0	
4.806	10,8	-4,6	30,2	-0,5	6,7	0,9	16,8	18,3	2,2	9,3	102,5	9,4	
1.385	27,6	16,8	14,8	-0,7	4,2	0,3	19,8	57,3	1,8	30,4	90,9	34,8	
4.133	0,0	0,8	0,3	3,2	12,0	1,8	27,9	15,5	2,4	38,5	114,0	23,8	

**CLASSIFICA SETTORIALE PER VALORE AGGIUNTO 2008
GOMMA E MATERIE PLASTICHE**

Classifica Settoriale per V.A. 2008 - Gomma e Materie Plastiche

I DATI SONO ESPRESSI IN MIGLIAIA DI EURO

						V.A. agg. settore su V.A. contab. regionale %	V.A. impresa su V.A. settore%	Valore aggiunto
Pos. Sett.	Pos. Sett.	Pos. Reg.	Pos. Reg.					
V.A. 2008	V.A. 2007	V.A. 2008	Fatt. 2008	Denominazione	Sede	Pr	Attività economica	
						totale imprese	0,7	39.200
						imprese guida	0,6	30.301
1	1	102	324	Antica Fornace Villa di Chiesa Srl	Cagliari	CA	Gomma	15,6
2	2	126	150	La Genovese Gomme Spa	Elmas	CA	Gomma	12,8
3	3	195	304	Poliemme Srl - Turrus Pack	Porto Torres	SS	Plastica	8,3
4	4	217	513	Fiber Fin Srl	Cagliari	CA	Plastica	7,7
5		392	282	Isolanti Italiani Srl	Porto Torres	SS	Plastica	4,7
6	6	433	483	Gottardi Srl	Olbia	OT	Gomma	4,4
7	5	450	298	Comochi Industriale Srl	Sanluri	VS	Plastica	4,2
8	7	535	436	B.P. - Biorientati Plastici Srl	Selargius	CA	Plastica	3,7
9	20	561	3577	Pneus Catte Srl	Nuoro	NU	Gomma	3,5
10	8	717	1021	Tecnicoop ScrI	Porto Torres	SS	Plastica	2,8
11	10	748	480	Nuova Sarmaplastik Srl	Assemmini	CA	Plastica	2,7
12	15	867	913	Teikos Srl	Cagliari	CA	Plastica	2,4
13	17	884	1707	Salice - Ind Srl	Tortoli'	OG	Plastica	2,3
14	11	1016	1100	Ideal Sistem Srl	Sassari	SS	Plastica	2,0

Fatturato	Variazione V. A. %	Variazione Costo lavoro %	Variazione Costi acquisto %	Variazione Attivo %	ROI %	Turnover	V.A. su Attivo %	V.A. su Valore produzione %	V.A. su Costo del lavoro	Cash flow operating su Attivo %	Dispon. su Esigibilità %	Riserve su Attivo %
valori somma					valori mediani							
125.986	4,4	1,3	-1,7	1,5	4,0	0,7	20,6	27,8	1,7	6,6	124,7	10,4
86.539	22,3	5,5	-1,7	2,2	4,5	0,9	26,2	29,7	1,7	8,7	184,9	17,6
8.292	0,8	21,3	22,6	13,8	0,1	0,2	17,4	66,7	4,0	27,6	251,9	61,8
15.634	23,2	5,5	-4,3	22,7	6,5	0,8	27,2	29,8	1,5	10,5	145,1	8,2
8.691	4,1	0,8	-8,9	0,4	9,7	1,0	36,9	37,2	1,7	6,3	310,2	40,8
5.621	25,3	28,2	-36,8	-12,1	17,2	0,9	50,6	51,9	1,7	23,0	262,0	19,0
9.570				53,9	7,8	1,3	25,3	18,5	1,6	-15,9	197,4	0,0
6.024	21,4	9,4	1,8	15,0	4,4	0,7	19,1	27,2	1,5	0,2	106,1	5,8
8.918	-0,1	-2,0	-2,7	5,4	4,4	0,9	16,7	18,6	1,7	7,0	185,3	23,3
6.534	13,2	30,4	-1,7	-11,3	2,3	0,9	20,7	21,1	2,2	12,2	303,7	39,3
677	220,6	-44,2	-51,6	-0,8	55,2	0,3	69,1	184,4	8,4	83,2		0,7
2.897	0,0	0,0	0,0	0,0	4,6	1,4	51,2	37,3	1,4	15,4	51,4	12,3
6.075	38,4	-18,5	-18,2	-15,7	3,1	1,0	17,2	18,4	1,6	3,2	184,4	36,6
3.207	55,6	65,5	-1,6	4,1	2,9	1,6	47,6	29,6	1,2	3,5	98,8	0,1
1.709	62,6	-15,4	169,7	-2,6	0,4	0,2	13,0	39,0	2,7	22,6	36,3	37,4
2.690	3,9	10,5	10,6	29,8	14,3	2,4	70,4	29,5	1,4	6,1	153,9	16,2

**CLASSIFICA SETTORIALE PER VALORE AGGIUNTO 2008
MARMO, GRANITO E ALTRI MATERIALI PER L'EDILIZIA**

Classifica Settoriale per V.A. 2008 - Marmo, Granito e altri Mat. Edilizia

I DATI SONO ESPRESI IN MIGLIAIA DI EURO

Pos. Sett. V.A. 2008	Pos. Sett. V.A. 2007	Pos. Reg. V.A. 2008	Pos. Reg. V.A. 2008	Denominazione	Sede	Pr	Attività economica	V.A. agg. settore su V.A. contab. regionale %	V.A. impresa su V.A. settore%	Valore aggiunto
							totale imprese	2,7	141.324	
							imprese guida	2,1	110.369	
1	1	55	79	Fratelli Locci - Estrazioni Minerarie Srl	Iglesias	CI	Marmo, Granito e altri Mat. Edilizia	7,2	10.215	
2	2	108	162	Fornaci Scanu Spa	Guspini	VS	Laterizi	4,2	5.865	
3	3	109	124	Società Sarda di Bentonite Srl	Santa Giusta	OR	Marmo, Granito e altri Mat. Edilizia	4,1	5.863	
4		151	103	Sarda Silicati Srl	Florinas	SS	Marmo, Granito e altri Mat. Edilizia	3,0	4.305	
5	6	161	109	Calcidrata Spa	Cagliari	CA	Cemento, Calce e Gesso	2,8	3.988	
6	5	167	442	S.I.G.M. - Sardo Italiana Marmi Graniti Srl	Orosei	NU	Marmo, Granito e altri Mat. Edilizia	2,7	3.772	
7	10	208	422	Attività Industriali Consorziato A.I.C.O. Srl	Sassari	SS	Prodotti in calcestruzzo, cemento e gesso	2,2	3.105	
8	14	282	679	Baia di Nora Srl	Pula	CA	Prodotti in calcestruzzo, cemento e gesso	1,8	2.480	
9	12	286	1236	Nuova Beton Srl	Cagliari	CA	Prodotti in calcestruzzo, cemento e gesso	1,7	2.454	
10	11	331	293	Stochino Fratalli Italo, Mario e Antonio Srl	Arzana	OG	Prodotti in calcestruzzo, cemento e gesso	1,5	2.182	
11	21	332	224	Nuova Scac S.P.A.	Sassari	SS	Prodotti in calcestruzzo, cemento e gesso	1,5	2.180	
12	22	345	426	Minersarda Spa	Villaspeciosa	CA	Marmo, Granito e altri Mat. Edilizia	1,5	2.108	
13	31	346	493	Manifattura N.P. Srl	Sassari	SS	Prodotti in calcestruzzo, cemento e gesso	1,5	2.096	
14	8	361	439	Sarda Laterizi Spa	Porto Torres	SS	Laterizi	1,4	2.013	
15	17	371	486	Consultecna Srl	Cagliari	CA	Prodotti in calcestruzzo, cemento e gesso	1,4	1.938	
16	16	378	397	Ing. Luigi Conti Vecchi Spa	Assemini	CA	Marmo, Granito e altri Mat. Edilizia	1,3	1.891	
17	19	398	334	Sarroch Granulati Srl	Sarroch	CA	Marmo, Granito e altri Mat. Edilizia	1,3	1.847	
18	13	400	712	In.Ma.Sa. Srl	Orosei	NU	Marmo, Granito e altri Mat. Edilizia	1,3	1.842	
19	9	406	535	Milan Scavi	Cagliari	CA	Marmo, Granito e altri Mat. Edilizia	1,3	1.816	
20	18	425	757	Marmi Daino Real Srl	Nuoro	NU	Marmo, Granito e altri Mat. Edilizia	1,2	1.750	
21	29	514	1010	So.Pin. & C. Srl	Iglesias	CI	Prodotti in calcestruzzo, cemento e gesso	1,0	1.483	
22	53	517	1748	A.I.Co.P. Srl	Sassari	SS	Prodotti in calcestruzzo, cemento e gesso	1,0	1.475	
23	26	558	846	Sarda Tegole Srl	Porto Torres	SS	Prodotti in calcestruzzo, cemento e gesso	1,0	1.394	
24	23	572	1556	Mele Giovanni e Figli Srl	Orosei	NU	Marmo, Granito e altri Mat. Edilizia	1,0	1.359	
25	28	590	859	Monte Nurra Srl	Sassari	SS	Marmo, Granito e altri Mat. Edilizia	0,9	1.319	
26	46	611	614	P.M. 3 Srl	Aglientu	OT	Prodotti in calcestruzzo, cemento e gesso	0,9	1.266	
27	30	612	1142	La Collina Dorata Srl	Olbia	OT	Marmo, Granito e altri Mat. Edilizia	0,9	1.263	
28	33	613	564	Calcestruzzi Dau Srl	Olbia	OT	Prodotti in calcestruzzo, cemento e gesso	0,9	1.262	
29	27	643	1068	Later Sistem Srl	Cagliari	CA	Laterizi	0,8	1.198	
30	37	645	1285	Graniti Sardegna E Marmi Srl	Olbia	OT	Marmo, Granito e altri Mat. Edilizia	0,8	1.196	
31	44	650	954	Tensiter Sarda Srl	Cagliari	CA	Prodotti in calcestruzzo, cemento e gesso	0,8	1.187	
32	58	659	375	I.S.O.F. - Impresa Stradale Opere Fognatura Srl	Quartu Sant'Elena	CA	Prodotti in calcestruzzo, cemento e gesso	0,8	1.168	
33	34	668	598	Sarda Perlite Srl	Cagliari	CA	Marmo, Granito e altri Mat. Edilizia	0,8	1.161	
34	24	685	1048	Componenti Vibrocemento Sardegna Srl	Cagliari	CA	Prodotti in calcestruzzo, cemento e gesso	0,8	1.135	
35	50	694	1082	Sirp Srl	Cagliari	CA	Marmo, Granito e altri Mat. Edilizia	0,8	1.121	
36		715	1349	Società Impianti Industriali Srl	Orosei	NU	Marmo, Granito e altri Mat. Edilizia	0,8	1.090	
37	36	749	1014	Oristano Inerti Srl	Oristano	OR	Marmo, Granito e altri Mat. Edilizia	0,7	1.059	
38	45	777	1417	Inerti Calcarei Srl	Cagliari	CA	Prodotti in calcestruzzo, cemento e gesso	0,7	1.028	
39	7	802	390	Laterizi Torres Spa	Porto Torres	SS	Laterizi	0,7	1.005	
40	82	806	350	Sviluppo Industriale Miniere Sarde - Svi.Mi.Sa. Spa	Sestu	CA	Marmo, Granito e altri Mat. Edilizia	0,7	1.004	
41	75	817	1030	Pietra Artistica Internazionale Srl	Orosei	NU	Marmo, Granito e altri Mat. Edilizia	0,7	995	
42	35	852	697	Novacal Srl	Sassari	SS	Prodotti in calcestruzzo, cemento e gesso	0,7	947	
43	69	858	744	Edili Deiana & C. Srl	Viddalba	SS	Prodotti in calcestruzzo, cemento e gesso	0,7	944	
44	94	868	563	Premix Srl	Cagliari	CA	Prodotti in calcestruzzo, cemento e gesso	0,7	936	
45	47	876	529	Eurofrio Srl	Porto Torres	SS	Lavorazione Vetro	0,7	925	
46	32	905	1513	Cave Caldosu	Olbia	OT	Marmo, Granito e altri Mat. Edilizia	0,6	895	
47	40	920	631	Euro Beton Sud Srl	Sestu	CA	Prodotti in calcestruzzo, cemento e gesso	0,6	881	
48	54	927	2077	Artistica Marmi Anglona Srl	Tempio Pausania	OT	Marmo, Granito e altri Mat. Edilizia	0,6	877	
49	61	997	607	Lavorazioni Industriali del Sale Srl	Cagliari	CA	Marmo, Granito e altri Mat. Edilizia	0,6	810	
50	56	1005	1643	Cave Cantieri Srl	Sassari	SS	Marmo, Granito e altri Mat. Edilizia	0,6	802	
51	68	1028	1878	Andesiti	Cagliari	CA	Marmo, Granito e altri Mat. Edilizia	0,6	783	

Fatturato	Variazione V. A. %	Variazione Costo lavoro %	Variazione Costi acquisto %	Variazione Attivo %	ROI %	Turnover	V.A. su Attivo %	V.A. su Valore produzione %	V.A. su Costo del lavoro	Cash flow operating su Attivo %	Dispon. su Esigibilità %	Riserve su Attivo %
valori somma						valori mediani						
482.700	-1,1	1,8	-7,8	1,7	2,7	0,6	19,5	34,6	1,4	4,3	108,2	9,8
347.553	1,1	3,6	-0,6	3,5	3,7	0,7	25,0	35,5	1,6	5,6	107,2	13,4
26.595	5,0	12,6	3,0	-2,5	9,0	1,1	43,4	38,4	1,7	13,1	86,2	8,0
14.861	-27,8	-3,4	-14,8	3,5	5,2	0,7	28,7	34,6	1,4	6,0	323,4	40,9
19.219	-4,5	3,6	57,1	42,8	6,7	1,1	34,5	29,9	1,7	11,3	71,5	3,2
21.934					3,3	1,0	18,8	19,4	1,9		107,2	7,9
20.814	2,2	-1,5	13,7	12,4	6,4	1,3	24,2	19,0	2,6	9,1	149,5	47,6
6.485	-6,7	10,6	-10,5	3,0	1,5	0,5	28,6	58,5	1,2	3,8	93,0	3,9
6.734	5,7	-22,1	-41,3	26,5	4,3	0,2	7,5	36,4	2,5	-4,9	158,4	8,7
4.412	1,1	7,2	-2,5	114,7	3,3	0,3	15,4	54,8	1,5	2,2	39,6	0,7
2.399	-5,5	-29,0	72,7	15,8	23,0	0,3	30,9	98,4	4,0	53,4		84,0
9.003	-17,0	10,5	5,0	7,9	-1,1	0,7	17,8	25,5	1,0	3,5	111,9	0,0
11.880	14,0	-11,1	101,6	47,0	4,1	0,9	16,4	15,9	1,7	8,5	83,3	3,2
6.668	12,4	1,6	11,3	19,1	13,0	1,4	44,5	31,6	2,1	6,4	91,9	10,9
5.867	60,2	33,7	7,9	52,2	17,2	1,1	38,4	35,7	3,1	34,6	107,9	15,8
6.516	-37,3	-14,6	-21,9	67,8	1,8	0,4	13,4	29,0	1,6	3,2	415,7	22,1
6.000	-5,9	11,2	49,9	9,2	2,8	0,9	28,2	30,0	1,4	3,0	94,1	15,2
7.111	-14,7	10,0	-94,5	0,5	2,0	0,9	24,9	26,5	1,2	10,0	128,7	11,2
8.051	-5,5	-3,8	-30,6	-12,1	1,8	0,7	15,0	22,2	1,6	18,4	57,7	0,7
4.138	-25,7	1,8	3,5	-5,1	0,7	0,8	33,5	42,5	1,2	13,8	130,9	24,6
5.500	-40,2	-23,2	-42,2	-0,1	4,9	1,1	37,6	29,9	1,5	-0,9	91,1	2,1
3.856	-12,7	-2,0	-21,1	20,2	2,7	0,6	26,3	44,5	1,2	8,3	169,8	4,9
2.917	9,3	8,8	-8,3	-22,5	8,5	0,7	35,5	50,8	1,3	2,2	173,7	6,8
1.660	89,8	116,6	27,4	-11,8	1,3	0,2	14,5	52,3	1,1	-37,1	81,6	38,4
3.432	-1,4	33,4	-11,2	-4,7	0,3	0,9	36,4	37,8	1,6	16,7	158,6	41,6
1.890	-25,8	-9,4	-18,0	-13,8	1,7	0,3	23,4	65,7	1,5	8,4	134,2	47,2
3.404	-3,2	-11,6	38,3	14,5	5,4	0,7	26,3	35,5	1,8	28,2	98,3	18,8
4.790	35,1	5,1	3,8	12,5	13,3	0,9	24,2	26,4	2,9	-36,0	162,2	38,4
2.590	-4,5	3,2	-0,6	8,2	3,4	0,5	23,3	38,1	1,6	-2,1	83,6	11,6
5.252	-2,0	-6,0	-5,3	-1,0	4,3	1,3	30,6	21,5	1,5	16,0	82,1	9,7
2.764	-13,8	-6,5	30,8	-4,9	0,4	0,9	38,3	40,7	1,1	-0,9	290,5	50,4
2.289	9,0	3,7	0,3	-6,3	1,3	0,2	12,5	40,7	1,3	5,6	129,9	5,1
3.071	22,0	-1,0	-13,3	29,7	10,8	0,7	28,2	40,4	1,9	18,0	216,9	34,1
7.337	59,3	34,3	52,8	-31,5	5,2	1,1	17,4	26,3	1,6	-31,4	105,3	8,2
4.908	-4,3	1,7	8,6	-5,5	19,0	1,9	45,9	23,7	1,9	0,2	210,6	26,8
2.816	-21,5	-11,7	-0,8	-2,3	-2,6	0,8	32,0	37,5	1,0	15,2	67,1	7,4
2.735	26,2	10,6	39,8	-10,3	1,7	0,4	15,6	37,6	1,8	7,5	364,8	66,6
2.180	-27,3	-16,8	-31,1	-15,4	-2,8	0,6	30,9	42,7	1,0	-30,9	56,0	14,6
2.913	-8,2	27,3	118,8	0,7	8,0	0,7	24,8	20,4	2,4	23,5	329,5	53,5
2.069	7,1	11,5	20,5	-9,9	3,6	0,4	21,8	47,0	1,9	15,1	30,4	23,8
7.191	-73,0	-20,4	-1,0	31,7	-5,6	0,3	4,2	14,8	0,6	7,2	101,4	19,0
7.736	79,6	11,6	-3,2	-3,2	4,2	1,6	20,7	13,0	1,6	11,4	173,4	8,6
2.877	60,7	47,8	11,0	43,3	3,3	0,7	25,0	34,5	1,3	5,6	149,5	30,3
4.282	-21,0	-1,2	-14,3	0,1	-0,9	1,1	25,0	21,8	1,1	-2,8	97,6	5,1
3.946	45,7	-6,8	6,4	0,5	1,2	1,1	25,5	23,9	1,7	8,8	154,8	23,3
5.253	106,2	120,8	60,3	10,3	3,1	1,2	20,9	17,9	2,2	8,3	77,9	9,9
5.509	-0,2	-35,5	11,8	13,2	7,9	1,4	22,8	15,6	1,8	-17,0	99,5	9,4
1.933	-30,8	-2,8	-2,0	-5,4	2,0	0,2	9,7	46,4	2,3	9,0	45,1	43,1
4.706	-14,0	-12,3	-20,4	-4,2	1,6	0,6	11,8	17,4	1,3	0,4	213,7	0,2
1.371	13,6	8,9	-31,7	-8,0	4,3	0,2	15,3	60,6	1,9	27,1	86,9	22,8
4.820	13,8	22,5	31,4	41,6	3,1	0,9	15,8	16,4	2,1	-6,8	84,1	8,6
1.778	6,9	30,8	29,0	7,3	4,3	0,6	26,6	44,2	1,3	8,1	109,3	8,2
1.524	20,6	35,8	73,9	43,0	6,3	0,6	30,6	37,9	1,6	-16,8	95,0	0,1

segue **Classifica Settoriale per V.A. 2008 - Marmo, Granito e altri Mat. Edilizia**

I DATI SONO ESPRESI IN MIGLIAIA DI EURO

Pos. Sett. V.A. 2008	Pos. Sett. V.A. 2007	Pos. Reg. V.A. 2008	Pos. Reg. V.A. 2008	Denominazione	Sede	Pr	Attività economica	V.A. agg. settore su V.A. contab. regionale %	V.A. impresa su V.A. settore%	Valore aggiunto
							totale imprese	2,7		141.324
							imprese guida	2,1		110.369
52	39	1051	724	Mistral Graniti Srl	Olbia	OT	Marmo, Granito e altri Mat. Edilizia	0,5		767
53	80	1076	1113	Tre D Srl	Budoni	OT	Prodotti in calcestruzzo, cemento e gesso	0,5		750
54	59	1087	1481	Guido Ruggiu Srl	Solarussa	OR	Marmo, Granito e altri Mat. Edilizia	0,5		746
55	60	1109	2058	Laborvetro Srl	Cagliari	CA	Lavorazione Vetro	0,5		734
56	43	1168	2259	Real Daino Marmi e Graniti Srl	Cagliari	CA	Marmo, Granito e altri Mat. Edilizia	0,5		700
57	49	1179	2044	Sarda World Granit Srl	Olbia	OT	Marmo, Granito e altri Mat. Edilizia	0,5		697
58	65	1181	3034	Ca.Ma.C. - Cave e Manufatti di Cemento Srl	Alghero	SS	Marmo, Granito e altri Mat. Edilizia	0,5		696
59	55	1190	2097	Emmeciemme Manufatti in Cemento Srl	Olbia	OT	Prodotti in calcestruzzo, cemento e gesso	0,5		687
60	71	1193	963	Podda Vetri Srl	Villacidro	VS	Lavorazione Vetro	0,5		683
61	77	1271	2012	Inerti Sardegna Srl	Budoni	OT	Marmo, Granito e altri Mat. Edilizia	0,5		652
62	76	1278	3308	Sigras Società Italiana Graniti Sardi Srl	Tempio Pausania	OT	Marmo, Granito e altri Mat. Edilizia	0,5		647
63	163	1285	1118	Mondo Beton Srl	Sestu	CA	Prodotti in calcestruzzo, cemento e gesso	0,5		643
64	92	1306	1500	Consorzio Isola Centro Servizi ARL	Selargius	CA	Marmo, Granito e altri Mat. Edilizia	0,4		635
65	67	1314	1102	Inerti Frantumati Santa Lucia Srl	Capoterra	CA	Marmo, Granito e altri Mat. Edilizia	0,4		633
66	81	1353	849	Sarda Inerti Calcestruzzi Srl	Budoni	OT	Prodotti in calcestruzzo, cemento e gesso	0,4		614
67	113	1358	1114	Graniti Sistem Srl	Badesi	OT	Marmo, Granito e altri Mat. Edilizia	0,4		612
68	63	1393	2758	De.Da. Srl	Orosei	NU	Marmo, Granito e altri Mat. Edilizia	0,4		600
69	83	1400	1901	Ge.Di.Ca. Srl	Serdiana	CA	Marmo, Granito e altri Mat. Edilizia	0,4		598
0	72	1402	1912	F.Lli Vinci - Manufatti Cementizi Srl	Sanluri	VS	Prodotti in calcestruzzo, cemento e gesso	0,4		597

Fatturato	Variazione V.A.%	Variazione Costo lavoro %	Variazione Costi acquisto %	Variazione Attivo %	ROI %	Turnover	V.A. su Attivo %	V.A. su Valore produzione %	V.A. su Costo del lavoro	Cash flow operating su Attivo %	Dispon. su Esigibilità %	Riserve su Attivo %
valori somma						valori mediani						
482.700	-1,1	1,8	-7,8	1,7	2,7	0,6	19,5	34,6	1,4	4,3	108,2	9,8
347.553	1,1	3,6	-0,6	3,5	3,7	0,7	25,0	35,5	1,6	5,6	107,2	13,4
4.097	-29,6	-25,4	-18,7	1,4	3,5	0,5	10,0	17,6	1,9	-12,4	168,4	14,5
2.662	31,6	26,0	31,7	33,4	5,6	0,9	24,4	25,5	1,6	4,7	140,1	23,8
1.977	2,9	9,5	-1,6	3,2	2,9	1,0	38,2	37,7	1,3	0,5	111,1	26,1
1.385	1,9	4,3	-1,3	287,9	4,4	0,7	37,8	54,8	1,2	12,4	118,2	63,4
1.251	-29,4	-1,8	-69,2	12,3	1,9	0,3	15,4	54,3	1,5	2,6	58,8	7,8
1.397	-21,6	-4,3	19,8	19,1	5,4	0,5	26,7	47,3	1,6	4,3	63,5	14,2
867	3,7	6,1	-29,2	-15,3	3,4	0,5	42,6	51,5	1,5	22,3	101,0	12,5
1.361	-8,5	33,0	6,3	-3,6	3,3	0,6	27,9	49,5	1,8	8,0	213,7	44,8
3.046	5,6	-0,5	-17,4	66,1	4,9	0,9	21,2	23,1	1,6	10,5	151,9	0,4
1.416	9,4	19,0	55,7	11,9	6,6	0,5	24,7	35,5	2,0	4,8	107,3	31,9
767	6,9	-3,1	-9,3	10,9	5,6	0,5	42,3	59,4	2,1	-5,0	110,8	27,1
2.651	212,1	138,6	-22,6	19,2	5,4	1,5	36,9	23,2	1,4	13,3	72,9	0,0
1.950	35,1	4,0	2,1	-4,6	5,6	1,3	41,1	30,9	1,3	3,9	83,3	0,1
2.685	-2,5	1,7	-44,1	-10,7	0,0	0,5	12,5	23,2	1,7	5,0	47,3	26,3
3.412	7,9	6,3	-6,2	-15,1	4,7	1,5	26,9	17,7	1,4	6,1	118,7	10,5
2.661	63,6	245,2	-31,0	37,2	3,7	0,2	4,9	12,1	5,7	-26,3	82,6	0,0
973	-13,4	-5,1	-25,2	-4,4	2,3	0,4	22,9	61,9	1,4	4,8	40,2	45,9
1.509	9,3	14,8	78,2	35,3	5,7	1,0	39,3	37,0	1,3	2,4	112,8	8,9
1.500	-7,4	-10,2	3,3	14,7	4,3	0,4	17,2	37,6	1,4	-1,6	102,6	32,1

**CLASSIFICA SETTORIALE PER VALORE AGGIUNTO 2008
METALLO E PRODOTTI IN METALLO**

Classifica Settoriale per V.A. 2008 - Metallo e Prodotti in Metallo

I DATI SONO ESPRESI IN MIGLIAIA DI EURO

				V.A. agg. settore su V.A. contab. regionale %	V.A. impresa su V.A. settore%	Valore aggiunto			
Pos. Sett.	Pos. Sett.	Pos. Reg.	Pos. Reg.						
V.A. 2008	V.A. 2007	V.A. 2008	V.A. 2008						
				totale imprese	7,2	382.388			
				imprese guida	6,6	346.679			
				Pr	Attività economica				
Denominazione	Sede								
1	1	3	4	Alcoa Trasformazioni Srl	Portoscuso	CI	Metallo	38,4	146.744
2	3	9	10	Eurallumina Spa	Portoscuso	CI	Metallo	10,8	41.249
3	4	28	44	Bridgestone Metalpha Italia Spa	Assemini	CA	Prodotti in metallo	3,9	14.910
4	5	47	163	Remosa Service And Construction Spa	Cagliari	CA	Metallo - Lavori di meccanica generale	3,0	11.556
5	7	49	130	I.C.O.M. Srl	Assemini	CA	Carpenteria metallica	3,0	11.411
6	6	60	181	Servizi Manutenzioni Industriali Srl	Cagliari	CA	Metallo - Lavori di meccanica generale	2,5	9.405
7	8	88	261	Meccanica Costruzioni Spa	Sassari	SS	Carpenteria metallica	1,8	6.948
8	9	104	249	Montaggi Industriali e Tecniche Organizzative Srl	Assemini	CA	Carpenteria metallica	1,6	6.062
9	18	111	399	Reno Srl	Portoscuso	CI	Metallo - Lavori di meccanica generale	1,5	5.824
10	17	113	244	Saldimpianti Costruzioni Mechanical Assembly Srl	Tortoli'	OG	Carpenteria metallica	1,5	5.750
11	10	114	72	Anodal Spa	Oristano	OR	Trattamento metalli	1,5	5.728
12	2	177	5	Portovesme Srl	Portoscuso	CI	Metallo	0,9	3.591
13	12	179	346	C.M.F. Spa	Cagliari	CA	Prodotti in metallo	0,9	3.581
14	15	181	257	Sarflex Spa	Siniscola	NU	Metallo	0,9	3.550
15	14	209	317	Pressteck Spa	Muravera	CA	Carpenteria metallica	0,8	3.100
16	16	216	582	Mecpolires Workings Group Spa	Cagliari	CA	Metallo - Lavori di meccanica generale	0,8	3.042
17	11	232	860	Co.Me.S - Costruzioni Meccaniche Sarrocchesi Srl	Sarroch	CA	Carpenteria metallica	0,7	2.843
18	20	234	132	Frem Group Srl	Elmas	CA	Trattamento metalli	0,7	2.787
19		236	856	Sar.Co.Mi. Srl	Sarroch	CA	Carpenteria metallica	0,7	2.778
20	19	306	477	Mondial Capsule Srl	Tempio Pausania	OT	Prodotti in metallo	0,6	2.297
21	26	307	625	B.Metal Srl	Tortoli'	OG	Carpenteria metallica	0,6	2.293
22	68	310	722	Termomeccanica	Assemini	CA	Metallo - Lavori di meccanica generale	0,6	2.284
23	23	342	863	Metalservice Srl	Cagliari	CA	Metallo - Lavori di meccanica generale	0,6	2.116
24	25	354	462	Ftr Srl	Elmas	CA	Prodotti in metallo	0,5	2.055
25	30	363	873	So.Co.Mar-Costruzioni Riparazioni Meccaniche e Navali Sarde Spa	Assemini	CA	Carpenteria metallica	0,5	1.993
26	32	366	517	S.I.M.Me. Sardinian Industrial Maintenance Mechanical Srl	Ottana	NU	Metallo - Lavori di meccanica generale	0,5	1.975
27	22	375	868	Cemis - Cooperativa Costruzioni e Montaggi Industriali Srl	Sarroch	CA	Carpenteria metallica	0,5	1.916
28	24	410	572	Impianti Industriali Mamusa Spa	Assemini	CA	Metallo	0,5	1.807
29	31	413	1130	Servizi Costruzioni Impiantistica Srl	Porto Torres	SS	Metallo - Lavori di meccanica generale	0,5	1.804
30	36	416	576	Co.Me.Car. Srl	Cagliari	CA	Metallo - Lavori di meccanica generale	0,5	1.780
31	28	430	820	L'Impiantistica Srl	Portoscuso	CI	Carpenteria metallica	0,5	1.732
32	40	451	806	Ildocat Srl	Portoscuso	CI	Metallo	0,4	1.658
33	48	478	1225	Unicosmo Srl - Società Unipersonale	Villacidro	VS	Metallo - Lavori di meccanica generale	0,4	1.562
34	27	485	1039	I.M.C. Industria Manutenzioni Costruzioni Srl	Cagliari	CA	Metallo - Lavori di meccanica generale	0,4	1.541
35	37	550	1180	P.M. 2000 Srl	Villacidro	VS	Metallo - Lavori di meccanica generale	0,4	1.411
36		597	305	Fer.Cos. Srl	Macomer	NU	Metallo	0,3	1.299
37	38	615	916	Unicat Srl	Sarroch	CA	Metallo - Lavori di meccanica generale	0,3	1.261
38	124	628	1958	Montaggi Industriali Costruzioni Srl	Assemini	CA	Prodotti in metallo	0,3	1.238
39	71	629	1208	Ichnos Montaggi Srl Denominazione A	Assemini	CA	Carpenteria metallica	0,3	1.236
40	43	652	1439	Re.M.In. Srl	Uta	CA	Carpenteria metallica	0,3	1.185
41	41	657	1618	Gibbons Sarda Srl	Cagliari	CA	Prodotti in metallo	0,3	1.176
42	88	680	1700	S.S.I. Società Servizi Integrati Srl	Portoscuso	CI	Prodotti in metallo	0,3	1.139
43		744	1917	L.M.I. - Lavorazioni Meccaniche Industriali Srl	Cagliari	CA	Metallo - Lavori di meccanica generale	0,3	1.062
44	39	774	1003	Omer - Officine Meccaniche Riunite Srl	Fonni	NU	Metallo - Lavori di meccanica generale	0,3	1.029
45	62	790	2764	Officine Metalmeccaniche Italia Srl	Assemini	CA	Metallo	0,3	1.015
46	44	800	1217	Profil Sider Srl	Elmas	CA	Metallo	0,3	1.006
47		816	1939	Società Meccanica Montaggi Industriali Srl In Forma Abbrev	Cagliari	CA	Carpenteria metallica	0,3	996
48	59	848	2297	Società Lavorazione Ferro Srl - So.La.Fer. Srl	Sestu	CA	Carpenteria metallica	0,2	954
49	42	864	502	Sa.Fa. Srl	Cagliari	CA	Prodotti in metallo	0,2	940
50	52	929	2369	Attività Industriale Costruzioni Manutenzioni Srl	Cagliari	CA	Metallo - Lavori di meccanica generale	0,2	877
51	33	947	1761	Agomont Srl	Assemini	CA	Carpenteria metallica	0,2	863

Fatturato	Variazione V. A. %	Variazione Costo lavoro %	Variazione Costi acquisto %	Variazione Attivo %	ROI %	Turnover	V.A. su Attivo %	V.A. su Valore produzione %	V.A. su Costo del lavoro	Cash flow operating su Attivo %	Dispon. su Esigibilità %	Riserve su Attivo %
valori somma					valori mediani							
1.655.008	8,3	10,1	0,6	8,1	3,7	0,9	31,1	40,1	1,2	6,4	113,0	6,5
1.536.469	11,7	10,3	7,9	15,1	4,5	1,0	41,7	51,2	1,2	10,2	109,2	9,4
501.001	-26,2	-11,2	-6,8	-11,2	15,2	1,2	35,2	29,3	2,3	30,2	129,7	3,2
227.588	-13,2	-1,2	11,5	3,5	0,9	1,1	19,1	17,9	1,8	19,6	100,3	19,2
49.100	-5,1	0,1	7,9	-6,7	-6,4	0,9	26,7	28,7	1,2	7,5	119,6	0,1
14.837	12,8	11,0	23,7	15,6	7,1	1,2	96,2	74,6	1,1	6,4	104,1	9,0
18.127	22,8	26,6	36,7	-9,7	5,7	1,3	82,8	56,6	1,1	19,1	117,5	15,9
13.386	-2,7	-3,6	44,2	50,9	1,7	2,5	174,0	71,0	1,0	23,1	48,6	0,0
10.513	-7,0	-1,8	21,4	75,5	4,7	1,2	76,8	65,7	1,1	11,2	165,0	42,1
10.856	9,8	2,2	-37,2	-12,2	13,7	2,1	118,9	55,3	1,2	26,8	169,6	10,5
7.082	129,3	96,6	163,9	51,0	10,3	0,8	65,3	82,2	1,4	18,7	36,4	7,0
11.065	107,1	138,5	166,0	66,5	1,9	3,2	164,5	52,0	1,0	20,0	116,5	13,9
28.846	12,0	7,5	-9,8	34,6	6,0	0,9	17,8	19,7	1,7	6,4	155,3	21,1
462.808	-95,6	1,5	-32,5	-10,2	-10,3	1,2	0,9	0,8	0,1	9,1	142,9	45,8
7.801	1,6	4,6	55,1	47,4	13,5	1,4	65,7	45,3	1,4	11,4	152,5	15,5
10.535	11,7	10,5	-40,8	23,3	5,1	0,6	21,2	36,4	2,0	1,6	256,9	40,6
8.496	-4,4	-6,7	-28,4	22,7	4,6	0,6	21,2	34,6	1,7	26,3	96,1	9,0
5.055	9,2	16,0	2,5	14,4	3,7	0,6	37,5	60,1	1,2	1,4	162,7	13,2
3.403	-23,6	-24,3	-8,7	15,3	-0,1	1,3	104,7	83,3	1,0	6,2	115,3	18,4
17.615	21,6	21,2	32,5	15,1	6,3	1,7	27,6	15,5	1,6	64,6	57,6	6,5
3.408	-3,7	4,5	-59,1	2,1	-1,7	0,9	70,9	81,3	1,0	-0,1	133,9	0,3
6.126	-2,5	-9,2	3,5	-0,6	1,9	0,4	13,5	35,7	1,7	-3,7	96,7	50,4
4.735	28,3	19,7	8,6	26,6	9,3	1,6	75,7	52,9	1,2	21,5	85,1	20,4
4.101	326,9	330,9	458,1	372,5	1,7	0,9	48,1	30,4	1,1	18,2	90,5	0,2
3.393	0,7	3,2	-9,8	24,6	1,5	2,3	142,3	62,3	1,0	-31,0	112,9	0,4
6.299	10,8	25,2	-18,9	-20,5	9,8	1,2	39,9	31,9	1,8	12,7	103,6	26,0
3.355	19,3	22,6	-11,8	0,7	1,9	0,6	33,8	62,9	1,1	12,2	87,4	0,7
5.580	29,1	32,2	186,3	20,0	5,3	1,9	66,1	35,2	1,2	-54,2	95,7	6,1
3.367	-9,5	0,1	10,5	10,1	-1,0	0,6	33,8	59,8	1,1	4,8	383,1	66,1
5.167	-8,6	-0,5	10,7	65,3	3,0	1,0	34,3	34,5	1,2	0,4	103,6	6,2
2.625	16,5	21,7	-64,1	15,3	2,3	0,5	33,8	60,8	1,1	-22,5	81,3	4,1
5.127	57,1	47,8	-15,9	28,6	3,3	0,5	17,2	31,2	1,3	-6,6	121,7	0,9
3.549	2,4	4,0	-5,3	27,8	3,7	1,1	51,5	48,8	1,1	5,4	135,1	0,8
3.610	75,4	232,7		-18,5	1,2	0,2	8,9	41,1	1,6	25,0	172,8	48,1
2.418	97,2	104,2		45,8	5,2	1,8	118,6	63,2	1,1	38,3	97,2	9,2
2.839	-9,2	8,4	4,1	10,7	5,2	0,3	17,9	54,3	1,5	-13,2	55,1	0,2
2.500	26,4	55,3	-34,0	-25,3	6,1	1,1	60,7	54,0	1,2	15,5	84,0	14,4
8.685					3,4	1,6	23,3	14,1	1,6		133,8	3,0
3.198	17,0	21,3	34,7	-27,6	7,6	2,4	93,5	39,4	1,2	16,1	121,3	9,7
1.466	495,2		23,1	47,4	-2,1	2,2	189,9	80,4	1,0	-10,7	77,8	0,3
2.452	139,1	148,8		124,7	2,5	2,3	116,1	50,4	1,1	30,8	102,9	7,6
2.042	32,4	44,5	5,2	-0,4	4,7	0,9	52,2	58,9	1,2	6,1	90,7	9,9
1.810	25,2	20,0	-27,4	-22,0	20,1	1,8	118,6	65,0	1,2	26,5	120,3	17,1
1.716	202,1	216,4	277,6	246,5	10,9	3,8	252,5	66,2	1,1	23,9	96,2	1,0
1.495					0,9	1,1	79,7	71,0	1,0		130,9	0,5
2.942	4,3	10,4	-1,2	7,5	1,6	0,3	11,0	28,5	1,3	-5,2	504,2	7,0
970	59,1	25,5	47,7	3,0	9,3	0,3	30,4	102,1	2,1	15,8	48,5	26,2
2.432	13,4	7,8	51,8	26,3	4,6	0,7	28,0	36,8	1,3	16,1	128,7	15,6
1.478	-6,3	4,4	-28,7	-18,3	-7,0	2,0	133,9	67,2	1,0	-52,6	90,5	0,0
1.227	42,8	-2,3	-86,9	77,1	-4,0	0,3	22,8	72,2	2,0	-0,2	101,6	14,2
5.733	1,8	5,8	1,8	63,9	4,4	0,8	12,6	15,9	2,1	7,1	80,1	0,5
1.179	19,5	22,1	-17,8	8,1	4,0	1,0	77,7	68,9	1,1	34,2	108,5	3,2
1.646	-39,3	-25,1	-73,0	-12,0	-4,8	0,6	33,4	57,0	0,9	15,6	110,5	9,8

segue **Classifica Settoriale per V.A. 2008 - Metallo e Prodotti in Metallo**

I DATI SONO ESPRESSI IN MIGLIAIA DI EURO

						V.A. agg. settore su V.A. contab. regionale %	V.A. impresa su V.A. settore%	Valore aggiunto
Pos. Sett.	Pos. Sett.	Pos. Reg.	Pos. Reg.					
V.A. 2008	V.A. 2007	V.A. 2008	Fatt. 2008	Denominazione	Sede	Pr	Attività economica	
						totale imprese	7,2	382.388
						imprese guida	6,6	346.679
52	47	963	1065	T.T.S. Srl Trattamenti Termici Speciali	Muravera	CA	Trattamento metalli	0,2 836
53	46	971	1955	Eurodemolizioni e Raccolta Ecologica Srl	Nuoro	NU	Metallo - Lavori di meccanica generale	0,2 831
54	57	1003	1622	Eurozinc	Orani	NU	Trattamento metalli	0,2 806
55	56	1004	1826	Co.I.Ma.Srl	Portoscuso	CI	Carpenteria metallica	0,2 803
56	66	1022	2106	Sud Service Srl	Carbonia	CI	Carpenteria metallica	0,2 789
57	55	1096	1811	Anti Corrosione Sardegna Srl	Portoscuso	CI	Carpenteria metallica	0,2 740
58	53	1097	1650	Costruzioni Montaggi Industriali Srl	Villacidro	VS	Carpenteria metallica	0,2 739
59	64	1149	992	F.M. Fabbricazioni Metalliche	Cagliari	CA	Carpenteria metallica	0,2 711
60		1169	2680	Cermelli Spa	Porto Torres	SS	Carpenteria metallica	0,2 700
61	61	1180	1935	Talloru Salvatore Srl	Serrenti	VS	Prodotti in metallo	0,2 696
62	58	1224	1536	Nuova Cristall Srl	Guasila	CA	Carpenteria metallica	0,2 669

Fatturato	Variazione V. A. %	Variazione Costo lavoro %	Variazione Costi acquisto %	Variazione Attivo %	ROI %	Turnover	V.A. su Attivo %	V.A. su Valore produzione %	V.A. su Costo del lavoro	Cash flow operating su Attivo %	Dispon. su Esigibilità %	Riserve su Attivo %
valori somma					valori mediani							
1.655.008	8,3	10,1	0,6	8,1	3,7	0,9	31,1	40,1	1,2	6,4	113,0	6,5
1.536.469	11,7	10,3	7,9	15,1	4,5	1,0	41,7	51,2	1,2	10,2	109,2	9,4
2.771	2,5	4,4	-55,2	17,8	4,8	0,5	14,8	26,2	1,7	4,7	70,7	10,8
1.468	1,6	10,3	22,4	-10,0	1,3	0,2	9,9	55,2	1,9	-1,9	15,9	31,2
1.801	16,5	49,7	-19,6	7,3	7,4	0,9	38,9	42,9	1,7	6,6	95,9	32,0
1.578	14,9	6,9	16,3	-0,5	6,3	0,5	25,1	46,8	1,4	7,9	133,2	0,3
1.356	37,0	31,2	136,4	36,4	23,2	2,6	149,0	58,1	1,2	29,8	109,8	0,0
1.590	5,0	8,4	11,7	-4,4	3,6	0,9	43,4	46,5	1,1	5,7	102,4	1,8
1.767	3,6	2,3	42,8	35,0	8,0	1,5	62,7	41,2	1,3	35,4	108,6	9,8
2.957	17,7	30,1	120,8	84,0	9,4	1,2	30,0	20,7	1,6	-20,7	124,0	6,9
1.009					5,9	0,7	50,3	65,9	1,2		122,3	11,4
1.480	8,8	-2,4	-23,2	-3,9	13,3	1,1	51,6	45,7	1,7	23,8	205,8	19,6
1.908	-3,3	7,8	8,9	8,5	2,1	0,6	22,5	32,3	1,5	10,2	129,0	30,2

**CLASSIFICA SETTORIALE PER VALORE AGGIUNTO 2008
MECCANICA**

Classifica Settoriale per V.A. 2008 - Meccanica

I DATI SONO ESPRESSI IN MIGLIAIA DI EURO

				V.A. agg. settore su V.A. contab. regionale %	V.A. impresa su V.A. settore%	Valore aggiunto			
Pos. Sett.	Pos. Sett.	Pos. Reg.	Pos. Reg.						
V.A. 2008	V.A. 2007	V.A. 2008	Fatt. 2008						
				totale imprese	1,2	62.910			
				imprese guida	1,1	55.533			
2008	2007	2008	2008	Denominazione	Sede	Pr	Attività economica		
1	1	16	20	Intermare Sarda Spa	Tortoli'	OG	Macchine e apparecchi meccanici	38,4	24.174
2	2	51	88	Remosa Spa	Cagliari	CA	Macchine e apparecchi meccanici	16,9	10.632
3		118	250	Cosmin Spa	Capoterra	CA	Macchine e apparecchi meccanici	8,5	5.340
4	6	579	1422	Cometec Srl	Capoterra	CA	Macchine e apparecchi meccanici	2,1	1.341
5	5	607	1657	S.A.R.D.I.L. Srl	Porto Torres	SS	Macchine e apparecchi meccanici	2,0	1.273
6	3	632	1212	Costruzioni Montaggi Industriali Marcis Srl	Capoterra	CA	Macchine e apparecchi meccanici	1,9	1.221
7	11	670	1266	Massidda Ascensori	Cagliari	CA	Macchine e apparecchi meccanici	1,8	1.160
8	4	705	1461	Euro Tecniche Risorse Industriali Srl	Cagliari	CA	Macchine e apparecchi meccanici	1,8	1.108
9	8	724	223	G.M. Carta & C. Spa	Sestu	CA	Macchine e apparecchi meccanici	1,7	1.078
10	7	804	1553	Nuove Tecnologie Industriali Srl	Cagliari	CA	Macchine e apparecchi meccanici	1,6	1.005
11	20	835	1946	R.P. Sarda Realizzazione Progettazione Impianti	Sarroch	CA	Macchine e apparecchi meccanici	1,5	970
12	9	942	168	Consorzio Società Riunite Cossu Srl	Capoterra	CA	Macchine e apparecchi meccanici	1,4	866
13	10	945	1268	Sidertecnica Srl	Cagliari	CA	Macchine e apparecchi meccanici	1,4	864
14	15	1288	2356	Costruzioni Impianti Tecnici Antincendio Srl	Cagliari	CA	Macchine e apparecchi meccanici	1,0	641
15	18	1323	1686	Carpenterie Metalliche Srl	Sassari	SS	Macchine e apparecchi meccanici	1,0	628
16	16	1495	2830	Co.Re.M. - Costruzioni Revisioni Meccaniche Srl	Sestu	CA	Macchine e apparecchi meccanici	0,9	566
17	14	1659	3337	Sardinia Service Srl	Cagliari	CA	Macchine e apparecchi meccanici	0,8	517
18	21	1764	11327	Agroma	Sassari	SS	Macchine e apparecchi meccanici	0,8	486
19	23	1832	3720	Eco.Ind. Ecologia Ed Industria Sardegna Srl	Cagliari	CA	Macchine e apparecchi meccanici	0,7	468
20	17	1899	3659	Azienda Italiana Depuratori Srl	Quartucciu	CA	Macchine e apparecchi meccanici	0,7	452
21	30	2149	4105	Assitec Srl	Cagliari	CA	Macchine e apparecchi meccanici	0,6	400
22	25	2489	1886	Dal Pont Engineering Srl	Selargius	CA	Macchine e apparecchi meccanici	0,5	343

Fatturato	Variazione V. A. %	Variazione Costo lavoro %	Variazione Costi acquisto %	Variazione Attivo %	ROI %	Turnover	V.A. su Attivo %	V.A. su Valore produzione %	V.A. su Costo del lavoro	Cash flow operating su Attivo %	Dispon. su Esigibilità %	Riserve su Attivo %
valori somma					valori mediani							
245.903	14,3	11,1	9,8	3,2	4,7	0,9	28,8	39,8	1,3	6,3	108,4	5,2
214.027	11,9	8,7	17,1	3,9	5,8	0,9	38,5	53,3	1,3	12,2	128,2	7,3
128.108	121,8	24,0	24,9	13,3	19,4	2,0	37,4	18,8	2,4	-0,6	125,7	1,5
24.726	18,4	13,2	11,2	14,9	6,4	0,8	34,5	39,3	1,3	1,9	110,4	3,6
10.811					5,7	1,6	79,7	47,5	1,1		159,0	10,5
2.066	16,2	19,6	45,1	-23,1	8,1	1,9	120,9	64,9	1,1	95,3	129,6	5,6
1.756	8,2	10,0	52,8	3,9	2,5	0,8	56,2	71,9	1,1	34,0	131,6	16,0
2.438	-18,0	-16,1	-62,9	-11,0	2,0	0,6	32,0	52,8	1,2	6,2	85,8	31,0
2.321	70,1	101,4	33,3	55,4	24,0	1,0	51,8	50,3	2,1	-24,7	70,0	6,5
2.008	-20,3	-21,6	-17,6	18,9	17,9	2,6	141,8	54,7	1,2	41,8	189,6	0,1
11.966	16,7	4,8	14,3	15,0	3,6	1,6	14,6	8,9	1,6	14,8	158,4	0,0
1.891	-7,8	-7,4	42,0	2,1	6,1	1,4	76,2	52,7	1,1	49,2	141,7	0,1
1.472	117,0	227,4	254,5	32,0	1,1	1,0	66,3	65,7	1,1	40,3	96,0	13,8
14.183	5,7	4,8	-47,0	2,1	5,8	1,9	11,6	5,4	2,2	9,4	90,9	0,7
2.317	11,1	8,7	22,6	45,7	5,2	0,8	28,8	37,3	1,4	20,8	89,0	10,5
1.188	11,9	9,9	19,8	25,6	10,2	1,1	58,1	53,8	1,3	43,8	143,0	7,4
1.729	23,4	0,4	222,5	11,1	3,5	0,5	19,0	33,7	2,4	-2,9	70,6	25,3
942	2,7	1,1	-5,8	1,3	2,4	0,7	39,7	59,7	1,2	1,3	134,5	7,2
756	-10,6	-71,8	-89,2	-32,4	41,1	0,7	50,5	67,8	5,8	97,3	366,2	38,5
0	22,1	20,0		25,6	12,3	0,0	19,0	70,7	20,3	12,2	171,8	27,9
637	20,3	8,2	-77,1	-10,4	7,8	0,4	30,5	76,1	1,6	14,0	126,8	20,1
654	-13,1	4,8	-14,8	-7,7	2,5	0,2	12,6	62,0	1,3	-27,2	304,7	14,9
542	33,8	32,6	100,0	-4,3	4,7	1,5	110,2	73,8	1,0	6,6	103,3	3,4
1.516	-5,2	35,1	4,0	-8,9	0,4	0,7	15,2	21,3	1,5	2,4	55,9	4,8

**CLASSIFICA SETTORIALE PER VALORE AGGIUNTO 2008
ELETTRONICA**

Classifica Settoriale per V.A. 2008 - Elettronica

I DATI SONO ESPRESSI IN MIGLIAIA DI EURO

				V.A. agg. settore su V.A. contab. regionale %	V.A. impresa su V.A. settore%	Valore aggiunto	
Pos. Sett. V.A. 2008	Pos. Sett. V.A. 2007	Pos. Reg. V.A. 2008	Pos. Reg. V.A. 2008				
				totale imprese	1,0	53.907	
				imprese guida	0,9	46.180	
2008	2007	2008	2008	Denominazione	Sede	Pr Attività economica	
1	1	43	76	Sartec Saras Tecnologie Srl	Assemini	CA Elettronica - Apparecchi medicali e di precisione	11.831
2	33	142	333	Sices E. & I. Srl	Porto Torres	SS Elettronica - Macchine e apparecchi elettrici	4.513
3	2	144	310	Sar - Med Srl	Iglesias	CI Elettronica - Apparecchi medicali e di precisione	4.498
4	3	294	518	Compau Srl	Marrubiu	OR Elettronica - Macchine e apparecchi elettrici	2.396
5	4	360	637	Elettronica Professionale Srl	Sassari	SS Elettronica - Apparecchi medicali e di precisione	2.020
6		474	1698	Soluxia Sarda Srl	Cagliari	CA Elettronica - Macchine e apparecchi elettrici	1.574
7	10	489	977	Teleco S.P.A.	Selargius	CA Elettronica	1.534
8	6	494	940	Oes - Officine Elettromeccaniche Sarde Srl	Elmas	CA Elettronica - Macchine e apparecchi elettrici	1.515
9	5	679	1120	Sistemi Elettrici Telefonici Srl	Cagliari	CA Elettronica - Macchine e apparecchi elettrici	1.142
10	148	700	11342	Telit Wireless Solutions Srl	Cagliari	CA Elettronica	1.111
11	9	756	1229	Neon Europa Srl	Elmas	CA Elettronica - Macchine e apparecchi elettrici	1.047
12	7	888	957	Tervis Spa	Assemini	CA Elettronica	912
13	13	890	1131	Road Engineering Srl	Cagliari	CA Elettronica - Apparecchi medicali e di precisione	910
14	12	933	2546	Td Nuove Tecnologie Spa	Cagliari	CA Elettronica - Macchine e sistemi informatici	876
15	15	1245	381	Equipe Tek Srl	Elmas	CA Elettronica - Macchine e sistemi informatici	661
16	14	1265	2337	S.P.E. Electronics Srl	Sestu	CA Elettronica	655
17	46	1398	1678	Sitor - Sistemi di Tecnologia Ortopedica - Officina Ortopedica Srl	Cagliari	CA Elettronica - Apparecchi medicali e di precisione	600
18	17	1551	1507	Miki Srl	Quartu Sant'Elena	CA Elettronica - Apparecchi medicali e di precisione	551
19	31	1562	1128	Laboratorio Ottico Srl	Sassari	SS Elettronica - Apparecchi medicali e di precisione	547
20	42	1600	1549	Teleton Euroricerche Srl	Elmas	CA Elettronica - Macchine e apparecchi elettrici	535
21	18	1611	2658	Cartellonistica Sarda Srl	San Gavino Monreale	VS Elettronica - Macchine e apparecchi elettrici	530
22	25	1675	2372	Imelco Srl	Abbasanta	OR Elettronica - Macchine e apparecchi elettrici	511
23	34	1774	2330	Orthotecnica Srl	Olbia	OT Elettronica - Apparecchi medicali e di precisione	483
24	29	1810	2914	Cobra Srl	Ardara	SS Elettronica - Apparecchi medicali e di precisione	473
25	30	1885	1960	Officine Ortopediche Dr. Amedeo Incerpi Srl	Cagliari	CA Elettronica - Apparecchi medicali e di precisione	456
26	16	1981	3974	Fial - Srl	Suni	OR Elettronica - Macchine e apparecchi elettrici	435
27	20	1996	4492	Imesa Telecommunication Srl	Ussana	CA Elettronica	433
28	49	2073	5062	Euroip Srl	Sassari	SS Elettronica	414
29	22	2079	2314	Tecnotel Srl	Sassari	SS Elettronica - Macchine e apparecchi elettrici	413
30	11	2085	10629	Scientific Materials Europe Srl (Scimex Srl)	Tortoli'	OG Elettronica - Apparecchi medicali e di precisione	412
31	32	2206	3407	Ecos Elettronica Srl	Elmas	CA Elettronica - Apparecchi medicali e di precisione	389
32	28	2224	2396	Ottica Erdas Srl	Oristano	OR Elettronica - Apparecchi medicali e di precisione	386
33	37	2226	2063	Ireco Srl	Olbia	OT Elettronica - Macchine e apparecchi elettrici	385
34		2400	1796	Eurolight Srl	Jerzu	OG Elettronica - Macchine e apparecchi elettrici	357
35	19	2505	4540	Nurex Srl	Sassari	SS Elettronica - Apparecchi medicali e di precisione	339
36	54	2524	2858	Pinna Leonardo Srl	Sassari	SS Elettronica - Apparecchi medicali e di precisione	336

Fatturato	Variazione V. A. %	Variazione Costo lavoro %	Variazione Costi acquisto %	Variazione Attivo %	ROI %	Turnover	V.A. su Attivo %	V.A. su Valore produzione %	V.A. su Costo del lavoro	Cash flow operating su Attivo %	Dispon. su Esigibilità %	Riserve su Attivo %
valori somma				valori mediani								
136.016	8,0	5,8	0,0	9,2	4,7	0,9	27,5	34,9	1,4	8,5	109,7	3,8
104.927	16,1	11,7	19,6	6,6	4,0	0,8	28,5	42,6	1,3	8,9	102,3	10,7
27.045	23,9	9,5	-22,9	6,6	6,7	1,0	45,6	43,3	1,4	20,1	101,3	1,6
8.053					3,7	0,8	44,3	34,7	1,1	-48,4	123,1	0,1
8.606	5,2	24,9	60,9	31,5	0,6	0,4	18,5	45,2	1,4	22,3	52,6	0,0
5.578	-23,5	-16,9	-40,7	-35,1	3,7	0,9	39,2	42,0	1,3	42,0	88,0	14,2
4.665	-16,7	13,6	39,1	5,7	-0,3	0,8	33,2	41,7	1,1	20,1	110,2	0,0
1.718				-2,3	9,8	0,2	14,7	91,6		13,0	73,2	0,0
2.991	54,5	22,6	39,6	13,3	3,6	0,8	42,8	51,3	1,2	-0,6	130,1	13,2
3.125	19,3	23,7	26,4	49,9	4,9	1,3	62,3	48,8	1,1	25,6	85,0	5,2
2.642	-13,8	-11,9	82,3	7,5	0,9	0,6	26,8	39,8	1,2	1,0	73,3	10,6
0	188,2	412,1		16,8	-0,5	0,0	3,6	58,0	0,9	-3,3	24,2	23,6
2.409	-1,0	5,1	19,9	65,0	5,9	1,3	55,1	43,4	1,2	16,7	193,5	6,8
3.055	-21,0	14,3	-7,6	-4,2	2,7	0,9	25,6	28,8	1,3	6,9	280,3	52,8
2.620	16,2	21,7	-45,6	25,3	3,7	0,5	16,4	34,2	1,8	-2,9	72,8	15,2
1.077	6,8	0,4		37,7	4,0	0,4	31,8	59,6	3,2	0,6	46,7	3,1
7.257	4,8	10,8	-11,9	-2,4	2,4	2,0	18,0	9,1	1,3	8,4	64,6	10,9
1.201	2,5	19,6	57,5	3,4	3,7	0,5	27,5	49,8	1,2	7,6	156,8	31,5
1.739	160,9	-4,4	22,6	9,5	15,3	1,0	32,8	29,6	2,1	6,6	131,3	15,6
1.940	-1,1	-5,7	-19,8	-22,8	11,0	1,5	43,9	28,2	1,8	0,0	103,2	0,9
2.629	51,9	4,9	-13,7	247,5	-2,6	0,9	18,4	20,7	1,2	-20,4	275,6	1,9
1.897	114,0	102,1	169,6	36,6	5,8	1,8	50,0	27,4	1,4	45,1	70,7	0,2
1.021	1,9	-3,0	0,5	31,3	5,5	0,3	17,7	46,5	2,0	8,9	119,3	5,2
1.178	32,7	22,9	49,8	-4,4	6,3	1,7	72,1	43,2	1,2	42,3	119,9	0,0
1.205	53,8	66,6	4,7	-6,8	-5,9	0,7	29,2	40,1	0,9	-17,5	130,7	59,6
912	27,2	15,7	0,3	-3,9	4,1	0,5	27,9	50,2	1,7	11,0	95,3	43,8
1.464	22,9	11,0	14,4	-8,8	12,1	1,5	45,3	32,1	1,4	19,0	160,7	14,3
574	-23,8	9,1	19,6	-16,3	-15,5	0,2	12,6	65,0	0,9	-3,4	40,4	52,9
463	-6,9	-9,7	-27,5	16,7	5,0	0,3	24,2	74,7	1,7	-27,1	94,8	22,2
374	85,7	237,0	41,4	-12,4	1,9	0,1	14,5	83,1	1,3	13,1	32,4	3,8
1.213	4,0	-2,8	-28,9	-28,5	8,8	1,6	55,4	33,9	1,3	25,6	103,4	0,0
8	-56,1	-66,5	-82,0	8,4	9,2	0,0	20,4	76,4	4,4	15,0	60,2	42,7
729	16,1	12,4	75,2	35,3	8,9	0,4	19,6	54,3	2,1	28,9		11,9
1.164	2,9	-3,6	20,0	-16,9	4,3	1,7	56,9	32,8	1,3	-14,4	90,7	0,2
1.380	32,8	20,0	-3,3	21,2	8,2	1,5	40,5	28,4	1,4	8,5	77,7	13,7
1.609					8,6	1,4	30,7	21,5	1,8		148,7	0,5
453	-33,1	3,4	101,4	-6,7	3,8	0,3	21,7	55,3	1,6	10,2	171,0	46,5
933	87,7	153,7	92,7	-15,7	3,0	0,7	25,7	34,9	1,4	44,3	153,1	20,7

**CLASSIFICA SETTORIALE PER VALORE AGGIUNTO 2008
MEZZI DI TRASPORTO**

Classifica Settoriale per V.A. 2008 - Mezzi di Trasporto

I DATI SONO ESPRESI IN MIGLIAIA DI EURO

						V.A. agg. settore su V.A. contab. regionale %	V.A. impresa su V.A. settore%	Valore aggiunto	
Pos. Sett.	Pos. Sett.	Pos. Reg.	Pos. Reg.						
V.A. 2008	V.A. 2007	V.A. 2008	V.A. 2008						
						totale imprese	0,7	39.005	
						imprese guida	0,6	32.565	
				Denominazione	Sede	Pr	Attività economica		
1	1	31	60	Keller Elettromeccanica Spa	Villacidro	VS	Mezzi di trasporto - Cantieristica	35,0	13.666
2	7	233	341	Arbatax Cantieri Nautici Srl	Tortoli'	OG	Mezzi di trasporto - Cantieristica	7,2	2.815
3	4	411	531	Olbia Boat Service Srl	Olbia	OT	Mezzi di trasporto - Cantieristica	4,6	1.806
4	3	435	1207	Acentrica Spa	Cagliari	CA	Mezzi di Trasporto	4,4	1.698
5	6	592	1364	Cantiere Porto Cervo Srl	Arzachena	OT	Mezzi di trasporto - Cantieristica	3,4	1.314
6	85	772	8265	Enia Srl	Santa Teresa Gallura	OT	Mezzi di trasporto - Cantieristica	2,6	1.032
7	9	831	1682	Sarda Costruzioni Industriali Riparazioni Navali Srl	Iglesias	CI	Mezzi di trasporto - Cantieristica	2,5	973
8	16	1000	1428	S.N.O. Service Srl	Olbia	OT	Mezzi di trasporto - Cantieristica	2,1	808
9	12	1007	1497	Cantieri Costa Smeralda Srl	Olbia	OT	Mezzi di trasporto - Cantieristica	2,1	801
10	14	1082	1156	Marina di Puntaldia Srl	Cagliari	CA	Mezzi di trasporto - Cantieristica	1,9	749
11	11	1174	2583	Pacamar Noleggio Natanti Srl	Quartu Sant'Elena	CA	Mezzi di trasporto - Cantieristica	1,8	699
12	10	1250	2595	Cantiere Nautico Gottardi & Deiana Srl	Olbia	OT	Mezzi di trasporto - Cantieristica	1,7	660
13	20	1302	3169	Torpedo Srl	Bolotana	NU	Mezzi di Trasporto	1,6	636
14	29	1337	1363	Gavassino Cantieri Navali Spa	Cagliari	CA	Mezzi di trasporto - Cantieristica	1,6	623
15	25	1700	4766	Carpotek Srl	Elmas	CA	Mezzi di Trasporto	1,3	502
16	40	1879	1660	Marine Assistance International Srl	Olbia	OT	Mezzi di trasporto - Cantieristica	1,2	457
17	5	1940	1534	Novamarine Europa Srl	Olbia	OT	Mezzi di trasporto - Cantieristica	1,1	444
18	24	1968	1463	Caralis Srl	Cagliari	CA	Mezzi di Trasporto	1,1	438
19	23	1984	3377	Velasco Mar Srl	Cagliari	CA	Mezzi di trasporto - Cantieristica	1,1	435
20	19	2012	3842	A.E.M. Aircraft Engines Maintenance Srl	Olbia	OT	Mezzi di Trasporto - Aeromobili	1,1	428
21	18	2063	2231	Cantieri Navali del Levante Srl	Olbia	OT	Mezzi di trasporto - Cantieristica	1,1	417
22	33	2144	3620	Camar Srl	Olbia	OT	Mezzi di trasporto - Cantieristica	1,0	401
23	79	2215	1649	Hupper Srl	Tortoli'	OG	Mezzi di Trasporto	1,0	388
24	28	2289	2075	V.Eng. Srl	Cagliari	CA	Mezzi di trasporto - Cantieristica	1,0	375

Fatturato	Variazione V. A. %	Variazione Costo lavoro %	Variazione Costi acquisto %	Variazione Attivo %	ROI %	Turnover	V.A. su Attivo %	V.A. su Valore produzione %	V.A. su Costo del lavoro	Cash flow operating su Attivo %	Dispon. su Esigibilità %	Riserve su Attivo %	
valori somma						valori mediani							
109.697	15,1	13,2	16,6	10,1	3,5	0,5	19,2	40,0	1,5	7,3	105,6	3,3	
78.911	23,9	13,2	16,5	16,8	4,5	0,5	20,6	39,8	1,5	9,2	107,9	9,4	
34.945	-36,9	7,6	4,3	27,2	-6,2	0,4	16,4	31,6	0,8	-6,9	111,4	22,7	
7.868	135,0	16,5	396,5	-12,3	1,9	0,3	9,3	30,0	3,3	-4,8	48,0	16,6	
5.505	-0,5	1,5	16,7	2,9	7,6	0,9	29,9	31,6	1,7	8,5	244,3	44,7	
2.454	-10,5		-50,0	21,4	1,9	0,1	4,8	69,2		13,1	353,7	1,2	
2.159	7,2	-0,1	-2,3	18,5	6,9	0,5	30,9	45,0	1,4	-2,8	132,5	0,5	
103				296,2	33,2	0,0	33,2			34,1	115,9	0,1	
1.733	9,8	17,2	50,5	-2,2	5,3	1,5	81,5	56,1	1,2	18,4	74,2	15,7	
2.060	39,1	52,9	-87,3	1,1	2,3	0,2	8,9	38,1	1,8	19,3	52,6	38,5	
1.954	9,1	4,4	-14,1	15,1	1,8	0,3	12,5	41,5	1,4	8,1	70,4	20,7	
2.558	13,5	12,8	28,5	0,4	1,6	0,2	4,8	29,2	3,4	3,1	17,5	8,3	
1.052	-12,6	-20,2	4,2	-6,4	3,7	0,5	33,7	66,4	1,4	-0,2	50,3	14,9	
1.048	-24,1	-2,8	35,6	4,9	0,1	0,3	17,0	44,8	1,5	-4,9	104,3	8,5	
811	88,7	-29,1	-68,2	-5,1	-0,7	0,2	13,2	58,5	2,8	59,8	90,7	21,6	
2.160	125,7	159,9	172,4	20,9	5,9	0,6	17,6	26,1	1,5	19,2	277,8	6,6	
415	69,0	78,6	-10,2	6,4	7,7	0,2	23,4	117,6	3,3	9,2	155,6	23,3	
1.753	156,7	191,0	416,9	68,6	3,0	1,0	26,2	26,0	1,2	-38,0	103,4	10,2	
1.909	-65,8	-61,5	-75,7	-29,3	-3,5	0,4	9,9	33,6	0,8	-3,1	46,4	0,1	
2.007	44,6	4,4	16,5	43,5	22,6	1,9	40,9	20,5	2,3	31,0	195,9	30,7	
741	40,8	13,6	-8,7	6,1	42,4	2,2	127,9	58,6	1,6	31,2		1,7	
605	10,3	17,0	80,0	24,8	7,2	0,7	51,9	68,7	1,3	9,2	165,6	0,0	
1.266	5,8	-7,9	74,7	69,6	6,1	0,5	17,8	32,9	1,7	0,9	223,1	3,5	
664	78,2	46,1	-5,1	44,7	27,7	1,5	91,0	59,7	1,5	67,9	113,1	2,9	
1.768		194,8	375,0	45,9	-2,0	0,2	4,6	15,7	1,4	10,3	97,0	43,4	
1.373	34,4	42,9	156,9	31,2	7,0	1,1	30,3	27,4	1,5	47,1	96,6	8,0	

**CLASSIFICA SETTORIALE PER VALORE AGGIUNTO 2008
ALTRE MANIFATTURIERE**

Classifica Settoriale per V.A. 2008 - Altre Manifatturiere

I DATI SONO ESPRESSI IN MIGLIAIA DI EURO

				V.A. agg. settore su V.A. contab. regionale %	V.A. impresa su V.A. settore%	Valore aggiunto			
Pos. Sett. V.A. 2008	Pos. Sett. V.A. 2007	Pos. Reg. V.A. 2008	Pos. Reg. V.A. 2008						
				totale imprese	1,0	54.419			
				imprese guida	0,9	45.242			
2008	2007	2008	2008	Denominazione	Sede	Pr	Attività economica		
1	1	25	39	Isolex Spa	Porto Torres	SS	Altre Manifatturiere	30,7	16.696
2	2	59	40	Rockwool Italia Spa	Iglesias	CI	Altre Manifatturiere	17,5	9.508
3	3	369	425	Cordero Srl	Olbia	OT	Altre Manifatturiere	3,6	1.956
4	4	448	495	Eco Silam Srl	Sestu	CA	Recupero e prep. Riciclaggio	3,1	1.665
5	5	477	1171	Gesam Srl	Sassari	SS	Recupero e prep. Riciclaggio materiali non metallici	2,9	1.563
6	41	563	1242	Ecosystem Srl	La Maddalena	OT	Recupero e prep. Riciclaggio materiali non metallici	2,5	1.383
7	10	589	882	Phoenix One Srl	Elmas	CA	Fabbricazione mobili	2,4	1.323
8	9	768	2246	So.Ma. Ricicla Srl	Selargius	CA	Recupero e prep. Riciclaggio materiali non metallici	1,9	1.038
9	15	830	941	Commercialtecnica Srl	Lanusei	OG	Recupero e prep. Riciclaggio materiali non metallici	1,8	974
10	13	917	6466	West Recycling Srl	Cagliari	CA	Recupero e prep. Riciclaggio materiali non metallici	1,6	882
11	11	938	585	Calegaro Silver Sarda Srl	Cagliari	CA	Gioielleria e oreficeria	1,6	870
12	12	1123	1849	Iso.Ref Srl	Santadi	CI	Altre Manifatturiere	1,3	726
13	26	1439	2302	Ofim Srl	Carbonia	CI	Recupero e prep. Riciclaggio materiali non metallici	1,1	587
14	6	1462	1224	Isolnord Spa	Santa Giusta	OR	Altre Manifatturiere	1,1	578
15		1469	3807	Ecologica 2007 Socrl	Sassari	SS	Recupero e prep. Riciclaggio materiali non metallici	1,1	575
16	46	1580	4370	Ri.Ma.Se. - Riciclo Materie Seconde	Quartu Sant'Elena	CA	Recupero e prep. Riciclaggio materiali non metallici	1,0	542
17	25	1586	2199	Ecosansperate Piccola Srl	San Sperate	CA	Recupero e prep. Riciclaggio materiali non metallici	1,0	540
18	8	1614	1986	Golfo degli Angeli Srl	Cagliari	CA	Altre Manifatturiere	1,0	529
19	17	1648	1355	Sarda Rottami Srl	Porto Torres	SS	Recupero e prep. Riciclaggio	1,0	520
20	42	1714	2579	Metalla Srl	San Sperate	CA	Recupero e prep. Riciclaggio	0,9	500
21	38	1777	2740	Sardiniarredi Srl	Olbia	OT	Fabbricazione mobili	0,9	482
22	23	1850	2625	Ecocentro Demolizioni Srl	Orosei	NU	Recupero e prep. Riciclaggio	0,9	464
23	49	1865	3660	Top Sardegna Games Srl	Narbolia	OR	Fabbricazione di giocattoli	0,8	461
24	20	1931	2529	Recuperi Generali Mediterranei Srl	Ploaghe	SS	Recupero e prep. Riciclaggio materiali non metallici	0,8	447
25	16	1995	1454	S I La M Spa	Sestu	CA	Fabbricazione mobili	0,8	433

Fatturato	Variazione V. A. %	Variazione Costo lavoro %	Variazione Costi acquisto %	Variazione Attivo %	ROI %	Turnover	V.A. su Attivo %	V.A. su Valore produzione %	V.A. su Costo del lavoro	Cash flow operating su Attivo %	Dispon. su Esigibilità %	Riserve su Attivo %
valori somma				valori mediani								
188.319	10,1	19,7	-3,4	8,0	2,8	0,6	21,1	30,5	1,4	4,7	99,2	4,0
159.699	16,3	30,1	7,0	20,9	5,9	0,8	28,9	40,7	1,5	13,5	95,5	4,3
56.156	-4,7	10,3	4,0	32,7	5,9	0,9	27,1	28,9	1,7	13,5	61,6	11,6
55.192	-7,9	10,7	20,8	-2,5	3,1	1,6	27,3	16,7	1,5	4,6	168,3	9,1
6.675	-1,3	19,7	-75,1	10,6	1,1	0,8	24,6	29,3	1,1	-33,1	99,2	0,1
5.812	6,5	4,3	-13,6	-5,4	15,0	1,8	50,9	28,3	1,8	31,1	215,7	43,4
2.511	38,4	39,7	-20,5	14,1	24,7	0,6	36,7	54,5	7,9	36,3	125,7	2,6
2.388	410,3	93,5	82,4	315,2	31,3	1,2	70,2	57,9	4,6	40,2	60,7	0,1
3.298	45,9	43,5	2,0	-0,6	0,4	0,1	5,6	39,9	1,1	2,1	350,7	30,0
1.259	10,8	24,7	-47,6	64,5	3,4	0,4	28,9	79,9	1,4	9,9	57,7	13,7
3.123	55,3	18,0	205,4	64,8	6,0	0,6	18,2	29,1	2,2	-3,8	95,5	4,3
223	27,6	30,1	78,5	11,8	17,5	0,1	44,4	34,9	2,2	50,3	119,8	1,3
5.034	3,1	331,2	-44,3	-3,8	-0,1	0,3	5,7	13,7	1,3	-2,5	92,0	8,9
1.557	3,9	6,9	51,0	25,8	13,3	1,4	65,4	46,4	1,3	17,9	191,9	27,9
1.222	60,4	88,5	81,3	26,2	23,5	1,7	83,0	48,0	1,5	35,2	138,2	0,3
2.421	-48,7	72,8	177,6	-3,8	-8,2	0,3	7,4	20,6	1,0	-2,4	34,0	0,0
615				270,0	3,2	6,5		85,1	1,0	61,7	120,2	0,0
486	183,8	88,6	57,6	11,2	11,6	0,2	17,2	72,0	6,5	19,5	49,0	6,6
1.290	39,9	22,6	63,0	43,4	10,7	1,0	42,9	40,7	1,5	6,6	96,0	4,0
1.441	-46,0	-11,1	-17,0	20,9	-26,9	0,7	25,1	35,6	0,5	12,8	52,2	25,2
2.172	4,4	26,5	-22,4	-0,9	1,5	2,0	49,0	23,4	1,4	14,8	296,7	61,6
1.054	87,3	57,1	27,8	8,4	7,2	0,5	22,7	42,7	2,2	10,1	85,9	2,8
982	75,3	100,0	7,6	54,8	1,6	0,5	22,9	46,0	1,2	-23,6	85,5	0,2
1.031	16,3	87,2	3,8	47,9	14,3	0,8	36,5	42,7	2,1	35,3	121,3	9,4
653	147,8	104,4	180,6	225,0	14,8	1,4	100,4	67,0	1,2	74,5	62,6	0,3
1.087	7,7	17,3	1,0	7,3	5,4	1,0	43,1	41,0	1,5	14,4	72,9	4,1
2.017	-25,9	23,0	6,4	146,3	-0,5	0,6	13,4	21,4	1,2	5,0	46,8	7,0

**CLASSIFICA SETTORIALE PER VALORE AGGIUNTO 2008
ENERGIA, GAS E ACQUA**

Classifica Settoriale per V.A. 2008 - Energia, Gas e Acqua

I DATI SONO ESPRESI IN MIGLIAIA DI EURO

						V.A. agg. settore su V.A. contab. regionale %	V.A. impresa su V.A. settore%	Valore aggiunto	
Pos. Sett. V.A. 2008	Pos. Sett. V.A. 2007	Pos. Reg. V.A. 2008	Pos. Reg. Fatt. 2008	Denominazione	Sede	Pr	Attività economica		
						totale imprese	7,6	401.557	
						imprese guida	7,5	397.384	
1	1	1	3	SARlux Spa	Sarroch	CA	Energia Elettrica, Gas	75,8	304.438
2	2	6	14	Abbanoa Spa	Cagliari	CA	Raccolta, Depurazione e Distribuzione Acqua	12,9	51.904
3		30	186	Sardeolica Srl	Uta	CA	Energia Elettrica, Gas	3,5	14.200
4	3	41	29	Ottana Energia Spa	Nuoro	NU	Energia Elettrica, Gas	3,1	12.295
5	30	160	16	Energ.It Spa	Cagliari	CA	Energia Elettrica, Gas	1,0	4.065
6	11	165	1252	Energia Verde Srl	Capoterra	CA	Energia Elettrica, Gas	1,0	3.846
7	6	180	270	Isgas Srl	Cagliari	CA	Energia Elettrica, Gas	0,9	3.575
8	5	212	491	Fontenergia Spa	Lanusei	OG	Energia Elettrica, Gas	0,8	3.061

Fatturato	Variazione V. A. %	Variazione Costo lavoro %	Variazione Costi acquisto %	Variazione Attivo %	ROI %	Turnover	V.A. su Attivo %	V.A. su Valore produzione %	V.A. su Costo del lavoro	Cash flow operating su Attivo %	Dispon. su Esigibilità %	Riserve su Attivo %
valori somma					valori mediani							
1.129.165	13,2	3,9	36,3	2,3	3,4	0,2	9,4	39,9	1,8	9,8	118,6	2,7
1.118.335	0,2	7,5	22,6	12,3	4,7	0,3	11,1	37,3	4,5	9,7	114,1	2,2
673.214	13,2	25,0	25,7	12,3	25,6	0,7	31,7	40,6	83,9	12,9	185,6	1,3
186.064	-15,8	8,0	2,6	27,8	-1,0	0,3	7,6	25,9	1,1	-4,3	118,6	3,0
13.296					4,2	0,1	13,8	59,5	13,0		106,3	17,0
80.994	-11,8	-3,8	22,6	-1,8	12,3	1,7	25,6	14,7	2,1	10,9	199,4	35,7
146.378		3,9	70,9	65,3	2,5	4,2	11,7	2,7	1,4	-22,5	109,7	5,9
2.367		80,0	200,0	19,7	6,3	0,1	9,4	68,0	142,4	9,7		0,3
10.149	0,2	2,7	-22,5	-18,0	4,7	0,3	10,5	34,1	3,0	13,4	29,0	0,0
5.873	-22,4	7,5	-7,3	-18,1	4,7	0,2	8,9	42,7	5,9	-0,8	41,8	0,0

**CLASSIFICA SETTORIALE PER VALORE AGGIUNTO 2008
COSTRUZIONI**

Classifica Settoriale per V.A. 2008 - Costruzioni

I DATI SONO ESPRESI IN MIGLIAIA DI EURO

				V.A. agg. settore su V.A. contab. regionale %	V.A. impresa su V.A. settore %	Valore aggiunto		
Pos. Sett. V.A. 2008	Pos. Sett. V.A. 2007	Pos. Reg. V.A. 2008	Pos. Reg. V.A. 2008					
				totale imprese	13,6	718.959		
				imprese guida	5,6	296.829		
2008	2007	2008	2008	Denominazione	Sede	Pr Attività economica		
1	2	35	219	Impresa Manca - Costruzioni Generali Spa	Sarroch	CA Costruzioni - Edilizia e Genio Civile	1,8	12.796
2	1	50	221	Mi.No.Ter. Spa	Cagliari	CA Costruzioni - Edilizia e Genio Civile	1,6	11.309
3	3	61	584	Impresa di Costruzioni Ing. Raffaello Pellegrini Srl	Cagliari	CA Costruzioni - Edilizia e Genio Civile	1,3	9.371
4	7	67	206	Medigas Srl	Cagliari	CA Costruzioni - Installazione Servizi in Fabbriato	1,2	8.640
5	5	98	91	Coop. Compagnia Opere Civili Srl	Serrenti	VS Costruzioni - Completamento Edifici	0,9	6.499
6	656	112	852	Nord-Est Costruzioni Srl	Arzachena	OT Costruzioni - Edilizia e Genio Civile	0,8	5.793
7	10	116	360	Tepor Spa	Cagliari	CA Costruzioni - Installazione Servizi in Fabbriato	0,8	5.506
8	9	123	119	Geremeas Srl	Cagliari	CA Costruzioni - Edilizia e Genio Civile	0,7	5.121
9	12	125	187	Consorzio Mss - Monni - Siti - Sea	Assemini	CA Costruzioni - Installazione Servizi in Fabbriato	0,7	5.090
10	13	135	407	Multiss Spa	Sassari	SS Costruzioni - Edilizia e Genio Civile	0,7	4.835
11	8	138	236	Antonio Puddu Impresa Costruzioni Edili Srl	Cagliari	CA Costruzioni - Edilizia e Genio Civile	0,7	4.699
12	15	148	459	A.S.E. Impianti	Portoscuso	CI Costruzioni - Installazione Servizi in Fabbriato	0,6	4.386
13	16	153	251	Antonio Puddu Costruzioni Srl	Cagliari	CA Costruzioni - Edilizia e Genio Civile	0,6	4.272
14	38	157	634	Proservice Spa	Cagliari	CA Costruzioni - Completamento Edifici	0,6	4.192
15	6	159	638	Nuova ItalCostruzioni Srl	Cagliari	CA Costruzioni - Edilizia e Genio Civile	0,6	4.098
16	82	164	1434	Kenzia Srl	Olbia	OT Costruzioni - Edilizia e Genio Civile	0,5	3.847
17	32	178	2574	Cualbu Srl	Cagliari	CA Costruzioni - Edilizia e Genio Civile	0,5	3.590
18	18	184	185	Tecno Sarda Industrie Srl	Carbonia	CI Costruzioni	0,5	3.529
19	20	194	453	Fi.Bi. Srl	Cagliari	CA Costruzioni - Edilizia e Genio Civile	0,5	3.259
20	14	198	485	Ed.I.Co.M. Edilizia Industriale Costruzioni Metall Srl	Sassari	SS Costruzioni - Edilizia e Genio Civile	0,4	3.215
21	24	205	2364	So.Fin.Gi. Srl	Alghero	SS Costruzioni - Edilizia e Genio Civile	0,4	3.174
22	29	218	256	Novaco Srl	Sassari	SS Costruzioni - Edilizia e Genio Civile	0,4	3.027
23	28	223	1012	Pro.Ges.Nord Sardegna Srl	Porto Torres	SS Costruzioni - Installazione Servizi in Fabbriato	0,4	2.959
24	21	235	329	C.E.A. - Srl	Sassari	SS Costruzioni - Edilizia e Genio Civile	0,4	2.782
25	22	241	588	F.Lli Loi Srl	Orosei	NU Costruzioni - Edilizia e Genio Civile	0,4	2.754
26	39	261	11361	Sarda Vibrocementi Srl	Castelsardo	SS Costruzioni - Edilizia e Genio Civile	0,4	2.614
27	30	264	368	Sarda Condotte Costruzioni Srl	Macomer	NU Costruzioni - Cantieri Edili	0,4	2.598
28	43	265	630	Immobiliare Stradivari Srl	Arzachena	OT Costruzioni - Edilizia e Genio Civile	0,4	2.591
29	45	268	296	S.A.I.Bo. Srl	Villacidro	VS Costruzioni - Cantieri Edili	0,4	2.573
30	157	276	457	Isg Costruzioni Srl	Cagliari	CA Costruzioni - Edilizia e Genio Civile	0,4	2.545
31	35	285	386	Geom. Giuseppe Angius Costruzioni Srl	Porto Torres	SS Costruzioni - Edilizia e Genio Civile	0,3	2.457
32	36	297	621	G.D.S. - Srl	Sarroch	CA Costruzioni - Installazione Servizi in Fabbriato	0,3	2.381
33	68	299	755	P.Aul. Immobiliare Srl	Olbia	OT Costruzioni - Edilizia e Genio Civile	0,3	2.371
34	46	308	1227	C.A.P. -Cemento Armato Precompresso Spa	Cagliari	CA Costruzioni - Edilizia e Genio Civile	0,3	2.286
35		317	465	Co.Sa.Co. - Compagnia Sarda Costruzioni Srl	Cagliari	CA Costruzioni - Edilizia e Genio Civile	0,3	2.258
36	41	318	344	Andreoni Srl	Cagliari	CA Costruzioni - Edilizia e Genio Civile	0,3	2.253
37	25	326	471	Francesco Cancellu Srl	Nuoro	NU Costruzioni - Edilizia e Genio Civile	0,3	2.207
38	59	329	351	Piu e Piu Srl	Cagliari	CA Costruzioni - Edilizia e Genio Civile	0,3	2.197
39	281	333	8076	Suergia Srl	Quartu Sant'Elena	CA Costruzioni - Edilizia e Genio Civile	0,3	2.172
40	55	343	543	C.e.t.i.s. Srl	Olbia	OT Costruzioni - Installazione Servizi in Fabbriato	0,3	2.114
41	26	349	176	Alpes Costruzioni Srl	Sassari	SS Costruzioni - Edilizia e Genio Civile	0,3	2.082
42	206	350	7207	Convesa Srl	Cagliari	CA Costruzioni - Edilizia e Genio Civile	0,3	2.069
43	23	355	809	Cor.Edil Srl	Villacidro	VS Costruzioni - Edilizia e Genio Civile	0,3	2.040
44	40	357	10960	Ifit Sogat Spa	Alghero	SS Costruzioni - Edilizia e Genio Civile	0,3	2.035
45	74	359	1337	Emme Costruzioni F.Lli Melis Srl	Serramanna	VS Costruzioni - Edilizia e Genio Civile	0,3	2.029
46	42	367	723	Tekma	Cagliari	CA Costruzioni - Installazione Servizi in Fabbriato	0,3	1.971
47	491	374	332	Azimut Costruzioni Srl	Arzachena	OT Costruzioni - Edilizia e Genio Civile	0,3	1.921
48	47	377	414	Aurelio Porcu & Figli Spa	Cagliari	CA Costruzioni - Edilizia e Genio Civile	0,3	1.905
49	53	381	1201	Cosacem Costruttori Srl	Portoscuso	CI Costruzioni - Edilizia e Genio Civile	0,3	1.883
50	71	385	167	Pavan Costruzioni Generali Srl	Cagliari	CA Costruzioni - Edilizia e Genio Civile	0,3	1.871
51	50	387	373	Peru e Muntoni Srl	Olbia	OT Costruzioni - Edilizia e Genio Civile	0,3	1.870

Fatturato	Variazione V. A. %	Variazione Costo lavoro %	Variazione Costi acquisto %	Variazione Attivo %	ROI %	Turnover	V.A. su Attivo %	V.A. su Valore produzione %	V.A. su Costo del lavoro	Cash flow operating su Attivo %	Dispon. su Esigibilità %	Riserve su Attivo %
valori somma					valori mediani							
2.013.884	11,3	5,5	-5,3	10,3	3,9	0,6	15,1	32,4	1,3	2,2	122,7	1,9
626.616	15,4	7,9	6,4	11,5	4,5	0,6	23,1	44,1	1,4	5,2	113,0	5,3
12.033	32,1	3,4	7,4	58,5	13,3	0,3	29,3	37,4	1,9	9,5	111,7	1,8
11.996	-76,3	18,3	-33,9	5,5	2,5	0,1	6,2	61,1	3,3	22,3	74,9	53,3
5.039	27,0	18,8	-42,6	26,1	2,1	0,0	5,5	22,2	1,7	3,1	101,6	0,3
12.393	50,5	59,1	33,6	49,1	4,9	1,0	68,5	69,6	1,1	8,0	107,1	2,1
24.051	-2,3	-8,4	-58,5	-6,7	3,1	0,4	11,0	37,0	1,5	-10,6	194,1	4,1
3.411		5,0	181,5	202,1	121,5	0,7	125,3	164,8	34,7	110,0		9,7
7.524	15,5	8,1	21,9	11,0	3,0	0,2	14,8	41,4	1,3	3,8	140,6	5,8
19.373	1,8	-2,7	-11,1	41,9	5,4	0,8	21,5	26,4	1,4	-32,0	99,1	0,0
13.239	33,3	35,3	86,8	9,5	3,1	0,9	36,4	38,2	1,3	-20,4	148,4	12,5
6.994	30,6	10,8	38,4	-9,2	10,1	1,4	99,3	66,1	1,2	8,0	179,5	37,0
11.480	-10,6	-7,2	-13,5	-7,9	9,4	1,4	58,6	37,8	1,3	25,7	161,1	21,3
6.319	24,2	24,1	49,1	52,4	3,6	1,1	76,9	69,5	1,1	-15,5	181,2	0,1
10.810	22,0		50,8	2,1	6,2	0,2	6,2	30,7		3,3	295,3	6,9
4.671	98,7	83,7	-8,1	43,4	27,8	2,0	177,9	79,0	1,2	-12,2	210,0	5,7
4.664	-29,6	5,6	-19,1	65,9	5,6	0,1	8,4	87,8	9,4	8,6	57,6	12,4
2.048	177,6			-7,4	33,0	0,2	37,5	87,1		41,7	39,6	10,1
1.056	53,7	-2,2	37,6	4,1	1,6	0,0	9,2	42,7	1,4	8,7	109,4	11,3
13.301	5,0	9,7	20,3	-4,9	4,8	1,2	32,4	26,2	1,2	-8,4	118,4	0,0
6.367	13,7	6,7	-34,0	6,7	7,6	0,5	23,1	51,2	1,6	6,0	275,6	69,4
6.008	-12,3	-6,6	-14,2	35,8	4,5	1,3	71,6	51,5	1,1	3,4	77,3	6,1
1.182	21,1	3,4	-28,6	11,5	5,6	0,0	9,1	66,7	2,6	-3,7	343,1	11,3
10.584	22,6	-4,7	-21,2	6,3	2,4	0,3	7,5	28,1	1,7	2,3	108,6	5,3
2.915	19,5	24,7	-28,2	7,7	15,8	1,0	99,2	72,6	1,2	24,4	161,1	9,3
8.111	-2,1	46,9	-30,3	-16,0	16,1	0,7	22,8	45,9	3,7	0,5	211,2	33,3
5.007	-2,8	4,9	-13,3	134,4	2,2	0,1	7,0	45,3	2,7	3,9	210,9	6,6
0	27,5		4,1	-24,6	6,6	0,0	6,6	47,7		-11,8		0,7
7.425	9,1	-0,3	7,6	8,1	8,3	0,9	32,2	28,3	1,5	32,7	94,8	3,3
4.706	34,2	-2,5	-30,6	-2,4	7,0	0,2	8,4	44,1	8,3	0,0	265,4	2,6
8.978	35,9	39,7	57,6	67,4	2,2	0,6	17,3	19,4	1,2	2,0	83,4	1,4
6.338	187,6	10,6	-98,2	3,0	25,9	0,9	34,9	65,9	3,9	60,7	135,3	2,4
7.217	9,2	10,0	18,0	5,1	0,8	0,4	14,2	32,0	1,1	1,4	105,3	4,2
4.774	8,9	12,6	57,4	11,4	6,9	2,0	97,7	51,4	1,1	1,1	90,2	5,9
3.863	55,4	-20,3	-77,7	40,0	22,7	0,7	41,4	37,2	3,2	7,0	107,6	0,1
2.411	21,0	23,6	31,6	28,8	1,5	0,1	13,5	37,6	1,1	3,1	103,3	1,9
6.264					4,3	1,5	53,1	34,5	1,1		86,5	1,4
7.837	13,6	15,2	43,8	30,3	1,6	0,6	17,9	25,9	1,1	87,2	103,7	0,1
6.181	-12,7	-21,9	-48,8	-15,1	2,4	0,2	8,5	48,8	2,0	0,1	144,2	15,2
7.720	29,8	10,0	0,0	14,2	14,6	0,5	14,9	23,3	66,6	-30,6	203,4	0,0
112	274,5	-59,8		22,2	42,8	0,0	47,5	62,8	14,0	16,4	152,0	2,0
5.422	17,8	14,3	18,5	26,1	10,4	0,9	35,8	36,8	1,6	32,4	164,7	11,1
13.616	-17,4	-4,0	-3,6	1,8	1,6	1,3	20,1	14,9	1,3	10,6	87,6	8,3
168	187,0	20,5		-35,9	34,7	0,0	40,8		9,0	45,4	146,5	2,7
3.601	-26,5	-28,0	-19,6	-25,8	6,0	2,8	161,1	56,6	1,1	31,8	97,4	3,3
0	1,8	13,6	-60,0	92,9	4,0	0,0	5,3	87,6	15,2	4,9	5,1	1,9
2.207	37,1	39,9	-94,1	48,0	5,2	1,3	115,5	91,3	1,1	9,9	166,0	10,3
4.100	2,0	-0,7	24,2	35,2	4,1	1,2	56,9	51,2	1,1	49,6	103,0	0,5
8.075	404,2	18,1	251,5	76,0	90,2	4,4	104,9	23,8	7,5	74,4	216,3	4,1
6.832	1,1	1,5	-22,0	-1,0	1,6	0,3	8,4	28,4	1,3	5,1	92,7	10,6
2.459	4,8	7,6	-38,5	-27,2	7,0	1,8	135,9	76,2	1,1	32,9	139,0	14,5
14.258	25,2	23,8	33,7	-22,5	1,7	0,7	9,4	17,8	1,3	8,5	99,9	3,3
7.356	0,6	4,4	104,2	-1,6	3,1	0,5	11,6	26,5	1,4	5,1	66,8	27,5

segue **Classifica Settoriale per V.A. 2008 - Costruzioni**

I DATI SONO ESPRESSI IN MIGLIAIA DI EURO

Pos. Sett.	Pos. Sett.	Pos. Reg.	Pos. Reg.	V.A. 2008	V.A. 2007	V.A. 2008	V.A. 2007	Denominazione	Sede	Pr	Attività economica	V.A. agg. settore su V.A. contab. regionale %	V.A. impresa su V.A. settore%	Valore aggiunto
												13,6	5,6	718.959
52	31	386	266	EuroCostruzioni Srl	Sassari	SS	Costruzioni - Edilizia e Genio Civile	0,3	1.870					
53	37	393	967	Insar Srl	Olbia	OT	Costruzioni - Edilizia e Genio Civile	0,3	1.852					
54	60	394	367	Cooperativa Edile Orani Scrl	Orani	NU	Costruzioni - Edilizia e Genio Civile	0,3	1.850					
55	1219	407	762	S.I.A.G. Srl	Sassari	SS	Costruzioni - Edilizia e Genio Civile	0,3	1.810					
56	129	415	314	La Serenissima Srl	Olbia	OT	Costruzioni - Edilizia e Genio Civile	0,2	1.793					
57	44	420	1124	Istituto Turistico Immobiliare Srl	Orosei	NU	Costruzioni - Edilizia e Genio Civile	0,2	1.765					
58	133	421	499	A.L. Costruzioni Srl	Cagliari	CA	Costruzioni - Edilizia e Genio Civile	0,2	1.761					
59	80	429	1584	Multimmobiliare	Sassari	SS	Costruzioni	0,2	1.745					
60	96	453	958	S.C.I.R. Sarda Costruzioni Industrie Riunite Spa	Cagliari	CA	Costruzioni - Edilizia e Genio Civile	0,2	1.654					
61	79	454	670	Gattermayer Srl Impianti e Costruzioni	Cagliari	CA	Costruzioni - Installazione Servizi in Fabbricato	0,2	1.653					
62	69	456	1352	Edilpiemme Srl	Sassari	SS	Costruzioni - Edilizia e Genio Civile	0,2	1.650					
63	98	459	686	Co.Ge.A. - Costruzioni Generali Acquedotti Srl	Cagliari	CA	Costruzioni - Edilizia e Genio Civile	0,2	1.636					
64	88	460	392	C.E.S.I. Costruzioni Edili Stradali Industriali Srl	Selargius	CA	Costruzioni - Edilizia e Genio Civile	0,2	1.635					
65	86	487	252	Edil.Se.Ar. Srl	Narcao	CI	Costruzioni - Edilizia e Genio Civile	0,2	1.540					
66	97	492	986	Impresa Costruzioni Generali Srl	Elmas	CA	Costruzioni - Edilizia e Genio Civile	0,2	1.527					
67	2634	508	975	Sarda Gestioni Turistiche Srl	Cagliari	CA	Costruzioni - Edilizia e Genio Civile	0,2	1.493					
68	72	509	2127	Vacomic Srl	Cagliari	CA	Costruzioni - Edilizia e Genio Civile	0,2	1.490					
69	89	512	594	Euroteck Sardegna Srl	Cagliari	CA	Costruzioni - Cantieri Edili	0,2	1.487					
70	64	515	496	Saba Costruzioni Srl	Ozieri	SS	Costruzioni - Cantieri Edili	0,2	1.480					
71	81	521	2773	Costruzioni Impianti Srl	Lanusei	OG	Costruzioni - Installazione Servizi in Fabbricato	0,2	1.466					
72	54	522	1407	Costruzioni Manutenzioni Cermelli Srl	Porto Torres	SS	Costruzioni - Edilizia e Genio Civile	0,2	1.465					
73	70	526	9888	Icnos Spa	Cagliari	CA	Costruzioni - Edilizia e Genio Civile	0,2	1.459					
74	1276	525	1504	Pl. ESSE C. Costruzioni Srl	Sassari	SS	Costruzioni	0,2	1.459					
75	58	531	652	Dott. Mario Ticca Srl	Sassari	SS	Costruzioni - Edilizia e Genio Civile	0,2	1.451					
76	883	537	624	Ce.A.B.	Cagliari	CA	Costruzioni - Edilizia e Genio Civile	0,2	1.433					
77	83	548	578	F.F. Serici Srl	Guspini	VS	Costruzioni - Edilizia e Genio Civile	0,2	1.411					
78	62	554	509	So.Ge.La. Società Gestione Lavori Spa	Cagliari	CA	Costruzioni - Cantieri Edili	0,2	1.401					
79	61	562	494	Ser.Lu. Costruzioni Srl	Cagliari	CA	Costruzioni - Edilizia e Genio Civile	0,2	1.384					
80	85	566	1218	M. B. M. Srl	Cagliari	CA	Costruzioni - Installazione Servizi in Fabbricato	0,2	1.374					
81	108	574	1720	Ser.A.T. Servizi Ambientali Tecnologici Srl	Cagliari	CA	Costruzioni - Cantieri Edili	0,2	1.357					
82	188	580	8325	Simtec Srl	Sassari	SS	Costruzioni - Edilizia e Genio Civile	0,2	1.337					
83	78	583	11418	Sviluppo 88 Srl	Tempio Pausania	OT	Costruzioni - Edilizia e Genio Civile	0,2	1.335					
84	197	586	527	Scavi e Trasporti Srl	Porto Torres	SS	Costruzioni - Cantieri Edili	0,2	1.331					
85	94	593	1057	Meridiana Scrl	Meana Sardo	NU	Costruzioni - Installazione Servizi in Fabbricato	0,2	1.312					
86	56	595	787	Costa Est Srl	Arzachena	OT	Costruzioni - Edilizia e Genio Civile	0,2	1.303					
87	189	598	844	Sarda Opus	Serdiana	CA	Costruzioni - Edilizia e Genio Civile	0,2	1.299					
88	99	606	259	Ainocal Srl	Arzachena	OT	Costruzioni - Edilizia e Genio Civile	0,2	1.278					
89	110	610	326	Ceptram Srl	Cagliari	CA	Costruzioni - Edilizia e Genio Civile	0,2	1.267					
90	267	614	3048	Romangia Servizi Srl	Sorso	SS	Costruzioni - Completamento Edifici	0,2	1.262					
91	107	617	523	Todde Gian Carlo Srl	Cagliari	CA	Costruzioni - Edilizia e Genio Civile	0,2	1.259					
92	100	623	2152	Società Investimenti e Sviluppo De Spa	Sassari	SS	Costruzioni - Edilizia e Genio Civile	0,2	1.247					
93	77	625	1658	Sarda Residences - Sa.Res Srl	Cagliari	CA	Costruzioni - Edilizia e Genio Civile	0,2	1.243					
94		627	1446	Lumat Srl	Selargius	CA	Costruzioni - Edilizia e Genio Civile	0,2	1.243					
95	471	631	4165	Gester Costruzioni Srl	Olbia	OT	Costruzioni	0,2	1.223					
96	120	636	394	Edile Orgosolo Scrl	Orgosolo	NU	Costruzioni - Edilizia e Genio Civile	0,2	1.216					
97	173	638	11054	Golfo Aranci S.P.A. - Società di Trasformazione Urbana	Golfo Aranci	OT	Costruzioni - Edilizia e Genio Civile	0,2	1.208					
98	152	641	888	Edil-Cetis Srl	Olbia	OT	Costruzioni - Edilizia e Genio Civile	0,2	1.199					
99	155	646	735	Dau Calcestruzzi 2001	Arzachena	OT	Costruzioni - Cantieri Edili	0,2	1.195					
100	126	651	336	C.E.P. Scrl	Dorgali	NU	Costruzioni - Edilizia e Genio Civile	0,2	1.185					
101	90	667	1283	Consorzio per il Nucleo di Industrializzazione del Sulcis	Portoscuso	CI	Costruzioni - Edilizia e Genio Civile	0,2	1.161					
102	140	676	1545	Cala Blu Srl	Sassari	SS	Costruzioni - Edilizia e Genio Civile	0,2	1.146					

Fatturato	Variazione V.A.%	Variazione Costo lavoro %	Variazione Costi acquisto %	Variazione Attivo %	ROI %	Turnover	V.A. su Attivo %	V.A. su Valore produzione %	V.A. su Costo del lavoro	Cash flow operating su Attivo %	Dispon. su Esigibilità %	Riserve su Attivo %
valori somma					valori mediani							
2.013.884	11,3	5,5	-5,3	10,3	3,9	0,6	15,1	32,4	1,3	2,2	122,7	1,9
626.616	15,4	7,9	6,4	11,5	4,5	0,6	23,1	44,1	1,4	5,2	113,0	5,3
10.426	-20,6	-14,9	-22,5	-3,9	2,2	1,7	30,3	19,0	1,3	0,4	102,2	5,5
3.033	-13,6	2,0	-20,9	66,3	5,3	0,3	18,9	60,8	1,9	8,6	23,1	1,5
7.428	9,9	4,4	58,8	8,2	5,2	1,3	33,4	24,7	1,4	0,9	111,6	14,1
3.835			323,1	18,1	42,3	0,9	42,3	69,4		71,7		14,8
8.531	78,6		-8,5	-37,1	18,8	0,9	18,9	42,9		58,8	437,5	4,2
2.635	-7,8	3,7	-56,5	74,3	2,1	0,1	6,3	52,0	2,0	-1,2	173,1	5,5
5.760	79,5	-27,6	-87,0	-15,9	6,8	0,2	7,5	72,4	11,6	7,2	173,0	31,5
1.850	23,1			-0,2	3,7	0,1	6,9	77,2		5,1	93,2	31,4
3.054	32,6	43,9	-69,7	27,8	2,4	0,2	12,0	27,5	1,3	-1,2	113,0	7,4
4.473	16,4	17,7	34,1	36,1	7,2	1,6	57,7	35,8	1,2	9,0	117,2	5,6
2.172	9,3	46,5	-56,4	16,0	5,0	0,2	18,6	44,8	1,4	38,3	178,7	26,4
4.348	33,4	24,8	63,2	5,3	3,3	0,3	10,0	27,9	1,7	10,5	108,8	9,6
7.167	21,5	5,2	-29,0	-9,5	3,0	0,6	13,1	26,9	1,4	-10,7	134,0	1,9
10.760	13,2	11,6	279,5	52,1	4,9	2,7	39,0	14,8	1,2	12,1	111,3	6,3
2.966	23,6	40,2	-13,2	8,6	0,2	0,2	8,1	33,7	1,2	-12,3	281,1	2,5
2.995				76,9	0,6	0,1	5,0	47,8	1,6	3,6	27,7	3,3
1.337	0,6	26,1	12,5	77,5	2,4	0,2	20,2	36,5	1,2	-8,5	98,3	3,6
4.946	13,0	5,1	1,0	58,3	11,2	1,4	42,2	26,9	1,4	-3,4	119,4	0,0
5.801	-6,9	-6,6	44,6	1,1	2,8	0,4	11,1	22,2	1,5	6,8	97,0	1,3
965	4,6	-7,0	98,4	49,8	2,2	0,2	23,9	45,6	1,2	-35,3	109,9	0,3
2.087	-18,4	-23,5	41,0	5,5	4,5	0,9	60,7	63,3	1,1	0,4	58,4	4,1
31	-3,2	-18,9		10,8	2,3	0,0	3,3	42,6	3,6	1,0	84,0	5,8
1.943				306,0	29,6	7,7		75,1	1,1	65,6	100,3	3,4
4.545	-14,6	-14,5	-18,5	29,9	1,2	0,2	7,1	16,4	1,3	-3,2	109,2	9,6
4.740			12,4	36,6	11,7	0,4	12,5	18,3		-11,8	276,0	0,0
5.118	2,2	-0,2	16,0	-6,8	4,2	1,6	44,1	27,0	1,3	13,9	222,4	48,6
5.663	-13,5	-4,7	24,4	-1,1	1,5	0,7	17,5	24,2	1,4	4,0	90,1	5,4
5.824	-17,5	5,1	22,8	36,0	3,0	1,6	37,2	23,7	1,2	-14,4	148,8	13,8
2.431	0,6	2,4	14,0	20,2	1,8	1,6	90,6	41,9	1,1	-30,9	137,5	10,4
1.687	23,0	25,8	-28,1	10,7	3,1	1,0	78,6	80,4	1,1	55,4	151,8	3,0
100	68,8		-99,8	6,1	5,8	0,0	6,0	90,7		0,3		0,0
0	-6,0	63,7	-61,0	40,2	1,4	0,0	5,9	60,6	5,6	9,0	97,4	4,1
5.522	79,4	41,7		121,0	8,0	1,8	44,0	21,8	1,5	1,9	72,5	0,0
2.788	3,9	7,4	31,4	-5,1	2,6	1,4	64,3	51,3	1,1	21,1	401,0	41,0
3.688	-26,8	-16,8	-12,3	132,4	1,8	0,1	5,2	27,5	2,0	-9,8	126,7	48,6
3.433	64,6	68,0	226,5	40,7	6,2	1,4	51,6	33,4	1,2	27,7	106,6	1,4
10.527	4,3	10,6	-9,7	4,8	3,4	1,4	16,5	13,4	1,4	-15,2	101,2	3,0
8.218	15,4	21,3	27,5	15,1	8,2	2,5	39,0	16,7	1,3	30,1	93,1	16,9
863	107,9	143,2	157,4	75,8	17,6	1,6	233,5	73,5	1,1	16,1	167,8	12,3
5.536	13,3	-7,8	4,1	-36,1	13,2	1,8	40,3	30,2	1,6	61,7	99,8	2,9
1.324	2,6			-3,4	2,3	0,1	5,7	81,7		6,4	64,9	0,0
1.756	-12,6	-4,0	0,0	167,7	-0,1	0,1	7,8	67,1	1,1	0,9	9,5	0,1
2.031					11,4	2,5	154,4	61,0	1,1	40,5	100,2	0,0
529	211,2			26,8	46,1	0,2	51,3	91,3		31,6	99,9	13,6
7.140	17,5	16,4	-20,1	13,5	4,3	2,1	35,2	19,8	1,3	10,3	107,1	4,5
0	43,5	14,8	1,8	13,9	4,3	0,0	5,6	37,1	39,0	-11,6		25,9
3.283	33,8	12,6	-42,3	59,4	18,8	0,9	33,9	37,8	2,3	42,8	90,5	0,3
4.027	34,3	45,0	20,6	-4,5	3,7	1,0	29,8	28,5	1,8	7,8	113,0	13,0
7.983	16,9	19,5	20,2	29,9	3,2	2,1	31,0	14,3	1,3	-10,1	94,3	3,6
2.295	-11,5	-18,1	-11,0	1,8	-0,2	0,0	1,3	36,2	1,5	1,2	316,4	107,4
1.902	21,3	48,2	90,1	-1,3	4,6	0,3	15,2	60,2	2,1	18,0	437,4	0,0

segue **Classifica Settoriale per V.A. 2008 - Costruzioni**

I DATI SONO ESPRESSI IN MIGLIAIA DI EURO

				V.A. agg. settore su V.A. contab. regionale %	V.A. impresa su V.A. settore%	Valore aggiunto			
Pos. Sett. V.A. 2008	Pos. Sett. V.A. 2007	Pos. Reg. V.A. 2008	Pos. Reg. V.A. 2008						
				totale imprese	13,6	718.959			
				imprese guida	5,6	296.829			
2008	2007	2008	2008	Denominazione	Sede	Pr	Attività economica		
103	144	677	4773	Angius Giuseppe e Figli Srl	Cagliari	CA	Costruzioni - Edilizia e Genio Civile	0,2	1.146
104	93	682	2621	Nuova Pula Costruzioni Srl	Pula	CA	Costruzioni - Edilizia e Genio Civile	0,2	1.136
105	160	690	1281	Impianti Trattamento Acque Srl	Sedini	SS	Costruzioni - Edilizia e Genio Civile	0,2	1.126
106	118	693	1567	Compagnia Immobiliare Costruzioni Srl	Quartu Sant'Elena	CA	Costruzioni - Edilizia e Genio Civile	0,2	1.124
107	113	697	1165	Edil Coghenes Srl	Alghero	SS	Costruzioni - Edilizia e Genio Civile	0,2	1.118
108	185	699	2073	Sarritzu Impresa Costruzioni Srl	Cagliari	CA	Costruzioni - Edilizia e Genio Civile	0,2	1.111
109	728	706	914	Lotto 3B Srl	Palau	OT	Costruzioni - Edilizia e Genio Civile	0,2	1.107
110	174	708	1245	I.T.A.L.I.C.O.S. Srl	Domusnovas	CI	Costruzioni - Edilizia e Genio Civile	0,2	1.101
111	163	712	1079	Sarcos Srl	Sanluri	VS	Costruzioni - Edilizia e Genio Civile	0,2	1.098
112	115	713	2831	Edilit Srl	Cagliari	CA	Costruzioni - Installazione Servizi in Fabbricato	0,2	1.097
113	84	716	1669	Comater Isolamenti Srl	Macomer	NU	Costruzioni - Installazione Servizi in Fabbricato	0,2	1.087
114	171	718	2039	So.Mi.Ca.	Carbonia	CI	Costruzioni - Edilizia e Genio Civile	0,2	1.086
115	57	721	714	Impresa Murru Giovanni Srl	Quartucciu	CA	Costruzioni - Edilizia e Genio Civile	0,2	1.085
116	131	723	1813	Co.Ma.Ind. Srl	Cagliari	CA	Costruzioni - Edilizia e Genio Civile	0,2	1.079
117	135	725	1427	S2 Telecomunicazioni Srl	Cagliari	CA	Costruzioni - Installazione Servizi in Fabbricato	0,1	1.076
118	156	731	299	Impresa Nivola Costruzioni Srl	Orani	NU	Costruzioni - Edilizia e Genio Civile	0,1	1.072
119	186	740	883	Nuova Cantieri Srl	Cardedu	OG	Costruzioni - Edilizia e Genio Civile	0,1	1.065
120		741	2031	La Piramide Costruzioni Srl	Sassari	SS	Costruzioni - Completamento Edifici	0,1	1.065
121	124	752	2232	Commercializzazioni, Gestioni Fabbricati, Rappresentanze Spa	Cagliari	CA	Costruzioni - Edilizia e Genio Civile	0,1	1.054
122	117	753	1945	Sorso Servizi	Sorso	SS	Costruzioni - Edilizia e Genio Civile	0,1	1.053
123	101	754	1061	Co.Ar.	Tortoli'	OG	Costruzioni - Edilizia e Genio Civile	0,1	1.051
124	650	759	2449	Manutenzioni Costruzioni e Tecnologie Industriali Srl	Cagliari	CA	Costruzioni	0,1	1.046
125	146	762	786	Saime Srl	Oristano	OR	Costruzioni - Installazione Servizi in Fabbricato	0,1	1.043
126	123	763	2037	Edilmar Srl	Sassari	SS	Costruzioni - Edilizia e Genio Civile	0,1	1.043
127		766	1888	Impianti Elettrici Civili Industriali Srl	Assemini	CA	Costruzioni - Edilizia e Genio Civile	0,1	1.041
128	119	775	11346	Vacanze 90 Srl	Tempio Pausania	OT	Costruzioni - Edilizia e Genio Civile	0,1	1.029
129	106	785	4586	Il Vecchio Acquedotto - Centro Luna e Sole Srl	Sassari	SS	Costruzioni - Edilizia e Genio Civile	0,1	1.020
130	130	787	2480	Su Pranu Srl	Cagliari	CA	Costruzioni - Edilizia e Genio Civile	0,1	1.018
131	125	792	918	Im.A.Di.Co. Srl	Oristano	OR	Costruzioni - Edilizia e Genio Civile	0,1	1.013
132	136	796	1770	Nugoro	Nuoro	NU	Costruzioni - Edilizia e Genio Civile	0,1	1.009
133	167	799	1401	Impresa Costruzioni Romolo Tilocca - Iccort Srl	Nuoro	NU	Costruzioni - Edilizia e Genio Civile	0,1	1.007
134	315	809	803	Gecla	Selargius	CA	Costruzioni - Edilizia e Genio Civile	0,1	1.000
135	333	812	2876	Elle. Pi.	Golfo Aranci	OT	Costruzioni - Cantieri Edili	0,1	997
136	213	814	1608	So.Ge.Co.Ma. Srl	Sardara	VS	Costruzioni - Edilizia e Genio Civile	0,1	997
137	161	820	2182	Soc. Coop. Tempest Scrl	Sarroch	CA	Costruzioni - Edilizia e Genio Civile	0,1	993

Fatturato	Variazione V. A. %	Variazione Costo lavoro %	Variazione Costi acquisto %	Variazione Attivo %	ROI %	Turnover	V.A. su Attivo %	V.A. su Valore produzione %	V.A. su Costo del lavoro	Cash flow operating su Attivo %	Dispon. su Esigibilità %	Riserve su Attivo %	
valori somma					valori mediani								
2.013.884	11,3	5,5	-5,3	10,3	3,9	0,6	15,1	32,4	1,3	2,2	122,7	1,9	
626.616	15,4	7,9	6,4	11,5	4,5	0,6	23,1	44,1	1,4	5,2	113,0	5,3	
414	24,4	-4,5	106,6	87,8	8,1	0,1	20,3	25,4	1,7	-43,3	399,7	0,0	
1.034	-10,3	-11,6	-83,3	14,8	3,5	0,9	97,3	94,4	1,0	-5,8	109,0	0,0	
2.295	27,7	10,1	-41,4	-18,9	3,4	0,6	31,9	48,3	1,4	-25,3	106,2	16,3	
1.876	7,5	-7,0	5,3	4,9	2,3	0,2	11,1	32,3	1,8	-0,6	157,1	5,4	
2.525	4,9	-67,4	-43,2	-6,3	19,8	0,5	21,4	41,4	15,5	1,9		37,2	
1.375	38,2	-6,3		83,6	3,6	0,1	4,6	73,1	12,5	4,5	153,6	20,8	
3.206	322,5	16,7	-98,0	15,7	8,4	0,2	8,6	21,6	52,7	39,6	164,2	0,3	
2.382	31,1	24,0	35,9	16,8	29,6	1,1	51,2	47,6	2,5	7,7	258,7	34,6	
2.739	26,9	17,5	33,2	48,0	7,7	0,9	34,3	39,3	1,9	8,8	77,6	4,0	
941	3,5	7,8	-52,6	45,3	3,0	0,1	15,0	28,6	1,4	1,7	121,8	3,8	
1.746	-20,9	-11,9	-6,4	5,2	7,4	1,2	74,0	62,3	1,1	13,1	115,7	9,3	
1.399	27,8	24,8	67,7	12,3	3,9	1,5	114,3	72,8	1,1	22,4	187,9	0,9	
4.131	-38,6	-4,6	-27,5	-17,7	2,8	0,6	16,0	46,2	1,4	-56,3	110,3	13,9	
1.589	8,0	13,7	-23,0	11,9	3,7	1,9	131,7	67,6	1,0	11,4	106,5	0,2	
2.060	10,8	9,2	19,9	10,3	4,0	0,7	38,5	51,6	1,1	-24,9	101,0	3,3	
8.792	20,6	5,8	30,6	70,5	3,2	0,6	6,9	6,9	2,7	-40,4	122,4	6,1	
3.295	32,6	52,4	33,2	5,2	4,3	1,1	34,7	34,1	1,3	76,6	100,5	0,0	
1.407					31,7	4,5	338,1	75,5	1,1		111,0	0,0	
1.266	3,0	5,0		9,4	4,9	0,1	7,1	82,9	50,2	7,1	23,1	1,1	
1.473	0,2	-5,1	-11,8	5,1	11,8	1,7	122,9	70,0	1,2	11,1	49,5	9,5	
2.778	-12,8	26,8	202,2	-16,4	7,9	0,4	16,2	48,4	2,6	18,3	100,8	3,1	
1.134	260,7	221,5		119,7	-26,0	2,4	222,6	92,2	0,9	-28,5	93,3	0,0	
3.692	14,0	8,5	92,7	36,7	3,4	1,6	45,4	29,8	1,1	16,6	100,3	0,0	
1.401	1,9	-32,0	-89,9	0,3	7,1	0,1	9,8	71,0	4,2	6,4	351,8	16,8	
1.516	25,7	29,9	-9,5	-6,4	2,1	1,4	96,4	68,6	1,0	-32,8	120,1	5,5	
0	-1,3	-34,7		-8,7	3,3	0,0	9,2	90,3	21,0	16,7	37,5	16,7	
444	-9,0	86,3	-25,0	-0,1	11,2	0,1	13,5	52,9	7,5	10,0		80,8	
1.117	1,7	5,9		-2,6	13,9	0,2	14,1	89,9	56,6	13,7	311,2	34,5	
3.194	-0,7	-1,6	204,0	85,3	7,9	1,4	44,2	31,7	1,3	-61,6	192,6	8,2	
1.632	4,1	6,9	18,2	-9,8	1,5	1,4	89,0	61,0	1,1	5,2	178,4	7,7	
2.094	17,2	9,3	154,2	17,8	7,1	0,4	18,5	25,5	1,7	-23,8	216,8	3,5	
3.625	83,8			4,7	4,6	0,4	11,0	32,6	1,9	2,6	403,7	2,6	
926	92,5	95,5	-71,4	20,2	1,3	0,1	9,9	86,2	1,3	-11,3	52,6	20,3	
1.824	41,6	-3,0	126,2	50,1	44,4	1,7	90,7	54,3	2,0	53,6	384,9	2,7	
1.302	13,4	9,2	33,3	12,1	11,0	1,9	141,3	76,2	1,1	16,5	207,3	12,9	

**CLASSIFICA SETTORIALE PER VALORE AGGIUNTO 2008
COMMERCIO E RIPARAZIONE
AUTOVEICOLI E MOTOVEICOLI**

Classifica Settoriale per V.A. 2008 - Comm. Ripar. Autoveicoli e Moto

I DATI SONO ESPRESI IN MIGLIAIA DI EURO

Pos. Sett. V.A. 2008	Pos. Reg. V.A. 2008	Pos. V.A. 2007	Pos. V.A. 2008	Denominazione	Sede	Pr	Attività economica	V.A. agg. settore su V.A. contab. regionale %	V.A. impresa su V.A. settore%	Valore aggiunto
							totale imprese	2,0	108.110	
							imprese guida	1,6	86.960	
1	1	93	23	Acentro Srl	Cagliari	CA	Commercio Autoveicoli		6,2	6.668
2	7	206	47	Automax di Putzu & C. Spa	Olbia	OT	Commercio Autoveicoli		2,9	3.164
3	5	211	53	Auto A Spa	Sassari	SS	Commercio Autoveicoli		2,8	3.064
4	3	250	51	Acentro Veicoli Industriali Spa	Cagliari	CA	Commercio Autoveicoli		2,5	2.673
5	4	258	70	GLM Spa	Sassari	SS	Manutenzione e riparazione autoveicoli		2,4	2.641
6	273	191		Novauto Srl	Monastir	CA	Manutenzione e riparazione autoveicoli		2,4	2.557
7	10	275	99	Pincar Srl	Olbia	OT	Commercio Autoveicoli		2,4	2.547
8	11	317	61	Nuova Special Car Srl	Elmas	CA	Commercio Autoveicoli		2,1	2.261
9	8	377	81	Zunino Auto Srl	Sassari	SS	Commercio Autoveicoli		1,8	1.911
10	59	406	1583	Carbus Srl	Iglesias	CI	Manutenzione e riparazione autoveicoli		1,7	1.835
11	12	435	255	Autoricambi Torres Srl	Sassari	SS	Commercio Autoveicoli		1,6	1.708
12	23	484	161	Mario Seruis Automobili Srl	Cagliari	CA	Commercio Autoveicoli		1,4	1.544
13	19	494	115	Società Importazione e Vendita Automezzi e Veicoli Srl	Quartu Sant'Elena	CA	Commercio Autoveicoli		1,4	1.526
14	32	534	105	Lai Automobili Srl	Cagliari	CA	Commercio Autoveicoli		1,3	1.448
15	16	545	1880	Cooperativa Park Auto Sarda Scrl	Cagliari	CA	Manutenzione e riparazione autoveicoli		1,3	1.414
16	22	572	227	Eurobus Service Spa	Sassari	SS	Commercio di parti e accessori di autoveicoli		1,3	1.360
17	28	609	213	Angelo Ottolini Spa	Cagliari	CA	Commercio Autoveicoli		1,2	1.270
18	9	617	590	Officina Turrutana Srl	Porto Torres	SS	Manutenzione e riparazione autoveicoli		1,2	1.259
19	17	619	110	Compagnia Italiana Automobili Spa - C.I.A. Spa	Cagliari	CA	Commercio Autoveicoli		1,2	1.258
20	44	641	238	Siboncar Spa	Nuoro	NU	Commercio Autoveicoli		1,1	1.204
21	20	650	173	De' Carroz Srl	Cagliari	CA	Commercio di parti e accessori di autoveicoli		1,1	1.188
22	26	675	192	German Car Srl	Sassari	SS	Commercio Autoveicoli		1,1	1.153
23	18	703	139	Autoprestige Srl	Sassari	SS	Commercio Autoveicoli		1,0	1.109
24	37	704	246	Auto Oggi Srl	Olbia	OT	Commercio Autoveicoli		1,0	1.109
25	38	730	748	Metalsulcis Srl	Cagliari	CA	Commercio Autoveicoli		1,0	1.073
26	33	735	129	Auto Vendita Veicoli e Meccaniche Spa	Cagliari	CA	Manutenzione e riparazione autoveicoli		1,0	1.068
27	40	802	159	Ottolini Spa	Sassari	SS	Commercio Autoveicoli		0,9	1.006
28	35	843	277	Fasauto Srl	Oristano	OR	Commercio Autoveicoli		0,9	962
29	31	901	274	Autoclub Service Srl	Sassari	SS	Commercio Autoveicoli		0,8	901
30	13	910	2000	Ca.L.Gas. Srl	Cagliari	CA	Commercio al Dettaglio Carburante		0,8	889
31	47	958	836	Samer Service Srl	Sassari	SS	Manutenzione e riparazione autoveicoli		0,8	853
32	34	985	276	Confalonieri Srl	Sassari	SS	Commercio Autoveicoli		0,8	817
33	53	1003	302	Graziano Catte & C. Srl	Nuoro	NU	Commercio Autoveicoli		0,7	806
34	29	1019	146	Pn Auto di G.Nieddu Srl	Tortoli'	OG	Commercio Autoveicoli		0,7	792
35	52	1076	10607	Società Esercizi e Servizi Stradali Oristanesi Srl	Tramatza	OR	Commercio al Dettaglio Carburante		0,7	751
36	105	1116	218	P.L.E.C. Srl	Oristano	OR	Commercio Autoveicoli		0,7	731
37	54	1119	573	A.M.R. Motori Srl	San Giovanni Suergiu	CI	Commercio Autoveicoli		0,7	729
38	27	1132	172	Sun Car Srl	Sassari	SS	Commercio Autoveicoli		0,7	723
39	42	1162	319	Silvio Boi Auto Spa	Bari Sardo	OG	Manutenzione e riparazione autoveicoli		0,7	705
40	39	1168	441	Autocarbonia - Srl	Cagliari	CA	Manutenzione e riparazione autoveicoli		0,6	701
41	46	1171	416	Autodelta Srl	Assemini	CA	Commercio Autoveicoli		0,6	700
42	57	1204	695	Marcomoto Srl	Oristano	OR	Commercio e Riparazione Motoveicoli		0,6	678
43	43	1282	758	Boninu Srl	Nuoro	NU	Commercio Autoveicoli		0,6	644
44	51	1319	412	William Srl	Terralba	OR	Commercio Autoveicoli		0,6	630
45	68	1352	2769	Carrozzeria Muelli	Olbia	OT	Manutenzione e riparazione autoveicoli		0,6	616
46	65	1366	710	Macchine Attrezzature Ricambi Industriali Srl	Assemini	CA	Commercio Autoveicoli		0,6	609
47	30	1404	148	Af Classic Srl	Sestu	CA	Manutenzione e riparazione autoveicoli		0,6	597
48	55	1431	285	Due Ci - Srl	Cagliari	CA	Commercio Autoveicoli		0,5	589
49	45	1455	728	La Nuova Casa del Cuscinetto Srl	Elmas	CA	Commercio di parti e accessori di autoveicoli		0,5	580
50	62	1471	881	Al Ricambio Srl	Cagliari	CA	Commercio di parti e accessori di autoveicoli		0,5	574
51	74	1512	3533	Servizi e Trasporti 2000 Scrl.	Cagliari	CA	Altre attività di manutenzione e soccorso stradale		0,5	561

Fatturato	Variazione V. A. %	Variazione Costo lavoro %	Variazione Costi acquisto %	Variazione Attivo %	ROI %	Turnover	V.A. su Attivo %	V.A. su Valore produzione %	V.A. su Costo del lavoro	Cash flow operating su Attivo %	Dispon. su Esigibilità %	Riserve su Attivo %
valori somma						valori mediani						
1.241.367	4,0	4,2	-6,9	4,0	4,0	1,3	19,0	14,1	1,3	3,4	117,8	6,0
933.224	2,8	3,8	-8,8	4,4	4,3	1,7	18,7	11,3	1,4	4,4	123,7	8,7
116.978	-30,3	-6,5	-36,5	-29,4	-0,9	2,0	11,5	5,6	1,0	-6,3	126,7	0,1
43.463	9,2	5,2	5,1	38,8	3,7	1,6	11,3	5,8	1,7	-6,0	124,1	0,9
39.149	0,4	1,6	-12,4	4,0	3,8	2,6	20,4	7,8	1,3	1,8	125,3	7,4
39.986	-13,5	-5,3	4,9	-13,9	3,9	1,6	10,4	6,5	1,8	8,1	133,1	8,7
29.119	-14,3	2,1	-12,9	1,6	-1,0	1,8	16,2	8,7	1,1	-6,2	139,3	19,1
13.085	-11,8	20,9	0,6	79,7	14,7	1,4	27,6	19,3	2,3	17,5	290,3	31,2
22.380	8,6	9,3	-18,1	19,2	4,3	1,8	20,8	11,3	1,4	-5,0	112,2	32,6
34.870	-1,4	5,6	-11,1	-24,8	4,1	1,9	12,3	5,6	1,7	1,6	120,8	24,9
26.280	-20,8	0,5	-18,5	2,0	0,5	2,0	14,8	6,8	1,3	-13,2	116,8	21,1
1.851	214,2	0,3	-31,7	27,4	12,7	0,2	18,8	99,0	5,6	17,1	220,0	80,8
10.626	-23,8	-8,9	-18,2	0,0	0,5	0,6	10,0	15,7	1,3	7,3	85,7	5,1
14.948	6,7	-3,4	-30,5	-44,7	-4,8	2,9	30,3	9,1	0,9	-4,6	109,7	0,6
19.887	-1,4	2,3	-2,5	0,5	-0,6	2,4	18,1	6,4	1,0	2,5	158,3	0,0
21.681	33,0	50,3	10,4	-8,3	6,8	3,6	24,0	6,6	1,5	6,3	126,0	13,8
1.523	-16,1	-11,4	-37,5	-14,7	0,2	1,5	140,3	92,8	1,0	6,8	295,5	1,7
11.817	-8,1	-9,0	-61,2	-53,4	3,4	0,9	10,8	11,4	1,6	-37,9	394,6	2,3
12.255	-1,6	-12,6	-13,4	-2,3	5,2	2,5	26,3	8,8	1,3	18,7	131,5	13,9
4.986	-46,5	-32,4	-16,2	24,3	-1,7	0,6	14,5	25,2	1,0	-9,0	106,9	2,7
20.790	-21,7	1,5	-8,2	0,1	-0,8	2,2	13,3	5,4	1,0	5,0	102,8	2,7
11.289	54,0	104,9	-5,5	30,5	6,0	1,7	17,8	10,3	1,6	4,1	140,2	2,8
13.868	-22,3	5,2	2,1	-0,2	5,2	2,7	22,9	8,2	1,3	15,4	160,4	29,1
13.053	-13,7	15,9	-8,7	47,1	-0,3	1,9	17,0	7,9	1,1	2,6	91,7	1,8
17.240	-28,9	-6,1	-33,3	-39,5	2,1	2,5	15,9	6,3	1,3	9,3	143,8	26,7
10.980	12,2	-1,6	-24,9	-29,4	7,9	2,0	20,1	9,0	2,0	11,1	139,8	20,5
3.924	13,9	29,8	-41,3	1,6	3,5	0,7	19,5	27,2	1,3	6,1	77,5	6,0
18.248	-1,7	-2,7	-2,5	11,8	4,5	2,0	11,4	5,7	1,8	1,9	98,9	1,3
15.159	19,6	-4,3	3,3	7,8	-4,4	3,5	22,9	6,6	0,9	8,0	121,9	8,6
9.771	-3,2	17,7	1,2	13,4	5,9	1,9	18,7	8,4	1,7	7,1	228,7	1,6
9.910	-22,0	7,0	-16,3	-20,5	2,4	2,6	23,4	8,4	1,3	-5,0	125,8	29,7
1.429	-59,4	-100,0	-100,0	-15,4	13,4	0,4	22,5	57,2		30,1	19,7	16,1
3.466	15,1	47,6	74,3	51,3	-13,7	2,3	57,3	24,5	0,8	19,9	112,0	0,0
9.855	-19,2	-11,8	-24,2	13,6	5,7	2,4	19,8	8,0	1,5	-9,8	129,6	12,9
8.718	20,7	4,1	6,0	4,4	0,0	1,3	12,0	6,8	1,3	6,7	196,6	11,5
16.262	-35,5	10,3	-20,6	26,6	-2,8	1,7	8,3	4,8	0,9	6,3	85,7	23,2
8	7,3	-84,7	-97,0	-4,4	13,9	0,0	18,7	68,3	12,5	12,6	43,7	5,8
12.057	106,5	13,6	-13,7	14,3	5,6	1,8	10,7	5,5	2,2	-14,2	107,6	6,3
5.163	12,2	43,8	1,2	6,7	12,9	1,8	26,1	14,0	2,3	15,9	354,6	62,5
13.972	-44,1	-5,2	-32,2	3,7	-2,7	1,8	9,6	5,1	0,9	-0,4	107,4	0,0
8.472	-11,7	3,4	-9,0	-5,6	2,1	2,0	16,7	7,2	1,2	3,1	159,5	8,3
6.486	-17,0	-10,6	-33,3	-19,3	5,0	2,0	21,8	8,7	1,4	-22,9	127,5	5,2
6.768	-5,9	-6,2	-14,0	39,8	4,7	1,5	15,2	10,3	1,6	2,0	91,3	7,2
4.300	14,3	11,1	2,6	11,7	4,0	2,1	33,0	15,5	1,3	28,4	119,4	0,0
3.852	-18,8	3,5	-39,0	-17,1	0,3	0,9	15,4	16,0	1,5	11,3	84,6	34,6
6.874	-10,8	-4,3	-40,8	14,2	2,0	1,7	15,6	9,9	1,2	15,9	105,6	8,6
968	18,9	3,5	25,7	92,8	5,2	0,4	28,1	55,1	1,6	-0,6	42,1	53,4
4.155	14,5	16,4	-10,8	15,0	4,7	1,2	18,3	14,1	1,4	2,1	98,8	17,7
15.933	-50,5	0,1	-29,6	-16,0	-2,3	1,9	7,1	3,1	0,8	2,0	135,4	19,4
9.456	-9,0	-7,8	-8,5	4,8	4,5	2,6	16,2	6,0	1,6	4,8	111,6	0,3
4.079	-25,2	5,7	-8,5	33,0	4,2	1,1	15,8	14,1	1,5	30,2	135,0	2,0
3.301	4,0	9,0	1,0	9,9	-0,1	0,7	12,2	17,2	1,1	-9,2	182,8	44,8
688	19,1	13,7		-11,9	6,1	3,5	284,1	81,5	1,1	1,5	103,6	3,8

segue **Classifica Settoriale per V.A. 2008 - Comm. Ripar. Autoveicoli e Moto**

I DATI SONO ESPRESSI IN MIGLIAIA DI EURO

				V.A. agg. settore su V.A. contab. regionale %	V.A. impresa su V.A. settore%	Valore aggiunto	
Pos. Sett. V.A. 2008	Pos. Sett. V.A. 2007	Pos. Reg. V.A. 2008	Pos. Reg. V.A. 2008				
				totale imprese	2,0	108.110	
				imprese guida	1,6	86.960	
2008	2007	2008	2008	Denominazione	Sede	Pr	Attività economica
52	67	1519	571	Autor Srl	Cagliari	CA	Manutenzione e riparazione autoveicoli
53	69	1520	2101	Sarda Riparazioni Veicoli Industriali Srl	Sassari	SS	Manutenzione e riparazione autoveicoli
54	119	1522	460	Angelo Cocco Srl	Cagliari	CA	Commercio Autoveicoli
55	63	1562	1506	Tuttomoto Srl	Sassari	SS	Commercio e Riparazione Motoveicoli
56	128	1605	2990	A.T.P. Servizi Srl	Sassari	SS	Altre attività di manutenzione e soccorso stradale
57	58	1611	566	Canalis Automobili Srl	Oristano	OR	Manutenzione e riparazione autoveicoli
58	71	1626	677	Ciccio Service Srl	Olbia	OT	Commercio al Dettaglio Carburante
59	14	1648	85	Olbicar Spa	Olbia	OT	Commercio Autoveicoli
60	91	1652	788	Bonamici Auto Srl	Nuoro	NU	Commercio Autoveicoli
61	84	1653	3065	N G Srl	Elmas	CA	Manutenzione e riparazione autoveicoli
62	88	1669	450	Amici del Sahara - Srl	Cagliari	CA	Commercio Autoveicoli
63	99	1703	2914	Cocco Albino & Figli	Cagliari	CA	Manutenzione e riparazione autoveicoli
64	80	1769	3777	Autorimessa Italia Srl	Elmas	CA	Altre attività di manutenzione e soccorso stradale
65	79	1829	1085	Prontogomma Sardegna Srl	Cagliari	CA	Commercio di parti e accessori di autoveicoli
66	64	1877	738	Top Car And Business Srl	Oristano	OR	Commercio Autoveicoli
67		1898	306	Petretto G.A. Srl	Ozieri	SS	Commercio Autoveicoli
68	96	1904	447	Mtc Auto	Oristano	OR	Commercio Autoveicoli
69	72	1940	1340	Fra.Ma Srl	Cagliari	CA	Commercio di parti e accessori di autoveicoli
70	85	1961	931	Verve Srl	Cagliari	CA	Commercio Autoveicoli
71	75	1973	1203	Motor Vogue Srl	Cagliari	CA	Commercio Autoveicoli
72	125	2002	3325	Autofficina Fiori Luigi Srl	Sassari	SS	Manutenzione e riparazione autoveicoli
73	83	2032	69	Mesu e Rios Srl	Ozieri	SS	Commercio al Dettaglio Carburante
74	82	2033	2843	Cavi Service	Santa Giusta	OR	Commercio Autoveicoli
75	107	2052	5365	Officina Riparazioni Automezzi Srl	Elmas	CA	Manutenzione e riparazione autoveicoli
76	95	2055	440	Euro Costruzioni Meccaniche Industriale Srl	Sassari	SS	Commercio Autoveicoli
77	122	2076	254	Trans Auto Commerciale Srl	Sassari	SS	Commercio Autoveicoli
78		2097	5446	I.R.P. Service Srl	Cagliari	CA	Manutenzione e riparazione autoveicoli
79	190	2100	1264	Futura Srl	Olbia	OT	Commercio Autoveicoli
80	113	2115	1555	Autoclub Srl	Sassari	SS	Commercio Autoveicoli
81	201	2117	10977	Transarda Meccanica Srl	Olbia	OT	Manutenzione e riparazione autoveicoli
82	138	2133	793	Olbiafuoristrada 4X4 Srl	Olbia	OT	Commercio Autoveicoli
83	253	2151	2017	Ams - Società Cooperativa	Cagliari	CA	Manutenzione e riparazione autoveicoli
84	89	2169	574	Pittau Motors	Iglesias	CI	Commercio Autoveicoli
85	87	2171	2024	Autosmeralda Srl	Olbia	OT	Manutenzione e riparazione autoveicoli
86	123	2189	1410	Società Consortile Imprenditori Sanluresi Srl	Sanluri	VS	Manutenzione e riparazione autoveicoli
87	76	2206	1028	Partco Ricambi Srl	Cagliari	CA	Commercio di parti e accessori di autoveicoli
88	106	2255	857	Nuova Raf.Co. Srl	Cagliari	CA	Commercio di parti e accessori di autoveicoli
89	162	2275	808	Antare	Quartu Sant'Elena	CA	Commercio al Dettaglio Carburante
90	97	2276	666	Nuova Organizzazione Regionale Distribuzione Carri Srl	Sassari	SS	Commercio Autoveicoli
91	109	2321	1973	Iata Autotrasport Autosport Gottardi Srl	Cagliari	CA	Manutenzione e riparazione autoveicoli
92	135	2330	4536	Salis Meccanica Srl	Sassari	SS	Manutenzione e riparazione autoveicoli
93	101	2335	2195	CARlo Pellerano Srl	Cagliari	CA	Commercio Autoveicoli

Fatturato	Variazione V.A.%	Variazione Costo lavoro %	Variazione Costi acquisto %	Variazione Attivo %	ROI %	Turnover	V.A. su Attivo %	V.A. su Valore produzione %	V.A. su Costo del lavoro	Cash flow operating su Attivo %	Dispon. su Esigibilità %	Riserve su Attivo %
valori somma					valori mediani							
1.241.367	4,0	4,2	-6,9	4,0	4,0	1,3	19,0	14,1	1,3	3,4	117,8	6,0
933.224	2,8	3,8	-8,8	4,4	4,3	1,7	18,7	11,3	1,4	4,4	123,7	8,7
5.174	7,7	1,0	-6,6	19,9	1,8	1,6	17,2	10,7	1,4	-14,4	180,4	31,1
1.358	11,3	5,4	12,7	111,7	8,0	1,0	42,1	41,2	1,3	15,4	185,1	17,3
6.310	81,5	19,8	-0,3	-10,3	10,5	2,0	17,6	7,3	2,6	-0,1	245,1	45,3
1.941	0,4	37,2	-27,6	21,0	6,4	0,5	14,6	24,0	2,6	2,7	106,9	33,3
883	88,7	67,9	22,2	20,9	23,1	2,3	138,5	60,4	1,2	9,1	138,7	2,8
5.239	-9,4	28,7	-26,2	-14,2	2,5	2,3	22,9	10,0	1,3	4,7	164,1	44,4
4.435	5,6	59,8	13,0	4,4	6,5	3,4	40,4	11,8	1,5	26,8	156,0	11,2
25.264	-72,6	14,6	14,8	23,5	-2,4	1,0	2,1	1,9	0,6	-16,2	56,1	4,8
3.683	27,9	13,6	-15,4	26,2	9,6	2,4	34,0	14,0	1,6	2,4	94,4	0,1
854	19,4	20,1	54,1	1,8	1,8	0,6	36,6	52,4	1,1	5,8	127,1	0,9
6.400	22,1	20,6	17,4	-9,6	5,5	2,7	22,0	7,8	1,6	4,8	110,7	21,1
912	31,8	35,7	4,8	21,7	8,6	0,7	41,1	54,2	1,6	12,1	77,6	17,3
623	10,2	22,2		17,8	44,8	1,0	80,7	77,7	2,4	54,4		52,3
2.729	6,3	3,9	-20,8	-6,9	5,1	1,3	22,8	17,2	1,3	-13,1	119,6	4,0
4.012	-14,4	-4,2	-49,8	8,5	3,3	0,8	9,4	12,2	1,7	-6,1	93,6	6,8
8.646					-2,1	1,1	5,5	5,3	0,9		212,8	11,1
6.416	15,9	19,8	-24,0	-16,7	6,0	3,1	21,8	6,5	1,4	18,6	139,3	23,5
2.196	-6,1	2,3	-2,9	15,1	7,6	1,5	29,4	20,2	1,4	0,8	101,2	8,3
3.152	1,6	-11,0	-16,4	8,4	5,1	0,9	13,2	12,5	2,2	-4,6	105,2	0,7
2.456	-6,0	1,2	-23,2	95,8	2,1	1,0	18,2	17,6	1,3	-16,7	123,7	7,3
762	46,9	8,3	6,9	25,5	61,4	1,6	88,7	54,0	3,7	69,2	420,2	11,6
30.058	-2,8	4,2	36,8	8,6	3,8	4,4	6,2	1,4	3,4	12,0	109,0	8,0
937	-2,8	-1,5	-32,5	-11,6	0,5	1,0	44,4	43,3	1,1	2,0	105,6	6,4
336	19,7	5,3	16,7	7,1	14,3	0,7	89,5	74,8	1,2	13,7	108,2	0,2
6.494	4,0	18,0	63,0	52,1	1,9	2,6	16,8	6,4	1,2	-7,6	122,8	9,6
10.738	37,5	-9,2	5,6	-8,5	4,1	1,7	6,7	3,8	2,6	-4,7	103,9	0,0
327		-31,6	-65,0	-48,0	10,7	0,2	20,4	30,8	2,2	-59,4	166,8	32,4
2.327	182,1	-39,4	-70,3	-74,4	10,3	1,2	21,4	15,4	1,9	111,9	113,3	0,4
1.890	23,3	3,3		60,7	4,4	0,3	7,1	20,9	4,3	19,2	104,9	21,3
0	233,6			1,4	22,7	0,0	25,1	72,8		17,1	211,1	8,9
3.669	62,9	-25,2	-47,9	-8,0	4,7	1,0	11,3	13,1	2,0	-7,5	113,6	8,9
1.412		260,4	293,6	29,3	11,5	3,5	100,3	28,1	1,2	7,5	135,2	0,0
5.148	-4,8	3,8	-13,4	-10,1	2,2	2,7	21,2	7,8	1,2	-21,2	149,6	30,7
1.409	-7,7	-12,2	-0,2	-12,2	-3,5	1,7	48,8	27,0	1,0	6,7	163,5	32,8
2.084	30,6	-5,6	11,1	7,7	5,8	1,4	27,0	15,3	1,4	14,6	149,0	8,3
2.880	-14,7	12,6	30,9	15,1	-0,7	0,8	10,2	13,1	1,0	-5,2	142,4	23,6
3.406	8,3	12,2	1,7	3,6	7,2	1,7	18,8	11,2	1,7	9,5	132,1	11,0
3.602	107,1	11,7	122,0	-0,5	5,2	2,4	25,2	10,1	4,4	13,0	73,9	27,0
4.482	-2,6	-0,4	-24,8	-19,7	5,0	1,7	13,9	8,1	1,7	-0,2	113,8	5,4
1.453	8,8	3,5	1,9	155,6	0,0	0,6	14,1	24,9	1,1	-9,9	119,8	0,0
455	42,1	86,8	21,7	-12,0	13,2	0,6	47,1	43,9	1,4	41,6	70,1	8,9
1.294	-2,9	5,5	-8,5	134,0	0,3	0,6	17,1	28,4	1,1	0,8	143,1	65,5

**CLASSIFICA SETTORIALE PER VALORE AGGIUNTO 2008
COMMERCIO ALL'INGROSSO**

Classifica Settoriale per V.A. 2008 - Commercio all'Ingresso

I DATI SONO ESPRESI IN MIGLIAIA DI EURO

Pos. Sett. V.A. 2008	Pos. Sett. V.A. 2007	Pos. Reg. V.A. 2008	Pos. Reg. V.A. 2008	Denominazione	Sede	Pr	Attività economica	V.A. agg. settore su V.A. contab. regionale %	V.A. impresa su V.A. settore%	Valore aggiunto
							totale imprese	6,7	355.554	
							imprese guida	3,5	185.982	
1	2	37	9	Industria Servizi Agroalimentari Spa - ISA Spa	Villacidro	VS	Commercio all'Ingresso - Alimentari e bevande	3,5	12.458	
2	3	56	11	C.S. & D. - Centro Servizi e Distribuzione Scrl	Villacidro	VS	Commercio all'Ingresso - Alimentari e bevande	2,8	10.132	
3	10	66	22	LD Sardegna Srl	Olbia	OT	Commercio all'Ingresso - Alimentari e bevande	2,5	8.753	
4	4	68	15	Difarma Spa	Sassari	SS	Commercio all'Ingresso - Altri beni di consumo	2,4	8.503	
5	5	74	8	Ivi Petroliera Srl	Cagliari	CA	Commercio all'Ingresso di combustibili	2,3	8.239	
6	12	75	68	Sella & Mosca Commerciale Srl	Alghero	SS	Commercio all'Ingresso - Alimentari e bevande	2,3	8.177	
7	7	76	50	Elcom Srl	Oristano	OR	Commercio all'Ingresso - Altri beni di consumo	2,3	8.120	
8	8	80	17	Cooperativa Co.Sa.Fa.Ca. Scrl	Sestu	CA	Commercio all'Ingresso - Altri beni di consumo	2,2	7.696	
9	6	85	149	Ceramica Mediterranea Srl	Guspini	VS	Commercio all'Ingresso - Legnami e mat costruzione	2,1	7.318	
10	9	95	28	Tondini Spa	Elmas	CA	Commercio all'Ingresso di combustibili	1,9	6.605	
11	11	99	12	Ce.Di. Sisa Sardegna Scrl	Codrongianos	SS	Commercio all'Ingresso - Alimentari e bevande	1,8	6.445	
12	26	166	49	F.Lli Ibba Srl	Oristano	OR	Commercio all'Ingresso - Alimentari e bevande	1,1	3.787	
13	258	169	10333	T.R. Srl	Olbia	OT	Intermediari commercio - Legname e mat costruzione	1,0	3.718	
14	14	172	151	Protex Srl	Cagliari	CA	Commercio all'Ingresso - Altri beni di consumo	1,0	3.663	
15	19	182	37	Testoni Srl	Sassari	SS	Commercio all'Ingresso di combustibili	1,0	3.543	
16	18	204	89	Alice Srl	Elmas	CA	Commercio all'Ingresso - Alimentari e bevande	0,9	3.179	
17	20	220	580	Marmi Scancellata Srl	Orosei	NU	Commercio all'Ingresso - Legnami e mat costruzione	0,8	2.986	
18	15	221	147	Marini Prodotti Siderurgici Spa	Sestu	CA	Commercio all'Ingresso di metalli	0,8	2.985	
19	17	247	93	Scandellari Spa	Sassari	SS	Intermediari commercio - Macchine e impianti	0,8	2.710	
20	22	249	138	G.D.O. Srl	Santa Giusta	OR	Commercio all'Ingresso - Altri beni di consumo	0,8	2.680	
21	28	251	262	Medical Srl	Sassari	SS	Commercio all'Ingresso - Altri beni di consumo	0,8	2.673	
22	23	267	137	Stemar Srl	Olbia	OT	Commercio all'Ingresso - Alimentari e bevande	0,7	2.575	
23	32	270	180	Nuova Capolino Srl	Sassari	SS	Commercio all'Ingresso di metalli	0,7	2.570	
24	27	279	90	Sardares Spa	Arzachena	OT	Commercio all'Ingresso - Legnami e mat costruzione	0,7	2.525	
25	21	287	141	Micheletti Srl	Olbia	OT	Commercio all'Ingresso - Legnami e mat costruzione	0,7	2.446	
26	24	300	30	S.I.M.A. Società Ingresso Medicinali e Affini Spa	Cagliari	CA	Commercio all'Ingresso - Altri beni di consumo	0,7	2.359	
27	16	302	55	Delta Più Srl	Alghero	SS	Commercio all'Ingresso - Alimentari e bevande	0,7	2.341	
28		313	907	Teknoship Srl	Cagliari	CA	Commercio all'Ingresso - Macchinari e attrezzature	0,6	2.272	
29	68	319	135	Partesa Sardegna Srl	Sassari	SS	Commercio all'Ingresso - Alimentari e bevande	0,6	2.245	
30	37	324	112	Fadda Spa	Sestu	CA	Commercio all'Ingresso - Legnami e mat costruzione	0,6	2.223	
31	31	328	197	Termosolar Srl	Quartu Sant'Elena	CA	Commercio all'Ingresso - Ferramenta e idraulica	0,6	2.202	
32	34	347	230	Setzi Olbia Srl	Olbia	OT	Commercio all'Ingresso - Altri beni di consumo	0,6	2.096	
33	70	368	1347	Bioteckno	Cagliari	CA	Commercio all'Ingresso - Macchinari e attrezzature	0,6	1.969	
34	25	373	193	Italtrix - Srl	Elmas	CA	Commercio all'Ingresso - Altri beni di consumo	0,5	1.926	
35	36	384	211	Alluminio e Metalli Spa	Sestu	CA	Commercio all'Ingresso - Legnami e mat costruzione	0,5	1.875	
36	33	391	205	Gruppo Alimentare Sardo Spa	Sassari	SS	Commercio all'Ingresso - Alimentari e bevande	0,5	1.854	
37	35	408	271	Prodifarm Srl	Sassari	SS	Commercio all'Ingresso - Altri beni di consumo	0,5	1.809	
38	43	432	228	Moralis Luigi Srl	Cagliari	CA	Commercio all'Ingresso di metalli	0,5	1.715	
39	41	436	479	Sgaravattiland Scrl	Capoterra	CA	Commercio all'Ingresso - Materie prime agricole	0,5	1.696	
40		457	179	Quattro Srl	Sanluri	VS	Commercio all'Ingresso - Altri beni di consumo	0,5	1.650	
41	38	465	232	Essedi Srl	Guspini	VS	Commercio all'Ingresso - Legnami e mat costruzione	0,5	1.604	
42	42	481	242	Io Bimbo Baby Gross Srl	Cagliari	CA	Commercio all'Ingresso - Alimentari e bevande	0,4	1.554	
43	30	491	674	ICALL Srl	Cagliari	CA	Commercio all'Ingresso - Macchinari e attrezzature	0,4	1.529	
44	56	547	322	Idrosistemi Srl	Sestu	CA	Commercio all'Ingresso - Legnami e mat costruzione	0,4	1.411	
45	44	565	1173	Buccellato Srl	Sestu	CA	Intermediari commercio	0,4	1.375	
46	46	591	325	Casa Ingresso Srl	Sestu	CA	Commercio all'Ingresso	0,4	1.315	
47	49	609	823	Commerciale Orrù Spa	Sestu	CA	Commercio all'Ingresso - Legnami e mat costruzione	0,4	1.268	
48	45	619	690	Altogusto Spa - Commerciale Mokador	Sassari	SS	Commercio all'Ingresso - Alimentari e bevande	0,4	1.256	
49	53	660	120	Sanna Raffinati da Petroli Srl	Cagliari	CA	Commercio all'Ingresso di combustibili	0,3	1.168	
50	48	664	524	Sa.Ma. Srl	San Sperate	CA	Commercio all'Ingresso - Macchinari e attrezzature	0,3	1.163	
51	109	692	1950	Centro San Biagio Srl	Selargius	CA	Commercio all'Ingresso - Altri beni di consumo	0,3	1.125	

Fatturato	Variazione V. A. %	Variazione Costo lavoro %	Variazione Costi acquisto %	Variazione Attivo %	ROI %	Turnover	V.A. su Attivo %	V.A. su Valore produzione %	V.A. su Costo del lavoro	Cash flow operating su Attivo %	Dispon. su Esigibilità %	Riserve su Attivo %
valori somma					valori mediani							
3.458.604	7,0	6,1	0,3	6,8	4,7	1,2	18,5	14,8	1,5	6,1	117,3	4,2
2.175.951	7,1	6,6	2,9	15,2	5,6	1,2	19,5	15,5	1,9	7,7	117,8	8,8
244.969	14,1	42,9	12,4	-9,6	4,0	1,7	8,5	5,0	2,5	11,4	110,0	5,2
209.991	-6,8	-1,0	1,7	6,7	2,1	2,7	13,2	3,8	1,4	-3,5	92,0	0,0
122.024	26,6	6,7	11,6	14,0	6,1	3,6	25,6	7,0	1,6	-0,3	90,4	3,3
161.257	2,0	2,4	-0,7	36,9	5,7	3,2	16,8	5,2	1,8	-57,1	107,8	3,2
267.546	7,2	7,4	12,9	-15,6	5,6	3,3	10,1	3,0	4,8	9,1	96,1	1,6
30.380	60,5	18,6	6,1	9,5	10,2	1,7	45,5	26,9	3,3	13,5	113,9	5,3
40.356	7,1	7,5	-3,1	27,3	13,4	1,4	27,8	19,9	2,0	13,7	159,3	28,9
141.651	5,9	4,5	-3,2	7,5	3,5	2,1	11,4	5,4	1,6	2,8	112,1	9,4
15.650	-4,4	-13,3	-5,8	16,1	3,1	0,3	14,5	39,6	1,9	1,9	50,1	2,2
85.172	-4,5	2,6	19,7	1,5	14,8	2,7	20,7	7,6	4,1	14,2	200,6	0,0
200.996	-4,5	-0,9	-1,1	4,5	1,3	2,2	7,1	2,6	1,3	5,7	103,1	0,0
40.994	63,0	6,0	49,2	48,3	9,2	2,1	19,6	9,2	2,3	5,0	116,1	4,2
17		58,3	0,0	44,7	96,2	0,0	98,6		48,9	96,4	236,2	6,0
15.620	13,3	13,9	-9,8	5,6	5,6	1,1	26,4	23,5	1,4	-22,6	117,8	4,1
57.050	28,0	10,4	27,1	-6,6	14,1	4,6	28,5	6,2	2,8	-1,9	119,8	22,2
24.623	14,5	14,7	1,3	39,1	4,5	1,8	23,2	12,8	1,3	7,7	112,6	14,5
5.073	10,8	16,1	14,3	6,3	4,3	0,6	35,4	49,7	1,3	1,9	56,3	16,3
15.972	-5,1	1,9	12,6	12,7	12,8	0,9	16,8	18,6	5,1	15,6		64,6
23.654	-2,9	12,5	-5,9	0,3	0,6	1,0	11,3	10,9	1,6	5,4	116,6	19,7
17.399	5,9	4,0	3,9	15,3	3,3	2,0	30,1	15,4	1,2	12,8	103,6	12,6
10.511	18,2	42,3	20,3	19,2	6,9	0,5	13,6	21,5	2,7	-2,7	138,1	5,6
17.401	4,3	6,6	7,3	143,7	3,7	0,6	8,2	15,1	2,5	7,5	76,6	1,7
13.463	41,9	11,4	10,5	3,4	25,5	1,7	32,4	19,1	5,5	18,9	187,4	37,2
24.132	9,8	-0,5	-3,4	22,6	8,8	2,0	21,2	10,3	2,0	20,6	103,8	13,3
17.024	-4,4	-0,5	-5,0	33,7	3,8	1,0	14,8	14,0	1,5	2,0	135,3	13,3
68.456	-2,2	-0,3	-0,2	-3,3	2,6	3,3	11,2	3,4	1,4	2,2	123,2	3,9
38.251	-25,1	-27,3	-11,7	32,4	3,0	1,2	7,4	5,4	2,4	20,3	90,1	1,1
3.219	64,3	63,3	99,5	33,2	23,1	0,6	40,2	67,2	46,4	38,5	238,9	15,1
17.457	142,4	82,5	15,6	11,1	-9,4	1,3	17,3	12,4	0,8	-13,5	122,3	34,0
20.389	31,5	5,2	7,5	10,4	13,0	1,8	20,1	10,9	3,9	4,8	188,4	31,3
12.710	12,8	13,4	2,4	71,6	2,8	1,2	20,4	17,3	1,3	-3,7	106,3	12,7
11.727	18,2	6,1	8,2	15,8	8,3	1,0	18,1	17,6	2,1	8,7	122,1	9,6
2.184	113,8	113,3	132,4	103,1	12,6	3,4	305,7	90,1	1,0	63,7	122,0	3,9
12.979	-18,8	11,2	2,0	25,0	8,8	0,9	13,9	15,5	3,2	13,4	347,8	55,6
12.302	8,8	-3,0	-23,2	8,5	5,8	0,8	12,6	14,9	2,3	9,3	146,9	9,5
12.461	4,3	1,2	13,3	7,1	5,7	1,4	20,5	14,6	1,7	5,6	102,2	6,6
10.052	2,9	0,5	7,7	8,3	7,4	0,6	10,6	17,4	4,3	10,3	190,1	27,4
11.761	17,2	7,0	6,8	82,9	6,3	1,2	17,0	14,5	1,7	-0,1	126,9	2,1
6.075	13,0	8,3	-17,8	41,2	13,7	1,4	39,6	26,5	1,8	25,5	89,9	10,0
13.502					3,2	1,0	12,4	11,7	1,4		151,4	0,0
11.676	-1,4	4,9	-6,6	18,0	7,0	1,7	23,3	13,5	1,6	6,8	126,9	18,5
11.142	4,4	15,8	16,5	0,9	3,1	2,7	38,2	13,9	1,4	72,2	90,0	5,7
4.454	-25,5	-25,8	35,5	53,8	14,3	2,7	93,5	34,1	1,2	57,6	106,5	10,5
8.339	32,7	29,8	15,3	61,9	6,2	1,0	16,8	16,8	1,9	3,1	118,6	22,6
2.511	-2,1	-12,6	4,8	9,8	15,4	0,6	34,6	51,0	2,0	7,8	197,5	23,4
8.243	-0,3	-1,3	1,2	6,6	2,8	2,2	34,9	15,9	1,1	9,3	108,1	5,1
3.540	11,1	-2,2	-5,0	135,2	5,1	0,4	16,1	35,4	1,9	8,5	74,3	4,3
4.317	-5,3	-5,8	-1,6	4,6	5,2	0,7	19,8	27,8	2,4	13,7	177,2	5,4
19.340	7,5	14,7	29,8	15,2	4,6	2,0	11,8	5,8	2,2	-8,7	93,4	6,8
5.531	-2,5	0,8	-16,8	1,5	4,7	0,9	19,4	20,5	1,4	7,7	113,3	3,9
1.469	84,7	19,8	0,0	37,7	33,9	0,9	67,9	76,5	2,0	33,9	227,2	22,5

segue **Classifica Settoriale per V.A. 2008 - Commercio all'Ingresso**

I DATI SONO ESPRESSI IN MIGLIAIA DI EURO

						V.A. agg. settore su V.A. contab. regionale %	V.A. impresa su V.A. settore%	Valore aggiunto	
Pos. Sett.	Pos. Sett.	Pos. Reg.	Pos. Reg.						
V.A. 2008	V.A. 2007	V.A. 2008	Fatt. 2008	Denominazione	Sede	Pr	Attività economica		
						totale imprese	6,7	355.554	
						imprese guida	3,5	185.982	
52	69	701	444	Cite Srl	Olbia	OT	Commercio all'Ingresso - Legnami e mat costruzione	0,3	1.110
53		707	201	Agrisardegna Spa	Porto Torres	SS	Commercio all'Ingresso - Materie prime agricole	0,3	1.105
54	58	722	665	Maddau Spa	Porto Torres	SS	Commercio all'Ingresso - Legnami e mat costruzione	0,3	1.082
55	59	730	545	Medifarma Srl	Cagliari	CA	Commercio all'Ingresso - Altri beni di consumo	0,3	1.072
56	54	739	659	Tecnologia Moderna Sarda Srl	Sassari	SS	Commercio all'Ingresso - Altri beni di consumo	0,3	1.065
57	47	745	536	F.I.R.E.S. Srl	Sestu	CA	Commercio all'Ingresso - Ferramenta e idraulica	0,3	1.062

Fatturato	Variazione V. A. %	Variazione Costo lavoro %	Variazione Costi acquisto %	Variazione Attivo %	ROI %	Turnover	V.A. su Attivo %	V.A. su Valore produzione %	V.A. su Costo del lavoro	Cash flow operating su Attivo %	Dispon. su Esigibilità %	Riserve su Attivo %
valori somma					valori mediani							
3.458.604	7,0	6,1	0,3	6,8	4,7	1,2	18,5	14,8	1,5	6,1	117,3	4,2
2.175.951	7,1	6,6	2,9	15,2	5,6	1,2	19,5	15,5	1,9	7,7	117,8	8,8
6.428	20,4	46,2	1,8	38,9	2,5	0,8	13,9	17,0	1,3	2,6	123,2	7,1
12.596					2,4	0,7	6,3	8,6	2,4		101,1	8,8
4.486	4,3	9,2	-3,6	27,3	3,6	1,1	25,4	22,8	1,3	-1,0	173,6	18,3
5.419	5,2	4,3	2,9	10,2	5,4	1,6	31,9	19,3	1,3	6,6	114,9	9,3
4.519	-1,8	14,7	3,9	-10,8	9,6	0,5	12,3	23,2	7,2	32,9	170,2	41,1
5.491	-12,4	4,7	-5,8	30,7	1,6	1,0	19,5	19,0	1,2	10,5	161,8	2,5

**CLASSIFICA SETTORIALE PER VALORE AGGIUNTO 2008
COMMERCIO AL DETTAGLIO**

Classifica Settoriale per V.A. 2008 - Commercio al Dettaglio

I DATI SONO ESPRESSI IN MIGLIAIA DI EURO

Pos. Sett. V.A. 2008	Pos. Sett. V.A. 2007	Pos. Reg. V.A. 2008	Pos. Reg. V.A. Fatt. 2008	Denominazione	Sede	Pr	Attività economica	V.A. agg. settore su V.A. contab. regionale %	V.A. impresa su V.A. settore %	Valore aggiunto
							totale imprese	8,0	423.855	
							imprese guida	4,6	245.027	
1	1	10	13	Superemme Spa	Dolianova	CA	Commercio al Dettaglio non specializzato		8,2	34.774
2	6	33	27	Jumbo Spa	Cagliari	CA	Commercio al Dettaglio - Mobili e arredi		3,2	13.610
3	2	38	21	Panda Spa (Comprabene, Pellicano)	Cagliari	CA	Commercio al Dettaglio non specializzato		2,9	12.450
4	4	46	36	Abbattista Spa	Cagliari	CA	Commercio al Dettaglio - Riparazione beni consumo		2,7	11.557
5	3	48	34	Ugo Multineddu Spa (ex Multimarkets Spa)	Sassari	SS	Commercio al Dettaglio non specializzato		2,7	11.555
6	7	54	38	Cobec Srl	Sassari	SS	Commercio al Dettaglio non specializzato		2,5	10.470
7	5	63	33	Disario Srl	Villacidro	VS	Commercio al Dettaglio non specializzato		2,1	9.025
8	9	72	64	Erregi Market Srl (SISA)	Alghero	SS	Commercio al Dettaglio		2,0	8.356
9	91	83	43	Camporosso Srl (Centro Commerciale Sant'Ignazio)	Villacidro	VS	Commercio al Dettaglio non specializzato		1,8	7.467
10	8	87	48	Dettori Market Srl	Olbia	OT	Commercio al Dettaglio non specializzato		1,6	6.948
11	10	90	62	Supermercati Gieffe Tre Srl	Cagliari	CA	Commercio al Dettaglio non specializzato		1,6	6.855
12	11	110	32	Cooperativa Dipendenti Euralumina Srl	Carbonia	CI	Commercio al Dettaglio non specializzato		1,4	5.862
13	12	115	77	Ges. Com Srl	Arzachena	OT	Commercio al Dettaglio non specializzato		1,3	5.543
14		129	98	Bergamotto S.P.A.	Sanluri	VS	Commercio al Dettaglio - Farmaceutica, p medicali e cosmesi		1,2	4.940
15	14	150	56	De.Co. Srl	Alghero	SS	Commercio al Dettaglio non specializzato		1,0	4.351
16	13	156	96	Grim Group Srl	Cagliari	CA	Commercio al Dettaglio non specializzato		1,0	4.230
17	196	173	118	Il Conte Srl	San Giovanni Suergiu	CI	Commercio al Dettaglio non specializzato		0,9	3.661
18	16	176	113	Turrismarket Srl	Porto Torres	SS	Commercio al Dettaglio non specializzato		0,8	3.601
19	99	188	2004	Da Vinci Srl	Cagliari	CA	Commercio al Dettaglio non specializzato		0,8	3.436
20	74	199	166	Zetaerre Supermercati	Sant'Antioco	CI	Commercio al Dettaglio non specializzato		0,8	3.214
21	15	227	63	Dis Srl	Dolianova	CA	Commercio al Dettaglio non specializzato		0,7	2.947
22	43	246	126	Supermercati Peppico Spanu Srl	Monsterrato	CA	Commercio al Dettaglio non specializzato		0,6	2.720
23	23	253	58	International Boat Service Srl	Olbia	OT	Commercio al Dettaglio - Altri prodotti		0,6	2.658
24	19	266	174	Supermercati Marcello Srl	Tempio Pausania	OT	Commercio al Dettaglio non specializzato		0,6	2.576
25	17	271	260	Internet Srl	Cagliari	CA	Commercio al Dettaglio - Tessili e abbigliamento		0,6	2.567
26	25	289	116	Lampo 3 Srl	Quartu Sant'Elena	CA	Commercio al Dettaglio non specializzato		0,6	2.437
27	24	304	94	Nord Sardegna Discount Srl	Sassari	SS	Commercio al Dettaglio non specializzato		0,5	2.310
28	21	323	198	Ruda Market Srl	Ploaghe	SS	Commercio al Dettaglio non specializzato		0,5	2.223
29	20	341	164	Ideal Market Srl	Oristano	OR	Commercio al Dettaglio non specializzato		0,5	2.120
30	48	358	222	Faticoni Spa	Cagliari	CA	Commercio al Dettaglio - Mobili e arredi		0,5	2.030
31	26	380	188	Diemme Supermercati Srl	Olbia	OT	Commercio al Dettaglio		0,4	1.885
32	37	382	175	Ferramenta Sardo Piemontese Spa	Cagliari	CA	Commercio al Dettaglio - Ferramenta e vernici		0,4	1.882
33	27	388	292	Sportissimo Srl	Sassari	SS	Commercio al Dettaglio - Altri prodotti		0,4	1.867
34	28	397	158	4 Mori Stores Srl	Cagliari	CA	Commercio al Dettaglio non specializzato		0,4	1.848
35	30	401	202	Iter di Ruggeri Srl	Guspini	VS	Commercio al Dettaglio - Ferramenta e vernici		0,4	1.842
36	33	423	216	Macat Srl	Oristano	OR	Commercio al Dettaglio non specializzato		0,4	1.751
37	35	424	409	Cfadda Srl	Cagliari	CA	Commercio al Dettaglio - Ferramenta e vernici		0,4	1.751
38	31	439	619	D.A.B. di Solinas Gavino Srl	Elmas	CA	Commercio al Dettaglio		0,4	1.686
39		444	258	Ellepi Srl	Cagliari	CA	Commercio al Dettaglio - Alimentari		0,4	1.673
40	40	461	239	Demos Srl	Monastir	CA	Commercio al Dettaglio non specializzato		0,4	1.633
41	50	469	313	Il Bottegone Srl	Siniscola	NU	Commercio al Dettaglio non specializzato		0,4	1.593
42	39	498	521	Aeffe Srl	Olbia	OT	Commercio al Dettaglio - Tessili e abbigliamento		0,4	1.504
43	38	503	165	Interfood Srl	Cagliari	CA	Commercio al Dettaglio non specializzato		0,4	1.498
44	36	504	339	Gruppo F.Li. Collu Srl	Serramanna	VS	Commercio al Dettaglio - Tessili e abbigliamento		0,4	1.497
45	49	513	505	Cfadda 2 Srl	Cagliari	CA	Commercio al Dettaglio - Ferramenta e vernici		0,4	1.484
46		541	196	La Sterilizia Srl	Monastir	CA	Commercio al Dettaglio non specializzato		0,3	1.425
47	45	545	791	Promotional Services Srl	Sassari	SS	Commercio al Dettaglio		0,3	1.413
48	44	546	424	Lucio Dubois Spa	Cagliari	CA	Commercio al Dettaglio - Tessili e abbigliamento		0,3	1.412
49	41	551	195	Danco Srl	Monsterrato	CA	Commercio al Dettaglio non specializzato		0,3	1.410
50	34	564	358	Oro6 Market Srl	Orosei	NU	Commercio al Dettaglio non specializzato		0,3	1.382
51		575	226	Lupinu Srl	Orosei	NU	Commercio al Dettaglio - Ferramenta e vernici		0,3	1.353

Fatturato	Variazione V. A. %	Variazione Costo lavoro %	Variazione Costi acquisto %	Variazione Attivo %	ROI %	Turnover	V.A. su Attivo %	V.A. su Valore produzione %	V.A. su Costo del lavoro	Cash flow operating su Attivo %	Dispon. su Esigibilità %	Riserve su Attivo %
valori somma					valori mediani							
2.660.118	6,9	6,3	-1,3	6,7	3,6	1,2	20,4	16,1	1,4	1,9	110,3	2,6
1.521.249	2,6	6,7	3,5	14,0	5,0	2,0	32,8	16,6	1,3	7,6	94,5	6,8
196.234	5,6	7,9	5,5	32,8	5,8	1,9	33,7	17,5	1,5	9,8	94,5	2,2
87.624	46,9	47,2	-0,2	18,3	12,0	1,7	25,7	15,1	2,0	18,6	154,4	26,0
124.042	-34,9	0,6	-11,7	17,9	-7,4	2,0	20,4	9,0	0,9	13,9	57,3	2,8
57.621	2,6	12,1	0,6	45,2	10,3	1,5	29,4	19,8	1,7	-29,7	124,0	7,6
59.560	-13,3	2,6	-12,1	-15,4	-3,1	1,4	27,9	18,7	0,9	-3,2	60,2	5,4
56.484	15,6	3,0	3,1	4,4	4,5	2,1	39,4	17,9	1,3	8,6	124,2	28,6
62.980	-16,8	27,0	33,1	23,5	0,5	2,6	36,8	13,9	1,2	70,5	76,9	13,2
32.944	36,2	-3,3	-3,4	-76,1	23,0	2,5	63,2	25,0	1,7	7,2	405,3	23,8
49.249		332,3	239,2	61,0	0,3	1,6	25,0	14,0	1,4	57,2	56,1	3,6
42.246	-2,6	5,4	5,5	56,8	5,0	1,0	17,2	16,0	1,7	3,4	85,1	7,7
34.211	12,7	15,7	6,3	12,0	5,5	2,8	57,1	19,9	1,2	3,0	108,7	0,1
66.232	3,9	3,0	38,4	-8,6	2,9	3,1	27,2	8,8	1,2	14,4	81,9	10,2
26.845	9,8	16,6	6,6	57,9	4,0	0,7	14,7	20,2	2,0	7,6	52,2	12,4
22.421					0,2	0,6	13,3	22,0	1,3		111,7	0,0
36.403	18,9	2,2	-8,5	34,8	-4,2	1,8	20,9	11,8	0,9	15,4	76,4	3,2
22.874	-3,3	-3,8	-10,6	-14,6	3,8	1,7	32,3	18,5	1,2	26,0	102,3	0,1
19.736				226,8	8,6	3,8	71,2	18,0	1,2	-28,3	101,3	2,5
20.329	29,5	38,8	-1,5	-7,1	4,4	2,8	50,0	17,4	1,2	4,2	107,8	31,0
1.422	400,9			-68,1	63,5	0,3	75,9	230,8		43,0		45,8
14.366	260,3	290,9	450,8	91,2	6,4	2,1	47,1	20,5	1,2	-23,8	92,3	1,9
33.384	-7,1	4,3	17,1	19,1	7,6	3,8	33,4	8,8	1,5	18,5	107,2	1,0
19.107	89,5	133,4	9,6	-14,4	-0,2	2,1	30,1	13,7	1,1	85,2	64,0	3,7
36.353	18,3	24,4	-14,2	39,1	5,7	1,7	12,4	7,3	2,4	0,1	108,5	3,6
13.706	2,3	11,7	1,0	12,9	3,3	2,7	50,1	16,9	1,2	13,3	115,3	19,5
10.514	-6,3	-4,3	-1,0	-7,4	6,4	2,4	57,9	24,3	1,3	26,1	73,4	4,3
19.853	18,1	30,4	3,5	-21,1	6,2	3,7	45,8	12,2	1,3	7,6	80,9	1,1
23.484	8,3	5,0	9,5	17,2	6,9	4,0	39,2	9,8	1,4	8,9	58,8	9,1
12.688	-7,6	-0,6	-0,2	-0,6	2,9	2,0	35,8	17,4	1,2	0,3	97,4	3,5
14.422	-13,6	-0,1	7,3	29,0	2,5	2,7	39,8	14,6	1,2	-53,3	78,2	5,1
11.974	51,6	2,6	63,7	120,9	4,8	1,5	25,7	16,6	1,4	1,0	125,9	6,8
13.234	-6,6	-22,2	-8,6	-15,4	7,0	2,0	27,8	13,6	1,6	-9,5	63,7	11,7
13.680	21,2	6,7	2,0	14,0	11,6	1,9	25,8	13,7	2,0	4,6	204,3	31,0
9.055	-3,9	14,5	-2,2	8,4	-1,6	1,7	34,7	20,5	1,1	-3,7	92,4	2,6
15.201	-4,4	1,5	-3,7	29,3	2,6	2,3	27,5	12,1	1,3	28,1	86,0	0,2
12.542	1,6	0,2	10,1	7,6	6,2	1,9	27,7	14,6	1,5	6,9	129,7	15,4
12.185	2,8	3,8	-0,9	6,1	17,0	2,0	28,2	14,3	2,9	17,3	324,9	53,0
6.943	9,6	-7,6	-22,1	110,3	14,0	0,9	21,6	24,6	3,1	-0,6	118,5	0,1
4.777	-6,7	29,0	10,2	2,0	1,1	1,5	53,2	34,7	1,5	0,1	71,5	13,1
10.535	-2,6	13,0	12,5	13,1	6,6	2,1	32,8	15,5	1,4	13,1	87,2	26,2
11.242	7,7	3,9	1,8	4,3	6,6	3,0	43,7	14,5	1,3	19,1	93,9	18,9
8.540	19,5	21,1	18,4	14,9	5,0	1,4	26,4	16,8	1,4	18,9	56,8	16,5
5.551	-1,0	7,2	2,5	44,2	6,2	1,9	51,4	26,8	1,2	3,1	97,7	8,5
14.385	-1,5	13,9	10,1	-2,1	23,0	9,6	99,8	10,4	1,4	36,0	42,5	1,3
7.944	-4,6	2,4	8,5	4,2	1,4	1,6	30,8	18,7	1,1	-2,0	128,7	5,8
5.708	11,1	0,3	-14,7	113,3	6,7	0,5	12,8	25,1	2,6	-4,5	76,9	10,9
12.736	20.457,1			332,9	14,0	6,2	69,5	11,2	1,3	51,7	114,7	0,0
3.670	0,9	-1,3	14,8	13,6	4,0	1,0	36,7	35,9	1,7	2,9	39,6	7,1
6.709	-1,3	-4,0	-2,5	104,5	1,8	0,5	11,1	21,0	1,4	-0,4	57,9	6,8
12.838	-3,0	1,7	5,2	30,9	5,1	5,6	61,4	10,9	1,1	17,7	99,7	2,0
7.543	-17,0	7,5	8,2	3,7	4,9	2,2	40,4	16,6	1,2	12,1	61,6	9,1
11.851	-26,0	14,3	-4,4	13,9	-0,4	1,0	11,1	11,2	1,2	-0,7	89,9	4,5

segue **Classifica Settoriale per V.A. 2008 - Commercio al Dettaglio**

I DATI SONO ESPRESSI IN MIGLIAIA DI EURO

						V.A. agg. settore su V.A. contab. regionale %	V.A. impresa su V.A. settore%	Valore aggiunto	
Pos. Sett.	Pos. Sett.	Pos. Reg.	Pos. Reg.						
V.A. 2008	V.A. 2007	V.A. 2008	Fatt. 2008	Denominazione	Sede	Pr	Attività economica		
						totale imprese	8,0	423.855	
						imprese guida	4,6	245.027	
52	42	578	207	Mara Srl	Sassari	SS	Commercio al Dettaglio - Ferramenta e vernici	0,3	1.346
53	32	585	264	Rames Srl	Selargius	CA	Commercio al Dettaglio non specializzato	0,3	1.332
54	51	596	953	Hotel Dei Pini	Alghero	SS	Commercio al Dettaglio - Altri prodotti	0,3	1.303
55		600	641	D.F. Marmi e Pietredi Deena & Frau	Orosei	NU	Commercio al Dettaglio - Ferramenta e vernici	0,3	1.298
56	54	604	364	Stivalverde Srl	Cagliari	CA	Commercio al Dettaglio - Tessili e abbigliamento	0,3	1.281
57	58	637	355	Desole Spa	Sassari	SS	Commercio al Dettaglio - Tessili e abbigliamento	0,3	1.211
58	103	661	353	Abc Discount Srl	Sassari	SS	Commercio al Dettaglio non specializzato	0,3	1.166
59	52	662	378	Oppo Srl	Ghilarza	OR	Commercio al Dettaglio - Ferramenta e vernici	0,3	1.165
60	56	665	316	Ideal Market Terralba Srl	Terralba	OR	Commercio al Dettaglio non specializzato	0,3	1.163
61	66	666	417	Sas Conzas Srl	Bosa	OR	Commercio al Dettaglio non specializzato	0,3	1.162
62	53	669	461	Antuofermo Srl	Sestu	CA	Commercio al Dettaglio - Altri prodotti	0,3	1.160
63	65	671	1029	G Tre Srl	Quartu Sant'Elena	CA	Commercio al Dettaglio non specializzato	0,3	1.158

Fatturato	Variazione V. A. %	Variazione Costo lavoro %	Variazione Costi acquisto %	Variazione Attivo %	ROI %	Turnover	V.A. su Attivo %	V.A. su Valore produzione %	V.A. su Costo del lavoro	Cash flow operating su Attivo %	Dispon. su Esigibilità %	Riserve su Attivo %
valori somma					valori mediani							
2.660.118	6,9	6,3	-1,3	6,7	3,6	1,2	20,4	16,1	1,4	1,9	110,3	2,6
1.521.249	2,6	6,7	3,5	14,0	5,0	2,0	32,8	16,6	1,3	7,6	94,5	6,8
12.381	-7,2	5,1	-0,8	21,3	9,0	2,0	21,3	10,7	2,0	7,0	131,7	18,3
10.464	-22,6	-4,5	-5,6	-5,3	-2,0	2,2	28,5	12,6	1,1	4,7	76,9	0,4
3.072	-1,1	0,4	11,8	4,6	27,0	4,5	189,3	42,4	1,3	66,7	94,5	30,3
4.642					6,5	0,8	21,6	27,9	2,5		141,7	20,9
7.503	9,7	24,4	-1,2	-6,0	4,1	2,0	34,5	17,1	1,3	16,3	462,9	0,0
7.601	8,1	9,2	-7,8	32,3	1,9	1,0	16,7	15,6	1,2	2,2	104,4	1,6
7.656	70,7	50,3	37,2	49,8	10,4	3,2	48,6	13,7	1,3	18,6	107,0	0,0
7.288	-2,5	15,0	-8,9	44,4	1,5	0,8	12,1	16,0	1,2	-1,8	311,8	39,3
8.523	2,0	8,3	12,9	13,5	-1,7	3,3	44,6	13,6	1,0	22,8	107,0	3,8
6.760	19,1	17,3	6,9	49,0	3,8	2,6	44,1	16,9	1,3	18,1	70,2	0,0
6.302	-1,1	5,0	6,4	8,3	10,4	2,5	45,6	17,7	1,5	17,1	120,8	13,6
2.880	14,1	9,5	6,8	325,7	1,1	0,4	17,6	38,9	1,2	2,7	37,2	10,9

**CLASSIFICA SETTORIALE PER VALORE AGGIUNTO 2008
ATTIVITÀ ALBERGHIERE E DELLA RISTORAZIONE**

Classifica Settoriale per V.A. 2008 - Attività Alberg. e Ristorazione

I DATI SONO ESPRESSI IN MIGLIAIA DI EURO

Pos. Sett. V.A. 2008	Pos. Sett. V.A. 2007	Pos. Reg. V.A. 2008	Pos. Reg. V.A. 2008	Denominazione	Sede	Pr	Attività economica	V.A. agg. settore su V.A. contab. regionale %	V.A. impresa su V.A. settore%	Valore aggiunto
								6,2		326.426
							imprese guida	5,5		291.695
1	1	7	31	Sardegna Resorts	Arzachena	OT	Alberghi e Ristoranti		14,0	45.553
2		26	1711	Sottovento Srl.	Arzachena	OT	Ristoranti		5,1	16.614
3	2	34	45	Delphina Srl	Palau	OT	Villaggi Turistici, Campeggi e Agriturismo		4,1	13.363
4	3	52	155	Geovillage Spa	Olbia	OT	Alberghi		3,2	10.559
5	4	73	104	Stim Spa	Domus De Maria	CA	Alberghi		2,5	8.253
6	9	84	770	M.G. Srl	Alghero	SS	Alberghi		2,3	7.364
7	5	92	204	Italiana Alberghi Srl	Orosei	NU	Villaggi Turistici, Campeggi e Agriturismo		2,1	6.710
8	6	96	125	Et Service Srl	Tortoli'	OG	Villaggi Turistici, Campeggi e Agriturismo		2,0	6.601
9		171	235	Studio Vacanze Srl	Budoni	OT	Alberghi		1,1	3.691
10	8	190	393	Gestitur Srl	Cagliari	CA	Alberghi		1,0	3.424
11	7	191	376	Smeraldo Srl	Arzachena	OT	Alberghi		1,0	3.386
12	10	226	2836	Studio Vacanze Srl	Budoni	OT	Alberghi		0,9	2.947
13		229	473	Rena Bianca Spa	Arzachena	OT	Alberghi		0,9	2.918
14	16	239	798	Reistar Srl	Cagliari	CA	Alberghi		0,8	2.766
15	12	242	385	Gigoser Srl	Cagliari	CA	Ristoranti		0,8	2.751
16	14	277	1064	Albatros Srl	Arzachena	OT	Ristoranti		0,8	2.544
17	31	281	911	Giorico Hotels Srl	Alghero	SS	Alberghi		0,8	2.507
18	27	288	771	Palma di Seta	Dorgali	NU	Alberghi		0,7	2.438
19	15	312	1158	Rio S'Aranzu Srl	Olbia	OT	Alberghi		0,7	2.279
20	11	322	443	Gruppo Iniziative Ristoro - Gir Srl	Sassari	SS	Bar, caffetterie, altri		0,7	2.236
21	186	336	3908	Casa Chia	Domus De Maria	CA	Villaggi Turistici, Campeggi e Agriturismo		0,7	2.154
22	21	337	157	Hotel Della Spiaggia Srl	Olbia	OT	Alberghi		0,7	2.149
23	13	339	802	Hotel Tirreno Spa	Orosei	NU	Alberghi		0,7	2.147
24	17	356	973	C.I.E.T. Piemonte	Cagliari	CA	Villaggi Turistici, Campeggi e Agriturismo		0,6	2.040
25	19	383	433	Cala Ginepro Srl	Orosei	NU	Alberghi		0,6	1.876
26	18	395	716	Palmasera Spa	Dorgali	NU	Alberghi		0,6	1.849
27	20	417	698	Nuova Residenza Gli Eucalipti Srl	Sassari	SS	Alberghi e Ristoranti		0,5	1.777
28	39	428	1081	Hotel Sporting Srl	Olbia	OT	Alberghi		0,5	1.747
29	25	431	968	Is Morus Relais	Pula	CA	Alberghi		0,5	1.729
30	23	437	1382	Marina di Orosei Srl	Orosei	NU	Alberghi		0,5	1.694
31	30	440	1193	Compagnia Sarda per lo Sviluppo Alberghiero e Turistico Spa	Cagliari	CA	Alberghi		0,5	1.685
32	43	447	1096	La Pinetina Srl	Budoni	OT	Alberghi		0,5	1.666
33	37	466	1141	H.G.A. Srl	Golfo Aranci	OT	Alberghi		0,5	1.597
34	36	480	1152	Società Algherese Turistico Alberghiera Srl	Alghero	SS	Alberghi		0,5	1.554
35	40	502	942	Villaggio Saraceno Srl	Tortoli'	OG	Villaggi Turistici, Campeggi e Agriturismo		0,5	1.498
36	44	518	1172	S.A.R.I.M. Srl	Cagliari	CA	Alberghi		0,5	1.475
37	58	519	567	Billionaire	Arzachena	OT	Ristoranti		0,5	1.474
38	29	524	1375	Mar.Vin. - Industrie Turistiche Srl	Oristano	OR	Alberghi		0,4	1.461
39	24	536	1121	Immobiliare Alberghiera Catalogna (I.A.C.) Spa	Alghero	SS	Alberghi		0,4	1.443
40	34	538	795	Su Gologone Srl	Oliena	NU	Alberghi		0,4	1.432
41	55	539	816	Catering Più Srl	Dolianova	CA	Mense		0,4	1.431
42	35	549	972	S.E.T.A.R. Spa	Quartu Sant'Elena	CA	Alberghi		0,4	1.411
43	48	570	1047	Turist Srl	Cagliari	CA	Ristoranti		0,4	1.362
44	33	577	5744	Residenze Alberghiere Srl	Tempio Pausania	OT	Alberghi		0,4	1.351
45	42	588	1385	Li Cuppulati Srl	Nuoro	NU	Alberghi		0,4	1.323
46	32	594	1280	Ge.S.T.A. Gestione Soggiorni Turistici Alberghieri	Alghero	SS	Alberghi		0,4	1.310
47	45	601	1535	Scudetto Srl	Olbia	OT	Alberghi		0,4	1.286
48	65	621	1107	Quality Hotel Srl	Cagliari	CA	Alberghi		0,4	1.253
49	53	647	1132	Iniziativa Turistica Stella Maris Srl	Quartu Sant'Elena	CA	Alberghi		0,4	1.194
50	28	653	1511	Calabona Srl	Alghero	SS	Alberghi		0,4	1.180
51	54	655	1272	Fon. Gest. Srl	Alghero	SS	Alberghi		0,4	1.180

Fatturato	Variazione V. A. %	Variazione Costo lavoro %	Variazione Costi acquisto %	Variazione Attivo %	ROI %	Turnover	V.A. su Attivo %	V.A. su Valore produzione %	V.A. su Costo del lavoro	Cash flow operating su Attivo %	Dispon. su Esigibilità %	Riserve su Attivo %
valori somma						valori mediani						
714.704	5,1	7,1	0,3	2,9	2,5	0,6	24,4	39,4	1,3	5,1	78,5	3,2
552.061	6,7	9,8	2,2	2,7	3,6	0,5	26,7	48,9	1,4	6,8	71,9	7,6
67.049	3,3	0,5	0,2	-1,1	4,0	0,2	12,0	62,5	2,5	7,1	152,5	5,7
1.701		2,9	32,7	129,5	105,9	0,1	110,5		28,9	104,9		5,6
45.639	10,6	9,8	6,4	2,8	4,5	2,2	65,1	28,7	1,1	2,3	80,9	2,3
15.458	7,6	10,2	-85,2	32,0	3,1	0,1	9,1	58,3	2,0	-5,7	32,4	21,1
21.739	-8,7	21,8	-8,2	25,5	-0,5	0,3	13,2	38,2	1,2	5,4	65,7	0,0
3.772	136,3	-7,2	-1,5	-30,5	26,1	0,2	32,0	195,2	5,5	28,7	62,3	4,6
12.505	-9,3	4,2	5,7	132,4	3,2	0,1	7,2	52,0	3,0	4,3	193,8	3,5
19.137	-5,6	-7,8	-13,8	14,3	-0,8	2,1	71,5	34,5	1,3	6,3	35,0	0,0
11.486					7,1	1,3	41,7	28,5	1,3		80,3	1,7
7.149	4,3	-4,8	-3,5	2,4	2,0	0,2	9,9	47,1	1,9	3,8	50,0	1,5
7.333	-5,4	4,5	-14,9	21,2	2,8	0,2	10,9	46,2	1,8	3,6	198,6	7,6
940	-1,6	-100,0	168,6	85,0	2,4	0,0	3,2	273,6		23,5	85,1	7,9
6.176					-0,2	0,2	9,2	44,7	1,2		62,8	0,8
3.642	14,9	0,5	-8,9	-0,7	6,0	0,2	13,1	64,0	2,4	8,0	44,4	1,0
7.221	0,4	16,2	16,0	-5,6	26,6	4,5	171,9	38,2	1,2	43,7	81,1	2,5
2.772	-2,2	-1,2	-9,1	-1,9	-0,1	0,1	5,5	51,3	1,7	3,2		21,4
3.212	59,2	34,6	38,3	40,8	3,0	0,1	6,5	63,9	2,0	0,5	8,4	0,1
3.769	49,6	23,1	7,2	-0,3	2,4	0,1	9,5	62,2	2,6	1,3	77,0	36,6
2.553	-9,4			2,8	10,5	0,1	13,0	89,3		10,2		24,8
6.434	-20,6	-11,6	-9,8	-17,9	-2,7	3,3	115,6	34,6	1,0	54,8	94,3	8,9
591		0,4	-20,3	17,2	14,3	0,0	17,4	279,0	9,5	13,3	224,9	3,9
15.284	15,7	35,1	498,2	41,0	0,0	0,4	5,9	14,1	1,1	16,0	82,4	1,8
3.628	-17,8	-8,9	-1,3	-0,8	2,0	0,3	16,2	59,2	1,4	5,5	38,2	2,7
3.010	-15,2	-29,7	2,5	-9,6	2,8	0,1	10,0	61,8	2,7	6,7	43,4	7,4
6.575	-2,7	2,3	-1,4	87,5	6,2	2,9	81,4	27,9	1,1	7,7	99,5	0,0
4.128	-16,7	-23,0	-12,6	284,3	1,1	0,2	7,0	43,8	1,8	2,9	86,1	0,0
4.271	-4,6	1,7	-1,1	5,8	3,9	2,4	100,9	41,2	1,1	21,7	119,6	6,5
2.738	14,6	12,1	-7,3	-2,6	1,4	0,1	8,8	55,8	2,2	3,3	31,3	27,4
3.033	4,7	22,8	11,4	106,4	3,5	0,3	19,3	57,0	1,5	7,6	31,6	0,0
2.120	-2,2	4,8	2,1	214,3	4,7	0,1	10,9	77,8	2,3	7,6		5,6
2.471	6,9	10,2	12,2	-1,9	3,6	0,7	45,5	68,1	1,2	10,5	98,4	1,7
2.699	13,1	5,5	8,3	-2,9	2,8	0,3	20,2	58,2	1,8	7,7	4,8	0,0
2.592	3,7	55,2	-3,2	0,4	8,1	1,0	60,9	61,6	1,4	11,1	61,7	41,5
2.565	0,1	-0,1	-0,5	-2,4	6,6	0,4	26,0	60,4	1,6	10,0		1,6
3.122	-1,4	9,6	11,7	-4,7	5,3	0,6	30,0	47,5	1,7	13,1	264,8	43,9
2.511	10,0	12,2	29,8	13,1	4,0	0,2	9,4	56,9	2,2	5,6	10,1	2,3
5.236	51,0	74,8	-34,7	36,8	5,2	1,9	53,2	28,0	1,3	-19,1	58,9	13,1
2.131	-9,6	1,6	-9,8	30,0	7,0	0,3	23,6	68,2	1,9	10,8		78,5
2.640	-13,5	7,8	0,2	34,4	7,4	0,6	35,3	54,1	1,5	13,3	28,3	27,2
3.653	-8,3	-2,3	-9,9	-5,2	0,4	0,7	28,3	38,8	1,3	7,2	87,7	42,0
3.563	42,1	38,7	13,5	-7,5	5,4	2,8	114,4	39,7	1,1	26,5	93,7	0,2
3.016	-9,2	1,7	8,5	52,9	0,0	0,1	5,3	46,6	1,2	-4,4	17,9	0,0
2.817	16,5	19,0	9,5	78,5	1,5	0,3	13,7	46,0	1,2	1,6	135,5	0,5
289	-14,1	21,2	-7,1	-8,4	0,9	0,0	7,3	81,5	1,9	12,2	171,6	38,2
2.114	-10,4	5,7	3,4	180,3	5,0	0,2	13,1	62,5	2,3	2,1	167,5	5,4
2.296	-16,8	-6,5	-14,0	0,2	5,3	0,6	33,6	56,8	1,5	9,5	33,6	13,6
1.908	-1,1	-9,4	8,4	17,0	3,5	0,4	24,3	57,5	1,7	10,9	26,3	3,5
2.676	40,2	6,0	18,1	-29,2	5,7	2,6	122,2	46,8	1,1	0,0	56,1	0,7
2.618	9,8	20,0	18,8	169,6	2,0	0,3	15,5	44,7	1,5	-3,5	16,2	1,9
1.933	-27,2	-2,8	12,9	-2,1	3,1	0,5	29,0	60,8	1,2	7,0	319,0	30,8
2.308	15,3	1,8	-17,4	16,6	62,2	3,6	182,5	51,0	1,6	77,5		45,5

segue **Classifica Settoriale per V.A. 2008 - Attività Alberg. e Ristorazione**

I DATI SONO ESPRESSI IN MIGLIAIA DI EURO

						V.A. agg. settore su V.A. contab. regionale %	V.A. impresa su V.A. settore%	Valore aggiunto	
Pos. Sett.	Pos. V.A.	Pos. Reg.	Pos. V.A. Fatt.			totale imprese	6,2	326.426	
2008	2007	2008	2008			imprese guida	5,5	291.695	
				Denominazione	Sede	Pr	Attività economica		
52	26	672	1167	Pevero Golf Srl	Arzachena	OT	Alberghi	0,4	1.155
53	312	695	1992	Sardegna Hotels Srl	Cagliari	CA	Bar, caffetterie, altri	0,3	1.121
54	104	698	1940	Nuova Porto Piccolo Srl	Arzachena	OT	Alberghi	0,3	1.118
55	56	709	1053	I Gabbiani Srl	Sassari	SS	Villaggi Turistici, Campeggi e Agriturismo	0,3	1.101
56	50	719	1332	Roccaruja Srl	Cagliari	CA	Alberghi	0,3	1.086
57	221	737	1008	Cala Sinzias Hotels Srl	Castiadas	CA	Alberghi	0,3	1.066
58	51	743	1274	Hotel Regina Margherita Srl	Cagliari	CA	Alberghi	0,3	1.063
59	63	765	1525	Stelle Marine Srl	Arzachena	OT	Alberghi	0,3	1.042
60	62	793	1586	Società Finanziaria Porto Cervo Srl	Olbia	OT	Alberghi	0,3	1.012
61	57	811	1255	Palàs	Olbia	OT	Bar, caffetterie, altri	0,3	997
62	61	813	1522	La Sorgente Campeggi Srl	Villasimius	CA	Bar, caffetterie, altri	0,3	997
63	72	815	1358	Hotel Ollastu Srl	Olbia	OT	Alberghi	0,3	996
64	47	818	2216	Società Cooperativa Turistica Sinis Scrl	Narbolia	OR	Villaggi Turistici, Campeggi e Agriturismo	0,3	993
65	49	824	1637	Costa dei Fiori Srl	Pula	CA	Alberghi e Ristoranti	0,3	987
66	68	840	1312	L'Esagono Srl	San Teodoro	OT	Alberghi	0,3	965
67	52	847	1328	Ahotel Ahotel	Selargius	CA	Alberghi	0,3	955
68	69	870	1499	Sa Curcurica Srl	Orosei	NU	Villaggi Turistici, Campeggi e Agriturismo	0,3	931
69		941	1634	Serv.-Gest. Srl	Alghero	SS	Mense	0,3	868
70	88	966	2334	Progetto H-C Srl	Macomer	NU	Villaggi Turistici, Campeggi e Agriturismo	0,3	834
71	22	970	616	Horse Country Srl	Arborea	OR	Alberghi	0,3	831
72	76	977	1314	Cooperativa Solaria Scrl	Telti	OT	Mense	0,3	824
73	79	981	2021	Ulivi e Palme Srl	Cagliari	CA	Ristoranti	0,3	821
74	111	992	819	Calata Dei Barbari	Cagliari	CA	Ristoranti	0,2	813
75	70	991	2125	Grillo Hotels Srl	Assemini	CA	Alberghi	0,2	813
76	46	1026	982	Le Palme & Resort Srl	Arzachena	OT	Ristoranti	0,2	786
77	66	1035	2258	Quattro Mura- Srl	Quartu Sant'Elena	CA	Alberghi	0,2	779
78	71	1039	2293	Pilastru	Arzachena	OT	Alberghi	0,2	774
79	73	1048	2176	Green Hotel Srl	Alghero	SS	Alberghi	0,2	771
80	91	1054	1052	Laser Catering Srl	Sassari	SS	Mense	0,2	766
81	118	1056	2270	Immobiliare 92 Srl	Arzachena	OT	Alberghi	0,2	765
82	60	1064	11356	Hotel Cala Ginepro Srl	Orosei	NU	Alberghi	0,2	757
83	82	1079	2186	Coosviturs Scrl	Villaputzu	CA	Bar, caffetterie, altri	0,2	749
84	132	1105	1533	S.A.I.T.A.S. Srl	Castelsardo	SS	Villaggi Turistici, Campeggi e Agriturismo	0,2	736
85	92	1114	2643	Turistica Belvedere	Cagliari	CA	Alberghi	0,2	732
86	102	1132	2327	Maria Rosaria Srl	Orosei	NU	Alberghi	0,2	722
87	411	1142	1621	Geidi Srl	Palau	OT	Alberghi	0,2	716
88	77	1173	2363	Albergo Florida Srl	Alghero	SS	Alberghi	0,2	699
89	80	1186	2029	Nuovo Caffè Torino Srl	Cagliari	CA	Bar, caffetterie, altri	0,2	691
90	75	1205	1927	Mavi Srl	Arzachena	OT	Alberghi	0,2	677
91	83	1225	1749	Alba Hotels Srl	Arzachena	OT	Alberghi	0,2	669
92	59	1237	1642	Hotel Villa Las Troncas Srl	Alghero	SS	Alberghi	0,2	664
93	96	1264	2239	Hotel Ristorante La Torre Srl	Bari Sardo	OG	Alberghi e Ristoranti	0,2	655
94	95	1292	2732	Cooperativa Cop.Tur. Scrl	Pula	CA	Villaggi Turistici, Campeggi e Agriturismo	0,2	641
95	81	1301	2719	Hotel Martini Srl	Olbia	OT	Alberghi	0,2	637
96	99	1309	1929	Hotel Palau Srl	Palau	OT	Alberghi	0,2	634
97	116	1312	2728	Alisa Srl	Cagliari	CA	Alberghi	0,2	633
98	90	1319	2580	Qua.M. Quattro Mori Srl	Porto Torres	SS	Alberghi	0,2	630
99	97	1329	2365	M.F.M. Srl	Alghero	SS	Alberghi	0,2	625
100	84	1335	2357	Hotel Eucalipti Terme	Sardara	VS	Alberghi	0,2	624
101	74	1345	3574	Immobili Villaggi e Vacanze Srl	Olbia	OT	Alberghi	0,2	619
102	89	1357	1631	Hotel Barberini Srl	Cagliari	CA	Alberghi	0,2	613

Fatturato	Variazione V. A. %	Variazione Costo lavoro %	Variazione Costi acquisto %	Variazione Attivo %	ROI %	Turnover	V.A. su Attivo %	V.A. su Valore produzione %	V.A. su Costo del lavoro	Cash flow operating su Attivo %	Dispon. su Esigibilità %	Riserve su Attivo %
valori somma						valori mediani						
714.704	5,1	7,1	0,3	2,9	2,5	0,6	24,4	39,4	1,3	5,1	78,5	3,2
552.061	6,7	9,8	2,2	2,7	3,6	0,5	26,7	48,9	1,4	6,8	71,9	7,6
2.523	-29,7	19,6	39,2	28,8	-5,2	0,2	8,0	42,6	0,8	-1,8	21,7	1,3
1.435	490,0	5,9	74,1	13,4	0,6	0,2	15,1	70,3	1,6	24,6	19,7	0,1
1.477	87,6	41,8		-0,3	5,9	0,2	12,9	56,9	2,2	8,9	34,1	26,8
2.798	10,7	-20,5	-0,8	16,7	11,6	0,7	27,1	38,7	2,1	8,3	378,2	48,6
2.219	-3,2	4,9	-3,4	21,1	4,1	0,3	14,3	46,7	1,8	9,0	30,7	1,1
2.926	300,8	30,3	3,2	79,4	1,7	3,0	108,4	36,4	1,1	-30,4	79,4	0,0
2.306	-2,8	1,8	-42,0	-19,6	2,9	0,5	24,6	28,9	1,2	-17,6	123,3	4,0
1.920	14,3	11,6	-2,3	60,0	-1,1	0,3	13,7	52,9	1,3	2,7	25,5	24,5
1.849	9,4	-3,4	-7,0	3,4	4,4	0,2	10,1	54,2	2,6	10,2	163,2	21,4
2.363	0,8	12,9	23,0	-14,4	2,2	0,6	27,0	39,8	1,5	1,9	21,7	1,0
1.921	6,6	-13,1	0,3	-2,8	6,1	0,6	32,0	49,3	1,6	9,4	20,8	5,1
2.170	22,1	1,2	4,2	-1,6	1,2	0,5	24,4	45,9	1,9	1,4	214,5	90,6
1.276	-17,6	-12,9	-22,0	23,5	2,2	0,2	14,2	59,7	1,3	2,9	21,5	0,0
1.784	-14,5	-0,6	-9,2	-7,7	2,4	0,4	23,6	53,5	1,4	8,0	67,7	44,9
2.247	14,2	13,9	3,3	15,6	7,3	2,0	84,5	43,1	1,2	-1,9	162,7	6,3
2.224	-12,2	0,7	-88,5	-8,5	-0,7	0,3	12,3	36,0	1,3	-2,2	107,2	62,0
1.952	10,8	11,3	17,6	0,2	3,8	1,6	75,3	47,0	1,1	11,4	128,5	25,3
1.789					3,6	0,8	38,0	46,0	1,4		43,9	7,6
1.203	26,0	29,7	66,9	47,0	2,2	1,2	79,7	60,1	1,2	32,1	84,1	7,6
4.784	-52,4	25,8	-22,5	80,3	-9,7	0,3	4,7	15,8	0,5	0,0	45,6	9,6
2.245	9,6	17,3	27,8	12,7	5,0	2,5	91,7	36,4	1,1	7,5	119,8	12,0
1.410	12,5	6,2	22,0	3,4	2,7	0,3	18,6	55,7	1,9	14,1	229,1	46,0
3.550	47,0	41,8	78,6	46,2	51,4	3,3	74,6	22,9	4,7	58,7	497,6	30,1
1.340	-2,4	3,4	9,8	52,0	0,1	0,3	17,0	60,5	1,5	5,7	37,4	12,0
2.981	-39,0	-27,4	-17,2	-8,3	-9,0	0,7	17,2	23,3	0,8	-12,3	118,7	9,9
1.253	-10,0	-5,4	11,3	-0,1	1,2	0,4	25,9	53,0	1,5	6,5	39,3	39,9
1.230	-5,6	27,3	-6,0	4,2	9,1	0,5	31,7	59,9	1,8	13,7	32,2	15,3
1.306	-4,9	1,8	2,3	-3,9	6,0	0,4	23,7	55,4	1,7	13,1	80,6	27,8
2.798	17,8	13,6	11,0	3,7	1,6	1,3	36,0	25,8	1,1	-1,0	85,3	14,9
1.245	48,3	38,4	11,6	249,4	3,0	0,2	9,6	61,4	1,9	-0,4	203,4	53,2
0	-20,4	-43,5	-34,4	-0,8	3,8	0,0	11,0	58,2	4,2	6,7	72,8	11,9
1.299	6,8	3,5	-0,3	0,1	4,2	1,0	58,4	54,3	1,3	-1,9	125,0	18,1
1.911	57,3	9,0	0,4	3,9	-1,0	0,9	35,2	38,1	1,4	11,3	58,8	7,3
1.026	12,8	11,4	0,0	5,3	3,3	0,2	11,9	69,7	1,8	5,2	12,6	0,1
1.207	19,9	-7,7	7,3	74,7	7,9	0,3	15,9	56,9	2,5	7,2	212,1	25,1
1.801	463,8	13,7	-9,7	-31,4	-0,6	1,2	45,9	36,8	1,1	4,4	41,5	0,6
1.183	-6,3	7,5	-4,7	-9,7	2,4	1,2	71,6	59,1	1,2	0,4	90,4	43,0
1.408	-1,7	-2,3	-12,1	289,3	-1,3	0,6	30,9	40,8	1,0	4,0	72,7	0,0
1.487	-10,2	12,9	13,9	4,2	2,3	0,6	27,8	45,0	1,5	4,0	20,5	8,3
1.657	-4,3	-9,8	-16,5	42,6	9,5	2,4	96,3	39,4	1,1	-0,6	103,8	2,7
1.780	-30,8	-27,7	-26,2	-19,8	1,1	0,5	19,0	37,3	1,4	0,6	240,4	39,3
1.262	4,3	12,0	-13,0	47,6	0,6	0,6	28,7	51,4	1,2	3,2	7,4	0,8
985	1,7	1,3	8,5	13,3	5,3	2,1	135,4	64,7	1,1	26,6	80,4	10,3
992	-9,3	3,9	-16,7	0,7	0,9	0,1	5,0	64,1	1,5	1,4	91,3	81,2
1.485	3,4	-1,1	-42,3	105,5	2,8	0,3	12,3	42,1	1,8	7,7	72,7	0,2
987	19,0	26,3	200,0	-2,8	3,7	0,1	8,7	62,7	13,2	9,2	47,0	19,5
1.053	-4,0	13,7	-10,2	-1,4	0,6	0,3	18,1	56,0	1,3	0,1	5,5	20,8
1.181	-0,3	2,6	50,2	-5,2	3,6	0,7	37,6	51,3	1,4	15,0	10,3	7,5
1.186	-7,4	-1,9	2,7	-2,1	4,1	1,8	94,7	52,2	1,2	-2,7	61,0	6,4
677	-21,7	40,6		51,7	2,5	0,1	5,1	76,9	13,8	4,6	56,9	5,4
1.791	-6,8	7,5	35,9	21,9	6,6	2,1	73,2	34,2	1,2	3,0	109,6	12,5

segue **Classifica Settoriale per V.A. 2008 - Attività Alberg. e Ristorazione**

I DATI SONO ESPRESI IN MIGLIAIA DI EURO

				V.A. agg. settore su V.A. contab. regionale %	V.A. impresa su V.A. settore%	Valore aggiunto			
Pos. Sett. V.A. 2008	Pos. Sett. V.A. 2007	Pos. Reg. V.A. 2008	Pos. Reg. V.A. 2008						
				totale imprese	6,2	326.426			
				imprese guida	5,5	291.695			
2008	2007	2008	2008	Pr	Attività economica				
103	110	1359	2489	La Mariposa Srl	Alghero	SS	Villaggi Turistici, Campeggi e Agriturismo	0,2	612
104	230	1407	3321	Soleado Srl	Alghero	SS	Alberghi	0,2	595
105	120	1411	4673	C.E.L. - Srl	Cagliari	CA	Alberghi	0,2	593
106	93	1417	1949	Settebello Srl	Sassari	SS	Ristoranti	0,2	592
107	98	1418	2013	Sa.Pi. Srl	Alghero	SS	Alberghi	0,2	592
108	94	1463	2996	Matzei Ristorazione Srl	Domusnovas	CI	Mense	0,2	578
109	126	1464	1518	Dolomiti Gestioniod.G. Srl	Cagliari	CA	Alberghi	0,2	577
110	146	1538	1896	Incentive House Convento San Giuseppe	Cagliari	CA	Ristoranti	0,2	555
111	103	1546	2053	Reiservice Srl	Cagliari	CA	Bar, caffetterie, altri	0,2	553
112	113	1558	2336	Sardegna Beach Srl	Olbia	OT	Villaggi Turistici, Campeggi e Agriturismo	0,2	549
113	112	1568	1902	Multiservices Srl	Olbia	OT	Ristoranti	0,2	545
114	278	1585	2395	Mirò Fin Srl	Alghero	SS	Ristoranti	0,2	540
115	149	1596	2739	Nistema Srl	Olbia	OT	Alberghi	0,2	537
116	115	1603	2386	Tavolara Srl	Arzachena	OT	Alberghi	0,2	534
117	78	1602	3108	Società Turistica Colostrai Spa	Muravera	CA	Alberghi	0,2	534
118	107	1609	3135	I Maggio Scrl	Siniscola	NU	Alberghi e Ristoranti	0,2	531
119	130	1617	1857	Noi Tre Srl	Arzachena	OT	Bar, caffetterie, altri	0,2	528
120	105	1618	2076	Gardena Srl	Santa Teresa Gallura	OT	Alberghi	0,2	527
121	125	1626	3144	Emal	Nuoro	NU	Alberghi	0,2	525
122	117	1634	3405	Hotel La Margherita Srl	Alghero	SS	Alberghi	0,2	523
123	133	1646	2889	Sos Appentados Srl	Sassari	SS	Bar, caffetterie, altri	0,2	520
124		1649	3332	Maccep Srl	Sorso	SS	Villaggi Turistici, Campeggi e Agriturismo	0,2	519
125	129	1662	2794	Cooperativa Pro Turismo Popolare Capo Teulada Scrl	Teulada	CA	Villaggi Turistici, Campeggi e Agriturismo	0,2	516
126	141	1671	3238	Industria Sarda Alberghi - Srl	Oristano	OR	Alberghi	0,2	512
127	200	1707	3204	Hinterland Hotel Srl	Selargius	CA	Alberghi	0,2	501
128	156	1709	3303	Servizi Alberghieri Turistici- Seat Srl	Tortoli'	OG	Alberghi	0,2	501
129	145	1710	3621	Canu Salvatore	Budoni	OT	Alberghi	0,2	501
130	140	1732	3430	Hotel Lido Degli Spagnoli	Cagliari	CA	Alberghi	0,2	495
131	135	1745	3468	Camping Garden Cala Sinzias Spa	Castiadas	CA	Villaggi Turistici, Campeggi e Agriturismo	0,2	491
132		1747	2009	La Mola Srl	Arzachena	OT	Ristoranti	0,2	491
133	147	1751	2586	La Vecchia Costa Srl	Arzachena	OT	Ristoranti	0,1	489
134	100	1769	2487	Sanneris Gestione Mense Comunitarie - Srl	Cagliari	CA	Mense	0,1	485
135	161	1791	1602	CARlo Felice Srl	Sassari	SS	Alberghi	0,1	478
136	178	1826	2301	Cooperativa Turistagri Scrl	Aglientu	OT	Villaggi Turistici, Campeggi e Agriturismo	0,1	469
137	309	1845	2902	Najoua Srl	Cagliari	CA	Bar, caffetterie, altri	0,1	465
138	155	1867	1941	Pepito Srl	Cagliari	CA	Ristoranti	0,1	461
139		1878	11220	Sardohotel Srl	San Teodoro	OT	Alberghi	0,1	457
140		1887	3354	Silvestrino Srl	Stintino	SS	Alberghi	0,1	455
141	124	1888	3090	Miralonga Srl	Palau	OT	Alberghi	0,1	455
142	127	1900	2893	Porticciolo	Alghero	SS	Villaggi Turistici, Campeggi e Agriturismo	0,1	452
143	246	1902	3622	S.A.S. Srl	Golfo Aranci	OT	Alberghi	0,1	452
144		1926	2145	Diesa Srl	Cagliari	CA	Ristoranti	0,1	448
145	114	1951	3678	El Balear di Piras & Lobjano Srl	Alghero	SS	Alberghi	0,1	441
146	119	1966	3057	Mirage	Sassari	SS	Alberghi e Ristoranti	0,1	438
147	266	1991	5819	S.I.T.C.O. Spa	Palau	OT	Alberghi	0,1	434
148	160	2011	2291	Sarda Catering Srl	Olbia	OT	Mense	0,1	428
149	190	2028	3979	Alpagù	Tortoli'	OG	Alberghi	0,1	424
150	153	2035	4627	Il Pellicano D'Oro Srl	Olbia	OT	Alberghi	0,1	422
151	148	2053	3127	Campeggio - Villaggio Sos Flores Srl	Cagliari	CA	Villaggi Turistici, Campeggi e Agriturismo	0,1	418
152	169	2058	1817	Orolai Srl	Sestu	CA	Ristoranti	0,1	417
153	157	2112	2952	La Foce Srl	Valledoria	SS	Villaggi Turistici, Campeggi e Agriturismo	0,1	407

Fatturato	Variazione V.A. %	Variazione Costo lavoro %	Variazione Costi acquisto %	Variazione Attivo %	ROI %	Turnover	V.A. su Attivo %	V.A. su Valore produzione %	V.A. su Costo del lavoro	Cash flow operating su Attivo %	Dispon. su Esigibilità %	Riserve su Attivo %
valori somma						valori mediani						
714.704	5,1	7,1	0,3	2,9	2,5	0,6	24,4	39,4	1,3	5,1	78,5	3,2
552.061	6,7	9,8	2,2	2,7	3,6	0,5	26,7	48,9	1,4	6,8	71,9	7,6
1.114	10,1	9,7	13,7	10,2	43,0	2,9	161,3	54,9	1,5	64,8	384,4	39,9
763	128,8	59,6	44,4	-4,2	5,1	0,2	13,5	77,7	2,7	2,5	14,3	8,9
430	16,7	2,8	-7,9	-5,5	1,7	0,1	11,8	134,2	2,3	-0,9	102,2	37,1
1.469	-7,5	17,9	30,6	1,4	3,6	1,7	69,4	40,3	1,2	10,0	17,6	24,9
1.416	-5,0	4,3	-0,9	3,1	1,3	0,9	35,8	41,9	1,2	7,0	55,5	11,6
881	-8,4	-0,3	-1,9	-8,3	39,4	1,5	96,0	65,6	1,7	62,6	507,1	31,3
1.925	18,5	24,2	24,5	-16,6	-65,9	2,4	70,8	29,7	0,5	-29,9	59,0	0,0
1.511	33,1	39,0	10,6	6,3	3,4	1,0	37,3	35,5	1,4	-4,7	38,9	11,9
1.390	-7,7	9,3	-11,7	-7,2	-11,5	2,2	88,4	39,8	0,9	-39,3	143,1	18,6
1.201	1,1	6,3	-3,1	-22,7	7,6	3,7	167,4	45,7	1,1	19,5	109,4	6,6
1.509	-0,2	-4,7	-1,7	38,1	6,7	2,7	95,8	35,8	1,1	20,9	62,3	2,0
1.165	151,2	147,6	84,6	263,9	12,5	1,5	71,2	46,4	1,3	13,6	42,6	0,7
982	29,4	75,4	63,6	-0,4	1,4	0,1	6,4	54,3	1,5	2,3	26,7	83,1
1.171	-0,2	-5,1	-3,8	5,8	0,3	0,7	31,6	45,0	1,2	8,0	158,0	62,1
834	-27,0	-8,0	50,0	-5,0	5,1	0,2	11,7	60,7	7,7	5,8	9,1	17,5
825	-6,7	6,5	-2,2	-13,4	7,1	1,1	74,0	61,6	1,8	24,1	138,9	40,4
1.546	11,9	5,8	7,7	-19,8	15,6	2,6	89,3	33,5	1,4	56,2	27,0	14,3
1.371	-10,5	13,6	-24,1	25,6	0,1	0,3	11,8	37,8	1,7	5,5	150,4	0,2
822	7,6	3,7	-11,0	-5,9	3,3	0,3	19,9	59,4	1,5	6,4	11,9	35,9
729	1,2	10,1	-1,9	10,4	14,7	0,7	53,8	57,5	1,6	6,3	155,3	66,2
922	14,3	0,8	-4,8	319,1	3,0	0,2	11,8	54,6	2,0	4,6	167,9	0,9
756	27,8	166,1		-4,6	2,3	0,4	28,8	63,8	1,8	12,6	59,3	0,3
958	8,6	10,4	5,8	7,6	5,0	1,5	80,1	53,3	1,2	16,9	136,6	12,4
788	17,7	31,5	8,3	-3,3	-3,1	0,1	4,9	57,1	1,1	0,8	23,3	55,3
799	68,7	38,4	5,3	-4,4	4,5	0,3	19,0	59,5	1,9	9,5	12,9	19,4
768	24,9	-12,4	-6,2	-4,2	3,0	0,2	14,0	59,9	2,6	1,4	20,9	24,8
664	18,4	107,0	63,1	-2,4	0,3	0,2	15,9	70,3	1,7	0,7	35,0	4,0
722	13,3	11,4	-0,6	-4,7	1,1	0,3	17,3	68,2	1,3	2,6	15,1	3,7
709	9,8	-100,0	-100,0	-5,8	0,9	0,1	3,6	67,2		1,9	63,1	0,3
1.419	-15,5	1,1	-4,0	-3,1	5,2	0,7	23,8	34,6	1,7	-2,7	21,2	0,0
1.051	17,8	9,9	5,9	-15,2	1,5	0,5	23,3	45,4	1,4	8,2	172,8	0,3
1.115	-20,4	6,3	4,0	9,6	5,2	1,5	64,4	43,5	1,1	-55,2	209,4	30,5
1.827	25,5	20,7	-11,5	5,5	5,7	1,6	42,4	26,1	1,2	8,2	19,2	0,8
1.223	40,4	-14,7	8,2	-1,8	4,0	1,3	49,4	37,5	1,4	8,9	19,4	18,5
916	142,2	144,6	38,6	27,5	9,3	2,0	100,2	42,3	1,3	-26,3	68,6	0,0
1.477	14,7	16,1	8,8	1,0	11,8	2,1	64,1	31,2	1,4	20,3	71,5	13,3
0					11,6	0,0	37,1	82,3	7,6		24,3	18,0
751	38,7	97,9	4,2	-5,4	7,4	0,9	53,4	57,6	1,2	11,4	40,2	7,6
841	-7,0	-7,0	-14,2	0,3	4,7	0,5	28,2	54,1	1,5	11,5	110,4	4,3
920	-6,0	27,1	1,7	6,2	5,6	0,8	39,0	49,1	2,0	2,3	13,4	4,8
663	83,0	45,7	44,8	4,3	3,0	0,2	15,3	61,9	1,6	7,1	7,8	0,0
1.326				344,7	3,2	2,9	96,8	33,7	1,1	7,6	95,2	0,0
648	-18,6	12,3	-12,0	-5,0	8,8	1,3	86,6	67,0	1,4	26,9	39,8	25,2
858	-14,8	-5,7	-12,5	404,2	1,0	0,4	20,2	50,9	1,1	1,0	172,1	1,8
281	87,1	20,4	9,3	-3,0	-0,6	0,0	2,2	22,0	2,5	0,9	147,0	47,8
1.231	11,7	17,8	-20,6	-11,6	3,6	2,0	70,0	34,0	1,1	18,8	157,8	27,7
572	35,5	40,0	-36,9	28,4	2,6	0,2	12,2	70,2	2,0	30,1	4,7	9,2
438	4,2		0,0	-2,6	4,7	0,1	8,1	90,6	60,3	1,4	65,7	14,9
828	0,7	28,6	21,9	-2,3	14,5	1,6	82,0	50,4	1,6	37,6	99,6	32,3
1.587	13,9	13,2	10,5	10,8	28,3	5,4	142,3	26,3	1,3	35,5	139,2	4,2
898	2,3	32,3	8,7	474,2	0,3	0,3	12,7	44,8	1,2	0,2	88,2	0,0

segue **Classifica Settoriale per V.A. 2008 - Attività Alberg. e Ristorazione**

I DATI SONO ESPRESSI IN MIGLIAIA DI EURO

				V.A. agg. settore su V.A. contab. regionale %	V.A. impresa su V.A. settore%	Valore aggiunto		
Pos. Sett. V.A. 2008	Pos. Sett. V.A. 2007	Pos. Reg. V.A. 2008	Pos. Reg. V.A. 2008					
				totale imprese	6,2	326.426		
				imprese guida	5,5	291.695		
2008	2007	2008	2008	Denominazione	Sede	Pr Attività economica		
154	162	2160	2666	Santa Klaus Srl	Sinnai	CA Ristoranti	0,1	398
155	201	2163	3261	Hotel Piccada Srl	Palau	OT Alberghi	0,1	398
156	131	2175	3421	Limone Beach Camping Srl	Castiadas	CA Villaggi Turistici, Campeggi e Agriturismo	0,1	395
157	179	2181	3813	Principe Resort	Sassari	SS Alberghi e Ristoranti	0,1	394
158	136	2187	3149	Alma di Alghero Srl	Alghero	SS Alberghi	0,1	393
159	144	2194	2597	Pulicinu Srl	Olbia	OT Alberghi	0,1	392
160	122	2202	2688	Interteam	Badesi	OT Alberghi	0,1	390
161	159	2209	10953	Alberghiera Sa Conca Srl	Arzachena	OT Alberghi	0,1	389
162	182	2207	2832	Ipergest Srl	Olbia	OT Ristoranti	0,1	389
163	174	2208	3148	Immobiliare Malupian Srl	Olbia	OT Alberghi	0,1	389
164	227	2214	6263	Cooperativa Turistica La Valle delle Quercie Scrl	Fluminimaggiore	CI Ristoranti	0,1	388
165	205	2227	4247	La Pineta Srl	Alghero	SS Alberghi	0,1	385
166	171	2281	3280	Geitur	Cagliari	CA Ristoranti	0,1	376
167		2293	2998	Ristoself Srl	Sassari	SS Ristoranti	0,1	374
168	290	2298	4187	Bellavista Srl	Dorgali	NU Alberghi	0,1	374
169	197	2300	4835	Biderosa	Nuoro	NU Alberghi	0,1	374
170	202	2336	3243	Mater Mediterranea	Alghero	SS Ristoranti	0,1	366
171	154	2344	2975	Sant'Efis Hotel Srl	Pula	CA Alberghi	0,1	365
172	786	2346	3718	Pantaleone	Olbia	OT Alberghi	0,1	365
173	241	2348	3306	C.P. Ristorazione Srl	Cagliari	CA Ristoranti	0,1	365
174	106	2363	1551	Sarda Caterers Srl	Alghero	SS Bar, caffetterie, altri	0,1	361
175	255	2375	4051	HOTEL DELL'ANCORA Srl	Villasimius	CA Alberghi	0,1	360
176	207	2382	2397	Hotel San Marco Srl	Alghero	SS Alberghi e Ristoranti	0,1	359
177	345	2381	4360	Stella D'Oriente	Iglesias	CI Ristoranti	0,1	359
178	196	2416	3754	Tony'S Srl	Sassari	SS Ristoranti	0,1	354
179	168	2447	3345	Camping San Teodoro La Cinta Srl	San Teodoro	OT Villaggi Turistici, Campeggi e Agriturismo	0,1	350
180	158	2458	10956	Cavallino Bianco srl	Arzachena	OT Alberghi	0,1	348
181	237	2480	4691	Gestioni Alberghiere Ge.AL.	Tortoli'	OG Villaggi Turistici, Campeggi e Agriturismo	0,1	345
182	181	2482	2881	So.Ge.Tur. Srl	Sassari	SS Bar, caffetterie, altri	0,1	345
183	322	2484	1199	La Nuoro Srl	Nuoro	NU Alberghi	0,1	344
184	143	2495	3401	Pocoloco Srl	Alghero	SS Ristoranti	0,1	341
185	85	2508	9279	Caesar'S Hotel Srl	Cagliari	CA Ristoranti	0,1	338
186	274	2519	2909	La Marinella Di Due Emme Srl.	Quartu Sant'Elena	CA Ristoranti	0,1	336
187	587	2550	3267	Società Per La Valorizzazione Abitativa e Productt	Cagliari	CA Villaggi Turistici, Campeggi e Agriturismo	0,1	331
188	217	2557	3013	Immobiliare Monte Ladu	Olbia	OT Ristoranti	0,1	330
189	215	2576	3438	Life & Trade Srl	Sassari	SS Ristoranti	0,1	327
190	191	2578	4010	Iniziative Turistiche Sportive Sardegna Srl	Assemmini	CA Alberghi	0,1	326
191	173	2581	2808	G.A.P. Srl	Arzachena	OT Ristoranti	0,1	326
192	225	2601	4266	La Funtana Srl	Santa Teresa Gallura	OT Alberghi	0,1	323
193	414	2613	3972	Ale	Torpe'	NU Alberghi	0,1	322
194	330	2652	6253	I.T.S.- Iniziative Turistiche Sarde Spa	Sassari	SS Alberghi	0,1	315
195	123	2661	1458	Il Lido Srl	Cagliari	CA Bar, caffetterie, altri	0,1	314
196	486	2701	3171	Galte Srl	Olbia	OT Ristoranti	0,1	307
197	198	2705	4541	Albergo Torres Srl	Porto Torres	SS Alberghi	0,1	306
198	137	2709	3065	Samokay Srl	Arzachena	OT Ristoranti	0,1	306
199	254	2734	4916	Gimar Srl	Sassari	SS Alberghi	0,1	301
200	252	2743	4602	Palm Village Srl	Cagliari	CA Alberghi	0,1	301
201	323	2761	3820	Hotel Calamosca Srl	Cagliari	CA Alberghi e Ristoranti	0,1	298
202	208	2768	4172	Sands Srl	Olbia	OT Villaggi Turistici, Campeggi e Agriturismo	0,1	297
203	232	2769	4505	Coopservi San Sperate Scrl	San Sperate	CA Bar, caffetterie, altri	0,1	297
204	209	2797	4008	La Magia Srl	Olbia	OT Bar, caffetterie, altri	0,1	294

Fatturato	Variazione V. A. %	Variazione Costo lavoro %	Variazione Costi acquisto %	Variazione Attivo %	ROI %	Turnover	V.A. su Attivo %	V.A. su Valore produzione %	V.A. su Costo del lavoro	Cash flow operating su Attivo %	Dispon. su Esigibilità %	Riserve su Attivo %
valori somma						valori mediani						
714.704	5,1	7,1	0,3	2,9	2,5	0,6	24,4	39,4	1,3	5,1	78,5	3,2
552.061	6,7	9,8	2,2	2,7	3,6	0,5	26,7	48,9	1,4	6,8	71,9	7,6
1.015	4,5	-8,5	2,1	118,0	21,5	2,2	88,2	39,2	1,5	35,7	81,6	11,1
782	34,5	7,4	11,1	1,9	5,2	0,3	17,0	48,6	3,1	9,1	166,7	36,0
724	-15,8	44,8	341,2	50,4	-3,1	0,1	6,5	43,9	0,9	-5,3	18,3	18,2
611	18,0	-11,9	-6,1	404,9	13,8	0,8	52,7	51,0	1,7	32,7	95,6	0,0
820	-12,1	40,5	11,8	-6,7	6,3	0,4	18,1	47,2	2,1	-3,3	223,9	6,3
1.046	-8,0	-17,2	65,1	67,4	5,1	1,0	37,9	35,8	1,4	-14,2	67,7	0,2
1.008	-22,0	-6,2	6,5	168,5	0,4	0,3	10,5	36,9	1,5	3,0	29,4	5,2
0	0,3	8,3		-11,3	19,0	0,0	26,7	59,2	29,9	23,7	79,5	9,3
941	18,2	-3,2	-3,6	100,0	9,9	1,5	63,1	41,3	1,3	-0,8	201,0	0,6
821	9,3	15,7	-28,4	3,0	6,6	1,0	48,7	45,8	1,3	12,1	90,6	11,6
241	48,7	57,0	25,9	-46,7	5,5	0,8	132,9	66,0	1,2	-24,0	73,2	0,5
510	31,8			353,8	3,0	0,1	4,7	75,5	7,5	4,0	54,9	81,0
776	4,7	13,9	-16,1	6,3	31,5	2,5	120,7	48,5	1,4	32,4	249,1	0,9
880	18,7	23,1	-8,6	84,0	3,6	1,7	73,8	42,2	1,1	62,7	17,2	0,3
522	81,6	259,4	-4,8	-9,6	1,5	0,2	13,4	67,4	1,5	4,1	7,2	40,3
405	24,7	-0,6	-6,7	-22,9	11,9	0,4	33,0	92,3	2,4	0,4	1,8	3,5
787	24,5	40,4	5,9	-0,2	12,8	1,8	82,3	46,5	1,4	8,5	42,4	2,0
887	-9,4	-4,6	-9,9	418,9	2,2	0,2	6,7	41,1	1,6	2,0	20,6	0,1
638				82,6	3,5	0,2	13,6	54,6	1,9	4,4	100,8	0,2
767	44,8	3,2	2,6	-56,8	9,4	1,2	57,2	47,4	1,3	29,6	35,9	0,3
1.894	-38,6	-16,7	-18,5	3,8	-3,6	1,6	30,5	19,0	1,0	-15,4	35,7	8,1
551	50,0	-12,2	8,0	5,6	7,7	0,4	25,5	55,0	2,3	13,1	15,1	29,6
1.163	24,7	17,5	89,4	-14,7	8,3	2,0	62,0	30,1	1,6	25,2	95,0	0,8
488	113,7	-4,0	-27,8	6,9	0,9	0,1	7,4	69,6	2,5	4,6	20,3	27,0
629	16,8	7,9	5,1	-18,4	7,1	1,9	108,6	55,1	1,2	39,3	122,2	22,2
754	-5,1	14,7	30,7	-14,9	12,3	1,4	66,5	46,2	1,3	17,5	305,0	15,9
0	-12,3		-66,7	17,8	1,3	0,0	4,8	82,9		5,2	20,1	4,5
427	35,8	6,4	-13,3	-1,4	1,3	0,1	10,2	77,0	1,6	4,4	3,9	37,3
925	4,9	12,3	10,0	9,3	9,7	3,6	133,5	36,8	1,1	6,6	185,2	29,3
2.464	87,0	172,7	23,1	12,8	1,0	1,8	24,7	13,9	1,1	38,3	99,9	1,6
731	-20,7	1,2	-10,8	-77,6	1,5	0,8	35,1	45,2	1,3	-10,6	71,9	2,8
53	-49,7	-76,4	-99,5	-9,0	1,1	0,0	4,9	67,2	2,4	-5,5	11,2	10,2
914	54,1	84,7	32,0	11,8	-4,7	3,9	144,2	36,6	1,1	30,9	87,1	12,2
781	480,7		-20,4	2,1	5,9	0,1	6,1	41,1	82,8	11,7	177,1	0,4
875	21,8	15,1	7,3	106,5	4,3	0,8	28,7	37,4	1,3	2,2	66,4	6,3
720	19,8	28,0	21,3	8,7	5,7	1,6	74,1	43,3	1,2	-1,4	85,0	0,4
562	4,5	-1,7	-2,1	-6,0	-0,8	0,4	25,1	57,8	1,4	3,6	204,0	77,8
953	-8,9	-20,3	5,8	2,6	5,2	0,7	24,5	33,9	1,6	6,9	56,7	4,2
506	22,8	33,0	22,4	59,1	2,8	0,2	13,5	59,2	2,1	4,9	3,3	0,6
574	157,6		294,7	2,4	-1,9	0,1	5,0	56,0	1,2	-1,5	30,7	4,9
242	77,0			156,0	8,7	0,1	10,4	130,2		6,0	89,1	0,5
2.012	-36,4	24,0	20,9	-6,0	-10,1	0,5	7,7	15,6	0,5	-9,0	286,7	5,1
811	241,1	125,3	98,9	148,0	-7,6	0,9	34,9	37,2	0,9	-5,0	84,6	24,6
453	2,3	-2,4	-3,0	-9,0	-0,8	0,5	34,6	61,8	1,3	2,5	35,2	10,0
854	-31,2	-32,7	-14,0	-3,2	10,8	2,3	82,9	34,2	1,7	27,9	65,9	2,5
396	25,4	15,6	-100,0	-6,2	6,2	0,2	15,6	68,3	5,8	4,5	25,4	39,3
442	24,9	30,8	-42,1	-0,6	3,2	0,2	17,0	60,1	2,2	6,3	15,4	0,2
610	62,8	3,6	-18,8	22,3	13,8	1,5	74,9	48,9	1,3	29,1	113,0	0,0
526	3,5	12,3	-12,9	-1,0	4,2	0,4	20,6	51,2	2,3	11,9	15,7	42,6
460	14,2	6,9	13,1	-0,6	7,2	1,0	62,9	64,0	1,2	11,2	197,5	41,2
562	2,4	22,2	11,1	123,4	7,1	1,0	54,6	51,8	1,4	13,2	36,6	30,5

segue **Classifica Settoriale per V.A. 2008 - Attività Alberg. e Ristorazione**

I DATI SONO ESPRESSI IN MIGLIAIA DI EURO

				V.A. agg. settore su V.A. contab. regionale %	V.A. impresa su V.A. settore%	Valore aggiunto
Pos. Sett.	Pos. Sett.	Pos. Reg.	Pos. Reg.			
V.A. 2008	V.A. 2007	V.A. 2008	V.A. 2008			
				totale imprese	6,2	326.426
				imprese guida	5,5	291.695
2008	2007	2008	2008	Pr	Attività economica	
205	172	2808	3070	Vacanze Inn	Budoni OT Alberghi	0,1 293
206	211	2820	3980	Industria Turistica Alberghiera Ristorazione Srl	Quartucciu CA Ristoranti	0,1 291
207	260	2839	3235	Sa Mola Srl	Bonarcado OR Ristoranti	0,1 288
208	183	2840	4794	Sa Muvara	Aritzo NU Alberghi	0,1 288
209	302	2850	4044	Orchidea	Bari Sardo OG Villaggi Turistici, Campeggi e Agriturismo	0,1 287
210	264	2856	3833	Pomosardegna Srl.	Cagliari CA Ristoranti	0,1 286
211	195	2864	1090	L'Altro Cielo Srl	Cagliari CA Bar, caffetterie, altri	0,1 286
212	192	2865	3759	Tanca Irde	Capoterra CA Alberghi	0,1 286
213	184	2867	4200	Nibaru Srl	Arzachena OT Alberghi	0,1 285
214	399	2890	678	King Srl	Sassari SS Mense	0,1 282
215		2894	4730	Bal Harbour Srl	San Teodoro OT Ristoranti	0,1 282
216	253	2895	2491	Billy Beach Club Srl	Arzachena OT Ristoranti	0,1 282
217	417	2910	4118	Belvedere Srl	Porto Torres SS Alberghi	0,1 280
218	212	2918	4633	Cala D'Agumu Srl	Pula CA Alberghi	0,1 279
219	238	2926	3680	Corte Noa Srl	Pula CA Ristoranti	0,1 278
220	220	2948	3757	Imbarcadero Corallo	Cagliari CA Ristoranti	0,1 277
221		2960	4013	Europa 1 Srl	Cagliari CA Bar, caffetterie, altri	0,1 276
222	224	2996	2846	Nord Est Srl	Olbia OT Bar, caffetterie, altri	0,1 271
223	317	3001	3599	Val.Kar. Srl	Cagliari CA Ristoranti	0,1 271
224	239	3021	3370	Soave	Cagliari CA Bar, caffetterie, altri	0,1 269
225	280	3023	3536	GIALIA Srl	Olbia OT Ristoranti	0,1 269
226	304	3041	10341	Sun Projects	Nuoro NU Bar, caffetterie, altri	0,1 267
227	109	3054	3134	Il Relais del Forte Srl	Arzachena OT Alberghi	0,1 265
228	313	3055	2895	Golden Gate Società Cooperativa	Bortigiadas OT Alberghi	0,1 265
229		3068	11353	Un.Co.S. Srl	Selargius CA Bar, caffetterie, altri	0,1 263
230	300	3075	4137	Caffé Roma M.C. Srl	Cagliari CA Bar, caffetterie, altri	0,1 263
231	763	3077	3777	Ideambiente Società Cooperativa Sociale	Cagliari CA Mense	0,1 262
232	281	3079	3214	Spinnaker Srl	Oristano OR Villaggi Turistici, Campeggi e Agriturismo	0,1 262
233	214	3109	4562	Albergo Miramare Srl	Dorgali NU Alberghi	0,1 259
234	222	3101	3862	Ciotto Srl	Valledoria SS Ristoranti	0,1 259
235	234	3134	6720	Tecapi Srl	Quartu Sant'Elena CA Ristoranti	0,1 257

Fatturato	Variazione V. A. %	Variazione Costo lavoro %	Variazione Costi acquisto %	Variazione Attivo %	ROI %	Turnover	V.A. su Attivo %	V.A. su Valore produzione %	V.A. su Costo del lavoro	Cash flow operating su Attivo %	Dispon. su Esigibilità %	Riserve su Attivo %
valori somma						valori mediani						
714.704	5,1	7,1	0,3	2,9	2,5	0,6	24,4	39,4	1,3	5,1	78,5	3,2
552.061	6,7	9,8	2,2	2,7	3,6	0,5	26,7	48,9	1,4	6,8	71,9	7,6
851	-18,2	-22,0	12,1	16,3	8,1	1,4	49,7	33,4	1,3	10,0	103,6	36,6
571	3,2	10,8	-9,9	-8,7	0,9	0,6	29,1	50,6	1,5	2,6	47,0	0,0
788	21,5	27,9	38,6	0,6	0,7	0,4	14,9	36,5	1,4	13,0	40,2	13,5
411	-11,9	1,2	16,5	-7,1	-1,0	0,1	7,4	63,9	1,8	2,4	16,0	38,1
553	43,5	34,0	-12,5	71,6	4,6	0,8	40,0	48,3	2,1	18,3	73,9	0,2
608	21,7	15,7	9,4	15,0	9,2	2,9	137,8	47,0	1,3	42,4	111,5	0,0
2.721	-6,5	29,0	11,1	-11,6	17,1	6,2	65,3	10,5	1,7	32,4	117,6	1,7
628	-7,7	14,2	1,6	-1,7	-2,5	0,6	28,3	44,6	1,0	1,9	9,1	0,1
520	-12,0	-25,8	-37,9	-5,6	1,6	0,3	16,4	50,7	1,9	7,9	24,3	38,7
4.431	112,0	6,3	50,0	64,6	14,1	3,3	20,8	6,4	3,4	60,4	115,4	9,5
421	122,0	37,0	9,0	-4,7	4,4	0,2	11,4	64,4	1,6	6,3	16,9	0,0
1.113	17,5	41,9	23,8	24,7	10,5	3,9	98,4	25,3	1,5	28,3	94,3	1,3
540	127,6		-36,0	23,3	15,4	0,3	15,4	43,6		9,8	106,5	0,9
437	-0,4	81,5	4,0	4,9	2,5	0,1	6,9	48,3	5,7	3,9	43,6	27,4
648	9,4	16,5	-10,1	-1,4	6,0	0,6	25,7	42,9	1,5	9,6	98,2	0,2
628	3,7	35,5	41,7	-8,6	-5,1	0,2	7,3	36,5	0,7	-5,5	34,6	2,6
561					0,4	1,2	59,2	49,1	1,1		25,2	0,0
936	3,0	21,2	17,6	9,6	-2,2	1,0	29,8	29,0	1,0	-52,5	73,6	5,4
671	44,9	74,3	26,0	-29,6	1,5	1,4	57,8	40,4	1,1	-3,0	108,7	19,6
743	6,3	13,8	-16,9	6,8	3,8	0,9	33,0	36,2	1,3	9,8	90,2	1,3
688	25,7	47,1	-5,8	-9,8	13,0	1,9	72,9	38,9	1,3	24,9	47,5	6,3
17	34,2			2,5	18,5	0,0	28,8	73,2		28,7	31,5	17,5
826	-52,5	17,1	-9,9	-0,4	-11,1	0,2	7,7	24,7	0,5	-6,9	43,3	12,6
920	40,2	20,4	22,3	52,0	15,2	2,6	75,9	28,0	1,4	23,2	90,5	24,9
0	-57,0			2,5	5,2	0,0	14,1	94,9		33,9	213,0	14,2
534	30,2	37,9	8,1	27,3	24,0	1,9	91,5	48,6	1,4	34,8	219,8	32,3
622		223,3	323,9	270,9	60,8	3,3	140,9	40,1	1,9	66,1	176,8	0,0
795	22,4	27,1	-3,0	2,3	1,0	0,7	24,6	32,9	1,7	15,4	43,5	73,3
449	-5,1	-10,3	-12,5	-9,1	26,7	1,0	58,6	57,7	2,1	31,7	615,4	60,3
600	-2,6	9,5	-2,0	141,5	-0,4	0,2	7,7	40,8	1,4	-5,4	19,2	8,6
202	-0,8	-17,8	-21,3	-9,9	3,3	0,1	15,2	127,2	4,3	4,6	6,2	0,0

**CLASSIFICA SETTORIALE PER VALORE AGGIUNTO 2008
TRASPORTI, SPEDIZIONI E ATTIVITÀ DEI CORRIERI**

Classifica Settoriale per V.A. 2008 - Trasp., Spediz. e Attività Corrieri

I DATI SONO ESPRESSI IN MIGLIAIA DI EURO

Pos. Sett. V.A. 2008	Pos. Sett. V.A. 2007	Pos. Reg. V.A. 2008	Pos. Reg. V.A. 2008	V.A. Fatt. 2008	Denominazione	Sede	Pr	Attività economica	V.A. agg. settore su V.A. contab. regionale %	V.A. impresa su V.A. settore%	Valore aggiunto
							totale imprese		10,1	534.521	
							imprese guida		9,2	487.036	
1	1	4	6		Meridiana Spa	Olbia	OT	Trasporti Aerei		18,6	99.607
2	3	8	194		ARST Spa	Cagliari	CA	Trasporti Terrestri		7,8	41.638
3	2	11	243		Ctm Spa	Cagliari	CA	Trasporti Terrestri		6,3	33.771
4		14	1101		Arst Gestione Fds Srl	Cagliari	CA	Trasporti Terrestri		5,3	28.169
5	4	15	18		Forship - Tourship Italia Spa	Cagliari	CA	Trasporti Marittimi		4,5	24.201
6	5	27	86		Geasar - Gestioni Aeroporti Sardi Spa	Olbia	OT	Gestione Infrastrutture per I Trasporti		2,9	15.308
7	6	29	100		So.G.Aer. - Società Gestione Aeroporto Spa	Elmas	CA	Gestione Infrastrutture per I Trasporti		2,7	14.531
8	7	36	309		Saremar - Sardegna Regionale Marittima Spa	Cagliari	CA	Trasporti Marittimi		2,4	12.782
9	10	70	42		Logistica Nieddu Srl	Olbia	OT	Trasporti Terrestri		1,6	8.476
10	9	82	203		Navigazione di Cabotaggio Srl	Cagliari	CA	Trasporti Marittimi		1,4	7.511
11	14	100	106		Lucianu Logistica	Olbia	OT	Trasporti Terrestri		1,2	6.199
12	16	106	273		Sogaerdyn Spa	Elmas	CA	Movimentazione Merci e Magazzinaggio		1,1	5.964
13	8	122	245		Porto Industriale di Cagliari Spa	Cagliari	CA	Movimentazione Merci e Magazzinaggio		1,0	5.134
14	18	128	184		Porto Cervo Marina Srl	Arzachena	OT	Trasporti - Attività Varie		0,9	4.997
15	15	130	210		So.Ge.A.Al. Spa	Alghero	SS	Gestione Infrastrutture per I Trasporti		0,9	4.911
16	20	131	84		Grendi Trasporti Marittimi Spa	Cagliari	CA	Trasporti - Attività Varie		0,9	4.911
17	17	139	95		Armamento Sardo Srl	Olbia	OT	Trasporti Marittimi		0,9	4.663
18		141	952		Azienda Speciale del Comune di Olbia	Olbia	OT	Trasporti Terrestri		0,9	4.556
19	11	145	142		Stradeblu Srl	Cagliari	CA	Trasporti Marittimi		0,8	4.494
20	19	152	560		Compagnia Portuale Filippo Corridoni Scrl	Olbia	OT	Movimentazione Merci e Magazzinaggio		0,8	4.279
21	12	170	398		Eurocoop - Scrl	Porto Torres	SS	Movimentazione Merci e Magazzinaggio		0,7	3.716
22	13	186	74		Logistica Mediterranea Spa	Elmas	CA	Trasporti Terrestri		0,7	3.486
23	21	187	511		Enermar Trasporti Isole Sarde Srl	La Maddalena	OT	Trasporti Marittimi		0,6	3.453
24	23	202	117		Pinna Trasporti Logistica Srl	Monastir	CA	Trasporti Terrestri		0,6	3.194
25	29	203	190		Dasara Trasporti Spa	Sassari	SS	Trasporti Terrestri		0,6	3.190
26	26	248	840		Diego Calì e C. Srl	Cagliari	CA	Trasporti Marittimi		0,5	2.709
27	46	260	1041		Organizzazione Gestione Mense Srl	Quartu Sant'Elena	CA	Trasporti Terrestri		0,5	2.629
28	37	263	241		M.A.Grendi dal 1828 Spa	Cagliari	CA	Trasporti Marittimi		0,5	2.608
29	39	272	842		Unimare - Unione Agenti Marittimi Srl	Olbia	OT	Trasporti - Attività Varie		0,5	2.562
30	33	274	410		Mercurio	Sassari	SS	Movimentazione Merci e Magazzinaggio		0,5	2.555
31	34	278	3559		ATP	Nuoro	NU	Trasporti Terrestri		0,5	2.541
32	30	292	818		Sardagru Srl	Cagliari	CA	Gestione Infrastrutture per I Trasporti		0,5	2.429
33	35	296	340		Marina di Portorotondo Srl	Olbia	OT	Gestione Infrastrutture per I Trasporti		0,4	2.392
34	24	311	772		Saimar Srl	Sanluri	VS	Movimentazione Merci e Magazzinaggio		0,4	2.281
35	32	325	448		Eurosarda Spa	Assemmini	CA	Trasporti Terrestri		0,4	2.211
36	40	327	709		Trasporti Petroli di Giulio Fancellu Srl	Sassari	SS	Trasporti Terrestri		0,4	2.205
37	38	330	215		Fradelloni Raffaele e Figli Spa	Cagliari	CA	Trasporti Terrestri		0,4	2.191
38	36	334	354		Gross 87 Srl	Cagliari	CA	Movimentazione Merci e Magazzinaggio		0,4	2.162
39	69	338	985		Impresa Compagnia Portuale Porto Torres Srl	Porto Torres	SS	Movimentazione Merci e Magazzinaggio		0,4	2.149
40		351	568		Eurofin Srl	Olbia	OT	Trasporti Terrestri		0,4	2.067
41	41	362	1025		Marina di Portisco Spa	Olbia	OT	Gestione Infrastrutture per I Trasporti		0,4	2.010
42	61	372	183		Sarda Transport Srl	Olbia	OT	Trasporti Terrestri		0,4	1.933
43	624	379	647		Eccelsa Aviation Srl	Olbia	OT	Gestione Infrastrutture per I Trasporti		0,4	1.889
44	111	396	233		Geomare	Sassari	SS	Trasporti Terrestri		0,3	1.848
45	42	402	508		Acciario & Parodi Logistica Srl	Sassari	SS	Trasporti - Attività Varie		0,3	1.839
46	43	409	46		Top Sardinia Srl	Santa Teresa Gallura	OT	Agenzie di Viaggio		0,3	1.807
47	65	412	620		Cooperativa Oltrans Service Scrl	Olbia	OT	Trasporti Terrestri		0,3	1.805
48	22	422	618		Gruppo Usai Autotrasporti Srl	Cagliari	CA	Trasporti Terrestri		0,3	1.754
49	47	455	1599		Cooperativa Gruppo Ormeggiatori Scrl	Olbia	OT	Gestione Infrastrutture per I Trasporti		0,3	1.651
50	44	458	1595		Nieddu - Nuove Imprese Esercenti Depositi e Distribuzioni Spa	Olbia	OT	Trasporti Terrestri		0,3	1.641
51	50	464	297		B.E.S.T. Srl - Bridge Europe Sardinia Transport	Sassari	SS	Trasporti Terrestri		0,3	1.607
52	422	468	773		Sandalyon - Servizi Integrati Srl	Alghero	SS	Attività dei Corrieri Espressi		0,3	1.594

Fatturato	Variazione V. A. %	Variazione Costo lavoro %	Variazione Costi acquisto %	Variazione Attivo %	ROI %	Turnover	V.A. su Attivo %	V.A. su Valore produzione %	V.A. su Costo del lavoro	Cash flow operating su Attivo %	Dispon. su Esigibilità %	Riserve su Attivo %
valori somma						valori mediani						
1.525.746	5,0	4,5	8,4	4,5	3,5	1,1	32,7	36,5	1,2	7,2	107,2	3,3
1.316.901	5,6	6,3	15,8	9,1	4,5	1,2	45,5	39,7	1,2	12,5	105,2	4,1
390.334	-20,7	3,1	27,5	-7,8	-3,8	1,5	39,4	23,3	1,0	7,6	55,3	-0,5
12.950	28,9	14,8	19,5	59,0	-1,3	0,2	74,8	63,1	1,0	15,5	104,6	1,9
11.075	2,1	0,4	14,3	14,0	1,1	0,1	41,0	71,4	1,2	17,7	124,1	0,1
2.689					3,2	0,0	44,9	76,2	1,1		204,4	0,0
139.293	-20,1	5,3	34,6	-0,4	-11,2	2,6	45,5	15,9	0,8	13,0	34,0	6,5
25.141	-4,9	1,5	10,7	1,6	9,8	0,6	38,8	54,6	1,5	13,1	91,8	30,7
22.292	6,2	8,9	21,9	1,3	-0,1	0,2	11,1	43,4	2,3	3,3	27,9	0,0
8.610	2,8	4,6	36,2	21,8	9,8	0,4	58,8	54,4	1,3	-0,6	128,0	1,1
50.760	20,3	27,9	7,6	-0,2	3,7	1,8	29,8	16,1	1,3	11,6	99,9	-0,3
12.535	3,1	1,6	0,5	2,6	4,0	0,3	16,9	49,7	2,4	6,6	43,0	7,6
21.544	1,9	-3,9	13,8	-6,2	3,6	2,0	57,3	26,3	1,3	7,1	102,6	21,2
9.925	16,3	9,8	35,5	-13,4	-21,3	1,7	99,5	60,1	0,9	-1,7	118,1	19,4
10.981	-38,5	2,6	-34,3	19,4	-41,5	0,9	40,1	39,7	0,6	-56,0	71,1	22,1
13.318	8,4	3,2	30,5	31,5	36,3	1,5	54,7	37,1	4,9	44,6	49,0	3,6
12.350	-16,1	21,4	147,0	-18,5	-7,6	0,3	11,3	31,3	0,7	-20,9	69,6	1,6
25.515	25,9	32,1	52,5	7,6	14,5	2,1	39,9	19,1	2,3	15,7	149,7	2,0
23.114	-8,2	4,0	11,3	20,8	7,1	1,6	32,1	20,0	1,3	-12,4	125,0	11,8
3.075					2,2	0,3	50,0	77,3	1,1		485,4	52,2
16.883	-34,2	-7,5	-21,0	-14,2	-2,5	0,8	20,1	23,3	1,0	10,4	94,6	0,3
5.287	0,7	0,2	-100,0	-13,6	2,1	1,0	84,0	80,2	1,0	7,4	213,6	54,7
7.109	-45,3	5,6	16,8	-38,0	-58,9	1,3	67,7	50,6	0,6	-6,0	42,1	0,8
27.895	-42,9	-2,2	29,9	4,3	-1,7	0,7	9,1	12,0	1,0	6,5	44,3	1,2
5.641	11,5	2,3	9,1	-23,7	5,2	0,5	33,0	54,6	1,3	34,7	53,9	6,0
19.762	10,8	6,5	8,4	33,0	2,9	1,7	27,9	15,9	1,3	7,3	106,0	4,0
13.171	21,4	13,3	14,1	23,0	6,4	2,1	50,5	23,7	1,3	19,1	97,6	0,2
3.451	0,3	6,3	-7,1	-5,6	7,9	0,2	18,5	73,9	2,5	11,0	53,7	46,6
2.835	56,7	55,8	52,9	152,1	14,6	2,6	244,0	92,3	1,1	68,5	87,0	0,0
11.179	24,2	19,0	26,2	49,6	7,1	0,8	18,5	23,1	1,8	-13,8	70,0	0,2
3.445	25,7	35,0		27,5	4,8	1,2	88,8	73,7	1,1	13,3	106,2	3,7
6.919	9,1	8,5	3,1	12,5	7,9	2,4	88,2	36,5	1,1	5,4	140,5	4,6
681	11,3	4,7	-49,1	-1,4	0,6	0,1	30,6	65,5	1,2	5,3	37,0	13,3
3.552	-7,2	9,6	30,0	8,9	18,0	0,4	25,8	62,8	3,7	16,8		61,6
7.903	10,3	8,0	40,9	24,6	1,5	0,2	5,3	26,3	2,8	22,8	89,3	9,6
3.768	-18,8	1,5	-22,6	-14,5	2,9	0,3	19,7	58,9	1,4	16,4	36,8	22,1
6.411	-8,4	-3,6	15,8	-4,9	7,6	1,6	55,5	33,9	1,3	15,1	168,4	11,2
4.160	8,7	13,5	24,4	7,0	6,5	2,1	113,3	51,6	1,2	45,0	113,6	23,3
12.197	5,2	10,3	33,0	9,5	9,5	2,0	36,3	17,9	1,8	30,0	78,7	2,5
7.638	2,4	13,9	-6,7	45,5	2,2	0,5	13,5	27,6	1,4	5,4	89,5	18,1
2.968	91,7	73,4	10,3	17,4	19,1	1,4	100,6	68,8	1,4	6,9	235,3	36,2
5.233	38,4	43,0	0,6	13,2	5,8	2,3	89,7	37,0	1,2	-4,1	107,8	5,8
2.887	2,4	17,1	32,3	-7,9	4,0	0,2	13,7	57,9	2,7	11,7	29,9	2,9
13.353	49,5	55,5	30,3	-1,7	3,6	2,0	29,5	13,9	1,2	1,9	106,1	2,7
4.571			316,7	91,3	56,1	2,9	118,2	41,2	2,2	31,4	191,3	0,0
11.607	211,1	280,9	31,5	86,7	7,5	2,7	42,5	14,4	1,4	17,0	98,8	1,9
5.664	2,7	3,1	-25,4	37,3	4,7	0,7	21,8	29,3	1,5	1,8	104,8	23,9
44.089	1,5	14,2		27,2	6,7	9,8	40,2	4,1	1,5	4,0	101,4	4,0
4.776	54,0	50,4	46,4	24,4	3,9	3,2	122,0	37,8	1,1	-19,3	125,6	17,6
4.782	-41,5	4,2	-5,1	11,5	-11,8	0,7	25,1	34,7	0,9	-10,6	67,8	9,1
1.831	3,6	4,1	-7,7	-3,3	5,3	1,7	151,4	90,1	1,1	17,5	156,2	8,3
1.839	-6,3	-13,2	33,3	-2,1	4,9	0,3	24,1	76,0	1,5	8,0		3,6
8.974	7,6	9,4	18,4	13,2	3,8	2,1	37,7	16,6	1,2	7,7	121,7	6,7
3.767			430,1	141,4	64,3	3,9	163,2	42,3	1,7	66,7	116,4	0,1

segue **Classifica Settoriale per V.A. 2008 - Trasp., Spediz. e Attività Corrieri**

I DATI SONO ESPRESI IN MIGLIAIA DI EURO

				V.A. agg. settore su V.A. contab. regionale %	V.A. impresa su V.A. settore%	Valore aggiunto			
Pos. Sett.	Pos. Sett.	Pos. Reg.	Pos. Reg.			534.521			
V.A. 2008	V.A. 2007	V.A. 2008	Fatt. 2008			487.036			
				totale imprese	10,1				
				imprese guida	9,2				
2008	2007	2008	2008	Pr	Attività economica				
53		470	2667	Delcomar Srl	La Maddalena	OT	Trasporti Terrestri	0,3	1.589
54	52	473	537	Trans Sea Srl	Cagliari	CA	Trasporti Terrestri	0,3	1.580
55	49	496	613	Piccinnu Trasporti Srl	Olbia	OT	Trasporti Terrestri	0,3	1.508
56	51	500	829	Ibs Servizi	Olbia	OT	Gestione Infrastrutture per I Trasporti	0,3	1.499
57	27	505	1259	Combined Terminal Operators Srl	Cagliari	CA	Movimentazione Merci e Magazzinaggio	0,3	1.496
58	54	516	1825	Baja Servizi Srl	Cagliari	CA	Gestione Infrastrutture per I Trasporti	0,3	1.479
59	60	553	1475	Ctm Service Srl	Cagliari	CA	Gestione Infrastrutture per I Trasporti	0,3	1.402
60	57	582	1075	Interventi Ecologici Sardegna In.Ec Srl	Assemini	CA	Movimentazione Merci e Magazzinaggio	0,2	1.336
61	71	584	1472	Silene Multiservizi	Santa Teresa Gallura	OT	Gestione Infrastrutture per I Trasporti	0,2	1.332
62	62	620	1990	Eco215 Srl	Cagliari	CA	Trasporti Terrestri	0,2	1.254
63	274	622	2156	Cooperativa Sociale Quarto Miglio	Quartu Sant'Elena	CA	Trasporti Terrestri	0,2	1.248
64	64	634	643	Vinci e Campagna Spa	Cagliari	CA	Trasporti Terrestri	0,2	1.219
65	87	639	2103	Turmo Travel Srl	Olbia	OT	Trasporti Terrestri	0,2	1.207
66	66	644	2169	Cooperativa Gruppo Ormeggiatori di Sarroch	Sarroch	CA	Gestione Infrastrutture per I Trasporti	0,2	1.196
67	86	663	1343	Seagull Srl	Santa Giusta	OR	Gestione Infrastrutture per I Trasporti	0,2	1.164
68	45	681	667	S.E. Trand Srl	Cagliari	CA	Trasporti Terrestri	0,2	1.136
69	48	704	114	C.T. - Coordinamento Trasporti Srl	Olbia	OT	Trasporti Terrestri	0,2	1.108
70	81	735	705	Sardinia Yacht Service Srl	Arzachena	OT	Trasporti - Attività Varie	0,2	1.067
71	31	770	1013	F.C.M.	Tortoli'	OG	Trasporti Terrestri	0,2	1.034
72	76	773	644	Agenzie Marittime Sarde Srl	Porto Torres	SS	Trasporti - Attività Varie	0,2	1.030
73	75	783	2640	Sesel Srl	Sassari	SS	Trasporti Terrestri	0,2	1.022
74	70	803	1453	Sogich Srl	Villacidro	VS	Trasporti Terrestri	0,2	1.005
75	84	805	646	Cortesa Srl	Olbia	OT	Gestione Infrastrutture per I Trasporti	0,2	1.004
76	73	827	1221	Sarda Service Catering Srl	Villacidro	VS	Attività dei Corrieri Espressi	0,2	981
77	80	826	1166	Centrum Srl	Uta	CA	Movimentazione Merci e Magazzinaggio	0,2	981
78	106	860	657	Rizzi Trasporti Srl	Sarroch	CA	Trasporti Terrestri	0,2	942
79	163	879	1234	Centro Autotrasporto Merci Srl	Sestu	CA	Trasporti Terrestri	0,2	920
80	96	902	2969	Agenzia Paglietti	Porto Torres	SS	Trasporti - Attività Varie	0,2	898
81	88	908	2454	Nord Sardegna Srl	Sassari	SS	Trasporti Terrestri	0,2	891
82	55	937	601	G. Dedoni Autolinee Srl *Giade Srl	Quartu Sant'Elena	CA	Trasporti Terrestri	0,2	870
83	56	990	2299	Ro-Ro Terminals Srl	Cagliari	CA	Movimentazione Merci e Magazzinaggio	0,2	813
84	108	996	1184	Fin Porto Srl	Budoni	OT	Gestione Infrastrutture per I Trasporti	0,2	810
85	78	998	734	Castellano Trasporti Srl	Olbia	OT	Trasporti Terrestri	0,2	809
86	89	1027	1448	Servizi Marittimi Srl	Porto Torres	SS	Trasporti - Attività Varie	0,1	784
87	77	1047	2840	Cooperativa Gruppo Ormeggiatori di Porto Torres	Porto Torres	SS	Gestione Infrastrutture per I Trasporti	0,1	771
88	92	1055	2498	Gruppo Barcaioni di Sarroch Srl	Sarroch	CA	Trasporti Marittimi	0,1	765
89	102	1119	938	Terranova	Oristano	OR	Trasporti Terrestri	0,1	729
90	105	1127	1384	Grandi Trasporti Algheresi Srl	Alghero	SS	Trasporti Terrestri	0,1	725
91	125	1150	3032	Cooperativa Sardamar	Arzachena	OT	Movimentazione Merci e Magazzinaggio	0,1	710
92	103	1165	1316	Flas Trasporti - Piccola Srl	Villacidro	VS	Trasporti Terrestri	0,1	702
93	152	1172	2856	Multransport	Sassari	SS	Trasporti Terrestri	0,1	700
94	94	1176	2746	Battellieri Cagliari Srl	Cagliari	CA	Trasporti Marittimi	0,1	698
95	97	1182	348	Pakline Ltd Srl	Cagliari	CA	Attività dei Corrieri Espressi	0,1	696
96		1210	1442	Panzeri Truck Service Srl	Cagliari	CA	Trasporti Terrestri	0,1	676
97	82	1212	1125	Saromar Gestioni	Quartu Sant'Elena	CA	Gestione Infrastrutture per I Trasporti	0,1	675
98	114	1240	1487	G.M.S. Mar Srl	Porto Torres	SS	Gestione Infrastrutture per I Trasporti	0,1	664
99	122	1287	308	Wokita Srl	Olbia	OT	Agenzie di Viaggio	0,1	642
100	90	1291	1741	Agenzia Marittima Cincotta Srl	Cagliari	CA	Trasporti - Attività Varie	0,1	641
101	112	1320	3244	San Simeone Srl	Gonnosfanadiga	VS	Movimentazione Merci e Magazzinaggio	0,1	630
102	107	1327	1018	Sardegna Trasporti Srl	Cagliari	CA	Trasporti Terrestri	0,1	627
103	101	1328	1334	Trasporti Imperio Srl	Sassari	SS	Trasporti Terrestri	0,1	627
104	79	1331	3128	Sarda Recapiti Srl	Cagliari	CA	Attività dei Corrieri Espressi	0,1	625

Fatturato	Variazione V. A. %	Variazione Costo lavoro %	Variazione Costi acquisto %	Variazione Attivo %	ROI %	Turnover	V.A. su Attivo %	V.A. su Valore produzione %	V.A. su Costo del lavoro	Cash flow operating su Attivo %	Dispon. su Esigibilità %	Riserve su Attivo %
valori somma					valori mediani							
1.525.746	5,0	4,5	8,4	4,5	3,5	1,1	32,7	36,5	1,2	7,2	107,2	3,3
1.316.901	5,6	6,3	15,8	9,1	4,5	1,2	45,5	39,7	1,2	12,5	105,2	4,1
1.015					13,9	0,4	63,5	33,9	1,8		117,3	0,0
5.480	10,1	16,7	33,9	2,0	-0,8	2,5	73,5	28,8	1,0	20,7	80,4	5,0
4.791	-1,0	-5,1	-9,7	-1,0	7,3	1,4	43,8	29,3	1,5	21,2	187,4	22,4
3.511	4,4	4,0	-27,3	5,0	2,9	0,7	31,2	41,6	1,1	17,5	103,6	0,0
2.351	-44,3	-43,4	-51,3	-14,1	-9,0	1,2	78,0	63,1	1,0	-0,7	117,6	16,0
1.579	5,6	7,0		-23,7	22,2	4,1	386,7	93,5	1,1	60,4	124,1	1,5
1.983	5,6	5,0	-15,2	6,8	5,5	1,9	133,0	70,7	1,1	24,3	138,1	0,1
2.749	-2,8	-5,5	28,3	19,1	33,7	1,0	50,7	46,8	4,4	31,1	195,7	36,2
1.990	19,5	23,6	10,3	17,9	14,6	2,6	173,9	65,2	1,2	27,2	125,7	11,1
1.437	-1,4	-1,1	-16,0	35,6	3,1	0,8	66,7	86,1	1,1	-23,8	99,6	0,2
1.319			400,0	74,3	9,3	2,9	274,9	94,6	1,0	52,2	75,0	1,9
4.623	-2,6	4,3	3,2	78,3	3,4	1,1	29,7	26,2	1,4	27,1	98,2	53,9
1.356	47,0	19,1	7,4	-3,0	6,1	0,3	26,5	50,8	1,6	11,6	237,6	71,4
1.310	2,2	-3,4	2,9	-2,4	5,5	1,5	134,7	90,6	1,1	22,1	404,8	7,9
2.193	40,4	16,8	49,7	6,8	20,3	1,5	79,5	52,4	1,5	-10,5	146,6	19,6
4.480	-35,0	7,3	-20,6	-3,7	3,4	0,8	20,7	24,8	1,4	7,1	110,1	0,5
20.037	-29,8	-26,3	10,1	10,0	1,6	6,5	36,0	5,5	1,1	22,8	108,3	1,4
4.208	21,0	23,7	7,5	24,7	7,7	3,1	79,5	25,0	1,3	38,5	82,0	12,6
2.915	-58,6	-37,3	-56,2	-7,8	-2,2	0,2	8,1	32,4	1,2	-1,3	76,7	20,2
4.618	3,3	5,0	8,3	9,3	6,1	3,6	80,5	21,9	1,1	2,4	180,2	16,8
1.026	2,0	1,5	7,9	29,4	18,9	1,2	117,1	80,6	1,3	25,8	231,1	23,6
2.018	-10,3	0,4	16,1	4,4	4,3	2,3	113,8	49,4	1,2	3,7	81,3	0,2
4.587	16,1	53,7	25,1	5,6	-4,8	2,6	57,3	21,7	1,0	-11,1	89,7	2,4
2.429	-4,9	-11,8	1,7	-10,9	4,4	1,1	44,0	39,8	1,2	9,5	106,3	0,0
2.524	10,5	13,6	50,0	81,9	3,5	0,8	29,7	36,7	1,5	21,0	24,7	0,3
4.526	46,5	-8,3	17,1	8,1	4,8	1,5	30,2	20,1	1,4	25,0	64,4	8,5
2.402	142,7	175,8	228,6	206,5	18,2	1,9	71,8	35,8	1,6	57,0	122,2	26,0
889	26,8	10,9	-21,1	16,1	23,2	0,3	32,7	87,5	3,5	25,8	280,9	53,6
1.132	10,3	11,9	14,7	69,6	-5,2	3,7	291,2	76,8	1,0	-3,6	81,7	0,3
4.857	-37,3	-13,0	60,3	1,3	-2,9	0,7	12,0	19,6	0,9	-51,0	98,3	1,0
1.225	-41,0	-41,1	-42,9	-2,6	4,3	1,2	81,1	65,4	1,1	12,8	69,7	0,5
2.491	29,4	27,1	24,8	151,2	2,9	0,8	25,3	30,6	1,2	-70,6	139,9	0,7
4.048	-15,3	-19,6	14,6	-7,8	6,7	2,0	40,0	17,9	1,6	31,1	80,0	2,8
2.027	-1,9	4,0	-2,9	-4,0	4,5	0,5	20,3	36,2	1,5	8,4	66,4	3,3
939	-19,3	-8,6	5,6	-3,1	-2,0	0,7	57,7	81,8	1,0	22,0		39,4
1.108	-3,3	-3,2	26,1	6,4	4,5	1,2	83,7	68,7	1,2	-19,6	332,5	1,7
3.135	10,8	21,4	27,8	56,6	24,8	1,8	41,4	23,0	3,1	25,1	144,4	5,8
2.116	11,0	16,4	118,2	19,6	0,1	1,1	38,7	30,7	1,3	17,4	67,7	1,5
868	32,0	28,9	73,7	39,2	12,6	3,0	242,3	81,8	1,1	30,0		64,5
2.238	7,2	14,1	27,9	13,4	2,8	2,1	64,4	30,2	1,1	16,1	44,2	0,1
934	65,5	13,0	-4,7	-1,5	1,0	1,5	115,2	74,4	1,2	22,7	44,9	0,0
979	-7,7	-9,5	-41,2	-0,7	3,7	0,7	47,1	71,2	1,3	33,9	134,5	12,2
7.756	2,7	11,7	200,0	28,1	4,0	1,7	15,3	8,9	1,5	9,4	106,1	5,5
2.037					2,7	1,9	62,0	33,2	1,1		100,0	0,0
2.633	-22,9	-30,0	-11,9	3,0	1,6	0,8	19,4	25,0	1,4	7,5	107,3	21,4
1.968	14,9	0,8	19,2	10,2	21,3	1,6	53,7	31,9	1,7	12,0	126,5	0,3
8.619	17,8	19,7	120,0	-5,1	1,5	2,5	18,8	6,8	1,1	82,9	107,2	6,0
1.668	-19,5	-9,3	-6,7	31,7	5,1	1,0	38,9	38,0	1,2	-7,3	73,0	1,3
787	7,0	7,7	400,0	0,7	5,4	2,6	210,7	80,1	1,0	-38,1	157,5	0,7
2.902	-0,6	-1,4	6,7	0,3	0,9	2,0	43,9	21,7	1,1	7,5	80,1	0,0
2.212	-5,1	-1,9	24,2	1,9	4,8	2,1	60,2	27,3	1,1	61,5	105,0	0,6
828	-32,7	-14,5	-36,0	-10,7	-16,8	0,9	71,6	75,5	0,8	45,7	61,0	0,0

segue **Classifica Settoriale per V.A. 2008 - Trasp., Spediz. e Attività Corrieri**

I DATI SONO ESPRESSI IN MIGLIAIA DI EURO

Pos. Sett. V.A. 2008	Pos. Sett. V.A. 2007	Pos. Reg. V.A. 2008	Pos. Reg. V.A. 2008	Denominazione	Sede	Pr	Attività economica	V.A. agg. settore su V.A. contab. regionale %	V.A. impresa su V.A. settore%	Valore aggiunto
						totale imprese		10,1		534.521
						imprese guida		9,2		487.036
105	124	1343	2254	Autoservizi Asara CARLO E Figli Srl	Olbia	OT	Trasporti Terrestri		0,1	621
106	119	1347	1706	Manca Trasporti	Ittiri	SS	Trasporti Terrestri		0,1	619
107	104	1373	687	Trasporti Italia Villano Srl	Sestu	CA	Trasporti Terrestri		0,1	607
108	93	1372	2367	Geostar Srl	La Maddalena	OT	Gestione Infrastrutture per I Trasporti		0,1	607
109	157	1386	1062	Efispau Srl	Cagliari	CA	Gestione Infrastrutture per I Trasporti		0,1	602
110	59	1388	497	Ital - Isole - Trasporti e Spedizioni Spa	Porto Torres	SS	Trasporti Terrestri		0,1	601
111	116	1419	3724	Gruppo Ormeggiatori Del Porto Di Golfo Aranci Piccola Scrl	Golfo Aranci	OT	Gestione Infrastrutture per I Trasporti		0,1	592
112	138	1434	2345	Società Agricola Olbia Srl	Olbia	OT	Movimentazione Merci e Magazzinaggio		0,1	588
113	123	1451	5504	Autolinee Del Golfo Srl	Cagliari	CA	Trasporti Terrestri		0,1	582
114		1452	948	Autotrasporti Cuccu Riccardo Srl	Monsezzato	CA	Trasporti Terrestri		0,1	582
115	117	1459	5301	Autolinee Antonio Murgia Srl	Cagliari	CA	Trasporti Terrestri		0,1	578
116	109	1471	2110	Yachting Club Marana Srl	Golfo Aranci	OT	Gestione Infrastrutture per I Trasporti		0,1	574
117	148	1480	463	F.A. Travel Srl	Cagliari	CA	Agenzie di Viaggio		0,1	571
118	273	1489	1168	Plaisant & C. Ship Agency Srl	Cagliari	CA	Trasporti - Attività Varie		0,1	568
119	98	1499	2320	Trasporti Medio Campidano T.M.C.	Sanluri	VS	Trasporti Terrestri		0,1	565
120	131	1504	3619	Gruppo Ormeggiatori Portovesme - Sant'Antioco - Ca	Portoscuso	CI	Gestione Infrastrutture per I Trasporti		0,1	563
121	188	1523	2892	V.E.C.Tra. Trasporti Srl	Uta	CA	Trasporti Terrestri		0,1	558
122	146	1528	1604	Tras.Re Srl Unipersonale	Galtelli	NU	Trasporti Terrestri		0,1	557
123	141	1543	3176	Nautica Srl	Olbia	OT	Gestione Infrastrutture per I Trasporti		0,1	554
124	72	1541	2147	Trass - Trasporti Speciali della Sardegna Spa	Cagliari	CA	Trasporti Terrestri		0,1	554
125	100	1560	2212	Nuova Beton Sud Srl	Sestu	CA	Trasporti Terrestri		0,1	549
126	189	1591	800	Bevid	Dorgali	NU	Movimentazione Merci e Magazzinaggio		0,1	539
127	137	1639	1136	Società Nazionale Trasporti Messaggerie Srl	Sestu	CA	Trasporti Terrestri		0,1	522
128	171	1692	3075	Trasporti Mesu e Rios Piccola Scrl	Ozieri	SS	Trasporti Terrestri		0,1	504
129	120	1696	1947	Trasporti Speciali Srl	Porto Torres	SS	Trasporti Terrestri		0,1	503
130	95	1721	1087	Vinco Trasporti Srl	Cagliari	CA	Trasporti Terrestri		0,1	498
131	91	1728	3436	Autoservizi Mereu Srl	Cagliari	CA	Trasporti Terrestri		0,1	496
132	139	1738	2189	E.P.C. di Pusceddu Porfirio Srl	Simaxis	OR	Trasporti Terrestri		0,1	493
133	99	1762	1995	Essetti Srl	Olbia	OT	Trasporti Terrestri		0,1	486
134	115	1779	1183	Fratelli Serra Srl	Cagliari	CA	Trasporti Terrestri		0,1	482
135		1814	4134	Nuova Turrìtana Società Cooperativa ARI	Porto Torres	SS	Gestione Infrastrutture per I Trasporti		0,1	473
136	297	1813	921	Pa.Co.Bit - Pavimentazioni Conglomerati Bituminosi Srl	Ozieri	SS	Trasporti Terrestri		0,1	473
137		1825	4419	Asara Giuseppe Eredi Autoservizi Srl	Berchidda	OT	Trasporti Terrestri		0,1	469
138	187	1838	1863	TRA.RE. Srl	Quartu Sant'Elena	CA	Movimentazione Merci e Magazzinaggio		0,1	467
139	135	1882	6023	Autolinee Baire Srl	Capoterra	CA	Trasporti Terrestri		0,1	456
140	164	1898	4006	Cooperativa Sacro Cuore Scrl	Oristano	OR	Movimentazione Merci e Magazzinaggio		0,1	452
141	128	1948	1954	So.Ge.S.A. Srl	Sassari	SS	Trasporti Terrestri		0,1	442
142	161	1952	3816	Contemar Srl	La Maddalena	OT	Trasporti - Attività Varie		0,1	441
143	151	1957	3643	World Transport Srl	Iglesias	CI	Trasporti Terrestri		0,1	440
144	170	1977	2873	Cattogno	Alghero	SS	Trasporti Terrestri		0,1	436
145	284	1990	935	Royal Travel Jet Sardegna	Cagliari	CA	Agenzie di Viaggio		0,1	434
146	118	1999	1138	Buratti e Parodi Srl	Elmas	CA	Trasporti - Attività Varie		0,1	432
147	201	2009	1922	T&D	Sassari	SS	Trasporti Terrestri		0,1	428
148	166	2019	3241	Medistar Sardinia Srl	Sarroch	CA	Trasporti Marittimi		0,1	426
149		2021	3318	LOGICA - SOCIETÀ COOPERATIVA	Arborea	OR	Trasporti Terrestri		0,1	426
150	195	2033	3951	Marina di Baunei e S. Maria Navarrese Servizi Portuali Srl	Baunei	OG	Gestione Infrastrutture per I Trasporti		0,1	423
151	194	2038	4538	Servizi Logistici Srl	Cagliari	CA	Movimentazione Merci e Magazzinaggio		0,1	422
152	180	2049	2362	Agenzia Marittima Vespa Srl	Assemini	CA	Trasporti - Attività Varie		0,1	419
153	145	2071	4130	Tib Ecologica	Cagliari	CA	Trasporti Terrestri		0,1	415
154	289	2087	3879	Fresi Mario	Olbia	OT	Agenzie di Viaggio		0,1	411
155	149	2101	2976	CARLO Meloni & Co-Agenzia Marittima Srl	Cagliari	CA	Agenzie di Viaggio		0,1	409

Fatturato	Variazione V. A. %	Variazione Costo lavoro %	Variazione Costi acquisto %	Variazione Attivo %	ROI %	Turnover	V.A. su Attivo %	V.A. su Valore produzione %	V.A. su Costo del lavoro	Cash flow operating su Attivo %	Dispon. su Esigibilità %	Riserve su Attivo %
valori somma						valori mediani						
1.525.746	5,0	4,5	8,4	4,5	3,5	1,1	32,7	36,5	1,2	7,2	107,2	3,3
1.316.901	5,6	6,3	15,8	9,1	4,5	1,2	45,5	39,7	1,2	12,5	105,2	4,1
1.255	15,0	17,0	41,3	9,4	1,9	0,9	44,6	47,5	1,2	16,3	72,9	7,0
1.709	10,9	10,4	13,7	4,5	3,4	1,6	59,5	34,4	1,3	27,0	155,3	33,8
4.336	-7,2	13,6	53,6	5,4	2,5	1,2	17,1	13,9	1,3	3,7	63,6	4,1
1.180	-20,3	-60,6	-52,2	38,0	51,4	1,4	70,2	46,9	3,8	37,6	158,5	0,0
2.778	47,2	1,9	55,0	25,4	12,1	2,1	46,5	21,2	1,4	4,6	148,0	0,4
5.791	-55,4	-35,0	-26,4	-9,5	-11,2	1,5	15,9	9,6	0,6	23,7	152,8	1,4
636	4,4	26,7	0,0	-19,8	-5,4	1,0	88,6	93,1	0,9	23,6		29,4
1.195	20,7	-39,2		62,0	10,6	0,3	12,4	46,3	13,1	11,3	91,4	8,2
320	7,4	1,8	0,7	17,7	1,9	0,5	91,1	53,2	1,0	25,5	329,9	44,6
3.111					2,3	1,7	31,3	18,4	1,1		88,7	21,8
346	2,7	-2,5	5,3	39,3	8,7	0,9	151,9	59,6	1,1	-20,5	187,8	2,0
1.352	-6,1	4,1	15,9	7,3	1,7	0,2	9,0	40,4	1,4	2,7	24,7	22,4
6.287	31,0	56,7	-15,8	60,9	14,7	12,8	116,4	9,1	1,2	42,8	79,4	0,3
2.519	215,6	79,5	25,0	42,2	4,5	1,4	32,6	22,5	1,2	-12,5	103,1	0,4
1.212	-15,2	-11,0		-12,0	6,0	1,1	50,4	44,3	1,2	47,5	97,9	9,0
664	6,6	8,4	-10,0	5,1	4,3	1,1	94,1	84,4	1,1	26,3	271,1	2,1
921	77,1	14,6	26,0	-8,0	19,7	0,8	49,7	60,3	2,2	16,7	76,7	20,2
1.824	26,3	27,2	47,2	13,1	5,9	2,0	62,4	28,0	1,1	1,6	89,4	11,0
809	16,9	19,5	39,0	50,3	0,5	0,2	16,2	54,5	1,4	-1,5	184,4	22,0
1.325	-49,5	-22,6	-31,2	-37,8	-15,4	0,9	39,7	40,6	0,9	-3,0	228,0	2,6
1.280	-16,9	-16,4	-26,8	-2,5	3,4	0,5	20,0	38,0	1,3	-2,3	137,5	0,2
3.632	71,1	80,9	164,9	68,9	7,7	2,9	43,6	14,8	1,4	-16,4	81,5	24,4
2.603	5,7	23,1	14,0	-5,5	-0,2	1,7	34,6	20,0	1,1	2,9	105,2	5,9
848	44,4	1,7	24,4	37,2	19,3	1,1	63,0	58,4	1,7	-45,4	316,4	38,3
1.471	-9,0	-4,4		-7,2	7,2	0,9	31,9	32,8	1,4	-0,4	150,6	25,1
2.726	-29,8	9,4	23,9	9,4	-4,3	1,5	27,3	18,2	1,1	12,2	64,9	8,1
721	-37,5	4,5	18,9	9,4	1,6	0,3	22,0	43,1	1,5	1,4	60,6	22,8
1.297	1,4	24,6		0,8	3,3	1,0	36,6	37,2	1,4	17,2	132,0	19,4
1.431	-26,9	-33,6	-6,1	13,4	6,6	0,6	21,6	34,0	1,4	44,1	103,7	4,4
2.493	-15,6	8,6	-13,4	-5,2	1,5	0,8	16,2	19,0	1,4	4,4	338,0	47,7
536	476,8	446,3		29,4	17,6	4,3	378,4	88,1	1,1	42,4	128,9	0,0
3.188	226,2	5,5	100,9	7,2	5,8	1,6	24,0	14,8	1,4	15,9	126,2	7,2
477				46,3	7,6	0,7	69,6	60,4	1,3	16,8	37,7	2,4
1.542	47,3	51,7		204,2	3,3	3,2	97,5	30,3	1,2	44,7	54,1	6,4
262	-8,6	-10,4	16,1	-3,9	6,4	0,4	66,4	55,6	1,2	6,8	105,8	0,4
563	19,6	10,8	34,3	17,1	8,3	0,5	39,4	75,5	1,7	48,0	245,8	51,0
1.468	-17,4	15,5	-1,3	-32,4	-4,2	1,5	46,3	30,0	1,0	-1,7	83,0	9,9
610	13,4	-0,7	0,0	23,0	21,7	0,9	66,5	71,8	1,5	18,1		0,3
658	2,6	-3,4	57,0	-3,6	22,3	1,7	116,7	66,9	1,3	11,9	174,7	0,0
928	22,5	39,6	18,3	37,8	5,6	1,3	59,2	47,6	1,1	43,3	76,5	0,0
3.141	167,9	235,8	-25,0	29,5	21,8	11,2	155,0	13,8	1,2	13,2	88,0	0,3
2.599	-22,6	0,5	21,7	-3,0	-2,5	1,2	19,8	16,5	1,0	1,5	333,0	18,7
1.490	47,1	26,4	24,4	8,8	10,8	2,2	64,1	28,6	1,4	16,0	84,3	6,0
787	16,7	3,8	57,1	28,6	20,8	1,2	64,7	49,8	1,6	27,8	134,5	1,5
765					62,2	3,3	185,2	55,7	1,7	131,7	60,7	0,0
578	40,1	24,0	30,8	18,6	4,6	1,4	102,9	61,4	1,2	16,3	76,8	3,1
453	39,3	41,6		23,8	14,0	2,8	256,5	93,2	1,1	4,9	209,3	2,2
1.183	26,2	-8,3	14,1	22,7	7,6	0,7	23,8	33,0	2,0	32,0	138,0	5,4
537	-6,3	2,2		-25,3	5,6	0,8	58,5	77,3	1,1	20,7	222,0	0,3
596	170,4	192,2	-12,5	31,6	2,3	0,2	12,5	68,8	1,8	5,7	29,0	61,8
886	-6,2	-2,3	6,3	32,3	4,0	0,5	23,1	45,4	1,4	-1,8	98,3	0,1

**CLASSIFICA SETTORIALE PER VALORE AGGIUNTO 2008
TELECOMUNICAZIONI**

Classifica Settoriale per V. A. 2008 - Telecomunicazioni

I DATI SONO ESPRESSI IN MIGLIAIA DI EURO

						V.A. agg. settore su V.A. contab. regionale %	V.A. impresa su V.A. settore%	Valore aggiunto	
Pos. Sett.	Pos. Sett.	Pos. Reg.	Pos. Reg.						
V.A. 2008	V.A. 2007	V.A. 2008	Fatt. 2008	Denominazione	Sede	Pr	Attività economica		
						totale imprese	1,4	73.675	
						imprese guida	1,4	73.680	
1	1	5	7	Tiscali Italia Spa	Cagliari	CA	Telecomunicazioni	82,8	60.975
2		79	136	Tiscali Spa	Cagliari	CA	Telecomunicazioni	10,5	7.729
3	3	183	363	Tiscali International Network Spa	Cagliari	CA	Telecomunicazioni	4,8	3.531
4	2	798	2939	Abbeynet Spa Con Unico Socio	Sestu	CA	Telecomunicazioni	1,4	1.008
5	13	4005	9746	Oghenoa Srl	Cagliari	CA	Telecomunicazioni	0,2	183
6		4817	4631	Keykom Adv Srl	Cagliari	CA	Telecomunicazioni	0,2	138
7	6	5330	4268	Pixel Srl	Olbia	OT	Telecomunicazioni	0,2	116

Fatturato	Variazione V. A. %	Variazione Costo lavoro %	Variazione Costi acquisto %	Variazione Attivo %	ROI %	Turnover	V.A. su Attivo %	V.A. su Valore produzione %	V.A. su Costo del lavoro	Cash flow operating su Attivo %	Dispon. su Esigibilità %	Riserve su Attivo %
valori somma				valori mediani								
363.925	-15,7	-10,0	0,0	0,0	0,8	0,5	14,5	21,0	1,2	4,9	119,8	9,0
343.060	2,3	26,9	300,0	8,0	0,8	0,7	27,7	44,4	1,2	-4,0	67,9	6,5
316.248	4,7	26,9	491,6	12,7	-8,9	0,7	13,7	19,1	1,6	4,9	61,3	18,2
17.425						0,1	2,8	44,4	0,5		41,0	-0,9
7.505	-0,1	11,2	300,0	38,7	0,8	1,0	46,7	47,0	1,1	-28,1	146,6	5,1
903	-74,5	-43,4	-73,7	0,3	-9,8	0,1	5,9	55,2	0,6	-5,3	67,9	4,5
36	422,9			3,2	1,7	0,1	44,7	98,9	1,2	-7,3	33,8	15,1
437	236,6		460,0	93,4	46,9	1,8	56,3	31,6		27,8	100,0	6,5
506	-46,0	51,9	80,0	-27,6	4,5	1,2	27,7	22,8	1,5	-2,6	396,1	66,5

**CLASSIFICA SETTORIALE PER VALORE AGGIUNTO 2008
NOLEGGIO**

Classifica Settoriale per V. A. 2008 - Noleggio

I DATI SONO ESPRESI IN MIGLIAIA DI EURO

				V.A. agg. settore su V.A. contab. regionale %	V.A. impresa su V.A. settore%	Valore aggiunto			
Pos. Sett. V.A. 2008	Pos. Sett. V.A. 2007	Pos. Reg. V.A. 2008	Pos. Reg. V.A. 2008						
				totale imprese	0,4	21.888			
				imprese guida	0,4	19.035			
2008	2007	2008	2008	Denominazione	Sede	Pr	Attività economica		
1	9	427	522	Master Rent A Car Srl	Olbia	OT	Noleggio Autovetture	8,0	1.749
2	16	506	853	Slot Italia Srl	Cagliari	CA	Noleggio Macchinari	6,8	1.494
3	5	511	284	Autonoleggi Demontis Spa	Sassari	SS	Noleggio Autovetture	6,8	1.488
4	6	527	1580	N.A. S.P.A.	Olbia	OT	Noleggio Altri Mezzi di Trasporto	6,7	1.458
5	8	781	1009	Centro Carrelli Service Srl	Assemini	CA	Noleggio Macchinari	4,7	1.024
6	10	874	474	Lomar International Marine Srl	Olbia	OT	Noleggio Beni Per Uso Domestico	4,2	929
7	12	930	2120	Perla Bianca Srl	Sassari	SS	Noleggio Beni Per Uso Domestico	4,0	876
8	15	1148	342	Sardagiocchi Srl	Cagliari	CA	Noleggio Macchinari	3,3	713
9	13	1294	587	Regolo Games Srl	Pula	CA	Noleggio Macchinari	2,9	638
10	20	1342	2763	Yachting Charter Srl	Olbia	OT	Noleggio Beni Per Uso Domestico	2,8	621
11	14	1387	2847	Lbv Srl	Cagliari	CA	Noleggio Beni Per Uso Domestico	2,8	602
12	19	1505	1696	North Sardinia Sail	Sassari	SS	Noleggio Beni Per Uso Domestico	2,6	562
13	24	1946	2649	Autoservizi Italia Srl	Sassari	SS	Noleggio Macchinari	2,0	443
14	26	2000	1143	Nord Giochi Srl	Sassari	SS	Noleggio Macchinari	2,0	432
15	27	2095	3117	Renting Srl	Arzachena	OT	Noleggio Autovetture	1,9	410
16		2200	3126	Directa Srl	Cagliari	CA	Noleggio Macchinari	1,8	391
17	32	2251	1920	A.D. Service Srl	Selargius	CA	Noleggio Macchinari	1,7	380
18	17	2558	3726	Cooperativa Golfo dell'Asinara Srl	Stintino	SS	Noleggio Beni Per Uso Domestico	1,5	330
19	25	2752	3544	Porto Conte Marina	Alghero	SS	Noleggio Beni Per Uso Domestico	1,4	299
20	30	2962	4475	Over Slot Srl	Olbia	OT	Noleggio Beni Per Uso Domestico	1,3	275
21	28	3071	912	A.G.F. Service	Sardara	VS	Noleggio Autovetture	1,2	263
22	62	3090	3805	Luxury Charter Of Sardinia Srl	Arzachena	OT	Noleggio Autovetture	1,2	261
23	21	3181	2343	Airport Service	Olbia	OT	Noleggio Autovetture	1,2	252
24	29	3239	6091	CARloforte Sail Charter Srl	CARloforte	CI	Noleggio Beni Per Uso Domestico	1,1	247
25	77	3321	108	Cabofin Srl	Cagliari	CA	Noleggio Altri Mezzi di Trasporto	1,1	239
26	33	3338	7338	Molara Charter	Sassari	SS	Noleggio Altri Mezzi di Trasporto	1,1	237
27	82	3415	5537	Dream Services	Olbia	OT	Noleggio Beni Per Uso Domestico	1,1	230
28	37	3427	3277	B.S.B. Srl	Arzachena	OT	Noleggio Beni Per Uso Domestico	1,0	228
29	93	3475	4902	Mondo Play Srl	Sassari	SS	Noleggio Macchinari	1,0	225
30	39	3577	5529	Servizi e Immobili Srl	Cagliari	CA	Noleggio Macchinari	1,0	217
31	45	3644	4158	Area Sud	Cagliari	CA	Noleggio Altri Mezzi di Trasporto	1,0	212
32	41	3709	3278	Eurorent	Sassari	SS	Noleggio Autovetture	0,9	206
33	43	3825	4273	De Matti	Maracalagonis	CA	Noleggio Macchinari	0,9	196
34	71	3852	5969	M.A.F. Srl	Sassari	SS	Noleggio Autovetture	0,9	195
35	34	4023	6368	So.Gest. 3000 Piccola Srl	Cagliari	CA	Noleggio Macchinari	0,8	182
36	36	4040	5239	Ar Multiservice Srl	Elmas	CA	Noleggio Macchinari	0,8	181
37		4111	5410	SPECIAL SERVICE Srl	Oristano	OR	Noleggio Autovetture	0,8	177
38	50	4170	3156	Euroservice Srl	Sassari	SS	Noleggio Autovetture	0,8	173
39	40	4297	6424	Servizi e Immobili Srl	Cagliari	CA	Noleggio Macchinari	0,3	164

Fatturato	Variazione V. A. %	Variazione Costo lavoro %	Variazione Costi acquisto %	Variazione Attivo %	ROI %	Turnover	V.A. su Attivo %	V.A. su Valore produzione %	V.A. su Costo del lavoro	Cash flow operating su Attivo %	Dispon. su Esigibilità %	Riserve su Attivo %
valori somma						valori mediani						
106.218	19,8	4,1	0,0	5,5	2,8	0,6	17,5	28,6	2,0	5,5	95,6	3,0
87.750	32,3	5,0	15,7	6,7	5,6	0,9	26,9	39,8	2,2	10,2	95,7	4,4
5.539	108,5	0,8	-3,0	18,5	15,1	0,9	28,8	23,5	7,1	3,7	94,6	17,8
3.409	208,7	102,3		51,6	38,4	1,8	77,9	43,7	4,2	5,1	49,3	0,2
9.495	-42,7	-0,2	23,6	-21,5	-2,5	0,7	10,6	15,2	1,1	-3,4	36,6	19,2
1.860	4,4			-9,8	5,5	0,2	14,5	78,4		27,8	1,1	0,7
2.924	21,0	5,0	-9,1	-11,2	10,0	1,0	36,6	34,8	2,0	3,9	149,4	9,9
6.173	13,2	30,0	-1,4	31,5	3,1	0,6	9,3	14,5	1,9	4,0	92,6	21,7
1.343	15,7	4,2	-21,2	37,4	13,0	1,0	63,7	64,9	3,2	57,3	101,2	14,3
7.860	40,4		-3,3	-0,9	16,2	3,7	33,3	9,1		4,5	27,7	0,6
5.009	14,5	-15,8	15,3	-41,4	1,9	1,3	16,3	12,7	2,1	10,2	39,9	0,1
970	60,1	-1,1	16,2	-11,7	2,7	0,5	30,9	51,9	6,9	17,7	36,1	3,1
936	10,9	-28,0	9,5	25,4	6,4	0,2	15,1	62,4	2,1	8,2	444,2	4,0
1.721	37,7	85,0	116,7	7,1	2,5	0,9	30,8	28,3	2,0	17,0	48,7	17,0
1.024	61,1	150,0	200,0	15,4	8,4	0,6	26,9	43,3	2,2	-14,6	74,7	6,0
2.588	62,4	77,6	130,0	23,9	39,4	4,9	82,3	16,7	2,9	42,7	129,0	34,8
831	56,5	91,3	-25,0	-3,3	4,9	0,5	25,9	48,0	2,7	12,6	66,4	19,8
828	17,8	-64,8	-28,0	9,7	-3,0	0,3	13,9	12,6	2,2	3,4	99,0	0,1
1.493	88,1		-44,6	5,5	-1,0	1,0	25,1	25,1	1,8	11,1	50,0	4,2
635	-27,5	-33,5	-16,2	-12,6	4,3	0,8	42,8	52,0	1,3	19,3	50,0	9,9
684	9,9	10,2	20,0	-24,1	14,5	1,5	65,6	39,6	1,6	13,0	240,5	0,0
467	22,8	55,5	86,5	-6,3	9,0	0,6	33,5	42,8	1,5	7,3	192,9	24,3
3.209	13,4	-50,0		10,6	3,1	1,3	10,3	7,8	65,8	5,1	141,5	13,0
615	289,6	33,3		78,2	50,7	1,8	75,7	42,4	3,1	14,5	294,6	0,2
1.196	-33,0	-9,4	-7,6	8,0	0,1	0,7	14,1	18,7	1,0	-28,6	26,3	5,8
256	9,8	-6,3	157,1	-20,2	3,5	0,2	18,4	63,7	16,5	9,2	30,4	0,1
20.910	482,9		290,5	75,2	4,5	4,0	4,5	1,1		-3,6	107,2	4,7
159	17,9		0,0	-32,2	5,8	0,2	26,2	79,3		15,7	13,6	1,9
316		-100,0	-92,6	-8,6	12,9	0,2	13,2	39,9		21,1	103,2	0,0
778	25,3	43,1	55,9	18,4	4,1	0,7	20,3	28,8	1,6	-0,7	235,1	0,0
398				92,9	38,4	1,2	68,0	56,5	3,6	39,3	96,8	5,5
317	32,3	41,7		54,5	48,6	1,2	84,4	68,5	2,6	-15,6		51,9
530	54,7	36,9	-12,8	6,7	2,2	0,7	26,9	37,4	2,4	36,5	39,5	1,3
776	35,5	-4,4	17,4	6,2	0,8	0,5	13,0	26,5	1,2	17,3	152,6	0,1
505	38,0	-24,3	21,7	-0,3	10,5	1,7	66,3	38,7	2,3	43,7	38,5	0,0
267	323,9	131,6	300,0	71,1	51,8	1,6	118,9	73,0	2,2	120,7	192,2	-35,3
230	-9,0	2,9	42,9	-12,1	-7,0	2,3	181,1	79,1	1,0	6,0	88,7	7,4
353	-4,7	7,4	-8,3	5,4	7,0	0,6	31,9	50,7	2,1	11,6	243,4	37,6
331					7,5	0,5	27,0	48,5	7,4		184,5	7,8
815	63,2	-6,1	21,9	16,1	2,8	0,9	20,0	21,2	1,4	-48,1	130,1	0,0
220	0,0	50,0		21,7	52,7	1,2	89,1	56,2	2,7	58,7		52,0

**CLASSIFICA SETTORIALE PER VALORE AGGIUNTO 2008
ATTIVITÀ INFORMATICHE E DELLA RICERCA E SVILUPPO**

Classifica Settoriale per V. A. 2008 - Attività Informat. e Ricerca e Sviluppo

I DATI SONO ESPRESSI IN MIGLIAIA DI EURO

Pos. Sett. V.A. 2008	Pos. Sett. V.A. 2007	Pos. Reg. V.A. 2008	Pos. Reg. V.A. 2008	Denominazione	Sede	Pr	Attività economica	V.A. agg. settore su V.A. contab. regionale %	V.A. impresa su V.A. settore%	Valore aggiunto
								2,0		104.298
							imprese guida	1,6		85.775
1	1	57	128	Akhela Srl	Uta	CA	Informatica - Software		9,5	9.878
2	2	89	1324	CRS4 - Centro di Ricerca, Sviluppo e Studi Superiori in Sardegna Scrl	Cagliari	CA	Ricerca e Sviluppo		6,6	6.887
3	3	103	327	Tecnology And Contractors Scrl	Cagliari	CA	Informatica - Elaborazione e Banche Dati		5,9	6.111
4	13	147	3208	Sardegna It Srl	Cagliari	CA	Informatica - Varie		4,2	4.429
5	4	174	533	Numera Sistemi e Informatica Spa - Numera Spa	Sassari	SS	Informatica - Software		3,5	3.654
6	5	193	673	Italteleco Srl	Cagliari	CA	Informatica - Software		3,2	3.296
7	6	238	708	C.R.M. Srl	Cagliari	CA	Informatica - Consulenza		2,7	2.776
8	7	540	905	Geogramma Spa	Olbia	OT	Informatica - Software		1,4	1.431
9	11	603	2018	El. Dat. Service Piccola Scrl	Villacidro	VS	Informatica - Elaborazione e Banche Dati		1,2	1.283
10	16	656	11467	Consorzio per Il Supercalcolo	Cagliari	CA	Informatica - Elaborazione e Banche Dati		1,1	1.178
11	21	658	3840	Porto Conte Ricerche Scrl	Alghero	SS	Ricerca e Sviluppo		1,1	1.171
12	20	696	909	Sy.A.S. - System Automation Services Srl	Pula	CA	Informatica - Software		1,1	1.121
13	9	819	1460	Krenesiell Spa	Sassari	SS	Informatica - Software		1,0	993
14	19	834	5538	Centro Consortile Ricerche Neuropsicofarmacologiche	Pula	CA	Ricerca e Sviluppo		0,9	970
15	17	853	2767	Ecotopia Scrl	Nuoro	NU	Informatica - Elaborazione e Banche Dati		0,9	947
16	18	887	1665	Arionline Srl	Cagliari	CA	Informatica - Software		0,9	913
17	15	895	4823	Osservatorio Economico Srl	Cagliari	CA	Ricerca e Sviluppo		0,9	906
18	60	983	642	Athena Srl	Sassari	SS	Informatica - Consulenza		0,8	819
19		1012	2504	Taulara	San Teodoro	OT	Informatica - Elaborazione e Banche Dati		0,8	799
20	23	1019	349	Kilo Srl	Villacidro	VS	Informatica - Elaborazione e Banche Dati		0,8	792
21	24	1089	3039	Dada	Olbia	OT	Informatica - Elaborazione e Banche Dati		0,7	745
22	22	1094	2312	Consorzio Ce.S.Im.Art. Centro Servizi Imprese Arti	Oristano	OR	Informatica - Elaborazione e Banche Dati		0,7	740
23	8	1110	10499	Shar.Dna Spa	Pula	CA	Ricerca e Sviluppo		0,7	734
24	27	1121	2197	Demu Srl	Cagliari	CA	Informatica - Elaborazione e Banche Dati		0,7	726
25	70	1144	5079	Ascom Servizi Srl	Oristano	OR	Informatica - Elaborazione e Banche Dati		0,7	715
26		1185	1320	Cyberconsult Srl	Sassari	SS	Informatica - Software		0,7	692
27	14	1198	2570	Ser.Tec Srl	Porto Torres	SS	Informatica - Elaborazione e Banche Dati		0,7	681
28	30	1231	3560	M.G.L. Informatica Srl	Sestu	CA	Informatica - Elaborazione e Banche Dati		0,6	666
29	10	1254	1996	Metso	Cagliari	CA	Informatica - Varie		0,6	658
30	25	1467	2507	Televideocom Srl	Sassari	SS	Informatica - Software		0,6	575
31	33	1486	2993	Terziario Servizi Confcommercio - Sassari Srl	Sassari	SS	Informatica - Varie		0,5	569
32	28	1500	1455	Data System Srl	Cagliari	CA	Informatica - Manutenzione e Riparazione		0,5	565
33	87	1513	1110	Untecnico S.P.A.	Cagliari	CA	Informatica - Software		0,5	561
34	31	1520	3526	Bcs Biotech S.P.A.	Cagliari	CA	Ricerca e Sviluppo		0,5	559
35	34	1545	3693	E.D.A. Srl	Tempio Pausania	OT	Informatica - Elaborazione e Banche Dati		0,5	554
36	29	1563	2535	Consorzio I. Nextra - Tecnologie Net	Cagliari	CA	Informatica - Manutenzione e Riparazione		0,5	547
37	73	1587	3008	2M Progetti Srl	Cagliari	CA	Informatica - Software		0,5	539
38	48	1669	3456	Cap - Tel Srl	Sassari	SS	Informatica - Varie		0,5	513
39	37	1681	3071	2 G System Srl	Cagliari	CA	Informatica - Elaborazione e Banche Dati		0,5	508
40	35	1736	2782	Athena Service Srl	Sassari	SS	Informatica - Manutenzione e Riparazione		0,5	494
41	40	1770	3595	Consorzio Cna Services Scrl	Olbia	OT	Informatica - Varie		0,5	484
42	39	1775	3340	La Terza Srl	Cagliari	CA	Informatica - Elaborazione e Banche Dati		0,5	483
43	42	1803	4061	Paulotto Project Management Srl	Sassari	SS	Informatica - Elaborazione e Banche Dati		0,5	475
44	121	1812	3752	Agiletec Srl	Cagliari	CA	Informatica - Software		0,5	473
45	52	1819	3445	Net And Day Srl	Selargius	CA	Informatica - Software		0,5	471
46	43	1869	2255	Assistenza Tecnica Sistemi Srl - A.T.S. Srl	Cagliari	CA	Informatica - Manutenzione e Riparazione		0,4	461
47	50	1919	2506	Sardegna Sottozero Srl	Villacidro	VS	Informatica - Elaborazione e Banche Dati		0,4	449
48	53	2068	3178	Opera Company Srl	Quartu Sant'Elena	CA	Informatica - Software		0,4	416
49	26	2151	2474	Ecosystems Srl	Porto Torres	SS	Ricerca e Sviluppo		0,4	400
50	47	2272	4209	Cont. Art. Scrl	Nuoro	NU	Informatica - Elaborazione e Banche Dati		0,4	377
51		2343	4930	APN Srl	Sorso	SS	Informatica - Elaborazione e Banche Dati		0,4	366

Fatturato	Variazione V. A. %	Variazione Costo lavoro %	Variazione Costi acquisto %	Variazione Attivo %	ROI %	Turnover	V.A. su Attivo %	V.A. su Valore produzione %	V.A. su Costo del lavoro	Cash flow operating su Attivo %	Dispon. su Esigibilità %	Riserve su Attivo %
valori somma						valori mediani						
184.926	8,9	9,1	0,0	7,7	4,1	0,7	30,4	47,3	1,3	9,2	125,7	3,7
136.313	15,6	12,4	0,0	8,2	4,8	0,9	54,1	56,2	1,3	9,9	116,6	4,9
18.789	-42,2	12,6	88,7	5,3	-12,6	0,9	44,7	51,6	0,9	-10,2	85,9	32,2
2.230	18,8	9,1	-83,1	-6,2	2,9	0,1	31,0	67,3	1,2	-28,7	139,1	8,6
8.143	53,9	54,6	79,5	14,4	1,6	1,4	101,8	67,1	1,0	8,3	115,6	23,5
797	323,4	414,7		261,7	-0,7	0,1	29,4	31,7	1,0	-91,1	98,9	0,0
5.503	-5,0	-9,9	13,0	3,7	6,0	0,9	60,1	65,7	1,6	13,3	393,7	28,5
4.456	25,3	33,9	-1,8	19,5	5,7	1,8	132,0	73,0	1,1	15,7	166,2	30,0
4.174	40,9	-9,5	-65,0	11,9	16,0	0,4	24,3	66,3	3,4	17,6		80,7
3.220	-14,6	-5,2	14,8	54,7	2,5	0,2	10,6	36,7	1,5	34,2	108,3	29,0
1.412	5,9	9,9	-20,0	-32,8	7,6	4,1	376,2	90,8	1,0	66,6	95,3	1,5
0	25,6	98,1		36,8	0,3	0,0	14,5	24,0	5,6	47,4	67,0	0,0
605	51,9	41,9	152,3	36,2	0,3	0,1	18,5	49,4	1,4	9,1	97,2	15,7
3.217	41,7	47,8	109,0	15,6	7,9	2,2	76,2	34,8	1,1	10,8	107,2	1,2
2.010	-19,0	-11,8	42,4	-6,9	-11,9	0,5	26,9	45,8	0,7	-3,0	121,2	1,0
316	20,8	26,5	-37,6	-2,2	1,3	0,1	32,3	52,9	1,6	-1,7	195,6	1,8
969	1,2	3,1	28,6	7,3	2,5	0,6	56,8	97,7	1,1	-19,7	476,0	64,1
1.748	1,3	-2,3	-54,5	0,6	8,5	0,7	38,6	47,3	1,8	16,2	106,9	2,0
407	-3,4	13,5	-13,3	-10,7	-1,9	0,2	39,3	54,3	1,1	-1,0	119,7	5,6
4.637	-19,4	-0,4	15,5	45,3	12,2	1,8	31,7	17,4	1,8	9,9	137,9	18,3
1.104	217,1	353,8	-11,1	73,2	28,0	1,1	80,8	60,3	1,7	12,6	133,2	0,5
7.745	10,9	14,0	36,8	14,0	3,8	1,0	9,8	10,0	1,9	-33,2	103,9	3,3
865	6,7	11,3		72,5	6,4	2,8	238,8	86,1	1,0	44,2	230,4	7,3
1.216	1,0	2,0	-5,0	-15,6	1,7	0,7	43,8	60,6	1,1	9,4	189,6	27,5
12	-52,6	-17,4	-93,0	-3,2	-1,8	0,0	7,3	75,2	0,9	-18,8	41,6	6,9
1.291	22,0	18,6	9,1	49,4	3,5	1,1	62,4	55,9	1,1	10,0	90,0	1,7
373	193,0	4,5		129,8	94,2	0,7	142,1	191,7	3,1	100,0	229,2	0,7
2.235	156,3	188,8	93,3	49,1	3,3	2,8	87,9	31,0	1,1	8,0	91,1	3,1
1.058	-28,8	-27,9	-8,9	28,3	6,5	0,9	55,8	64,4	1,2	-16,5	120,8	2,2
680	18,1	15,3	0,0	8,3	56,5	2,2	212,4	97,9	1,4	66,3		6,4
1.431	-46,1	-48,6	143,5	-5,9	5,2	0,8	38,3	45,2	1,2	36,0	125,4	0,0
1.101	-17,5	27,8	-48,8	-1,8	0,9	0,3	17,0	35,8	1,7	9,4	49,3	20,2
882	4,6	6,7	-41,7	8,2	5,8	1,6	100,1	61,4	1,1	10,4	135,7	6,3
2.016	-0,2	11,8	-20,3	11,4	4,4	1,4	38,7	27,1	1,2	13,4	112,8	1,4
2.671	164,6	11,9	260,0	51,9	-6,7	1,2	25,9	20,5	1,2	-32,8	80,8	9,4
691	0,5	-4,6	26,0	32,0	2,7	0,3	20,6	37,0	1,7	-15,7	70,1	20,1
645	5,3	1,4	-25,0	32,7	11,2	0,7	56,0	85,9	1,3	37,7		36,7
1.082	-3,2	-7,5	51,2	112,1	12,5	3,6	184,5	50,6	1,1	61,4	124,4	3,2
877	133,3	113,2	8,7	100,0	73,0	4,0	242,8	61,4	1,5	91,0	205,4	0,3
714	39,8	44,4		-14,3	6,0	1,5	105,4	75,9	1,1	0,6	198,2	12,0
850	3,0	31,0	388,9	11,2	3,9	0,2	12,8	59,9	2,1	9,7	139,1	15,8
963	-5,7	-5,3	-8,1	-5,1	14,5	1,5	74,5	49,5	1,3	16,4	166,9	16,3
673	10,0	9,1	-18,2	0,1	3,6	0,5	35,1	69,9	1,2	6,6	60,0	13,3
755	1,7	0,2	396,2	16,6	10,1	1,6	104,0	63,2	1,2	14,9	444,8	58,6
550	15,9	6,9	0,0	25,4	32,2	2,0	169,9	86,4	1,3	92,3	153,8	14,1
629	230,8	81,5	0,0	71,6	49,8	1,4	106,2	60,4	1,9	-0,2	135,2	0,0
718	34,2	35,8	-21,2	49,5	4,2	0,8	51,9	65,2	1,1	4,3	132,1	37,3
1.255	17,0	21,3	9,1	54,5	3,9	0,8	30,2	33,0	1,3	10,1	118,7	31,6
1.102	24,0	47,0	258,3	-10,2	-8,0	1,4	57,2	39,7	1,0	-1,0	142,3	14,4
809	19,5	40,7	15,1	12,4	-0,6	1,0	52,3	51,1	1,1	0,8	60,2	4,3
1.120	-38,7	20,6	-5,4	8,3	1,7	0,5	17,7	35,7	1,2	-1,1	65,2	0,4
519	0,3	-1,2	12,5	9,2	2,9	0,7	54,1	56,7	1,1	9,9	160,5	5,6
394		81,7		68,5	49,0	0,8	74,7	87,1	3,4	52,2	110,5	40,7

segue **Classifica Settoriale per V. A. 2008 - Attività Informat. e Ricerca e Sviluppo**

I DATI SONO ESPRESSI IN MIGLIAIA DI EURO

				V.A. agg. settore su V.A. contab. regionale %	V.A. impresa su V.A. settore%	Valore aggiunto			
Pos. Sett.	Pos. Sett.	Pos. Reg.	Pos. Reg.						
V.A. 2008	V.A. 2007	V.A. 2008	Fatt. 2008						
				totale imprese	2,0	104.298			
				imprese guida	1,6	85.775			
2008	2007	2008	2008	Denominazione	Sede	Pr	Attività economica		
52	342	2369	4525	Società Cooperativa Conesium	Gonnesa	CI	Informatica - Elaborazione e Banche Dati	0,3	360
53	45	2404	4567	Organizzazione Servizi Informativi Srl	Cagliari	CA	Informatica - Elaborazione e Banche Dati	0,3	357
54	41	2422	3730	Sacar Srl	Sassari	SS	Informatica - Elaborazione e Banche Dati	0,3	354
55	54	2431	4517	Nautivis Service	Cagliari	CA	Informatica - Software	0,3	353
56	68	2435	4080	Ucnet Srl	Elmas	CA	Informatica - Varie	0,3	352
57	90	2449	3289	Soft Fobia Srl	Cagliari	CA	Informatica - Varie	0,3	350
58	55	2493	1670	Sherwood Srl	Cagliari	CA	Informatica - Software	0,3	342
59	63	2611	4765	Tecninform Srl	Cagliari	CA	Informatica - Elaborazione e Banche Dati	0,3	322
60	249	2619	3977	Databank Srl	Cagliari	CA	Informatica - Elaborazione e Banche Dati	0,3	320
61	118	2633	6347	Lookup.Tv Srl	Cagliari	CA	Informatica - Software	0,3	318
62	62	2691	3404	Osra Sardegna Srl	Sassari	SS	Informatica - Elaborazione e Banche Dati	0,3	308
63	57	2715	5069	Effedi Informatica	Sanluri	VS	Informatica - Elaborazione e Banche Dati	0,3	305
64	38	2727	6772	Stelnet Srl	Cagliari	CA	Informatica - Software	0,3	303
65	99	2728	3864	Programmatica Srl	Sassari	SS	Informatica - Software	0,3	302
66	58	2754	3271	Mem Informatica Srl	Nuoro	NU	Informatica - Software	0,3	299
67	60	2802	4849	Ascom	Nuoro	NU	Informatica - Elaborazione e Banche Dati	0,3	293
68	67	2819	4011	Leonardo Software House Srl	Quartu Sant'Elena	CA	Informatica - Software	0,3	291
69		2822	5280	Sistema Srl	Arzachena	OT	Informatica - Elaborazione e Banche Dati	0,3	291
70	46	2843	3417	Galileo Informatica	Cagliari	CA	Informatica - Software	0,3	288
71	86	2874	3428	Servizi Sardegna	Budoni	OT	Informatica - Elaborazione e Banche Dati	0,3	285
72	64	2970	5146	Ecoservice Sardegna - Scrl	Sassari	SS	Ricerca e Sviluppo	0,3	275
73	78	3029	4738	Si. Project Srl	Olbia	OT	Informatica - Elaborazione e Banche Dati	0,3	268
74	85	3099	4913	Crea 121 Srl	Cagliari	CA	Informatica - Elaborazione e Banche Dati	0,2	260
75	32	3111	1521	Eutel 2005 Srl.	Cagliari	CA	Informatica - Varie	0,2	258
76	153	3124	5255	Keynes Srl	Sassari	SS	Informatica - Elaborazione e Banche Dati	0,2	257
77	497	3133	11048	Virostatics Srl	Sassari	SS	Ricerca e Sviluppo	0,2	257
78	69	3142	4973	Eda Srl	Nuoro	NU	Informatica - Elaborazione e Banche Dati	0,2	256
79	74	3204	6244	Technograph Service Srl	Assemini	CA	Informatica - Software	0,2	250
80	83	3234	2205	Tecnooffice 2- Centro Servizi Multimediali	Cagliari	CA	Informatica - Manutenzione e Riparazione	0,2	247
81	91	3260	5256	Confartigianato Servizi Gallura	Olbia	OT	Informatica - Software	0,2	244
82	81	3274	6004	3 C Lab Srl	Pula	CA	Informatica - Software	0,2	243
83	71	3293	4147	Datatrex Srl	Senorbi'	CA	Informatica - Elaborazione e Banche Dati	0,2	242
84	94	3342	5380	Noviservice Srl	Cagliari	CA	Informatica - Elaborazione e Banche Dati	0,2	237
85		3375	4241	Com Servizi Srl	Nuoro	NU	Informatica - Consulenza	0,2	235
86	112	3421	5170	Consulentica - Società Cooperativa	Oristano	OR	Informatica - Elaborazione e Banche Dati	0,2	229
87	80	3480	6186	C.El.D. Srl	Nuoro	NU	Informatica - Elaborazione e Banche Dati	0,2	225
88	482	3474	4623	Experteam Srl	Cagliari	CA	Informatica - Varie	0,2	225
89	142	3534	5036	Microsystem Srl	Cagliari	CA	Informatica - Elaborazione e Banche Dati	0,2	221
90	66	3579	6145	Edilogica Srl	Irgoli	NU	Informatica - Elaborazione e Banche Dati	0,2	217
91	434	3596	7915	C.B.C. Sardegna-Consulenze By Computers Srl	Cagliari	CA	Informatica - Software	0,2	216
92	96	3611	4511	New City Jam Srl	Monseirato	CA	Informatica - Varie	0,2	215
93		3660	7567	Prossima Isola Srl	Sassari	SS	Informatica - Software	0,2	211
94	108	3696	6626	Multimedia Sardegna	Sassari	SS	Informatica - Varie	0,2	207
95	101	3732	5251	Sardinia Point Srl	Cagliari	CA	Informatica - Varie	0,2	204
96	93	3736	4618	Gi & Pi Srl	Sassari	SS	Informatica - Elaborazione e Banche Dati	0,2	203
97	106	3744	4514	Acentro Service Srl	Cagliari	CA	Informatica - Software	0,2	203
98	126	3759	6133	Gestione Servizi Amministrativi Srl	Sassari	SS	Informatica - Software	0,2	201
99	88	3760	5247	Arcadia Design	Sassari	SS	Informatica - Software	0,2	201
100		3796	6305	Reilabs Srl	Cagliari	CA	Informatica - Software	0,2	198
101	84	3909	6084	Axis Strategic Vision Srl	Cagliari	CA	Informatica - Software	0,2	190
102	360	3931	2896	Aticom	Cagliari	CA	Informatica - Consulenza	0,2	188

Fatturato	Variazione V. A. %	Variazione Costo lavoro %	Variazione Costi acquisto %	Variazione Attivo %	ROI %	Turnover	V.A. su Attivo %	V.A. su Valore produzione %	V.A. su Costo del lavoro	Cash flow operating su Attivo %	Dispon. su Esigibilità %	Riserve su Attivo %
valori somma				valori mediani								
184.926	8,9	9,1	0,0	7,7	4,1	0,7	30,4	47,3	1,3	9,2	125,7	3,7
136.313	15,6	12,4	0,0	8,2	4,8	0,9	54,1	56,2	1,3	9,9	116,6	4,9
457			200,0		16,2	3,1	242,4	75,0	1,1	-88,2	103,1	0,0
448	-7,8	8,5		-2,8	3,3	0,7	54,1	78,6	1,1	14,1	164,1	11,1
634	-18,8	-17,8	-28,6	20,9	-2,0	0,6	35,3	52,3	1,0	-37,0	94,7	0,0
458	2,0	7,7		-26,4	4,0	0,4	28,0	77,1	1,8	13,5	68,4	5,2
546	41,4	112,8	23,5	75,5	9,8	1,2	78,4	64,5	1,2	60,6	238,9	16,8
772	68,3	112,8	0,0	25,7	42,7	1,4	61,8	45,3	3,5	45,0	168,4	1,4
1.746	-0,6	13,7	-9,1	20,6	2,6	0,6	12,1	24,3	1,3	33,5	97,0	2,2
416	16,2	18,3	-16,7	16,1	8,2	1,3	97,7	75,4	1,2	19,7	168,8	0,3
573	471,4	414,3		114,0	12,4	1,7	94,8	53,1	1,3	19,0	111,8	0,4
232	120,8	125,7	-87,0	98,0	7,7	0,6	84,0	60,3	1,4	-6,1	65,4	0,4
729	8,5	8,8	-10,8	4,4	18,0	2,1	88,1	42,2	1,3	11,4	198,8	21,0
374	-6,7	1,0	-33,3	5,7	9,8	0,5	42,2	80,5	1,5	15,6	59,2	0,8
198	-36,7	-64,4	-57,1	-2,8	3,1	0,1	22,8	97,7	2,9	-1,0	85,7	26,8
599	65,0	32,9	76,5	34,1	9,0	1,1	55,7	50,2	1,3	24,9	76,4	1,9
779	-7,1	9,0	11,7	-1,0	5,5	2,7	102,6	38,3	1,1	20,6	310,3	4,1
403	-4,9	2,5	0,0	32,3	1,3	1,8	131,4	72,3	1,0	5,4	616,1	0,4
562	16,4	21,8	16,7	-7,5	-0,4	2,3	120,0	50,1	1,0	-31,3	150,0	3,9
347	15,0	12,8	25,0	8,2	1,0	0,7	59,1	83,9	1,0	25,4	118,2	0,0
726	-25,4	-31,5	5,6	-1,0	6,9	0,9	37,5	39,3	1,5	10,7	82,1	4,6
722	33,8	4,0	-38,5	-23,6	18,3	3,4	133,5	39,5	1,4	32,8	79,4	97,3
365	2,2	-0,5	-32,5	7,8	3,2	0,6	45,6	53,0	1,3	10,8	79,5	0,5
418	20,2	18,6	100,0	19,6	13,5	1,2	78,5	64,1	1,3	-3,8	124,2	0,0
396	21,5	2,6		1,1	5,9	0,7	46,1	64,7	1,7	19,5	87,0	26,1
1.923	-53,3	30,7	37,5	-52,7	-4,7	1,2	16,5	13,4	0,8	-1,6	90,4	41,8
351	119,7	169,5		-1,9	4,8	1,1	82,4	65,9	1,2	11,9	173,4	44,0
0				-0,1	-0,2	0,0	0,4	12,2	0,7	-3,8	183,6	39,4
386	4,9	-2,3	-50,0	2,1	5,0	0,2	15,9	62,9	1,5	6,0	100,4	2,2
243	9,6	2,4	-92,3	-21,9	3,6	0,3	34,4	97,7	1,2	-6,3	111,4	0,5
1.284	13,8	-17,1	27,4	-0,2	11,2	1,5	29,2	18,8	4,3	-15,5	122,3	1,2
351	19,0	23,8	25,0	1,2	0,7	0,8	57,6	66,5	1,1	2,6	81,9	10,1
264	10,0	12,3		-2,2	6,6	2,9	267,0	92,0	1,0	22,0	217,1	2,2
533	0,0	8,5	-36,4	1,3	2,8	0,3	14,1	44,7	1,4	4,1	121,1	42,4
334	21,5	47,5	-14,3	26,2	3,5	0,6	43,8	49,7	1,3	17,9	79,4	3,3
510					4,5	1,5	70,6	46,1	1,1		114,6	0,0
361	47,7	37,1		79,1	11,5	0,9	60,1	61,4	1,3	22,6	106,6	7,2
248	1,4	9,7	50,0	-4,3	4,0	0,4	39,3	90,4	1,3	7,5	91,2	0,4
438					26,8	2,1	105,9	50,6	1,3	41,9	103,2	0,0
377	82,6	5,3	-18,8	4,9	18,1	1,6	95,5	57,9	1,4	29,4	258,8	29,1
252	-13,5	16,1	-50,0	0,1	13,3	0,3	24,2	86,1	3,0	-61,7	244,6	53,8
123				91,3	1,1	0,5	80,6	72,7	1,0	-14,6	51,5	0,3
459	12,0	-4,8	-0,6	26,3	29,5	3,6	166,7	46,1	1,4	50,4	44,3	0,0
143					59,9	0,5	80,5	147,6	70,3		182,1	0,0
210	26,2	-1,0	-100,0	-48,1	0,0	0,5	49,5	98,6	1,0	3,1	101,1	0,0
352	15,3	-4,3	25,0	14,8	8,4	0,4	24,4	51,8	2,3	13,2	25,4	11,9
439	3,0	5,4	0,0	1,4	11,3	3,1	144,0	46,2	1,2	19,1	117,5	7,7
459	18,7	8,0	0,0	-18,4	-1,2	0,8	33,5	44,1	1,4	66,9	146,1	37,5
253	45,7	69,0	100,0	7,4	20,8	0,7	57,2	77,3	1,7	24,2	532,8	55,8
353	-4,3	9,8	-30,0	-5,9	-5,2	1,7	94,6	30,6	1,0	-7,5	47,3	1,9
237	407,7	380,6		250,0	19,3	2,3	191,3	48,5	1,1	113,0	108,0	0,0
256	-11,2	10,3	100,0	32,8	2,7	0,4	28,2	44,6	1,5	3,7	196,8	11,3
919	1,6	26,1	8,7	-7,2	20,4	2,8	56,4	20,4	1,6	31,2	141,8	-9,7

segue **Classifica Settoriale per V. A. 2008 - Attività Informat. e Ricerca e Sviluppo**

I DATI SONO ESPRESSI IN MIGLIAIA DI EURO

				V.A. agg. settore su V.A. contab. regionale %	V.A. impresa su V.A. settore%	Valore aggiunto			
Pos. Sett. V.A. 2008	Pos. Sett. V.A. 2007	Pos. Reg. V.A. 2008	Pos. Reg. V.A. 2008						
				totale imprese	2,0	104.298			
				imprese guida	1,6	85.775			
2008	2007	2008	2008	Denominazione	Sede	Pr	Attività economica		
103	504	3945	4100	E Money Srl	Cagliari	CA	Informatica - Varie	0,2	187
104	131	3978	3009	Edisplay Srl	Nuoro	NU	Informatica - Software	0,2	185
105	260	3980	4782	A. Immobiliare Srl	Sassari	SS	Informatica - Elaborazione e Banche Dati	0,2	185
106	177	4025	5116	Acquamara Srl	Selargius	CA	Informatica - Software	0,2	182
107	102	4035	6501	C.C.S.A.- Consorzio Cna Servizi Artigianato Societ	Ozieri	SS	Informatica - Elaborazione e Banche Dati	0,2	181
108	124	4047	6611	Number Service Srl	Alghero	SS	Informatica - Varie	0,2	181
109	173	4055	7891	Si.Gio Srl	Cagliari	CA	Informatica - Elaborazione e Banche Dati	0,2	180
110	128	4084	6653	Soluzioni Comunicative Srl	Cagliari	CA	Informatica - Varie	0,2	179
111	92	4119	5617	Imprendo Srl	Cagliari	CA	Informatica - Elaborazione e Banche Dati	0,2	177
112	61	4126	7452	Elettrica Industriale Holding Srl.	Quartu Sant'Elena	CA	Informatica - Elaborazione e Banche Dati	0,2	176
113	95	4143	5650	Gest.Ro.Cas. Servizi Srl	Cagliari	CA	Informatica - Elaborazione e Banche Dati	0,2	176
114	164	4168	3441	Tecnidata Srl	Sassari	SS	Informatica - Software	0,2	174
115	49	4205	9525	Società Consortile Patto Territoriale Oristano	Oristano	OR	Ricerca e Sviluppo	0,2	171
116		4234	7071	ASSET PALMIERI Srl	Sassari	SS	Informatica - Elaborazione e Banche Dati	0,2	170
117		4283	2481	Primaidea Srl	Cagliari	CA	Informatica - Elaborazione e Banche Dati	0,2	167
118	122	4298	6179	Iesse Informatica Scrl	Cagliari	CA	Informatica - Software	0,2	166
119	150	4301	5896	Gestione Impresa Srl	Sestu	CA	Ricerca e Sviluppo	0,2	166
120	89	4321	5610	Gestoffice Srl	Sassari	SS	Informatica - Manutenzione e Riparazione	0,2	164
121	76	4355	6204	Mmv Consulting Srl	Cagliari	CA	Informatica - Software	0,2	163
122	162	4369	7548	S.I.M. Service Srl	Selargius	CA	Informatica - Elaborazione e Banche Dati	0,2	162
123	120	4399	3655	Informatica Sarda Computers Srl *I.S.Com. S.R.L	Elmas	CA	Informatica - Elaborazione e Banche Dati	0,2	161
124		4428	7203	Opti One	Villacidro	VS	Informatica - Software	0,2	159
125	113	4444	6406	Studi Associati Elaborazione Dati Srl	Palau	OT	Informatica - Elaborazione e Banche Dati	0,2	158
126	134	4460	6976	Tecont Piccola Scrl	Ploaghe	SS	Informatica - Elaborazione e Banche Dati	0,2	157
127	151	4483	7080	Studio Maccioni Srl	Quartu Sant'Elena	CA	Informatica - Elaborazione e Banche Dati	0,1	156
128	132	4498	4125	S.S.P. Sistemi Srl	Cagliari	CA	Informatica - Software	0,1	156
129	97	4503	5887	E.C.O. Srl	Olbia	OT	Informatica - Elaborazione e Banche Dati	0,1	155
130	172	4505	4396	Uakari Software Srl	Cagliari	CA	Informatica - Software	0,1	155

Fatturato	Variazione V. A. %	Variazione Costo lavoro %	Variazione Costi acquisto %	Variazione Attivo %	ROI %	Turnover	V.A. su Attivo %	V.A. su Valore produzione %	V.A. su Costo del lavoro	Cash flow operating su Attivo %	Dispon. su Esigibilità %	Riserve su Attivo %
valori somma				valori mediani								
184.926	8,9	9,1	0,0	7,7	4,1	0,7	30,4	47,3	1,3	9,2	125,7	3,7
136.313	15,6	12,4	0,0	8,2	4,8	0,9	54,1	56,2	1,3	9,9	116,6	4,9
543	254,5	-24,5		7,2	-2,0	0,4	14,6	34,4	1,2	2,3	59,7	0,1
877	39,1	44,8	-86,0	133,5	0,8	1,5	31,0	21,1	1,2	0,3	106,8	18,2
413	270,0			74,1	11,2	0,5	24,6	44,8	2,3	14,4	153,6	0,2
369	87,6	92,1	-80,0	-7,1	10,4	1,6	78,6	48,7	1,2	25,9	96,9	0,0
219	2,8	2,4		5,9	0,9	0,6	51,9	82,3	1,0	0,6	976,0	39,0
211	29,3	-11,9		28,5	19,9	1,5	128,8	85,8	1,2	29,9	121,5	7,6
124	80,0	12,7		-27,7	30,5	0,4	60,9	94,2	2,0	8,1	129,1	0,4
208	31,6	77,6	25,0	-2,7	7,5	0,3	26,7	74,9	1,7	12,4	37,9	2,3
305	-11,5	-7,5	-33,3	9,3	2,5	0,6	33,6	53,5	1,1	-2,7	222,2	27,2
150	-40,9	39,8		-17,4	-11,3	0,1	9,0	92,1	0,5	-12,3	64,6	0,3
300	-8,8	-12,7	-97,4	-0,9	2,7	0,5	26,7	37,3	1,2	-3,6	324,8	15,6
719	62,6	68,3	230,6	10,4	6,2	2,0	49,2	24,2	1,3	15,3	133,2	36,1
44	-52,8	-68,8	-96,4	14,1	0,3	0,0	1,0	27,1	1,4	-1,6	101,0	0,0
177	104,8	46,9		-1,2	8,3	0,2	14,9	96,0	3,6	8,6	341,4	0,0
1.117	44,0	37,2		87,4	2,4	1,1	15,9	15,0	1,6	6,1	67,6	0,0
249	16,9	30,9	37,5	-1,5	1,1	0,9	62,4	64,3	1,2	8,6	60,6	1,9
272	41,9	58,4	33,3	-7,2	6,3	0,6	34,7	55,5	1,4	-17,5	90,5	24,3
306	-21,5	17,2	-21,4	-0,8	3,8	1,2	62,8	53,6	1,2	7,7	58,4	0,0
246	-27,9	-4,4		-21,0	-36,2	2,6	173,4	66,3	0,8	30,9	108,2	13,3
144	51,4	-49,1	-75,0	-18,5	4,1	0,1	6,0	105,9	5,8	6,5	21,9	2,9
654	11,8	-23,8	53,2	-22,9	2,8	0,3	6,9	24,4	2,5	6,2	112,4	14,5
168	12,0	23,8		-4,6	11,0	2,6	250,4	94,6	1,1	22,0	248,0	16,1
228	2,6	2,3	40,0	28,1	39,0	1,6	108,2	69,3	1,8	61,6	193,1	28,7
183	18,9	11,5	-16,7	30,0	9,9	1,1	91,0	85,8	1,2	59,7	105,9	10,8
176	33,3	41,4	-100,0	-24,7	35,6	2,2	191,4	88,1	1,3	41,7	203,3	0,0
538	18,2	34,5	-18,4	13,4	3,4	0,8	22,0	28,6	1,3	5,9	91,9	15,6
274	-18,0	15,7	-42,9	-2,7	5,0	1,3	70,8	56,6	1,1	79,9	198,1	27,3
482	55,0	47,8		72,3	4,8	1,3	41,0	28,2	1,6	-9,2	81,8	0,0

**CLASSIFICA SETTORIALE PER VALORE AGGIUNTO 2008
ARCHITETTURA, INGEGNERIA E STUDI TECNICI**

Classifica Settoriale per V. A. 2008 - Architett., Ingegne., Studi Tecnici

I DATI SONO ESPRESI IN MIGLIAIA DI EURO

Pos. Sett.	Pos. Sett.	Pos. Reg.	Pos. Reg.	V.A. 2008	V.A. 2007	V.A. 2008	V.A. 2007	Denominazione	Sede	Pr	Attività economica	V.A. agg. settore su V.A. contab. regionale %	V.A. impresa su V.A. settore%	Valore aggiunto
												0,6	0,6	32.970
												totale imprese	0,6	32.970
												imprese guida	0,6	29.699
1	1	71	961					Ifras Srl	Cagliari	CA	Architettura, Ingegneria e Studi Tecnici		25,5	8.411
2		530	1464					Inspectorate Italy Srl	Capoterra	CA	Architettura, Ingegneria e Studi Tecnici		4,4	1.455
3	2	648	1116					Inversol Ecologia Srl	Porto Torres	SS	Architettura, Ingegneria e Studi Tecnici		3,6	1.194
4	4	751	1632					Cooperativa Compucart Scrl	Cagliari	CA	Architettura, Ingegneria e Studi Tecnici		3,2	1.058
5	5	928	2166					Penta Progetti Srl	Pula	CA	Architettura, Ingegneria e Studi Tecnici		2,7	877
6	9	989	1049					Verde Vita Srl	Sassari	SS	Architettura, Ingegneria e Studi Tecnici		2,5	814
7		1020	2930					Cooperativa Agorà Sardegna Scrl	Selargius	CA	Architettura, Ingegneria e Studi Tecnici		2,4	790
8	6	1023	2521					Condomett Sarda	Cagliari	CA	Collaudi e Analisi Tecniche		2,4	788
9	8	1107	2038					Tecom Srl	Cagliari	CA	Architettura, Ingegneria e Studi Tecnici		2,2	736
10	23	1267	2213					Sistema Srl	Uta	CA	Architettura, Ingegneria e Studi Tecnici		2,0	653
11	3	1564	2263					A.I.T. Srl	Donori'	CA	Architettura, Ingegneria e Studi Tecnici		1,7	547
12	10	1598	2786					F.G.M. Sarda Engineering Srl	Sarroch	CA	Architettura, Ingegneria e Studi Tecnici		1,6	536
13	28	1720	1905					Nemos Srl	Cagliari	CA	Architettura, Ingegneria e Studi Tecnici		1,5	498
14	19	1894	3197					Ambiente e Risorse Srl	Ploaghe	SS	Architettura, Ingegneria e Studi Tecnici		1,4	453
15	48	1906	4670					Produzioni e Servizi Tecnici Srl	Cagliari	CA	Architettura, Ingegneria e Studi Tecnici		1,4	452
16	13	1924	1438					Studio Solmona & Vitali Srl	Sassari	SS	Architettura, Ingegneria e Studi Tecnici		1,4	449
17	18	1927	2843					Tecnolav Engineering Srl	Cagliari	CA	Architettura, Ingegneria e Studi Tecnici		1,4	448
18	11	2060	2826					S.G.S. Società Geotecnica Sarda Srl	Cagliari	CA	Collaudi e Analisi Tecniche		1,3	417
19	26	2180	6010					Laboratorio Chimico Merceologico della Sardegna Scrl	Elmas	CA	Collaudi e Analisi Tecniche		1,2	395
20		2201	949					SO.C.I.M. Srl	Cagliari	CA	Architettura, Ingegneria e Studi Tecnici		1,2	391
21		2282	3342					T.S.T. Engineering Srl	Cagliari	CA	Architettura, Ingegneria e Studi Tecnici		1,1	376
22	20	2432	5055					Sarda Non Destructive Test Srl	Cagliari	CA	Collaudi e Analisi Tecniche		1,1	353
23	38	2516	3941					Società Mediterranea Progetti Srl	Uras	OR	Architettura, Ingegneria e Studi Tecnici		1,0	337
24	15	2526	2015					Item Srl	Sassari	SS	Collaudi e Analisi Tecniche		1,0	335
25	21	2568	4103					So.M.In. Srl	Iglesias	CI	Architettura, Ingegneria e Studi Tecnici		1,0	328
26	41	3025	3533					Studio - A Automazione Srl	Serramanna	VS	Architettura, Ingegneria e Studi Tecnici		0,8	268
27	44	3179	3801					A.I.G. Engineering Srl	Olbia	OT	Architettura, Ingegneria e Studi Tecnici		0,8	253
28	42	3240	3902					EnersudT Srl	Cagliari	CA	Architettura, Ingegneria e Studi Tecnici		0,7	247
29	25	3242	3168					Servizi Tecnico-Economici e Informatici Srl	Sassari	SS	Architettura, Ingegneria e Studi Tecnici		0,7	247
30	51	3425	6161					Tecnoservice 3M Servizi Tecnici di Ingegneria Srl	Assemini	CA	Architettura, Ingegneria e Studi Tecnici		0,7	229
31	237	3441	1237					S.S.T. - Servire Sanitas Tradere Srl	Sassari	SS	Architettura, Ingegneria e Studi Tecnici		0,7	228
32	31	3470	4860					Studio Delta Srl	Norbello	OR	Collaudi e Analisi Tecniche		0,7	225
33	30	3556	4275					Enco Service Srl	Cagliari	CA	Architettura, Ingegneria e Studi Tecnici		0,7	219
34	55	3561	1752					Servizi Integrati di Consulenza e Ingegneria Scrl	Cagliari	CA	Architettura, Ingegneria e Studi Tecnici		0,7	219
35	17	3659	4872					Martech Marine Technical System Srl	Cagliari	CA	Architettura, Ingegneria e Studi Tecnici		0,6	211
36	22	3698	5388					Servizi Generali Srl	Macomer	NU	Architettura, Ingegneria e Studi Tecnici		0,6	207
37	53	3761	8446					Centro Servizi Sardegna Europa Sctrl	Cagliari	CA	Architettura, Ingegneria e Studi Tecnici		0,6	201
38	36	3848	6615					Iares Srl	Terralba	OR	Architettura, Ingegneria e Studi Tecnici		0,6	195
39	24	4000	3121					Ge.Si.Com. Srl	Porto Torres	SS	Architettura, Ingegneria e Studi Tecnici		0,6	183
40		4012	5237					Gestione Idee Srl	San Teodoro	OT	Architettura, Ingegneria e Studi Tecnici		0,6	183
41	66	4092	7844					Tecnit Sistemi Srl	Cagliari	CA	Architettura, Ingegneria e Studi Tecnici		0,5	178
42	86	4146	5465					Tecnica Prove Srl	Capoterra	CA	Architettura, Ingegneria e Studi Tecnici		0,5	176
43	74	4164	5183					Centro di Revisione Magneti Marelli Nuoro	Nuoro	NU	Collaudi e Analisi Tecniche		0,5	174
44	34	4182	2370					A.M.B. Marmi e Graniti Srl	Porto Torres	SS	Collaudi e Analisi Tecniche		0,5	172
45	29	4372	6178					Ricicla 2001	Assemini	CA	Architettura, Ingegneria e Studi Tecnici		0,5	162
46	40	4487	3045					Soil Restoration Srl	Cagliari	CA	Architettura, Ingegneria e Studi Tecnici		0,5	156
47	45	4579	6597					Fi.R.S.S.I.I. Srl	Cagliari	CA	Architettura, Ingegneria e Studi Tecnici		0,5	151
48	57	4694	5654					Nova Etica Scrl	Cagliari	CA	Collaudi e Analisi Tecniche		0,4	143
49	33	4724	2638					Centro 5 Sud Srl	Cagliari	CA	Architettura, Ingegneria e Studi Tecnici		0,4	142
50	85	4734	5384					Environmental Investigation Solutions Srl	Cagliari	CA	Architettura, Ingegneria e Studi Tecnici		0,4	141
51	79	4744	3688					A.I. Consulting Srl	Olbia	OT	Architettura, Ingegneria e Studi Tecnici		0,4	141

Fatturato	Variazione V. A. %	Variazione Costo lavoro %	Variazione Costi acquisto %	Variazione Attivo %	ROI %	Turnover	V.A. su Attivo %	V.A. su Valore produzione %	V.A. su Costo del lavoro	Cash flow operating su Attivo %	Dispon. su Esigibilità %	Riserve su Attivo %
valori somma					valori mediani							
89.846	9,5	3,2	0,0	8,9	5,9	0,7	22,3	36,9	1,5	13,5	123,0	3,4
63.330	18,2	12,1	15,2	14,6	6,5	1,0	41,0	47,4	1,5	19,0	116,3	3,6
3.049	18,2	17,0	-3,0	23,1	0,7	0,0	12,1	48,5	1,1	1,3	105,1	0,8
2.003					6,5	0,7	53,2	72,6	1,3		164,9	0,0
2.657	19,5	10,0	56,9	22,0	6,2	0,7	31,3	43,2	1,5	85,5	56,1	7,7
1.791	16,9	41,8	125,0	4,2	5,0	1,8	106,8	59,0	1,1	32,5	138,3	15,3
1.312	18,0	19,0	145,5	2,2	7,5	1,5	98,8	66,8	1,1	12,5	90,7	4,9
2.815	28,2	33,3	21,7	5,5	4,6	1,1	32,5	28,6	1,4	-10,2	91,4	1,0
908					-1,4	1,0	84,1	82,5	1,0		98,5	0,2
1.094	8,1	7,7	111,4	1,2	20,3	2,7	192,4	68,6	1,1	19,0	180,7	26,2
1.400	6,8	0,3	165,4	-14,7	44,4	1,7	89,8	52,6	2,3	12,2	269,4	16,7
1.279	141,0	105,1		97,6	4,8	0,5	24,3	51,1	1,3	7,3	136,6	6,0
1.249	-41,8	-57,0	2,1	-19,0	2,1	0,4	17,4	42,6	1,7	5,5	48,2	25,9
962	-7,6	-14,2	-55,8	2,0	8,7	1,2	69,5	59,8	1,2	23,5	116,3	0,4
1.507	123,3	116,1	162,1	104,9	32,0	1,2	41,0	32,1	7,4	32,9	122,9	8,3
801	49,5	24,1	0,0	34,3	16,2	1,2	67,4	56,6	1,5	35,1	66,9	3,2
431	216,1	57,1		31,6	21,4	0,5	52,1	80,9	2,0	27,9	101,2	0,6
2.044	5,9	5,0	62,5	-0,4	4,3	0,9	20,5	21,9	1,4	14,7	189,3	0,3
937	36,2	19,1	-6,7	12,4	12,9	0,9	42,6	48,7	1,6	20,5	84,8	14,3
943	-21,5	-7,7	40,0	-7,6	3,4	0,7	29,5	44,2	1,2	-1,9	133,2	14,7
264	72,5	3,1	-2,6	-3,9	21,0	0,6	93,3	61,1	1,5	21,5	129,1	2,4
3.106					62,4	5,0	62,4	12,6		86,2	126,5	0,0
755					5,7	0,9	43,9	46,7	1,4		109,1	4,9
375	23,0	4,2	-100,0	71,4	52,0	2,5	232,2	92,7	1,3	117,1	240,5	3,6
581	97,1	40,3	300,0	14,8	10,1	1,0	55,2	57,0	1,3	51,6	118,0	16,2
1.413	-0,9	-9,8	-25,0	0,9	4,1	0,6	14,2	21,9	1,5	11,1	104,0	0,7
543	14,7	22,8	-13,1	40,1	3,4	0,2	12,5	39,9	1,6	-8,7	182,4	7,6
688	65,4	140,0		40,5	52,3	2,7	106,1	39,0	2,0	-4,4	167,3	7,8
616	62,2		-100,0	0,0	52,5	1,3	55,4	40,9	50,6	54,7	223,6	0,4
592	55,3	97,6		111,3	14,9	1,2	49,9	41,7	1,5	19,2	109,0	0,3
812	1,2	11,1	-7,8	-4,4	0,2	0,4	12,7	29,0	1,1	1,4	129,3	20,9
250	73,5	4,4	-12,5	14,4	17,5	0,3	31,7	83,9	3,2	26,6	430,9	61,6
2.393	210,7	450,0			13,3	2,7	26,0	9,5	2,1	27,4	143,5	30,1
402	13,1	0,0	20,8	6,4	2,8	0,5	27,0	55,7	1,6	15,6	230,8	55,8
505	5,3	-1,4	33,3	7,7	25,2	2,0	85,0	42,9	1,6	34,2	189,7	1,1
1.652	72,4	58,8	50,0	131,0	4,1	0,8	10,6	13,2	2,7	19,0	75,0	18,5
400	-36,3	-15,4	-100,0	-14,7	-1,0	0,5	25,4	46,2	1,9	6,0	30,4	9,0
333	-24,5	-17,5	133,3	-6,1	1,8	0,4	22,9	62,2	1,8	14,3	343,1	43,0
94	54,6			-19,1	2,6	0,0	5,7	86,6		-0,9	25,7	0,0
211	8,9	8,5	-20,0	-10,9	5,8	2,0	187,5	89,9	1,1	-5,8	108,6	0,0
829	-29,3	-21,3	-61,8	-21,4	5,2	1,0	22,3	29,9	1,3	16,6	142,7	8,2
354	438,2			217,6	101,6	2,3	118,4	51,7	12,2	99,7	425,0	14,9
128	64,8	57,1		53,2	13,3	1,3	182,6	96,7	1,1	64,6	117,0	0,0
325	120,0	171,1		31,9	41,9	2,0	110,0	53,8	1,7	101,3	140,2	1,1
360	72,3	-5,1	-7,4	50,7	45,9	2,0	95,1	38,7	2,3	56,3	337,8	0,5
1.179	-8,0	1,4	9,6	26,7	0,9	1,2	17,3	14,4	1,2	2,9	100,4	3,3
249	-23,9	-41,3		-13,0	13,7	0,7	44,3	65,1	1,5	28,2	165,8	1,2
863	-4,9	1,1	100,0	18,4	2,1	0,4	6,6	19,1	1,6	46,9	101,5	1,8
211	0,0	13,2		10,0	7,7	1,0	68,8	71,6	1,2	10,0	127,4	22,2
300	16,3	22,5	166,7	48,1	10,6	1,9	89,4	47,7	1,3	36,9	76,1	5,2
1.027	-24,9	-32,0		5,0	10,5	3,2	43,7	13,8	1,4	-23,7	100,0	6,6
334	74,1	118,6		-5,2	1,9	0,6	25,0	38,6	1,5	39,5	95,9	3,8
646	50,0		-37,5	18,0	13,5	1,0	21,7	22,6		29,4	151,7	7,4

segue **Classifica Settoriale per V. A. 2008 - Architett., Ingegne., Studi Tecnici**

I DATI SONO ESPRESSI IN MIGLIAIA DI EURO

						V.A. agg. settore su V.A. contab. regionale %	V.A. impresa su V.A. settore%	Valore aggiunto	
Pos. Sett.	Pos. Sett.	Pos. Reg.	Pos. Reg.						
V.A. 2008	V.A. 2007	V.A. 2008	Fatt. 2008	Denominazione	Sede	Pr	Attività economica		
						totale imprese	0,6	32.970	
						imprese guida	0,6	29.699	
52	63	4787	5355	Servizi Integrati all'Ingegneria Srl	Cagliari	CA	Architettura, Ingegneria e Studi Tecnici	0,4	139
53	39	4835	7538	Ditta Eredi Luigi Poscia Srl	Sinnai	CA	Architettura, Ingegneria e Studi Tecnici	0,4	137
54	99	4867	5928	Exe Srl	Cagliari	CA	Architettura, Ingegneria e Studi Tecnici	0,4	135
55		4916	7675	Property Management Srl	Olbia	OT	Architettura, Ingegneria e Studi Tecnici	0,4	133
56		4894	383	Gesuina Energy Srl	Terralba	OR	Architettura, Ingegneria e Studi Tecnici	0,4	133
57	65	5023	6483	Grandi Strutture Srl	Cagliari	CA	Architettura, Ingegneria e Studi Tecnici	0,4	128
58		5037	5932	Sardegna Ingegneria Srl	Cagliari	CA	Architettura, Ingegneria e Studi Tecnici	0,4	128
59	50	5047	1687	Essei Servizi Srl Società di Ingegneria	Siamaggiore	OR	Architettura, Ingegneria e Studi Tecnici	0,4	127
60	32	5049	1436	Isc Srl	Cagliari	CA	Architettura, Ingegneria e Studi Tecnici	0,4	127
61	49	5061	7229	Ge. Imm.Gestioni Immobiliari	Olbia	OT	Architettura, Ingegneria e Studi Tecnici	0,4	126
62	35	5152	5702	Sting Engineering Srl	Cagliari	CA	Architettura, Ingegneria e Studi Tecnici	0,4	122
63	77	5157	4293	Progetto Territorio Ambiente P.T.A. Srl	Quartucciu	CA	Architettura, Ingegneria e Studi Tecnici	0,4	122

Fatturato	Variazione V. A. %	Variazione Costo lavoro %	Variazione Costi acquisto %	Variazione Attivo %	ROI %	Turnover	V.A. su Attivo %	V.A. su Valore produzione %	V.A. su Costo del lavoro	Cash flow operating su Attivo %	Dispon. su Esigibilità %	Riserve su Attivo %
valori somma						valori mediani						
89.846	9,5	3,2	0,0	8,9	5,9	0,7	22,3	36,9	1,5	13,5	123,0	3,4
63.330	18,2	12,1	15,2	14,6	6,5	1,0	41,0	47,4	1,5	19,0	116,3	3,6
337	25,2	22,1	-50,0	124,3	2,7	0,6	25,4	41,2	1,5	6,4	87,3	1,3
145	-18,5	25,0	-24,4	-0,9	1,8	0,1	9,0	53,7	3,4	-4,8	92,6	22,5
270	114,3	438,9	40,0	42,8	5,9	0,6	32,0	48,6	1,4	-20,4	70,8	2,8
137					7,8	1,8	172,7	93,0	1,3	41,6	52,6	0,0
7.241				429,4	9,1	6,3	11,6	1,8	4,8	-37,9	102,3	0,0
221	17,4	18,5	-100,0	43,7	5,9	1,4	83,4	57,1	1,2	35,2	96,3	4,4
270	60,0	72,2	33,3	-43,6	0,0	0,2	11,7	47,4	1,0	-2,2	103,6	0,9
1.729	-7,3	13,6	77,8	44,2	4,1	1,3	9,8	8,0	5,1	15,4	111,0	0,8
2.047	-35,5	-12,0		-79,2	3,8	1,8	11,0	30,9	1,6	155,1	295,5	0,5
166	-11,9	5,2	0,0	208,2	3,4	0,1	10,3	72,8	2,1	0,6	42,4	3,2
294	-34,1		75,0	178,8	20,4	0,5	22,0	41,5		96,0	131,4	4,5
501	27,1	-16,8	-66,7	7,1	9,8	2,4	59,5	24,3	1,2	-10,2	109,0	0,9

**CLASSIFICA SETTORIALE PER VALORE AGGIUNTO 2008
SOCIETÀ DI CONSULENZA ALLE IMPRESE
E STUDI PROFESSIONALI**

Classifica Settoriale per V. A. 2008 - Soc. Consul. Imprese, Studi Profes.

I DATI SONO ESPRESSI IN MIGLIAIA DI EURO

				V.A. agg. settore su V.A. contab. regionale %	V.A. impresa su V.A. settore%	Valore aggiunto			
Pos. Sett. V.A. 2008	Pos. Sett. V.A. 2007	Pos. Reg. V.A. 2008	Pos. Reg. V.A. 2008						
				totale imprese	2,1	111.790			
				imprese guida	2,1	108.413			
2008	2007	2008	2008	Pr	Attività economica				
1	2	13	65	Realjob Agenzia Lavoro Spa	Cagliari	CA	Ricerca, Selezione e Fornitura Personale	26,5	29.583
2	1	18	131	Casic Consorzio per L'Area di Sviluppo Industriale	Cagliari	CA	Consulenza Amministrativa Gestionale	20,5	22.886
3	3	86	133	L'Unione Editoriale Spa	Cagliari	CA	Amministrazione di Imprese	6,5	7.213
4	4	140	542	Innovaconsulting Srl	Cagliari	CA	Consulenza Amministrativa Gestionale	4,1	4.588
5	19	230	629	Sameitaly Srl	Olbia	OT	Pubblicità	2,6	2.904
6	7	320	920	Centro Autorizzato di Assistenza Fiscale Cgil Regionale Srl	Cagliari	CA	Contabilità, Consulenza Societaria e Fiscale	2,0	2.242
7	17	404	813	In.Sar. Spa	Cagliari	CA	Consulenza Amministrativa Gestionale	1,6	1.835
8	11	419	1127	Finanziamenti Iniziative e Servizi di Gestione S.R	Cagliari	CA	Consulenza Amministrativa Gestionale	1,6	1.771
9	13	449	3379	Centro Studi Riuniti Srl	Cagliari	CA	Consulenza Amministrativa Gestionale	1,5	1.665
10	12	486	1429	Impresa Verde Cagliari Srl	Cagliari	CA	Contabilità, Consulenza Societaria e Fiscale	1,4	1.541
11	10	497	92	Pbm Srl	Cagliari	CA	Pubblicità	1,3	1.505
12	14	587	3173	Bic Sardegna - Centro Europeo Impresa e Innovazione Spa.	Cagliari	CA	Consulenza Amministrativa Gestionale	1,2	1.326
13	15	673	2010	Con Brico Società Consortile	Cagliari	CA	Consulenza Amministrativa Gestionale	1,0	1.155
14	16	727	1908	Impresa Verde Nuoro Srl	Nuoro	NU	Contabilità, Consulenza Societaria e Fiscale	1,0	1.076
15	18	742	1866	C.G.S. Srl	Cagliari	CA	Sondaggi e Studi di Mercato	1,0	1.064
16	23	788	1515	Euromix Srl	Villacidro	VS	Amministrazione di Imprese	0,9	1.016
17	20	823	2121	Impresa Verde di Sassari Srl	Sassari	SS	Contabilità, Consulenza Societaria e Fiscale	0,9	987
18	34	1014	2346	Progetto Futura Srl	Cagliari	CA	Consulenza Amministrativa Gestionale	0,7	797
19	43	1042	11181	Cosimo Fadda Holding	Cagliari	CA	Amministrazione di Imprese	0,7	773
20	22	1083	2714	Impresa Verde Oristano	Oristano	OR	Contabilità, Consulenza Societaria e Fiscale	0,7	748
21	21	1092	2490	Consorzio Assistenza Tecnica Imprese Artigiane	Cagliari	CA	Consulenza Amministrativa Gestionale	0,7	743
22	28	1103	727	Dusit Srl - Società di Iniziative Turistiche e commerciali	Decimomannu	CA	Consulenza Amministrativa Gestionale	0,7	736
23	25	1194	3122	L'Alfonso Srl	Cagliari	CA	Consulenza Amministrativa Gestionale	0,6	683
24	32	1326	3600	Aymo Consulting Srl	Cagliari	CA	Consulenza Amministrativa Gestionale	0,6	628
25	29	1354	2867	Artigian Sctrl	Oristano	OR	Consulenza Amministrativa Gestionale	0,5	613
26	26	1364	3415	Servizi Integrati Commerciali Srl	Selargius	CA	Consulenza Amministrativa Gestionale	0,5	609
27	30	1391	456	Mba Group	Olbia	OT	Pubblicità	0,5	600
28	81	1468	824	Solidarietà Consorzio Cooperativo Sociale ARI	Cagliari	CA	Consulenza Amministrativa Gestionale	0,5	575
29	27	1532	3443	E-Res Srl	Cagliari	CA	Sondaggi e Studi di Mercato	0,5	556
30	24	1621	2168	Daninvest Srl	Cagliari	CA	Pubblicità	0,5	527
31	46	1686	3423	Con.Sar. Service Srl	Cagliari	CA	Contabilità, Consulenza Societaria e Fiscale	0,5	508
32	6	1835	8666	Masfin Srl	Cagliari	CA	Amministrazione di Imprese	0,4	468
33	33	1856	4216	Agrimpresa Srl	Sassari	SS	Contabilità, Consulenza Societaria e Fiscale	0,4	463
34	50	2045	7539	Sistema Turistico Locale Territoriale - Gallura	Arzachena	OT	Sondaggi e Studi di Mercato	0,4	421
35	35	2069	3796	Cooperativa di Assistenza Contabile Co.As.Co. Srl	Cagliari	CA	Contabilità, Consulenza Societaria e Fiscale	0,4	416
36	39	2239	2368	Emme 4 Srl	Cagliari	CA	Pubblicità	0,3	383
37	49	2266	6694	So.Fin. - Srl	Elmas	CA	Amministrazione di Imprese	0,3	379
38	65	2297	2505	Operari Srl	Cagliari	CA	Consulenza Amministrativa Gestionale	0,3	374
39	42	2384	4892	Cofisarda Srl	Cagliari	CA	Consulenza Amministrativa Gestionale	0,3	359
40	45	2470	4585	Data Coop Srl	Oristano	OR	Consulenza Amministrativa Gestionale	0,3	347
41	52	2573	4450	Cna Servizi Oristano Srl	Oristano	OR	Consulenza Amministrativa Gestionale	0,3	327
42	59	2577	3506	Acli Service Sardegna Srl	Cagliari	CA	Contabilità, Consulenza Societaria e Fiscale	0,3	327
43	54	2707	5229	Consulcoop Srl	Oristano	OR	Contabilità, Consulenza Societaria e Fiscale	0,3	306
44	325	2725	11188	Gimax Srl	Cagliari	CA	Amministrazione di Imprese	0,3	303
45	60	2738	5197	Unione Agricoltori di Nuoro Centro	Nuoro	NU	Contabilità, Consulenza Societaria e Fiscale	0,3	301
46	64	2753	4684	Con.Ass.I.Coop.	Selargius	CA	Contabilità, Consulenza Societaria e Fiscale	0,3	299
47	56	2942	5179	Olbia Multiservizi Srl	Olbia	OT	Consulenza Amministrativa Gestionale	0,2	277
48	55	3004	1931	Meta Srl	Sassari	SS	Pubblicità	0,2	271
49	67	3057	3458	Intraprendere Spazio alle Professioni Srl	Cagliari	CA	Consulenza Amministrativa Gestionale	0,2	264
50	48	3080	3279	Marketing & Territorio Sardegna Srl	Cagliari	CA	Consulenza Amministrativa Gestionale	0,2	262
51	41	3122	5514	Ellecinque - Società di Servizi Srl	Cagliari	CA	Consulenza Amministrativa Gestionale	0,2	258
52	40	3390	6163	Cagliari Service	Cagliari	CA	Consulenza Amministrativa Gestionale	0,2	233

Fatturato	Variazione V. A. %	Variazione Costo lavoro %	Variazione Costi acquisto %	Variazione Attivo %	ROI %	Turnover	V.A. su Attivo %	V.A. su Valore produzione %	V.A. su Costo del lavoro	Cash flow operating su Attivo %	Dispon. su Esigibilità %	Riserve su Attivo %
valori somma						valori mediani						
238.329	4,9	7,1	0,0	6,7	3,6	0,7	19,7	40,4	1,3	8,3	122,5	6,0
175.559	11,8	10,8	0,0	9,4	5,5	0,9	47,2	63,3	1,2	9,2	122,0	8,3
32.546	176,9	184,1		47,6	8,7	4,6	419,3	89,5	1,0	-44,6	135,4	2,4
17.953	5,4	12,0	-99,4	1,1	1,3	0,0	5,8	62,0	6,9	5,7	143,4	11,1
17.513	-9,8	-5,5	-0,9	0,8	1,4	0,2	7,2	38,7	1,4	0,2	40,8	9,5
5.435	30,0	35,4	100,0	-9,4	-3,9	2,9	240,8	79,7	1,1	3,8	97,9	5,5
4.711	171,1	285,2		46,0	24,9	2,2	138,6	61,0	1,3	70,9	158,0	9,9
3.191	12,3	26,9	-3,8	4,7	2,3	1,6	109,8	69,5	1,1	58,2	82,7	28,0
3.575	67,6	-9,8	50,0	-4,9	-1,8	0,1	5,8	48,6	0,8	-0,7		14,3
2.630	16,9	17,9	3,3	-6,8	3,5	1,0	68,1	65,1	1,1	10,5	136,4	32,3
740	29,4	-20,1	-94,0	11,8	5,7	0,0	8,3	126,0	15,6	3,9	124,4	4,0
2.056	6,4	1,4	0,0	5,9	11,1	1,1	80,7	72,9	1,2	16,7	136,3	11,9
23.919	-4,5	10,4	-28,0	0,8	4,3	1,4	8,8	6,2	2,0	3,0	105,7	2,7
810	10,5	10,8	181,1	-13,4	2,7	0,3	45,4	62,9	1,1	9,4	218,7	8,2
1.417	-2,0	-3,1	-4,8	-3,5	4,1	1,1	87,1	81,3	1,1	17,4	98,8	0,0
1.504	-2,4	1,1	-34,8	2,7	3,9	0,9	62,6	69,2	1,1	-6,2	156,2	22,7
1.539	-2,8	-0,2	-10,5	1,3	1,9	0,6	43,7	67,8	1,1	33,9	100,2	19,3
1.929	29,6		-100,0	18,6	1,1	0,0	1,6	63,3		-5,0	49,0	16,6
1.343	-4,1	0,0	6,7	1,0	12,6	1,7	122,9	72,2	1,1	52,8	184,0	5,7
1.193	75,2	38,1		-1,5	4,0	0,1	6,2	64,8	27,5	5,9	35,7	1,2
0	119,0			10,6	14,6	0,0	14,6			25,0		1,2
994	-8,2	5,9	-20,8	2,4	4,4	1,0	74,7	71,9	1,1	-15,4	149,1	20,9
1.113	-20,4	9,2	17,6	144,3	-2,9	0,4	24,7	65,3	0,9	-0,8	176,6	11,1
4.080	32,4	17,3	-3,7	50,6	41,0	3,4	61,6	18,4	4,0	65,3	155,9	12,0
829	12,9	16,9	-100,0	-0,8	2,8	0,4	35,8	82,4	1,1	2,9	44,4	2,1
671	26,9	37,9	25,0	38,7	-6,7	1,1	103,0	92,9	1,0	36,4	91,2	0,0
931	10,8	2,1	233,3	42,8	11,2	1,8	120,8	65,6	1,1	21,1	174,7	0,5
726	4,3	4,6	100,0	-3,5	18,0	2,3	195,5	83,9	1,1	31,8	158,0	7,5
6.348	12,1	141,9		35,3	8,3	1,2	11,3	9,4	8,0	-1,6	95,3	0,1
3.532	261,6	353,2	66,7	13,9	3,9	2,3	37,9	16,0	1,2	17,1	90,9	0,0
718	-0,4	15,4	0,0	54,4	5,9	0,5	38,5	59,6	1,6	13,6	53,0	28,6
1.310	-16,2	-7,8	25,0	27,0	14,4	0,6	24,9	36,4	4,4	-3,9	44,8	33,2
724	62,3	40,6	50,0	22,1	31,0	2,1	144,3	70,2	1,3	24,4	190,3	2,3
81	-77,2	28,4		17,5	1,0	0,0	1,7		2,6	-14,3	117,6	32,8
516	-3,3	-2,4	133,3	4,9	4,8	1,2	110,8	89,7	1,1	23,7	103,5	0,7
145	45,2	84,2	-47,1	31,2	1,8	0,1	30,5	56,7	1,4	7,2	217,3	27,6
617	-0,7	6,3	-22,4	3,8	2,4	0,8	52,1	67,0	1,1	52,1		67,9
1.180	-2,5	-6,1	26,7	-18,6	6,7	1,6	50,6	32,7	1,2	32,9	138,1	9,1
204	30,7	13,1	-99,1	-2,2	4,8	0,0	5,9	76,3	5,5	6,2	16,1	91,1
1.104	77,3	44,1	28,6	50,6	22,0	1,1	36,8	28,1	2,8	8,6	135,5	6,1
398	1,4	12,2	0,0	1,2	3,4	0,3	24,1	76,5	1,3	7,3	159,3	17,8
444	9,1	5,7		12,3	7,9	0,9	71,8	76,3	1,2	77,2	380,9	45,2
471	13,5	4,4		44,6	15,5	1,2	80,5	69,3	1,2	-59,1	217,8	6,5
698	34,6	24,1	12,9	12,7	11,2	1,2	58,2	46,8	1,3	62,5	161,8	15,3
354	8,5	8,5	33,3	2,8	2,7	1,4	119,3	86,0	1,0	5,1	398,4	0,0
0				-18,3	21,3	0,0	23,2	85,6		20,2	82,7	13,6
358	30,3	19,2	0,0	241,6	6,3	0,7	59,0	82,7	1,2	-0,6	120,1	6,3
429	39,7	-10,9	33,3	0,7	5,0	1,5	106,0	67,5	1,1	60,3	131,8	6,4
360	11,2	-2,6		162,7	16,2	3,9	299,5	76,9	1,1	-2,2	123,9	0,0
1.485	1,5	19,8	20,8	14,6	16,8	2,7	49,0	18,2	1,7	-35,7	154,7	10,0
713	26,9	58,6	-50,0	9,5	7,7	0,8	30,4	36,0	1,5	8,3	102,2	0,2
776	-12,4	-13,3	-46,3	-14,9	3,3	0,9	29,6	29,1	1,2	43,4	96,9	0,2
319	-27,9	-23,7		-17,0	2,6	0,3	26,1	78,2	1,4	12,9	86,7	17,5
250	-36,9	-36,4		-13,6	10,2	1,8	170,1	93,2	1,1	50,4	150,9	6,3

segue **Classifica Settoriale per V. A. 2008 - Soc. Consul. Imprese, Studi Profes.**

I DATI SONO ESPRESI IN MIGLIAIA DI EURO

Pos. Sett. V.A. 2008	Pos. Sett. V.A. 2007	Pos. Reg. V.A. 2008	Pos. Reg. V.A. 2008	Denominazione	Sede	Pr	Attività economica	V.A. agg. settore su V.A. contab. regionale %	V.A. impresa su V.A. settore%	Valore aggiunto
						totale imprese		2,1		111.790
						imprese guida		2,1		108.413
53	89	3416	4775	Centro Servizi Uil	Cagliari	CA	Contabilità, Consulenza Societaria e Fiscale		0,2	230
54	63	3440	3812	Publiedil Service Scrl	Cagliari	CA	Pubblicità		0,2	228
55	114	3490	5609	Commerciale Monte Linas Srl	Villacidro	VS	Consulenza Amministrativa Gestionale		0,2	225
56	66	3598	6156	Serv. Int. Srl Servizi Integrati alle Imprese	Cagliari	CA	Consulenza Amministrativa Gestionale		0,2	216
57		3602	4242	Solinas Associati Srl	Cagliari	CA	Contabilità, Consulenza Societaria e Fiscale		0,2	216
58	76	3689	5011	Centro Assistenza Imprese Coldiretti	Cagliari	CA	Contabilità, Consulenza Societaria e Fiscale		0,2	208
59	70	3737	6120	Agricola Servizi Sari-Agris	Sassari	SS	Consulenza Amministrativa Gestionale		0,2	203
60	99	3741	5940	Centro Antistress Martinelli Srl	Cagliari	CA	Pubblicità		0,2	203
61	137	3756	6242	Servizi & Imprese Società Cooperativa	Sant'Antioco	CI	Contabilità, Consulenza Societaria e Fiscale		0,2	202
62	88	3949	5299	Bilancia Srl	Cagliari	CA	Contabilità, Consulenza Societaria e Fiscale		0,2	187
63	77	4162	7284	Apsena Srl	Capoterra	CA	Consulenza Amministrativa Gestionale		0,2	174
64		4187	11354	Cagliari Ambiente Società Consortile Srl	Cagliari	CA	Consulenza Amministrativa Gestionale		0,2	172
65	100	4261	6104	Campus Service Srl	Oristano	OR	Consulenza Amministrativa Gestionale		0,2	168
66	82	4309	6958	Santoni Service Srl	Macomer	NU	Consulenza Amministrativa Gestionale		0,1	165
67	75	4336	5853	Uraki Srl	Oristano	OR	Consulenza Amministrativa Gestionale		0,1	164
68	61	4420	5168	Networld - Srl	Cagliari	CA	Consulenza Amministrativa Gestionale		0,1	160
69	110	4459	6505	Centro Servizi Sulcis Iglesiasiente Srl	Iglesias	CI	Contabilità, Consulenza Societaria e Fiscale		0,1	158
70	73	4464	4129	3A - Società di Sviluppo per l'Ambiente e l'Agro-Alimentare Srl	Sassari	SS	Consulenza Amministrativa Gestionale		0,1	157
71	72	4508	6298	Ma.Co.Fi. - Management Consulting F Irm Srl	Cagliari	CA	Consulenza Amministrativa Gestionale		0,1	155
72	152	4528	2791	Tecnoprogetti Italia Srl	Sassari	SS	Contabilità, Consulenza Societaria e Fiscale		0,1	154
73	113	4585	5961	Interbusiness Italia Srl	Cagliari	CA	Pubblicità		0,1	150
74	155	4637	7218	Eurofin Servizi E Consulenze Srl	Sanluri	VS	Consulenza Amministrativa Gestionale		0,1	146
75		4657	7425	Btob - Business To Business Network Srl	Elmas	CA	Consulenza Amministrativa Gestionale		0,1	145
76	92	4654	4405	Audere Servizi Integrati	Cagliari	CA	Consulenza Amministrativa Gestionale		0,1	145
77	83	4674	6512	Cambioimmagine Srl	Cagliari	CA	Pubblicità		0,1	144
78	69	4703	4199	P.C.S. Sviluppo Srl	Cagliari	CA	Consulenza Amministrativa Gestionale		0,1	143
79	105	4717	6882	Domus Srl	Sassari	SS	Consulenza Amministrativa Gestionale		0,1	142
80	98	4765	7584	291 Consulting Scrl	Sassari	SS	Consulenza Amministrativa Gestionale		0,1	140
81	96	4771	5206	Aeronike Srl	Cagliari	CA	Pubblicità		0,1	140
82		4778	6220	Felco S.R.L	Cagliari	CA	Amministrazione di Imprese		0,1	139
83	153	4856	4795	Didaxa Scrl	Cagliari	CA	Pubblicità		0,1	136
84	84	4863	6839	Servizi Amministrativi Informatici Srl	Cagliari	CA	Contabilità, Consulenza Societaria e Fiscale		0,1	135
85	71	4892	2179	Pragmatica Srl	Carbonia	CI	Sondaggi e Studi di Mercato		0,1	134
86		4919	11205	Gruppo Consul Srl	Cagliari	CA	Amministrazione di Imprese		0,1	133
87	101	4939	6331	Intercantieri Srl	Oristano	OR	Contabilità, Consulenza Societaria e Fiscale		0,1	132
88	93	4940	7125	Horizonta Srl	Cagliari	CA	Consulenza Amministrativa Gestionale		0,1	132
89	124	4989	5129	Ser.Co. Srl	Iglesias	CI	Contabilità, Consulenza Societaria e Fiscale		0,1	130
90	95	4993	6516	Promozioni Partecipazioni Sardegna Srl	Cagliari	CA	Consulenza Amministrativa Gestionale		0,1	129
91	90	5024	3522	Addv Comunicazione Srl	Cagliari	CA	Pubblicità		0,1	128
92	109	5074	6443	Nuovo Spazio Sardo Società Cooperativa	Sassari	SS	Pubblicità		0,1	126
93	143	5115	2410	Le Group Srl	Quartu Sant'Elena	CA	Pubblicità		0,1	124
94	86	5116	7632	06 Services Srl	Tortoli'	OG	Consulenza Amministrativa Gestionale		0,1	124
95	108	5156	6878	Ced Sulcis Sscrl	Carbonia	CI	Contabilità, Consulenza Societaria e Fiscale		0,1	122
96	184	5191	6497	Topasio Srl	Elmas	CA	Consulenza Amministrativa Gestionale		0,1	121
97	8	5221	11478	P.M. Fin.	Cagliari	CA	Amministrazione di Imprese		0,1	119
98	191	5242	1730	Maestrale Real Estate Srl	Cagliari	CA	Consulenza Amministrativa Gestionale		0,1	119
99	57	5285	6665	Cna Sarda Servizi Srl	Cagliari	CA	Contabilità, Consulenza Societaria e Fiscale		0,1	117
100	44	5272	7898	Nuova Organizzazione Vendita Servizi Srl	Cagliari	CA	Ricerca, Selezione e Fornitura Personale		0,1	117
101	187	5279	5107	Se.Fi. Servizi Finanziari Srl	Iglesias	CI	Consulenza Amministrativa Gestionale		0,1	117
102	91	5336	6708	Sport Service Srl	Cagliari	CA	Ricerca, Selezione e Fornitura Personale		0,1	116
103	111	5333	2841	Pubblica Srl	Cagliari	CA	Pubblicità		0,1	116
104	117	5316	7994	Ambiente e Sicurezza Srl	Nuoro	NU	Consulenza Amministrativa Gestionale		0,1	116

Fatturato	Variazione V. A. %	Variazione Costo lavoro %	Variazione Costi acquisto %	Variazione Attivo %	ROI %	Turnover	V.A. su Attivo %	V.A. su Valore produzione %	V.A. su Costo del lavoro	Cash flow operating su Attivo %	Dispon. su Esigibilità %	Riserve su Attivo %
valori somma					valori mediani							
238.329	4,9	7,1	0,0	6,7	3,6	0,7	19,7	40,4	1,3	8,3	122,5	6,0
175.559	11,8	10,8	0,0	9,4	5,5	0,9	47,2	63,3	1,2	9,2	122,0	8,3
414	71,6	12,0	82,4	20,2	24,6	1,6	89,7	55,6	1,4	11,7	117,8	0,7
612	6,5	17,6	-13,1	0,3	4,3	0,5	18,8	37,0	2,1	4,8	310,2	19,0
306	125,0	97,0		39,4	15,3	2,5	180,7	72,1	1,1	47,4	122,0	0,0
251	3,3	11,2	-4,5	23,3	5,3	1,0	88,3	83,7	1,1	89,6	251,6	1,5
510	7,5	12,7	71,4	90,2	-12,3	3,1	132,9	42,4	0,9	30,2	88,0	8,9
381	20,9	7,1	-66,7	7,8	4,3	0,4	24,4	50,7	1,4	4,9	97,1	7,6
254	5,7	0,6	0,0	5,9	6,5	0,7	55,2	79,9	1,2	31,6	112,0	1,3
269	73,5	2,8		35,7	30,8	0,8	57,4	75,5	2,8	41,3	359,6	2,5
243	184,5	92,5	0,0	27,8	62,4	2,2	182,8	81,5	1,6	73,3	256,3	0,0
346	36,5	-37,9	-32,1	26,3	-0,2	0,1	2,8	54,0	2,6	11,9	32,1	2,2
162	1,8	14,0	350,0	4,1	2,9	0,1	8,7	69,0	3,1	6,2	154,0	8,5
0					7,5	0,0	7,5	296,6				0,0
255	46,1	60,7	0,0	2,7	4,4	0,9	56,6	62,5	1,2	11,4	137,6	24,9
184	4,4	13,1		9,3	10,6	1,1	97,3	89,7	1,1	15,3		1,1
278	-4,7	13,6	26,3	-2,5	-13,9	1,0	60,2	50,2	1,0	8,4	62,6	52,0
361	-28,6	-33,7	0,0	2,2	6,3	0,8	34,5	42,0	1,4	3,9	92,0	9,2
219	51,9	175,8	-22,2	117,1	3,6	0,3	22,1	72,1	1,7	1,7	210,7	36,9
537	-13,7	-10,0	104,1	-16,3	13,0	0,8	24,0	26,9	3,5	15,5	111,0	7,2
237	-17,6	4,0		12,4	11,5	0,3	17,5	62,8	6,0	13,3	81,2	50,0
960	156,7	6,9	0,0	227,8	10,3	1,7	27,8	16,0	1,7	-8,5	126,7	9,7
267	47,1	-50,9	100,0	75,4	3,3	0,7	38,4	53,0	5,4	5,4	256,6	0,0
167	147,5	221,1	0,0	56,5	9,7	0,8	70,7	50,5	1,2	-8,2	213,3	8,3
152					0,0	0,9	83,3	95,4	1,0			53,4
480	11,5	0,0		90,3	7,3	0,7	20,2	29,9	2,3	-18,4	117,3	9,5
219	-5,3	10,8	-13,4	37,8	6,9	1,9	123,6	65,2	1,1	52,4	95,0	9,6
520	-28,9	-29,5	-12,5	-8,1	8,5	2,4	67,1	27,4	1,2	21,1	165,7	15,2
190	32,7	45,7		-12,5	23,5	1,2	90,2	67,0	1,4	48,3	121,8	23,1
142	18,6	9,9		69,2	0,6	0,9	86,7	98,6	1,3	8,7	221,7	70,0
357	16,7	33,7	75,0	5,5	-7,3	0,5	20,9	26,5	1,0	9,2	71,2	11,5
245				-1,8	18,1	0,3	18,5	56,7		20,1	120,1	16,9
411	126,7	92,3	281,1	121,9	9,6	1,2	38,6	31,3	2,7	31,2	74,1	0,4
193	-8,8	3,8		50,7	-34,0	2,1	143,6	69,9	0,8	17,0	104,8	8,8
1.303	-29,5	-2,0	0,0	234,6	6,2	2,4	25,1	10,3	1,4	15,3	107,6	8,1
0			-100,0	27,5	-3,1	0,0	58,5		1,0	-9,7	259,1	0,0
234	18,9	50,0	-60,0	-16,7	7,4	0,4	21,8	56,4	1,8	64,1	106,6	15,6
173	1,5	6,7		6,7	2,8	0,1	9,9	69,5	2,1	4,8	27,7	8,4
368	51,2	73,8	-33,3	-2,3	7,8	1,7	59,5	34,7	1,2	-3,2	113,6	2,8
218	1,6	6,7	-66,7	-5,5	6,5	0,9	56,0	59,2	1,2	-39,0	210,1	0,9
692	-3,8	-49,0	10,9	-16,3	9,5	1,3	24,2	18,1	2,4	42,2	90,3	0,0
225	21,2	8,1	-42,3	-9,2	14,8	1,7	93,0	51,0	1,4	14,8	113,8	11,6
1.156	90,8	33,3		17,2	17,3	1,9	20,5	11,3	7,8	9,1	111,3	0,8
140	-12,7	242,9	-100,0	-31,4	-0,4	0,3	22,6	86,7	1,0	-31,7	70,2	28,0
190	16,2	16,5	-20,0	-3,3	-5,1	3,2	206,8	62,2	1,0	-42,4	200,0	29,3
220	188,1	14,3		44,7	58,5	1,5	80,4	55,0	3,8	41,2	179,3	1,1
0	-93,4			2,8	2,4	0,0	2,4			2,4	397,8	39,6
1.677	205,1	266,7		320,5	0,3	1,1	7,9	6,4	1,1	-30,3	99,6	0,0
207	-52,6	-25,9	-50,0	5,8	-22,5	0,8	43,9	54,2	0,7	-17,6	82,6	5,1
124	-64,9	-50,7		17,4	-2,6	0,2	14,3	94,4	0,9	-2,0	46,2	16,9
370	185,4		112,5	100,0	50,8	2,1	66,1	31,3	6,5	56,5	220,0	2,1
203	-12,1	-16,2	125,0	10,5	3,8	0,6	34,0	55,5	1,4	7,6	50,3	1,7
938	11,5	-5,6	6,4	11,3	5,3	0,8	9,3	12,3	3,4	-17,3	95,5	8,0
117	20,8	21,5		17,4	6,0	2,3	232,0	89,9	1,0	-44,0	138,5	0,0

**CLASSIFICA SETTORIALE PER VALORE AGGIUNTO 2008
SOCIETÀ DI VIGILANZA ED ALTRI SERVIZI ALLE IMPRESE**

Classifica Settoriale per V. A. 2008 - Soc. Vigilanza e Servizi Imprese

I DATI SONO ESPRESI IN MIGLIAIA DI EURO

				V.A. agg. settore su V.A. contab. regionale %	V.A. impresa su V.A. settore%	Valore aggiunto
Pos. Sett. 2008	Pos. V.A. 2007	Pos. Reg. V.A. 2008	Pos. Fatt. 2008			
				totale imprese	2,8	148.381
				imprese guida	2,6	135.708
2008	2007	2008	2008	Denominazione	Sede	Pr Attività economica
1	1	24	107	Cooperativa Vigilanza Sardegna Srl	Cagliari	CA Servizi di Investigazione e Vigilanza
2	2	40	152	Consorzio Industriale Provinciale Gallura	Olbia	OT Altri Servizi alle Imprese
3	3	64	286	Istituto di Vigilanza La Sicurezza Notturna Srl	Cagliari	CA Servizi di Investigazione e Vigilanza
4	5	94	290	Polsarda Srl	Olbia	OT Servizi di Investigazione e Vigilanza
5	4	101	435	Società Cooperativa di Vigilanza La Nuorese Srl	Nuoro	NU Servizi di Investigazione e Vigilanza
6	6	107	357	Istituto di Vigilanza Executive Srl	Sassari	SS Servizi di Investigazione e Vigilanza
7	12	117	217	Centro Istruttorie Spa - Mol Servizi	Cagliari	CA Altri Servizi alle Imprese - Servizi di reprografia
8	8	133	387	Istituto di Vigilanza Vigilpol Srl	Ittiri	SS Servizi di Investigazione e Vigilanza
9	11	149	556	So.G.Aer. Security Spa	Elmas	CA Servizi di Investigazione e Vigilanza
10	9	154	593	Nuova Sicurvis - Srl	Cagliari	CA Servizi di Investigazione e Vigilanza
11	13	224	874	Sardinian Operational Service Srl	Cagliari	CA Altri Servizi alle Imprese
12	17	231	821	Europol Service Srl	Sassari	SS Servizi di Investigazione e Vigilanza
13	31	245	389	Kistio Srl	Cagliari	CA Altri Servizi alle Imprese - Call Center
14	19	262	780	Sicurtrasporti Srl	Sassari	SS Servizi di Investigazione e Vigilanza
15	20	293	983	Cooperativa San Martino Srl	Sanluri	VS Altri Servizi alle Imprese
16	16	298	1149	Cooperativa Sociale Perda De Pibara Srl	Gonnosfanadiga	VS Altri Servizi alle Imprese
17	24	314	947	Gestione Rischi Sardegna Srl	Cagliari	CA Altri Servizi alle Imprese
18	21	352	1300	Cooperativa Sarrabus Gerrei Srl	Villaputzu	CA Servizi di Investigazione e Vigilanza
19	18	389	1466	Cooperativa Vigilanza Oristanese Srl	Oristano	OR Servizi di Investigazione e Vigilanza
20	23	418	1532	Sarda Investigazioni Srl *Sa.Inw. Srl	Cagliari	CA Servizi di Investigazione e Vigilanza
21	26	462	1307	Istituto Vigilanza Over Security Sardegna Srl	Nuoro	NU Servizi di Investigazione e Vigilanza
22		479	1517	Pro-Invest Srl	Muravera	CA Altri Servizi alle Imprese
23	29	543	467	Geoparco Scrl	Cagliari	CA Altri Servizi alle Imprese
24	28	557	1746	Datamax Srl	Quartu Sant'Elena	CA Altri Servizi alle Imprese - Call Center
25	22	576	1663	Cooperativa Il Delfino Srl	Sarroch	CA Altri Servizi alle Imprese
26		755	1002	Antonio Marras Srl	Alghero	SS Altri Servizi alle Imprese
27	25	794	1934	Vigilanza Centralpol Srl	Santa Giusta	OR Servizi di Investigazione e Vigilanza
28	34	822	214	Consorzio Servizi Imprese Riunite	Cagliari	CA Altri Servizi alle Imprese
29	37	829	2049	G.A.F.Ca. Srl	Sarroch	CA Altri Servizi alle Imprese
30	38	869	600	Salumitaliani Srl	Cagliari	CA Altri Servizi alle Imprese - Packaging
31	35	880	2738	La Nuova Vedetta Srl	Tortoli'	OG Servizi di Investigazione e Vigilanza
32	32	951	2072	La Freccia Trasporti Srl	Sestu	CA Altri Servizi alle Imprese
33	48	982	2708	La Metropol Sarda Soc. Coop.	Tortoli'	OG Servizi di Investigazione e Vigilanza
34	47	1024	2657	Vigil.Ar. Pol Srl	Oristano	OR Servizi di Investigazione e Vigilanza
35	39	1043	2798	Caretta Srl	Carbonia	CI Altri Servizi alle Imprese
36	46	1067	2737	Cooperativa Andromeda Srl	Perdasdefogu	OG Servizi di Investigazione e Vigilanza
37	40	1068	1411	S.T.E.P. Srl	Sorso	SS Altri Servizi alle Imprese
38	42	1113	3170	Laser Servizi Srl	Sassari	SS Altri Servizi alle Imprese
39	97	1155	2694	Alkansa Srl	Serrenti	VS Altri Servizi alle Imprese - Call Center
40	286	1188	3630	Società Cooperativa Gemma Servizi	Sanluri	VS Altri Servizi alle Imprese
41	44	1204	672	Servizi Distribuzione Logistica Srl	Dolianova	CA Altri Servizi alle Imprese
42	86	1211	3509	Teknologistic Srl	Cagliari	CA Altri Servizi alle Imprese - Call Center
43	91	1229	3411	Vigilanza Security Srl	Cagliari	CA Servizi di Investigazione e Vigilanza
44	51	1248	2799	Parchi e Piscine	Quartu Sant'Elena	CA Altri Servizi alle Imprese
45	50	1316	1291	Seamar Srl	Cagliari	CA Altri Servizi alle Imprese
46	36	1420	1226	Sammarco Srl	Oristano	OR Altri Servizi alle Imprese
47	49	1461	3366	Conf.Art. Coop. Scrl	Sassari	SS Altri Servizi alle Imprese
48	52	1554	3692	Servizi Vigilanza Porto Rotondo	Olbia	OT Servizi di Investigazione e Vigilanza
49		1569	3020	PB Communication Srl	Cagliari	CA Altri Servizi alle Imprese - Call Center
50	55	1746	2307	Fantini - Agenzia di Distribuzione Stampa Srl	Sestu	CA Altri Servizi alle Imprese
51	54	1753	3133	Global Service Center Srl	Olbia	OT Altri Servizi alle Imprese - Call Center

Fatturato	Variazione V.A.%	Variazione Costo lavoro %	Variazione Costi acquisto %	Variazione Attivo %	ROI %	Turnover	V.A. su Attivo %	V.A. su Valore produzione %	V.A. su Costo del lavoro	Cash flow operating su Attivo %	Dispon. su Esigibilità %	Riserve su Attivo %
valori somma						valori mediani						
266.252	11,9	9,8	0,0	8,4	3,6	1,0	29,5	45,1	1,1	7,3	108,3	1,8
216.858	8,8	9,9	6,1	9,6	5,0	1,4	91,6	70,6	1,1	14,3	134,2	2,6
20.975	4,3	0,5	22,7	0,6	1,3	0,9	75,7	80,5	1,0	-0,5	130,2	0,2
15.570	2,4	3,2	10,6	9,6	0,4	0,1	10,8	59,0	1,9	0,2	38,7	40,5
9.417	4,6	5,2	6,1	48,8	21,7	1,6	152,8	94,0	1,2	26,4	206,7	9,7
9.205	11,8	11,7	9,8	6,6	4,6	2,4	176,3	71,2	1,0	61,7	88,0	9,9
6.543	-1,2	1,6	4,3	-11,0	4,9	2,0	186,5	93,9	1,0	40,0	176,6	3,9
7.556	3,9	6,8	-18,8	1,3	5,0	1,6	125,1	77,0	1,1	18,9	174,5	9,2
12.097	53,3	81,9	-19,1	-15,1	21,1	2,4	110,9	50,5	1,4	64,7	156,4	15,4
7.206	0,7	-4,7	-100,0	20,6	9,4	1,9	128,8	67,4	1,1	47,7	162,9	8,1
5.338	13,3	9,4	-50,0	28,6	22,0	2,5	205,7	81,6	1,1	10,7	224,9	10,1
4.966	3,0	3,2	-60,0	17,1	3,4	0,8	66,3	85,8	1,1	-4,5	102,2	0,3
3.354	-3,2	1,3	-3,8	2,9	3,7	1,1	99,0	87,0	1,1	10,4	115,8	1,4
3.546	15,4	14,9	-28,6	53,9	12,1	3,0	239,0	80,2	1,1	-5,8	88,7	1,8
7.202	196,3	462,3	483,3	17,4	20,1	3,3	124,3	37,4	1,2	42,1	134,2	17,6
3.734	13,0	1,5	20,8	0,9	8,2	1,5	106,3	69,5	1,1	13,1	163,4	0,0
2.970	12,6	10,1	81,9	-6,0	5,9	2,0	160,1	81,4	1,1	14,5	115,2	15,4
2.573	-6,1	-4,0	20,0	-5,6	4,3	3,8	349,7	92,2	1,0	5,9	263,9	58,1
3.113	44,3	80,6		-6,1	-0,8	2,6	189,1	71,3	1,0	78,3	145,1	6,0
2.265	7,3	12,5	58,3	-10,1	0,7	1,8	162,9	90,5	1,0	-37,5	200,2	32,5
1.999	-22,1	-21,2	-35,5	-29,0	2,3	1,0	89,2	92,6	1,1	40,2	402,1	-23,5
1.911	8,4	4,9	-100,0	15,3	9,4	2,3	210,6	92,8	1,1	16,7	127,1	0,1
2.259	22,0	23,0	383,3	32,8	5,3	1,5	105,6	71,7	1,1	-25,9	351,4	52,3
1.928				281,1	115,3	1,4	116,3	80,1		116,2	175,8	14,2
6.234	41,1	48,6	59,7	-7,1	1,7	2,0	44,4	22,6	1,1	10,0	103,0	0,0
1.662	31,3	57,0		-3,6	3,3	0,4	30,2	83,4	1,3	6,9		15,7
1.752	-20,9	-22,8	-42,9	6,9	2,4	0,6	49,0	71,5	1,1	-10,3	155,6	15,6
2.944	72,0	127,1		-15,8	4,3	0,5	19,6	35,6	4,3	2,4	27,4	3,3
1.482	-25,4	-7,3	-14,8	-18,5	-22,5	1,3	90,5	68,1	0,8	-1,0	82,6	0,1
12.231	12,9	37,9		23,9	2,7	0,9	7,5	7,8	2,1	2,0	85,3	0,1
1.394	16,6	1,7	-57,4	16,9	19,2	1,2	87,1	69,8	1,4	27,8	161,0	17,5
4.865	16,3	38,8	8,0	57,6	0,9	1,1	20,8	18,9	1,1	-25,4	70,4	36,8
983	8,8	19,9	93,8	70,3	6,4	1,4	131,0	92,6	1,1	14,3	96,8	1,7
1.375	-4,6	-49,2	-26,4	-2,0	29,4	0,8	47,5	55,8	2,9	54,9		11,5
997	34,0	29,2	19,4	1,9	19,3	1,8	151,9	82,1	1,2	27,6	97,6	2,6
1.022	26,5	20,4		17,4	15,0	2,0	152,0	77,1	1,1	22,2	102,9	9,1
957	-1,8	14,7		205,7	6,3	0,2	18,3	80,8	1,7	8,4	175,0	0,1
983	12,5	14,1	-50,0	20,8	0,5	1,6	120,8	76,8	1,0	5,3	170,6	11,2
2.084	-3,3	-9,3	96,1	0,5	3,8	0,5	18,9	40,3	1,6	19,9	214,0	0,8
811	-1,1	5,8	-4,0	-5,8	-2,8	1,2	112,7	86,6	1,0	6,9	158,9	0,0
1.006	291,2	311,2	-100,0	121,9	9,4	2,1	150,6	70,4	1,1	11,7	101,0	0,0
662					39,0	3,8	393,7	94,2	1,1	55,0	125,4	0,0
4.463	-4,1	25,7	35,1	-4,5	-3,1	2,2	33,8	15,0	1,0	2,1	106,8	1,5
697	173,3	138,3	-100,0	105,0	5,0	1,6	159,2	96,8	1,0	70,8	112,5	0,0
727	219,6	147,1	340,0	127,8	6,0	1,8	166,4	87,7	1,1	-50,6	109,6	0,0
957	26,6	0,3	-21,3	0,9	1,7	0,1	5,3	68,4	1,7	3,8	17,2	4,0
2.280	6,4	-7,0	-81,8	-4,9	-0,4	0,6	16,5	28,5	1,0	3,1	343,8	44,6
2.412	-30,1	-7,1	-25,8	44,7	-3,0	0,7	18,1	24,4	0,9	-0,6	93,9	47,7
747	-5,2	0,7		-1,4	-0,4	0,7	50,9	77,1	1,0	-1,0	182,9	0,8
645	6,6	16,0	21,1	-6,0	7,7	2,0	170,3	85,3	1,1	63,8	291,9	0,6
873	-3,2	-1,9	-88,5	-1,8	3,3	1,4	89,1	62,4	1,0	0,3	169,5	0,0
1.218	-2,4	0,3	11,9	-16,2	2,9	0,5	18,3	29,7	1,4	-5,5	135,8	30,9
826	-3,2	8,2	-17,6	-22,5	6,2	2,0	120,6	59,2	1,1	21,7	135,5	15,8

segue **Classifica Settoriale per V. A. 2008 - Soc. Vigilanza e Servizi Imprese**

I DATI SONO ESPRESSI IN MIGLIAIA DI EURO

				V.A. agg. settore su V.A. contab. regionale %	V.A. impresa su V.A. settore%	Valore aggiunto			
Pos. Sett. V.A. 2008	Pos. Sett. V.A. 2007	Pos. Reg. V.A. 2008	Pos. Reg. V.A. 2008						
				totale imprese	2,8	148.381			
				imprese guida	2,6	135.708			
2008	2007	2008	2008	Denominazione	Sede	Pr	Attività economica		
52	57	1785	11039	Fincedi ErmesSpa	Sassari	SS	Altri Servizi alle Imprese	0,3	480
53	53	1842	2936	Penisola Srl	Cabras	OR	Servizi di Investigazione e Vigilanza	0,3	466
54	58	1915	4366	Cooperativa di Vigilanza Barigadu Srl	Busachi	OR	Servizi di Investigazione e Vigilanza	0,3	450
55	78	1934	2736	Laura Srl	Quartu Sant'Elena	CA	Altri Servizi alle Imprese - Testi e traduzioni	0,3	446
56		1954	3189	Servicestel Srl	Cagliari	CA	Altri Servizi alle Imprese	0,3	441
57	79	1970	3253	S.I.Ge. Società Interventi Generali Srl	Cagliari	CA	Altri Servizi alle Imprese	0,3	438
58	130	1987	4202	Rockservice Società Cooperativa Sociale	Iglesias	CI	Altri Servizi alle Imprese	0,3	434
59	62	2057	4224	Coop. Studio e Progetto Srl	Abbasanta	OR	Altri Servizi alle Imprese	0,3	417
60	71	2169	779	Acqua Srl	Quartucciu	CA	Altri Servizi alle Imprese	0,3	397
61		2235	2706	Intermed Credit Srl	Cagliari	CA	Altri Servizi alle Imprese	0,3	384
62	67	2401	1629	Biomedical Technologies Srl	Cagliari	CA	Altri Servizi alle Imprese	0,2	357
63	70	2425	4810	Cooperativa Solidarietà Srl	Cagliari	CA	Altri Servizi alle Imprese	0,2	354
64	125	2446	4326	New Sardegna Security Srl	Sestu	CA	Servizi di Investigazione e Vigilanza	0,2	350
65	69	2463	5102	Stella 2000 Srl	Olbia	OT	Altri Servizi alle Imprese	0,2	348
66	63	2608	4476	Made In It Srl	Cagliari	CA	Altri Servizi alle Imprese	0,2	323
67	84	2615	3861	Gruppo Pm Service Sctrl	Cagliari	CA	Altri Servizi alle Imprese	0,2	321
68	74	2657	1716	Kassiopea Group Srl	Cagliari	CA	Altri Servizi alle Imprese	0,2	315
69	122	2687	3555	MENRVA Srl	Cagliari	CA	Altri Servizi alle Imprese - Call Center	0,2	309
70	83	2747	3712	Apla Centro Servizi Automobilistici	Oristano	OR	Altri Servizi alle Imprese - Servizi di reprografia	0,2	300
71	216	2818	1790	Società per le Entrate del Comune di Alghero Spa	Alghero	SS	Altri Servizi alle Imprese	0,2	292
72	94	2838	4807	Sardacall Srl	Cagliari	CA	Altri Servizi alle Imprese - Call Center	0,2	288
73	75	2900	4512	A.P.A.C. - Agenzia Pratiche Auto Co	Sassari	SS	Altri Servizi alle Imprese - Servizi di reprografia	0,2	281
74	95	2908	2139	Vittoria Design Srl	Arzachena	OT	Altri Servizi alle Imprese	0,2	281
75	88	2976	5238	Conf.Art Alghero Coop.	Alghero	SS	Altri Servizi alle Imprese	0,2	273
76	293	2993	5121	Servizio Integrativo Vigilanza Antincendio Sardegna Srl	Cagliari	CA	Altri Servizi alle Imprese	0,2	272
77	82	3051	4689	Controlpark Città di Quartu Srl	Quartu Sant'Elena	CA	Servizi di Investigazione e Vigilanza	0,2	265

Fatturato	Variazione V. A. %	Variazione Costo lavoro %	Variazione Costi acquisto %	Variazione Attivo %	ROI %	Turnover	V.A. su Attivo %	V.A. su Valore produzione %	V.A. su Costo del lavoro	Cash flow operating su Attivo %	Dispon. su Esigibilità %	Riserve su Attivo %
valori somma						valori mediani						
266.252	11,9	9,8	0,0	8,4	3,6	1,0	29,5	45,1	1,1	7,3	108,3	1,8
216.858	8,8	9,9	6,1	9,6	5,0	1,4	91,6	70,6	1,1	14,3	134,2	2,6
0	2,1			47,4	38,7	0,0	38,8			40,3	204,9	8,1
905	-7,9	-3,3	10,2	13,7	7,5	3,7	193,0	49,6	1,1	26,5	168,5	8,9
486	-4,1	-6,0	-22,2	-5,2	1,5	1,2	110,0	92,0	1,0	49,6	194,1	2,8
983	51,2	32,0	20,0	35,3	43,2	1,9	85,2	44,8	2,3	42,2	203,8	22,9
803					1,2	1,6	88,7	54,9	1,0		102,3	0,0
784	52,6	57,0	50,0	39,5	10,0	1,2	69,4	52,0	1,2	7,4	96,4	3,7
520	334,0	316,7	315,4	20,0	18,2	3,0	254,5	80,7	1,1	29,9	124,3	2,2
515	-0,2	2,5	5,9	62,6	3,9	1,0	78,2	78,5	1,1	40,3	131,1	0,2
3.734	16,4	83,3	9,5	93,3	5,5	0,8	8,0	10,2	18,0	29,6	76,4	2,7
1.001					-9,8	2,4	91,6	38,4	1,0		211,5	32,5
1.795	-3,3	3,9	171,4	-24,2	3,6	1,2	24,2	19,9	1,3	43,4	82,7	4,3
410	3,5	5,7	211,1	3,0	-7,6	1,2	103,5	79,6	1,0	-3,5	150,0	11,2
494	230,2	215,0	5,6	180,3	-10,3	4,3	301,7	70,9	1,0	11,2	80,7	0,0
370	1,2	9,8		-14,4	22,6	0,5	42,7	80,6	2,4	20,5	118,9	0,5
467	-19,3	-36,6	-60,0	-22,9	4,1	1,0	66,2	61,9	1,6	20,9	48,6	1,4
600	21,1	18,9	77,8	29,2	6,4	2,9	157,4	53,5	1,1	68,1	169,8	1,3
1.691	1,0	-4,3	0,0	19,1	6,4	1,3	24,9	17,6	1,6	44,1	100,9	1,5
682	178,4	90,1	200,0		28,8	2,2	99,0	45,3	1,5	44,9	110,3	0,0
639	11,9	18,8	-18,2	8,5	11,5	1,2	55,7	46,9	1,4	17,6	189,5	1,6
1.615					7,4	0,4	7,4	18,0		44,1	103,5	0,0
410	45,5	20,4	250,0	86,8	63,4	2,4	166,0	70,2	1,7	116,4	184,7	0,9
459	-8,8	1,0		29,3	9,7	0,9	52,4	57,7	1,4	-6,5	157,1	20,7
1.330	43,4	92,3	-23,9	227,6	14,5	1,5	31,8	21,1	2,2	-75,4	135,5	0,1
354	13,8	7,5	-20,0	-11,7	-5,9	1,0	80,8	74,6	1,0	13,9	60,2	1,6
368		10,9	-57,1	39,2	1,5	0,7	50,7	73,9	1,0	3,4	47,3	0,6
427	-2,6	29,0	200,0	2,4	-10,7	2,5	157,7	61,6	1,0	-52,4	41,9	0,0

**CLASSIFICA SETTORIALE PER VALORE AGGIUNTO 2008
SERVIZI DI PULIZIA E DISINFESTAZIONE**

segue **Classifica Settoriale per V. A. 2008 - Servizi di Pulizia e Disinfestazione**

I DATI SONO ESPRESSI IN MIGLIAIA DI EURO

				V.A. agg. settore su V.A. contab. regionale %	V.A. impresa su V.A. settore%	Valore aggiunto			
Pos. Sett.	Pos. Sett.	Pos. Reg.	Pos. Reg.						
V.A. 2008	V.A. 2007	V.A. 2008	V.A. 2008						
				totale imprese	0,1	56.712			
				imprese guida	0,8	44.832			
				Pr	Attività economica				
2008	2007	2008	2008	Denominazione	Sede				
1		143	615	Fulgens Srl	Cagliari	CA	Servizi di Pulizia e Disinfestazione	8,0	4.509
2	1	192	546	S.C.E.A.S. Società Cooperativa Ecologia Ambiente Scrl	Capoterra	CA	Servizi di Pulizia e Disinfestazione	5,9	3.323
3	4	210	464	Sapi Srl - Servizi Avanzati per Industrie	Capoterra	CA	Servizi di Pulizia e Disinfestazione	5,5	3.094
4	2	215	676	Geap Srl	Cagliari	CA	Servizi di Pulizia e Disinfestazione	5,4	3.049
5	5	256	1007	Pulitecnica Sarda Srl	Cagliari	CA	Servizi di Pulizia e Disinfestazione	4,7	2.651
6	6	295	922	Interservice Srl	Cagliari	CA	Servizi di Pulizia e Disinfestazione	4,2	2.396
7	8	353	1163	C.A.M.E.S. Scrl	Carbonia	CI	Servizi di Pulizia e Disinfestazione	3,6	2.064
8	3	370	1194	La Pulitutto & La Cefil 2 Srl	Cagliari	CA	Servizi di Pulizia e Disinfestazione	3,4	1.949
9	12	403	1413	Pulibig Service Srl Unipersonale	Olbia	OT	Servizi di Pulizia e Disinfestazione	3,2	1.836
10	15	467	1293	Lago e Nuraghe Soc. Coop. Sociale Scrl	Siurgus Donigala	CA	Servizi di Pulizia e Disinfestazione	2,8	1.595
11	9	482	1768	Synserve Srl	Cagliari	CA	Servizi di Pulizia e Disinfestazione	2,7	1.552
12	56	484	1585	Unimetal Sulcis Srl	Cagliari	CA	Servizi di Pulizia e Disinfestazione	2,7	1.542
13	7	529	1531	S.G.S. Sardinia General Services Srl	Santa Teresa Gallura	OT	Servizi di Pulizia e Disinfestazione	2,6	1.456
14	18	581	1157	Cocktail Service Srl	Selargius	CA	Servizi di Pulizia e Disinfestazione	2,4	1.336
15	11	633	864	Tecnochem Srl	Iglesias	CI	Servizi di Pulizia e Disinfestazione	2,2	1.220
16	41	767	2185	Insieme Si Può Società Cooperativa Sociale Scrl	Milis	OR	Servizi di Pulizia e Disinfestazione	1,8	1.039
17	17	780	2163	Cooperativa Sarda Servizi Co.Sar.Se. Scrl	Sassari	SS	Servizi di Pulizia e Disinfestazione	1,8	1.024
18	16	832	2456	Santa Vittoria Scrl	Sarroch	CA	Servizi di Pulizia e Disinfestazione	1,7	970
19	24	980	2750	Manped Srl	Sassari	SS	Servizi di Pulizia e Disinfestazione	1,4	822
20	20	985	1425	Eco Olbia Srl	Olbia	OT	Servizi di Pulizia e Disinfestazione	1,4	816
21	23	1031	2613	Punto Servizi Srl	Sassari	SS	Servizi di Pulizia e Disinfestazione	1,4	782
22	26	1100	2997	Shardana Srl.	Sassari	SS	Servizi di Pulizia e Disinfestazione	1,3	739
23	21	1158	2328	Nuova Prima Srl	Cagliari	CA	Servizi di Pulizia e Disinfestazione	1,2	706
24		1377	3618	Cooperativa Sociale La Lanterna Scrl	Cagliari	CA	Servizi di Pulizia e Disinfestazione	1,1	605
25	25	1383	3679	Cooperativa Il Corallo Scrl	Villasor	CA	Servizi di Pulizia e Disinfestazione	1,1	603
26	14	1485	3635	La De.Ma. Srl	Cagliari	CA	Servizi di Pulizia e Disinfestazione	1,0	569
27	32	1529	3480	Ecogreen Scrl	Siliqua	CA	Servizi di Pulizia e Disinfestazione	1,0	557
28	28	1641	3868	Opus Srl	Villacidro	VS	Servizi di Pulizia e Disinfestazione	0,9	521
29	49	1680	3722	Team Services Srl	Sassari	SS	Servizi di Pulizia e Disinfestazione	0,9	509
30	33	1689	3420	Serime Srl	Cagliari	CA	Servizi di Pulizia e Disinfestazione	0,9	506
31	22	1741	4287	Ecokaralis Srl.	Cagliari	CA	Servizi di Pulizia e Disinfestazione	0,9	492

Fatturato	Variazione V. A. %	Variazione Costo lavoro %	Variazione Costi acquisto %	Variazione Attivo %	ROI %	Turnover	V.A. su Attivo %	V.A. su Valore produzione %	V.A. su Costo del lavoro	Cash flow operating su Attivo %	Dispon. su Esigibilità %	Riserve su Attivo %
valori somma				valori mediani								
82.582	10,7	7,9	0,0	6,3	4,1	1,4	104,6	69,5	1,1	11,9	114,6	4,9
62.772	13,5	19,2	5,9	8,4	6,0	1,5	127,5	78,9	1,1	13,4	117,4	5,8
4.789					10,1	0,9	85,3	81,7	1,1		144,5	13,9
5.414	-7,6	-4,1	-27,7	6,3	3,6	1,7	102,0	61,4	1,1	18,4	105,5	3,0
6.265	10,7	15,1	-8,6	-4,0	8,3	2,4	119,1	49,4	1,1	16,2	124,4	5,8
4.436	4,3	3,7	-39,8	6,3	3,0	0,6	39,8	66,3	1,1	8,5	70,9	9,1
2.927	5,7	-8,8	-20,8	6,1	35,9	1,7	151,6	89,9	1,3	40,6	149,8	6,9
3.186	15,2	16,3	13,1	7,7	9,9	1,8	138,9	74,5	1,1	44,8	132,4	3,7
2.529	16,8	18,5	-37,6	10,2	2,4	2,2	176,5	80,5	1,0	-8,6	153,2	4,4
2.471	-32,7	-30,1	-26,6	-16,0	6,3	1,6	127,5	78,9	1,1	-37,4	141,4	5,4
2.082	76,4	89,3	31,4	99,8	6,2	1,6	140,6	88,2	1,1	17,3	82,3	1,9
2.279	67,9	69,1	51,2	83,1	3,8	5,0	353,3	68,7	1,0	-20,2	142,7	5,8
1.636	13,5	13,1	-84,8	8,9	4,4	0,9	80,7	89,6	1,1	13,9	42,8	0,0
1.850				112,5	-46,5	3,7	309,3	83,4	0,9	-19,3	64,6	0,0
1.911	-17,9	-22,1	188,9	37,4	6,0	1,0	73,9	76,2	1,2	-15,1	77,3	4,3
2.555	46,8	45,1	28,3	7,7	9,7	1,2	65,1	52,3	1,2	13,4	91,3	0,7
3.393	14,2	26,0	32,6	11,2	2,7	0,8	30,0	34,2	1,7	-0,7	101,2	0,0
1.301	245,2	237,6		249,7	3,2	1,8	145,3	79,7	1,0	-28,4	103,6	0,0
1.313	10,8	17,6	330,8	4,1	3,4	1,1	85,8	77,7	1,0	77,0	419,8	54,2
1.129	2,8	-3,7	22,2	17,4	16,8	1,5	129,5	85,8	1,2	6,4	315,0	30,9
977	34,8	30,6	-41,0	8,4	7,1	1,2	104,6	84,1	1,1	9,7	151,4	16,2
2.065	8,9	34,8	-54,2	22,8	5,5	1,1	43,6	37,9	1,6	10,5	98,4	15,1
1.039	23,3	21,7	20,6	-29,4	7,6	1,1	83,3	61,5	1,1	11,5	89,8	2,1
881	55,6	79,6	20,0	4,5	15,0	2,3	190,7	83,8	1,1	25,0	133,2	16,2
1.206	-1,1	19,2	11,8	25,7	8,1	0,8	44,6	57,6	1,6	14,3	64,9	13,3
664					5,5	1,8	167,1	74,9	1,1		165,9	27,9
648	12,9	24,6	-29,4	2,8	-12,6	2,0	185,8	91,8	0,9	61,3	162,8	11,6
660	-43,7	-44,3	-35,7	5,4	10,4	1,5	131,0	86,2	1,1	10,8	129,1	1,8
705	37,5	36,2	22,2	38,3	3,8	1,8	139,9	77,6	1,2	3,0	117,4	9,5
598	10,9	33,8	30,8	40,2	-2,0	1,5	132,2	87,1	1,0	37,1	104,5	6,3
636	96,5	133,3	0,0	101,5	24,0	3,2	259,7	79,9	1,1	40,8	133,3	12,2
725	28,8	-18,0	-27,3	-29,9	21,2	0,8	56,1	58,5	1,6	29,1	83,7	0,3
502	-30,9	-30,2	-100,0	-22,6	4,1	0,7	72,5	98,0	1,1	40,4	107,7	1,2

**CLASSIFICA SETTORIALE PER VALORE AGGIUNTO 2008
ISTRUZIONE**

Classifica Settoriale per V. A. 2008 - Istruzione

I DATI SONO ESPRESSI IN MIGLIAIA DI EURO

Pos. Sett. V.A. 2008	Pos. Sett. V.A. 2007	Pos. Reg. V.A. 2008	Pos. Reg. V.A. 2008	Denominazione	Sede	Pr	Attività economica	V.A. agg. settore su V.A. contab. regionale %	V.A. impresa su V.A. settore%	Valore aggiunto
								0,3		13.614
								imprese guida	0,2	10.624
1	2	760	2068	Cooperativa Sociale Primavera 2035 Srl	Dolianova	CA	Istruzione		7,7	1.045
2	1	857	11292	Giardini Cala Ginepro Srl	Orosei	NU	Istruzione		6,9	946
3	5	943	10133	Consorzio Interuniversitario per l'Università Telematica della Sardegna	Cagliari	CA	Istruzione		6,4	865
4	3	1208	2965	Coopsalus Srl	Selargius	CA	Istruzione		5,0	676
5		1286	2742	Isforcoop - Istituto Sardo per la Formazione Cooperativa Srl	Selargius	CA	Istruzione		4,7	643
6	7	1553	3835	Società Cooperativa Sociale Operatrici per L'Infanzia	Sassari	SS	Istruzione		4,0	551
7	17	1693	3001	Impresa Sociale Baby School 100 Srl	Monserato	CA	Istruzione		3,7	504
8	8	1695	3913	Cooperativa Sociale Il Gabbiano Srl	San Sperate	CA	Istruzione		3,7	504
9	4	1911	3947	Tecnofor - Tecnologie per la Formazione	Nuoro	NU	Istruzione		3,3	451
10	11	2204	4197	Cuore Della Trexenta Piccola Srl	Ortacesus	CA	Istruzione		2,9	390
11	12	2269	2927	Work Safety Training Italia Srl	Nuoro	NU	Istruzione		2,8	378
12	10	2479	4634	Studio Per La Vita Srl	Cagliari	CA	Istruzione		2,5	345
13	9	2758	5542	Cooperativa Calasanzio Srl	Sanluri	VS	Istruzione		2,2	298
14	14	3076	4904	Servizi Linguistici e Multimediali Srl	Cagliari	CA	Istruzione		1,9	263
15	20	3117	3903	Dg Center Srl	Sassari	SS	Istruzione		1,9	258
16	13	3125	5455	La Piccola Accademia Srl	Quartu Sant'Elena	CA	Istruzione		1,9	257
17	15	3349	3763	Smeralda Consulting e Associati	Sassari	SS	Istruzione		1,7	236
18	18	3688	4628	Coros Piccola Srl	Cagliari	CA	Istruzione		1,5	208
19	35	3887	7495	Istituto Generale di Istruzione Superiore Srl	Cagliari	CA	Istruzione		1,4	192
20	6	4038	6103	I Pini Srl	Cagliari	CA	Istruzione		1,3	181
21	26	4166	6741	Cooperativa Sociale C.E.M.E.A. Dell	Assemini	CA	Istruzione		1,3	174
22		4172	6126	Impresa Sociale Baby Club Srl	Cagliari	CA	Istruzione		1,3	173
23		4359	8772	A.F.S. Srl	Elmas	CA	Istruzione		1,2	162
24	25	4366	5473	Servizi Didattici Srl	Sassari	SS	Istruzione		1,2	162
25		4374	6738	L'Accademia dei Piccoli Centro Infantes Srl	Cagliari	CA	Istruzione		1,2	162
26	23	4423	5392	Istituto Scolastico Superiore Giovanni Boccaccio Srl	Cagliari	CA	Istruzione		1,2	159
27	24	4511	5508	Sistema Istruzione Srl	Carbonia	CI	Istruzione		1,1	155
28	19	4684	6586	Consorzio Autoscuole Riunite Sassari e Provincia	Sassari	SS	Istruzione		1,1	143
29	22	4700	5805	Performa Confcommercio Sari	Sassari	SS	Istruzione		1,1	143

Fatturato	Variazione V. A. %	Variazione Costo lavoro %	Variazione Costi acquisto %	Variazione Attivo %	ROI %	Turnover	V.A. su Attivo %	V.A. su Valore produzione %	V.A. su Costo del lavoro	Cash flow operating su Attivo %	Dispon. su Esigibilità %	Riserve su Attivo %
valori somma				valori mediani								
21.478	22,3	12,7	3,1	8,6	3,4	1,1	51,4	46,7	1,1	9,6	113,7	1,2
13.091	20,4	15,3	32,5	14,3	4,7	1,5	111,0	64,4	1,1	18,7	106,5	3,1
1.377	11,5	4,4	-3,1	14,3	10,2	3,1	232,7	75,6	1,0	24,1	281,1	9,6
0	-2,3	-14,5	333,3	0,8	5,6	0,0	13,2	73,8	4,2	9,3	91,0	7,9
23	49,4	51,5	66,7	-8,1	-0,5	0,0	101,5	44,2	1,0	-74,3	108,1	0,0
891	-0,1	9,3		7,9	-2,4	2,2	165,1	75,8	1,0	8,3	187,8	36,2
981	180,8	41,2	0,0	47,7	15,6	1,0	65,7	57,0	1,3	34,6	102,8	5,4
607	10,6	13,2	12,5	32,6	-8,5	3,0	275,5	87,7	1,0	19,5	180,8	3,1
880	196,5	271,3	410,0	29,7	-0,4	3,5	200,4	57,2	1,0	6,0	83,1	11,6
590	7,0	13,5	83,3	12,7	19,9	2,2	188,8	85,0	1,1	53,6	404,4	32,2
579	-24,5	-14,7	533,3	23,1	3,8	1,1	89,0	59,2	1,1	-52,7	121,5	2,7
520	20,4	22,7	19,1	39,3	8,2	7,1	534,2	75,0	1,0	32,9	123,5	0,0
909	48,2	43,3	44,0	11,9	10,2	1,0	39,7	40,9	1,6	30,0	81,0	0,5
437	5,5	15,7	0,0	10,3	1,2	1,7	135,6	65,6	1,0	10,2	106,9	0,4
315	-11,8	2,1		16,9	-14,9	1,0	96,8	72,2	0,9	44,5	39,4	23,5
397	28,9	31,1	233,3	24,6	10,0	1,5	97,6	66,1	1,2	20,8	83,9	0,0
592	61,3	77,4	-9,6	38,1	-1,4	1,2	51,6	43,1	1,1	53,4	96,5	12,6
326	4,9	4,7	40,5	11,6	2,2	0,8	61,5	44,5	1,2	-12,7	67,2	0,2
627	22,3	31,2	40,0	-2,8	11,5	3,0	112,9	37,6	1,1	18,7	106,5	1,5
437	26,1	9,7	25,0	44,7	6,5	1,3	61,8	47,6	1,3	60,9	125,1	1,5
148	170,4	-25,0	0,0	-76,5	22,8	0,2	30,2	84,2	8,0	16,8	84,6	88,4
255	-67,2	-63,5		-44,8	-14,7	1,6	111,0	64,4	1,0	-12,3	109,7	19,0
200	47,5	30,0	100,0	39,8	13,1	2,0	174,9	86,1	1,1	10,1	135,3	20,7
253	268,1	248,9	380,0	12,8	3,4	2,2	149,1	68,4	1,1	20,7	166,1	0,0
76	16.300,0			1.255,6	68,7	1,2	247,3	66,1	1,4	82,4	106,4	0,0
324	31,7	55,3	-10,8	25,9	1,3	0,5	23,4	46,3	2,7	12,9	88,8	4,8
200	153,1	141,9	157,1	24,5	4,5	1,8	147,3	52,9	1,1	7,3	98,9	0,0
333	17,8	14,9		7,8	16,6	2,8	132,0	47,6	1,1	34,0	123,5	8,0
320	16,5	36,6	0,0	21,3	5,3	1,1	54,3	46,5	1,2	132,0	89,1	0,0
212	-12,3	0,9	0,0	-8,6	4,7	0,9	61,2	65,3	1,2	9,9	67,9	5,8
282	-5,9	2,2	25,0	3,1	1,0	2,8	143,7	48,6	1,0	-61,3	132,4	0,0

**CLASSIFICA SETTORIALE PER VALORE AGGIUNTO 2008
SERVIZI SANITARI ED ASSISTENZA SOCIALE**

Classifica Settoriale per V. A. 2008 - Servizi Sanitari ed Assistenza Sociale

I DATI SONO ESPRESI IN MIGLIAIA DI EURO

				V.A. agg. settore su V.A. contab. regionale %	V.A. impresa su V.A. settore%	Valore aggiunto		
Pos. Sett. V.A. 2008	Pos. Sett. V.A. 2007	Pos. Reg. V.A. 2008	Pos. Reg. V.A. 2008					
				totale imprese	3,6	192.646		
				imprese guida	2,9	153.166		
2008	2007	2008	2008	Denominazione	Sede	Pr Attività economica		
1	4	58	121	Ctr Scrl	Cagliari	CA Attività dei Servizi Sanitari	5,0	9.668
2	2	65	154	Casa di Cura Madonna del Rimedio di Oristano Spa	Cagliari	CA Servizi ospedalieri	4,6	8.811
3	1	69	78	Arco Dell'Angelo Srl	Cagliari	CA Assistenza Sociale	4,4	8.502
4		78	208	Casa di Cura Policlinico Città di Quartu Srl	Quartu Sant'Elena	CA Servizi ospedalieri	4,0	7.796
5	5	81	123	Casa di Cura Privata Polispecialistica Sant'Elena Spa	Quartu Sant'Elena	CA Servizi ospedalieri	4,0	7.627
6	6	105	423	Coop.A.S. (Cooperativa di Assistenza Sociale) - Scrl	Sassari	SS Assistenza Sociale	3,1	6.037
7	7	127	189	Nuova Casa di Cura Srl	Cagliari	CA Servizi ospedalieri	2,6	5.026
8	8	134	455	Servizi Sanitari Sant'Elia Spa	Cagliari	CA Assistenza Sociale	2,5	4.845
9	3	137	209	Policlinico Sassarese Spa	Sassari	SS Servizi ospedalieri	2,4	4.709
10	9	146	303	Casa di Cura S.Antonio Spa	Cagliari	CA Servizi ospedalieri	2,3	4.445
11	10	175	454	Casa di Cura Villa Elena Srl di Emilio e CARLO Pirastu	Cagliari	CA Servizi ospedalieri	1,9	3.609
12	11	185	504	Casa di Cura S. Anna - Ostetricia Ginecologia Srl	Cagliari	CA Servizi ospedalieri	1,8	3.508
13	22	240	946	La Clessidra Società Cooperativa Sociale Scrl	Villacidro	VS Assistenza Sociale	1,4	2.765
14	15	252	739	Opera Gesù Nazareno Srl	Sassari	SS Assistenza Sociale	1,4	2.666
15	12	254	553	C.C.M.T. Srl - Casa di Cura M. Tommasini Srl	Cagliari	CA Servizi ospedalieri	1,4	2.656
16	13	255	999	Cooperativa Sociale Incontro Scrl	Ales	OR Assistenza Sociale	1,4	2.652
17	14	269	1060	F.A.I. - Sarda - Famiglia Anziani Infanzia Sarda Scrl	Cagliari	CA Attività dei Servizi Sanitari	1,3	2.570
18	16	303	1033	Cooperativa Sociale Progetto Uomo Scrl	Nuoro	NU Assistenza Sociale	1,2	2.314
19	20	315	1178	Cooperativa Sociale Adest Scrl	Santadi	CI Assistenza Sociale	1,2	2.262
20	17	340	810	Studio di Radiologia ed Ecografia Srl	Cagliari	CA Studi medici	1,1	2.142
21	25	426	1366	Adiss Cooperativa Sociale Scrl	Sassari	SS Assistenza Sociale	0,9	1.749
22	18	441	811	Sant'Antonio Srl	Cagliari	CA Servizi ospedalieri	0,9	1.685
23	24	442	1267	Cooperativa Geriatrica Serena Scrl	Lanusei	OG Assistenza Sociale	0,9	1.679
24	23	446	1470	Cooperativa Sociale Sacro Cuore Onlus Scrl	Borore	NU Assistenza Sociale	0,9	1.668
25	36	452	1004	Mosaico Scrl Onlus	Sassari	SS Assistenza Sociale	0,9	1.657
26	26	488	1373	Cento Attività Società Cooperativa Sociale ARI	Elmas	CA Assistenza Sociale	0,8	1.539
27	32	542	1386	Il Piccolo Principe Cooperativa Sociale Scrl	Tempio Pausania	OT Assistenza Sociale	0,7	1.423
28	42	560	812	Domi Sanitas Servizi Socio Sanitari	Selargius	CA Attività dei Servizi Sanitari	0,7	1.393
29	30	605	2113	Cooperativa Sociale Dimensione Umana Scrl	Sant'Antioco	CI Assistenza Sociale	0,7	1.278
30	34	630	1502	Centro Immagini Diagnostiche Cid Srl	Nuoro	NU Studi medici	0,6	1.227
31	27	710	1528	Ctr Esperienze Scrl	Cagliari	CA Attività dei Servizi Sanitari	0,6	1.100
32	35	720	895	Centro Vista Srl	Selargius	CA Studi medici	0,6	1.086
33	33	732	2273	Cooperativa Sociale Riviera del Corallo Scrl	Alghero	SS Assistenza Sociale	0,6	1.070
34	243	776	2467	La Gaia Scienza Piccola Scrl	Sassari	SS Assistenza Sociale	0,5	1.028
35		782	1393	Smeralda Rsa Di Padru Srl	Padru	OT Assistenza Sociale	0,5	1.023
36	46	825	2070	Cooperativa Sociale Co.A.G.I. Scrl	Terralba	OR Assistenza Sociale	0,5	986
37	49	836	2271	Società Cooperativa Sociale La Luna Scrl	Sassari	SS Assistenza Sociale	0,5	969
38	40	856	2305	Il Cigno - Scrl Cooperatva	Sinnai	CA Assistenza Sociale	0,5	946
39	54	886	2524	Ghirlanda - Società Cooperativa Sociale ARI	Ghilarza	OR Assistenza Sociale	0,5	913
40	43	891	2321	Centro Riabilitativo S. Lucia Srl	Assemini	CA Attività dei Servizi Sanitari	0,5	909
41	39	897	2417	As.Ge.Sa. Soc. Coop. Sociale Scrl	Sarroch	CA Assistenza Sociale	0,5	903
42	37	940	1575	Cooperativa Sociale Nuova Scrl	Selargius	CA Assistenza Sociale	0,5	869
43	72	995	2250	Isola Verde Società Cooperativa Sociale	Iglesias	CI Assistenza Sociale	0,4	810
44	59	1025	2035	Impara Con Noi - Società Cooperativa Sociale Scrl	Sinnai	CA Assistenza Sociale	0,4	786
45	53	1141	3002	C.O.S.I. - Cooperativa Sociale Scrl	Cagliari	CA Assistenza Sociale	0,4	716
46		1146	2635	A.N.M.I.C. Airona Cooperativa Sociale di Assistenza Scrl	Porto Torres	SS Assistenza Sociale	0,4	714
47	44	1184	3357	In.Ser. - Società Cooperativa Soci	Olbia	OT Attività dei Servizi Sanitari	0,4	694
48	45	1223	2687	2000, Cooperativa Sociale Scrl	Badesi	OT Assistenza Sociale	0,3	669
49	31	1242	3483	La Camelia Società Cooperativa Sociale Scrl	Senorbi'	CA Assistenza Sociale	0,3	664
50	51	1243	2749	Cooperativa Sociale Giovanile per l'Assistenza Scrl	Macomer	NU Assistenza Sociale	0,3	663
51	61	1272	3160	Studio F.K.T. Dott. S. Mele Srl	Olbia	OT Attività dei Servizi Sanitari	0,3	651
52		1280	1309	Kinetika Sardegna Srl	Quartu Sant'Elena	CA Servizi ospedalieri	0,3	646

Fatturato	Variazione V. A. %	Variazione Costo lavoro %	Variazione Costi acquisto %	Variazione Attivo %	ROI %	Turnover	V.A. su Attivo %	V.A. su Valore produzione %	V.A. su Costo del lavoro	Cash flow operating su Attivo %	Dispon. su Esigibilità %	Riserve su Attivo %
valori somma					valori mediani							
357.859	13,2	11,5	4,2	13,0	3,0	1,7	101,7	63,9	1,1	12,9	147,9	7,8
268.779	15,9	13,1	4,3	19,9	3,6	1,7	116,6	71,8	1,1	13,5	155,0	11,6
19.288	22,1	25,8	-20,2	1,7	1,8	1,2	57,9	49,0	1,1	8,9	117,1	12,7
15.522	-5,8	-7,8	1,0	36,3	6,9	0,4	20,8	56,6	1,5	11,9	272,5	30,2
26.686	-22,4	-9,0	-5,3	-15,0	-7,5	1,4	43,6	30,5	0,9	33,0	67,6	11,7
12.365	96,7	4,5	-60,1	19,2	12,6	0,5	28,7	62,5	1,9	5,4	81,2	0,0
19.230	0,6	-0,6	-2,0	-10,6	3,4	0,4	16,0	39,4	1,5	4,2	35,9	0,0
6.719	16,3	14,8	117,5	1,3	4,0	2,1	188,8	89,4	1,0	63,2	118,0	0,3
13.203	6,2	6,3	27,4	48,7	3,6	0,7	26,1	37,9	1,4	16,5	108,7	12,9
6.361	3,0	38,0	19,9	28,2	2,3	0,2	12,9	67,1	1,4	8,7	31,9	0,0
12.352	-41,3	-7,5	-9,5	58,9	-5,5	0,4	15,3	38,1	0,8	3,9	80,8	0,0
8.695	6,2	-4,2	20,8	25,3	1,0	0,5	24,2	50,7	1,1	5,1	155,0	16,3
6.362	-1,7	2,9	102,4	32,4	2,8	0,7	39,8	56,5	1,1	14,0	44,4	3,3
5.727	-2,3	1,8	3,0	41,8	2,3	0,4	24,4	61,2	1,2	13,9	50,4	33,6
3.119	77,0	62,8	216,3	90,3	21,1	3,0	265,0	88,6	1,1	35,7	162,0	7,5
3.996	13,5	-8,6	-10,1	5,6	13,7	0,7	48,4	65,4	1,5	23,0	111,6	23,0
5.362	-10,0	-7,0	4,8	-12,7	2,6	0,9	46,0	47,7	1,1	16,7	187,2	33,6
2.948	-0,5	-0,1	-34,3	-0,3	0,1	1,1	99,6	81,2	1,0	10,0	68,9	23,9
2.782	7,1	11,4	33,3	-3,9	-1,1	2,1	198,4	92,1	1,0	11,7	320,6	18,6
2.861	19,4	13,7	13,3	7,2	-3,3	2,4	194,5	80,4	1,0	3,4	133,2	5,0
2.508	34,5	34,4	3,9	17,6	1,5	4,2	382,1	89,5	1,0	54,1	162,5	4,1
3.600	17,8	27,7	-2,8	27,9	18,0	0,5	30,6	57,9	5,4	25,6	97,4	50,1
2.152	21,2	13,1	-33,3	83,6	19,2	2,0	165,8	81,3	1,1	-37,8	230,3	0,0
3.589	-4,2	-9,6	24,5	1,1	2,0	0,1	5,7	46,4	1,6	7,9		90,4
2.317	16,3	15,7	23,5	7,9	6,4	2,5	181,9	84,0	1,0	60,5	377,0	11,3
1.995	9,7	4,0	-19,8	21,2	2,3	2,4	199,8	83,5	1,0	12,7	119,1	10,4
2.937	84,7	93,4	57,7	172,8	2,1	2,5	142,5	53,5	1,0	30,6	101,9	1,7
2.134	36,1	33,6	96,3	30,9	7,3	2,1	154,4	70,8	1,1	-4,5	109,8	2,0
2.112	36,8	27,3	4,3	-2,3	-1,2	1,6	108,9	63,3	1,0	5,5	185,3	47,4
3.583	101,3	51,9	-83,7	18,2	9,0	1,6	62,0	38,7	1,2	13,7	66,8	3,8
1.351	21,0	26,5	22,6	35,7	19,6	1,2	116,6	91,9	1,2	10,2		41,7
1.946	27,4	11,8	-1,2	14,5	21,4	0,4	26,0	63,1	6,8	22,4		25,0
1.915	-2,0	-6,3	0,0	-13,2	-4,4	0,8	44,2	54,3	1,0	17,6	122,8	0,0
3.251	14,9	-3,9	103,1	11,1	13,1	1,4	45,6	33,4	1,7	21,0	84,2	16,2
1.239	8,7	0,5	61,5	21,7	-1,5	2,3	195,4	86,0	1,0	2,4	107,6	0,0
1.124			-100,0	129,7	16,2	3,5	319,8	90,8	1,1	5,9	153,8	10,5
2.106					40,1	5,5	266,1	48,6	1,2	-14,6	121,8	-0,9
1.377	52,2	37,7	58,5	38,4	-9,4	4,6	330,9	71,4	1,0	60,4	130,7	0,3
1.242	66,5	73,4	-7,4	1,2	1,3	0,8	58,8	75,2	1,1	7,1	68,5	22,2
1.220	34,6	26,3	43,4	14,4	2,2	5,3	410,4	77,5	1,0	26,5	132,9	8,1
1.091	80,1	32,0	100,0	23,8	-7,9	3,7	312,7	83,3	1,0	11,3	154,2	7,4
1.211	33,3	12,8	-66,7	68,3	18,1	0,6	45,3	74,3	1,7	20,8	321,4	15,5
1.151	23,5	17,3	-33,9	11,4	7,1	2,2	173,3	78,0	1,1	21,1	187,9	16,9
1.864	10,0	11,2	14,3	73,8	10,4	3,5	164,4	46,6	1,1	47,1	183,7	28,9
1.256	88,8	91,7	50,0	113,6	10,1	3,7	241,4	63,4	1,1	46,8	152,5	11,6
1.404	60,4	18,7	50,0	74,8	48,5	1,9	105,9	55,6	1,9	9,7	366,0	31,1
880	39,8	38,7	4,4	24,4	3,5	1,8	149,5	81,2	1,0	-13,8	113,1	13,9
1.027	34,5	40,5	-16,7	37,3	7,7	2,6	182,4	69,3	1,1	19,9	355,4	45,7
751	5,5	0,5	0,0	36,7	7,9	2,0	183,8	92,4	1,1	20,7	175,5	11,9
1.008	2,8	18,5	-11,1	-18,3	-15,9	1,7	109,8	65,1	0,9	18,5	124,9	0,0
705	-36,8	-43,5	-87,5	6,4	-4,2	0,7	70,2	92,7	1,0	2,7	84,6	0,0
978	19,9	7,7	-32,2	30,6	0,6	5,8	391,2	67,6	1,0	47,2	192,7	19,8
814	34,2	14,0	160,0	10,3	30,9	1,3	106,0	80,0	1,4	22,3	200,6	18,8
2.258					-0,3	0,1	2,1	28,6	1,1		110,1	0,0

segue **Classifica Settoriale per V. A. 2008 - Servizi Sanitari ed Assistenza Sociale**

I DATI SONO ESPRESI IN MIGLIAIA DI EURO

				V.A. agg. settore su V.A. contab. regionale %	V.A. impresa su V.A. settore%	Valore aggiunto		
Pos. Sett. V.A. 2008	Pos. Sett. V.A. 2007	Pos. Reg. V.A. 2008	Pos. Reg. V.A. 2008					
				totale imprese	3,6	192.646		
				imprese guida	2,9	153.166		
2008	2007	2008	2008	Denominazione	Sede	Pr Attività economica		
53	47	1304	2941	Cooperativa Sociale Carbonia Futura Scrl.	Carbonia	CI Assistenza Sociale	0,3	636
54	81	1305	2448	Operatori Sociosanitari Associati Cooperativa Sociale Scrl	Quartu Sant'Elena	CA Assistenza Sociale	0,3	636
55	73	1315	3348	Alle Sorgenti Scrl	Villacidro	VS Assistenza Sociale	0,3	632
56		1361	3309	C.T.E. Srl	Macomer	NU Assistenza Sociale	0,3	611
57	50	1367	3461	Cooperativa Sociale Primi Passi Onlus Scrl	Nuoro	NU Assistenza Sociale	0,3	608
58	64	1371	3778	Ariete Scrl	Sassari	SS Assistenza Sociale	0,3	607
59	41	1396	1918	Laboratorio Analisi di Patologia Chimico-Clinica Scrl	Quartu Sant'Elena	CA Attività dei Servizi Sanitari	0,3	600
60	48	1410	2149	Ippocrate	Cagliari	CA Assistenza Sociale	0,3	594
61	65	1421	2757	Serenissima - Società Cooperativa Sociale Scrl	Ossi	SS Assistenza Sociale	0,3	590
62	60	1427	3715	Sirone - Società Cooperativa Sociale Scrl	Suni	OR Assistenza Sociale	0,3	589
63	56	1435	3399	Cooperativa Sociale La Mimosa	Palau	OT Assistenza Sociale	0,3	588
64	95	1577	3647	Aurora Società Cooperativa Sociale Scrl	Valledoria	SS Assistenza Sociale	0,3	542
65	52	1582	3697	Cooperativa Sociale Mosaico Scrl	Sanluri	VS Assistenza Sociale	0,3	542
66	63	1624	3802	Cooperativa Sociale Che Frades Scrl	Santu Lussurgiu	OR Assistenza Sociale	0,3	526
67	62	1631	3949	Cooperativa Sociale Le Mimose Scrl	Villacidro	VS Assistenza Sociale	0,3	523
68	110	1657	3611	Cooperativa Servizi Sociali Scrl	Capoterra	CA Assistenza Sociale	0,3	517
69	55	1698	4222	Ancora Insieme - Società Cooperativa Sociale	Milis	OR Assistenza Sociale	0,3	503
70	68	1718	3924	Nuova Luna Scrl	Lunamatrona	VS Assistenza Sociale	0,3	498
71	70	1719	3882	Centro per la Prevenzione ed Il Trattamento della Calcolosi Scrl	Cagliari	CA Studi medici	0,3	498
72	58	1781	3826	Cooperativa Sociale La Quercia Scrl	Aggius	OT Assistenza Sociale	0,3	482
73	74	1789	3766	L'Aquilone Coop. Sociale Scrl	Jerzu	OG Assistenza Sociale	0,2	478
74	83	1811	4007	Società Cooperativa Sociale Scrl	Ghilarza	OR Assistenza Sociale	0,2	473
75	109	1830	3907	Centro di Riabilitazione Neuro-Psico-Motoria Scrl	Olbia	OT Attività dei Servizi Sanitari	0,2	469
76	71	1839	3222	Cooperativa Sociale Serena	Palmas Arborea	OR Assistenza Sociale	0,2	467
77	79	1849	4310	Cooperativa Servizi Sociali Primavera Scrl	Orgosolo	NU Assistenza Sociale	0,2	464
78	101	1890	4526	Centro F.K.T. Dott. S. Mele Scrl	Olbia	OT Attività dei Servizi Sanitari	0,2	454
79	57	1892	2970	Studio di Riabilitazione Neuro-Moto	Porto Torres	SS Attività dei Servizi Sanitari	0,2	454
80	76	1905	3710	Piccolo Mondo Cooperativa Sociale Scrl	Cagliari	CA Assistenza Sociale	0,2	452
81	66	1912	4180	Insieme Scrl	Sassari	SS Assistenza Sociale	0,2	451
82	69	1933	4498	Giovani - Anziani - Assistenza Soci	Siniscola	NU Assistenza Sociale	0,2	446
83	78	1938	3894	Pro Mozione Scrl	Cagliari	CA Assistenza Sociale	0,2	445
84	96	1942	4328	Barbagia - Mandrolisai Scrl	Tonara	NU Assistenza Sociale	0,2	444
85	82	1978	4220	Cooperativa Sociale Infanzia Terza Età Scrl	Assemini	CA Assistenza Sociale	0,2	436
86	84	1983	3454	Centro di Riabilitazione Logos, Gesti e Parole Scrl	Monserrato	CA Attività dei Servizi Sanitari	0,2	435
87	75	2023	4679	Sirio - Società Cooperativa Sociale Scrl	Oristano	OR Assistenza Sociale	0,2	425
88	165	2026	3960	Porta Aperta - Scrl	Valledoria	SS Attività dei Servizi Sanitari	0,2	424
89		2052	3798	Società Cooperativa Sociale L'Edera Scrl	Triei	OG Assistenza Sociale	0,2	418
90		2080	3068	C.M.T. Analisi Mediche Scrl	Cagliari	CA Attività dei Servizi Sanitari	0,2	412
91	97	2081	3141	Nuovo Studio F.K.T. Scrl	Olbia	OT Attività dei Servizi Sanitari	0,2	412
92	89	2097	3943	Cooperativa Sociale Progreo	Arzachena	OT Assistenza Sociale	0,2	409
93	104	2119	2003	Sissar Servizi Sanitari Scrl	Macomer	NU Studi odontoiatrici	0,2	406
94	77	2145	4035	Giovani 78 Società Cooperativa Sociale Scrl	Ozieri	SS Assistenza Sociale	0,2	401
95	90	2166	3389	Radio Diagnostica Scrl	Sassari	SS Studi medici	0,2	397
96	156	2199	4609	Adalia Iva Sociale Scrl	Cabras	OR Assistenza Sociale	0,2	391
97	108	2216	3644	A.D.A. Scrl	Ghilarza	OR Assistenza Sociale	0,2	388
98	87	2229	3517	Laboratori Clinical'S Scrl	Alghero	SS Attività dei Servizi Sanitari	0,2	384
99		2246	3877	Kinesis Scrl	Cagliari	CA Attività dei Servizi Sanitari	0,2	382
100	99	2260	4320	Cooperativa di Solidarietà G. Emma Scrl	Bono	SS Assistenza Sociale	0,2	379
101	94	2280	4486	La Coccinella Società Cooperativa Sociale Scrl	Tempio Pausania	OT Assistenza Sociale	0,2	376
102	103	2286	3063	Lariso - Laboratorio per la Ricerca e l'Intervento	Nuoro	NU Assistenza Sociale	0,2	375
103	141	2294	4643	Laboratorio Scrl	Uta	CA Assistenza Sociale	0,2	374

Fatturato	Variazione V. A. %	Variazione Costo lavoro %	Variazione Costi acquisto %	Variazione Attivo %	ROI %	Turnover	V.A. su Attivo %	V.A. su Valore produzione %	V.A. su Costo del lavoro	Cash flow operating su Attivo %	Dispon. su Esigibilità %	Riserve su Attivo %
valori somma						valori mediani						
357.859	13,2	11,5	4,2	13,0	3,0	1,7	101,7	63,9	1,1	12,9	147,9	7,8
268.779	15,9	13,1	4,3	19,9	3,6	1,7	116,6	71,8	1,1	13,5	155,0	11,6
903	2,9	2,4	23,3	46,0	5,5	2,8	195,1	70,0	1,0	41,1	200,6	20,2
1.135	61,0	13,3	33,3	12,5	11,0	0,6	31,0	52,4	2,0	14,9	167,5	54,0
754	47,7	32,3	0,0	126,5	12,6	6,8		83,7	1,0	40,5	127,7	0,0
767	40,5	53,7	45,9	17,1	7,8	0,3	23,7	78,6	1,9	9,2	75,1	1,6
712	6,3	6,3	20,8	12,6	0,0	2,3	200,0	85,4	1,0	2,6	361,8	0,0
622	27,0	16,9		48,1	13,4	3,2	313,7	95,7	1,0	17,1	264,4	3,0
1.494	-13,5	-7,4	-1,6	13,4	14,6	1,3	52,5	40,1	1,5	27,0	297,7	35,0
1.324	0,3	33,8	29,9	9,9	6,5	0,5	22,3	44,8	1,6	9,3	156,5	10,7
974	24,2	6,9	100,0	68,0	10,8	1,5	89,9	59,7	1,2	10,7	73,1	16,0
638	21,4	12,3	-100,0	57,0	25,7	2,2	199,3	91,9	1,2	61,3	459,7	38,2
731	16,9	19,1	21,4	14,2	-10,2	3,2	260,2	78,8	1,0	-18,6	109,7	2,9
656	58,5	44,4	-82,4	72,7	15,0	1,3	105,4	78,1	1,2	55,4	489,7	12,7
643	4,8	9,6	50,0	-16,8	-12,0	2,4	203,4	84,3	0,9	21,4	152,6	12,8
615	9,1	10,3	-4,9	20,8	0,0	2,9	248,1	82,6	1,0	14,2	281,3	2,2
578	8,1	8,1	3,7	15,5	0,9	2,6	235,6	90,5	1,0	14,9	360,9	4,6
665	71,2	72,3	116,7	94,8	8,0	1,1	82,5	77,7	1,1	8,8	66,7	34,8
515	-0,8	-0,8		-1,4	1,4	2,4	234,5	97,7	1,0	13,5	136,5	0,0
586	9,2	18,4	-25,0	-1,0	-9,3	3,0	258,0	84,7	1,0	12,4	223,9	34,9
595	11,9	-3,7	0,0	2,8	5,3	0,1	5,9	83,7	19,2	5,7		93,4
609	-1,6	0,0	12,7	-5,3	-11,6	4,2	330,1	79,0	1,0	7,5		60,6
627	14,1	15,2	477,8	-14,6	0,8	2,4	184,2	76,1	1,0	51,6	149,4	9,6
563	20,7	17,4	25,0	20,6	2,6	1,2	101,4	83,6	1,0	68,0	240,6	33,3
591	53,8	10,7	300,0	27,7	21,6	0,7	57,0	79,4	1,7	18,6	148,5	24,8
793	6,1	90,5	0,0	19,9	-5,8	0,4	25,1	55,9	1,0	-0,8	10,5	2,3
498	16,9	13,9	0,0	21,7	9,6	1,3	124,2	93,2	1,1	-13,7		17,1
456	37,2	1,9	33,3	18,8	24,1	0,6	63,4	99,6	1,7	17,7	145,5	28,5
889	-8,1	-6,2		10,9	1,0	0,7	34,8	51,1	1,0	-19,1	44,2	2,0
639	11,9	12,5	10,5	23,5	0,3	1,9	135,7	70,3	1,0	9,3	202,8	2,7
524	-3,8	-5,4		9,5	0,0	4,0	341,7	86,1	1,0	48,5	102,4	2,2
461	-1,3	4,0	-75,0	-6,0	-4,3	1,1	105,4	94,5	1,0	-7,8		27,8
593	11,5	10,9	-21,8	12,5	7,7	1,7	127,7	70,6	1,1	32,4	194,0	26,3
494	30,6	23,5	0,0	32,3	13,9	3,4	308,3	83,5	1,1	37,5	205,2	0,0
515	10,7	12,0	89,5	-7,8	-4,1	0,7	59,2	71,8	1,0	-1,1		67,4
714	15,7	16,7	-100,0	-17,1	5,0	2,7	165,7	60,9	1,1	5,7	195,9	0,0
429	4,2	-0,5	-50,0	6,1	3,3	1,4	140,7	99,1	1,0	2,3	270,3	2,3
577	120,8	115,1		129,4	31,3	2,6	189,3	73,5	1,2	-6,7	193,5	7,1
617					0,5	3,0	203,9	67,6	1,0		210,4	8,8
853					12,1	0,9	44,1	48,3	1,6		81,9	13,6
823	21,9	21,7		64,9	3,5	1,0	49,8	50,1	1,1	-5,2	20,0	0,0
580	15,9	27,1	-2,8	33,7	7,9	2,0	140,5	70,5	1,1	-3,4	145,2	17,7
1.425	28,1	31,8	14,4	97,9	12,1	3,4	96,3	28,4	1,3	-0,2	102,8	13,9
554	-0,5	2,1	-66,7	9,7	1,2	3,4	246,8	72,0	1,0	64,6	288,1	11,2
735	13,1	10,9	-3,5	9,9	13,4	1,2	64,7	53,4	2,0	33,6	318,8	0,5
441	95,5	109,0	157,1	42,3	8,4	2,7	235,5	87,3	1,1	36,7	164,5	11,8
657	25,6	23,6	-7,1	12,3	5,0	1,7	102,1	56,6	1,1	2,6	251,4	46,5
694	7,9	13,0	9,4	62,7	26,6	1,3	70,5	55,3	1,8	39,3	284,6	48,9
596					5,2	0,9	55,5	64,1	1,3		106,9	2,0
496	14,5	13,3	-28,6	-2,3	3,1	3,8	290,4	76,4	1,0	12,3	170,7	0,0
464	8,7	7,3	4,2	22,9	15,8	1,5	120,9	80,2	1,2	28,3		53,1
855	15,0	12,1	-73,0	35,3	2,7	0,9	37,4	30,0	1,1	5,5	121,6	3,2
436	64,8	66,1	475,0	58,1	1,3	5,5	467,5	85,8	1,0	12,5	161,0	0,0

**CLASSIFICA SETTORIALE PER VALORE AGGIUNTO 2008
ATTIVITÀ RICREATIVE, CULTURALI E SPORTIVE**

Classifica Settoriale per V. A. 2008 - Att. Ricreative, Culturali e Sportive

I DATI SONO ESPRESI IN MIGLIAIA DI EURO

Pos. Sett.	Pos. Sett.	Pos. Reg.	Pos. Reg.	V.A. 2008	V.A. 2007	V.A. 2008	V.A. 2007	Denominazione	Sede	Pr	Attività economica	V.A. agg. settore su V.A. contab. regionale %	V.A. impresa su V.A. settore%	Valore aggiunto
												1,9	1,7	100.390
												totale imprese	1,9	100.390
												imprese guida	1,7	91.743
1	1	12	761	Cagliari Calcio Spa	Cagliari	CA	Sport					31,9	32.027	
2	2	22	1330	Teatro Lirico di Cagliari - Fondazione	Cagliari	CA	Spettacolo					18,0	18.080	
3	3	162	476	Videolina Spa	Cagliari	CA	Spettacolo					3,9	3.958	
4	5	321	966	Sardegna Tv Srl	Cagliari	CA	Spettacolo					2,2	2.238	
5	26	335	3814	Amal Srl	Oristano	OR	Spettacolo					2,1	2.158	
6	4	438	1322	Sardinia Holidays	Nuoro	NU	Attività ricreative					1,7	1.688	
7	10	501	1694	Cooperativa Sociale Passaparola Scrl	Cagliari	CA	Attività ricreative					1,5	1.498	
8	6	507	1792	Cooperativa per i Servizi Bibliotecari Scrl	Nuoro	NU	Biblioteche, musei e altre attività culturali					1,5	1.493	
9	7	568	1675	Cooperativa La Memoria Storica Scrl.	Cagliari	CA	Biblioteche, musei e altre attività culturali					1,4	1.372	
10		599	1856	Rete Turismo e Spettacolo Spa	Cagliari	CA	Spettacolo					1,3	1.298	
11	14	750	1994	Cooperativa Sociale Alfa Beta Scrl	Guspini	VS	Attività ricreative					1,1	1.059	
12	27	778	3062	Tesar Srl	Olbia	OT	Spettacolo					1,0	1.028	
13	13	808	2591	Teatro di Sardegna - Centro di Iniziativa Teatrale	Cagliari	CA	Spettacolo					1,0	1.001	
14	12	862	1457	Esse Group Srl	Porto Torres	SS	Spettacolo					0,9	942	
15	15	918	2572	T.C.S. Telecomunicazioni Sarde S.P.A. O T.C.S. S.P	Cagliari	CA	Spettacolo					0,9	881	
16	11	934	2982	La Lettura Scrl	Abbasanta	OR	Biblioteche, musei e altre attività culturali					0,9	876	
17	101	1085	1731	Soleil Srl	Alghero	SS	Attività ricreative					0,7	747	
18	67	1130	2388	Play Sud Srl	Sassari	SS	Spettacolo					0,7	723	
19	28	1262	2316	Is Arenas Golf Srl	Cagliari	CA	Sport					0,7	655	
20	18	1408	1423	Consorzio Bingo Gallura	Olbia	OT	Attività ricreative					0,6	595	
21	39	1431	2900	Cooperativa Sociale Il Mio Mondo	Cagliari	CA	Spettacolo					0,6	589	
22	23	1440	3390	Progetto S.C.I.L.A. Scrl	Carbonia	CI	Biblioteche, musei e altre attività culturali					0,6	586	
23	42	1658	3151	Video Gum Srl	Cagliari	CA	Spettacolo					0,5	517	
24	25	1804	2659	Cooperativa Promogest Scrl	Cagliari	CA	Sport					0,5	475	
25	21	1854	2891	Sardegna Grandi Eventi Srl	Arzachena	OT	Attività ricreative					0,5	463	
26	54	1907	3164	Stabilimento Balneare D'Aquila Srl	Cagliari	CA	Attività ricreative					0,5	452	
27	34	1935	5864	Cada Die Teatro Scrl	Cagliari	CA	Spettacolo					0,4	446	
28	35	1943	3970	Società Ippica Sassarese Srl	Sassari	SS	Sport					0,4	444	
29	40	1997	889	Isola 62	Sassari	SS	Spettacolo					0,4	433	
30	46	2065	4489	Co.Me.S. Scrl	Sassari	SS	Biblioteche, musei e altre attività culturali					0,4	416	
31	38	2118	4226	Il Sogno - Piccola Scrl	Sassari	SS	Spettacolo					0,4	406	
32	16	2225	4022	Park Srl	Olbia	OT	Spettacolo					0,4	386	
33	63	2291	3490	Nuove Idee Società Cooperativa Sociale Scrl	Tula	SS	Sport					0,4	375	
34		2302	8631	Meirana Golf Club	Quartu Sant'Elena	CA	Sport					0,4	374	
35	37	2314	5999	Archeotour	Paulilatino	OR	Biblioteche, musei e altre attività culturali					0,4	371	
36	48	2374	4813	Turismo In Marmilla Soc. Coop. Scrl	Villanovaforru	VS	Biblioteche, musei e altre attività culturali					0,4	360	
37	53	2439	4672	Polisportiva Dinamo Srl	Sassari	SS	Sport					0,3	351	
38	44	2473	3111	Artevideo Scrl	Sestu	CA	Spettacolo					0,3	346	
39	43	2551	4675	Cooperativa Athena Scrl	Tempio Pausania	OT	Biblioteche, musei e altre attività culturali					0,3	331	
40	62	2569	5007	Virginia	Pula	CA	Spettacolo					0,3	328	
41	31	2636	5257	Cooperativa Il Libro Scrl	Sassari	SS	Biblioteche, musei e altre attività culturali					0,3	318	
42	51	2782	7573	Teatro Actores Alidos Scrl	Quartu Sant'Elena	CA	Spettacolo					0,3	295	
43	59	2816	4009	Movies Srl	Santa Giusta	OR	Spettacolo					0,3	292	
44	64	2909	5653	L'Aleph Scrl	Cagliari	CA	Biblioteche, musei e altre attività culturali					0,3	281	
45	50	2916	4992	Elmag Srl	Elmas	CA	Sport					0,3	280	
46	79	2968	3334	Genesi Srl	Quartu Sant'Elena	CA	Spettacolo					0,3	275	
47	36	2988	5545	Antenna 1 Sardegna Srl	Sassari	SS	Spettacolo					0,3	273	
48	47	3034	4837	Cooperativa Pintadera Scrl	Torralba	SS	Biblioteche, musei e altre attività culturali					0,3	268	
49	71	3137	5267	Chatterbox Srl	Capoterra	CA	Sport					0,3	257	
50	60	3235	5438	Forum Traiani Scrl	Fordongianus	OR	Biblioteche, musei e altre attività culturali					0,2	247	
51	61	3327	6809	Promozioni Motoristiche Sardepro.Mo Srl	Sassari	SS	Sport					0,2	238	

Fatturato	Variazione V. A. %	Variazione Costo lavoro %	Variazione Costi acquisto %	Variazione Attivo %	ROI %	Turnover	V.A. su Attivo %	V.A. su Valore produzione %	V.A. su Costo del lavoro	Cash flow operating su Attivo %	Dispon. su Esigibilità %	Riserve su Attivo %
valori somma					valori mediani							
99.978	7,4	6,3	0,0	4,5	1,6	0,7	29,6	44,6	1,2	5,5	100,0	2,8
68.747	7,4	6,4	0,0	5,0	3,0	0,8	69,3	62,0	1,2	5,7	107,5	6,1
3.836	-33,6	6,4	7,5	21,1	9,3	0,0	38,3	56,7	1,8	30,6	69,2	15,1
2.221	-2,0	-3,0	7,9	9,7	2,8	0,1	51,3	58,2	1,1	2,7	94,3	14,1
6.142	0,6	3,8	0,0	-0,8	2,5	0,5	31,2	44,1	1,2	4,3	199,4	13,8
3.035	30,0	5,2	-42,6	7,5	2,5	0,3	22,1	46,5	1,7	24,6	147,3	0,0
610	312,6	-17,7		98,7	82,4	0,3	107,1	239,8	7,5	37,1	237,3	0,5
2.232	-13,9	-18,9	-21,7	-18,1	1,2	0,5	41,0	62,2	1,4	4,8	33,0	2,3
1.722	45,9	47,3	-55,6	29,2	7,9	2,2	192,8	83,1	1,0	-6,0	242,0	23,3
1.612	-12,2	-7,2	50,0	29,6	-1,8	1,1	102,3	92,1	1,0	-27,8	143,1	0,6
1.742	0,3	-18,6	80,0	7,8	3,1	0,5	42,8	73,3	1,2	25,9	76,1	1,9
1.547					6,6	0,2	14,0	83,9	23,6		14,7	4,9
1.432	27,6	19,5	79,3	60,8	18,1	2,6	192,0	73,9	1,1	56,4	168,2	3,7
856	104,8	19,9	38,9	46,8	0,0	0,1	16,9	72,2	1,5	9,3	74,5	4,1
1.050	18,5	15,8	-28,6	-1,2	2,7	0,8	71,9	47,8	1,1	-1,1	97,1	0,0
2.013	8,3	4,1	85,8	48,2	7,6	1,4	66,6	44,8	1,2	0,6	94,3	1,5
1.057	21,0	12,3	25,0	44,4	28,0	0,9	74,9	76,6	2,4	61,2	137,6	17,5
885	-11,0	-5,5	-41,7	15,9	-2,0	1,0	95,5	87,9	1,0	62,7	93,4	3,6
1.676	23,7	-6,3	2,1	53,6	14,6	3,0	131,5	44,4	1,2	22,4	125,4	5,8
1.170	236,3	52,9	37,8	-7,4	12,2	1,4	86,7	60,7	1,4	23,4	72,6	5,6
1.213	43,0	12,2	-12,9	8,6	-2,9	0,2	9,6	48,6	1,3	1,2	26,0	28,4
2.066	-8,6	-7,7	-22,5	-8,2	4,2	5,9	168,6	28,8	1,1	18,4	97,1	0,3
917	59,2	69,0	50,0	120,6	-3,5	4,1	260,6	61,1	1,0	13,3	118,8	17,0
734	-2,5	-2,8	50,0	-3,1	5,1	1,6	130,5	76,8	1,0	27,2	435,4	0,7
819	49,9	1,7	-20,0	-6,9	2,5	0,6	36,4	56,8	1,4	3,6	117,3	6,6
1.020	-12,0	-3,7	-18,2	-5,4	3,6	0,5	23,1	41,3	1,4	58,1	54,0	21,1
921	-26,9			18,0	0,9	0,0	0,9	62,5		-22,5	110,5	0,3
813	64,4	9,0	-10,3	-19,3	25,8	2,2	123,8	55,6	1,4	-40,0	55,8	15,3
276	7,2	20,5		13,6	-3,3	0,5	82,4	64,8	1,0	7,6	264,6	16,1
575	6,7	8,7	-29,5	-3,5	4,7	0,2	15,4	76,7	3,0	-12,1	32,3	0,0
3.283	19,6	61,2	14,3	11,4	5,1	2,1	27,1	13,1	2,6	-6,3	61,4	15,8
464	26,8	18,8		42,0	16,8	2,7	240,5	89,7	1,1	8,1	242,1	22,2
514	7,4	-0,3		18,6	18,0	1,7	138,1	69,3	1,2	35,4	129,5	16,6
559	-45,6	17,1	-7,5	45,0	3,6	0,2	13,5	66,2	1,7	5,7	16,1	17,3
701	72,0	53,3	1,9	66,2	31,6	3,4	179,4	52,9	1,2	42,1	236,6	22,6
83					2,4	0,0	9,0	208,9	3,1		77,7	0,1
265	-5,1	2,0	-33,7	-24,6	10,3	0,7	93,0	61,8	1,2	16,3	92,1	7,0
409	15,8	20,1	0,0	6,0	2,0	1,0	91,0	87,0	1,1	10,4	106,9	15,2
430	26,7	-16,9	-33,7	3,3	-22,0	0,5	39,3	19,8	0,7	-16,5	115,0	34,7
833	1,5	6,9	62,5	-7,7	6,5	0,8	32,6	39,8	1,4	10,6	148,2	33,1
430	-3,8	1,7	0,0	69,5	-8,1	1,8	141,2	77,0	0,9	-51,2	138,5	0,0
381	38,4	-33,3	-50,0	-12,8	3,9	0,2	14,4	76,3	7,5	1,0	15,2	0,5
351	-28,4	-24,5		-21,4	-0,5	1,7	149,6	90,6	1,0	14,6	195,8	3,7
143	2,8	-3,4	27,3	-12,3	3,3	0,6	120,9	60,3	1,1	-17,6	70,7	0,9
562	18,2	9,3	-12,9	0,6	2,3	0,2	9,4	42,3	2,3	2,4	28,8	2,1
300	28,9	-0,8		118,5	14,8	1,6	148,3	93,7	1,1	-48,5	106,1	61,2
383	-7,0	-23,3	23,0	-7,7	4,0	0,3	19,8	62,5	2,5	11,2	57,0	48,8
756	48,6	25,0	9,6	-2,2	13,4	2,1	76,6	35,0	1,9	31,5	83,0	11,0
315	-30,4	-38,6	-33,3	-0,7	2,4	0,3	26,5	45,3	1,4	5,4	55,4	0,0
405	-13,8	-24,8	21,9	5,3	13,4	3,0	199,3	66,0	1,1	4,5	348,5	0,0
350	27,9	26,8	140,0	-2,0	6,7	0,4	32,0	53,1	1,3	18,8	100,6	0,1
328	0,4	0,0	-25,7	8,3	9,8	2,9	219,6	67,7	1,0	24,0	124,6	0,0
195	-2,9	30,4	-48,6	-5,7	1,5	0,1	10,2	66,7	4,0	14,9	8,4	0,1

segue **Classifica Settoriale per V. A. 2008 - Att. Ricreative, Culturali e Sportive**

I DATI SONO ESPRESI IN MIGLIAIA DI EURO

						V.A. agg. settore su V.A. contab. regionale %	V.A. impresa su V.A. settore%	Valore aggiunto	
Pos. Sett.	Pos. Sett.	Pos. Reg.	Pos. Reg.			totale imprese	1,9	100.390	
V.A. 2008	V.A. 2007	V.A. 2008	V.A. 2008			imprese guida	1,7	91.743	
				Denominazione	Sede	Pr	Attività economica		
52		3397	5584	Paleotur 95	Ghilarza	OR	Biblioteche, musei e altre attività culturali	0,2	232
53	20	3492	4390	Focus Società Cooperativa Sociale	Sassari	SS	Spettacolo	0,2	224
54	210	3508	4787	Cooperativa Turistica Enis Srl	Oliena	NU	Attività ricreative	0,2	223
55	68	3610	6237	Isar Piccola Srl	Santadi	CI	Biblioteche, musei e altre attività culturali	0,2	215
56	72	3715	7825	Center Gestioni Alberghiere Center Srl	Olbia	OT	Attività ricreative	0,2	205
57	80	3838	6423	Villa Abbas - Soc. Coop.	Sardara	VS	Biblioteche, musei e altre attività culturali	0,2	195
58	55	3892	4294	Radiolina Srl	Cagliari	CA	Spettacolo	0,2	191
59		3954	5235	Galmedia Service Società Cooperativa Sociale	Olbia	OT	Spettacolo	0,2	186
60	155	3955	6617	Rari Nantes Sestu Srl	Sestu	CA	Sport	0,2	186
61	97	3969	6017	La Nuova Luna Srl	Lanusei	OG	Biblioteche, musei e altre attività culturali	0,2	185
62	105	4007	5546	Stile Libero Srl	Cagliari	CA	Sport	0,2	183
63	95	4006	6185	Un Mondo Di Idee - Società Coopera Tiva Sociale Onlus	Decimomannu	CA	Spettacolo	0,2	183
64	287	4020	4491	Vision Srl.	Sassari	SS	Spettacolo	0,2	182
65	89	4034	6014	OLTREMARE - Società Cooperativa	Cabras	OR	Attività ricreative	0,2	182
66	84	4036	1424	Tir.So. - Tirreno Solidarietà Srl	Sassari	SS	Attività ricreative	0,2	181
67	87	4048	6871	Il Coccio Piccola Srl	Villanovafranca	VS	Biblioteche, musei e altre attività culturali	0,2	181
68	94	4053	1933	Centro Diffusione Attività Culturali	Cagliari	CA	Spettacolo	0,2	180
69	66	4054	5130	Babitours	Olbia	OT	Spettacolo	0,2	180
70	82	4075	6728	S'Eremigu Piccola Srl	Seui	OG	Biblioteche, musei e altre attività culturali	0,2	179
71	75	4073	4749	A.S. Uno Srl	Villasimius	CA	Spettacolo	0,2	179
72	73	4144	5208	Centro Sportivo Monte Luna Srl	Senorbi'	CA	Sport	0,2	176
73	70	4159	4292	Cinema Ariston Srl	Oristano	OR	Spettacolo	0,2	174
74	92	4175	5763	Tele Sardegna Srl	Nuoro	NU	Spettacolo	0,2	173
75	270	4308	11132	Is Arenas Sporting Club Srl	Cagliari	CA	Sport	0,2	165
76	74	4357	7041	Liberos 95 Srl	Ozieri	SS	Biblioteche, musei e altre attività culturali	0,2	162
77	85	4383	7131	Monteacuto '85 Srl	Ozieri	SS	Biblioteche, musei e altre attività culturali	0,2	161
78	90	4394	6941	Studio 87 Srl	Sant'Antioco	CI	Sport	0,2	161
79	65	4396	11450	Sporting Fitness Club Srl	Cagliari	CA	Sport	0,2	161
80	102	4429	6965	Cuccureddus Piccola Srl	Villasimius	CA	Biblioteche, musei e altre attività culturali	0,2	159
81	93	4533	6905	Sa Domu Nosta Srl	Senorbi'	CA	Biblioteche, musei e altre attività culturali	0,2	154
82	101	4540	6608	Telestar Srl	Carbonia	CI	Spettacolo	0,2	153
83	52	4580	4726	Ksa Entertainment Srl	Cagliari	CA	Sport	0,2	151
84	78	4571	5764	Mini Sardegna Srl	Tuili	VS	Spettacolo	0,2	151

Fatturato	Variazione V. A. %	Variazione Costo lavoro %	Variazione Costi acquisto %	Variazione Attivo %	ROI %	Turnover	V.A. su Attivo %	V.A. su Valore produzione %	V.A. su Costo del lavoro	Cash flow operating su Attivo %	Dispon. su Esigibilità %	Riserve su Attivo %
valori somma					valori mediani							
99.978	7,4	6,3	0,0	4,5	1,6	0,7	29,6	44,6	1,2	5,5	100,0	2,8
68.747	7,4	6,4	0,0	5,0	3,0	0,8	69,3	62,0	1,2	5,7	107,5	6,1
309					19,7	1,2	93,2	68,6	1,3		246,9	71,9
482	-65,1	-64,4	-38,0	-78,9	-2,2	2,7	124,1	46,5	1,0	-45,4	93,4	6,3
413	-21,5	-35,6	14,3	-6,9	2,8	1,1	57,3	53,7	1,3	13,1	143,4	33,3
243	1,9	-2,9	-55,6	5,0	4,1	1,0	87,4	73,9	1,1	10,6	51,5	14,7
128	2,0			-16,4	4,4	0,1	18,6	73,0		-3,7	44,0	8,1
227	6,6	2,2	-50,0	23,0	4,0	1,0	85,7	84,8	1,0	-33,4	191,6	0,0
500	-30,3	1,0	25,0	9,0	2,8	0,3	12,7	29,1	1,8	3,9	129,3	6,5
354	463,6	303,0			24,4	1,8	94,7	52,5	1,4	26,0	112,5	0,0
210	272,0	226,8	125,9		3,9	2,7	241,6	50,4	1,0	24,7	44,3	0,0
263	38,1	35,0	-33,3	0,0	-9,1	4,8	336,4	70,3	1,0	12,7	76,9	14,5
315	53,8	218,2	138,9	25,3	2,8	0,6	36,7	47,5	1,7	19,2	80,7	6,3
248	31,7	30,6	50,0	0,0	-15,1	3,4	250,7	72,3	1,0	15,1	200,0	39,7
463		188,2	106,5	-5,9	2,6	0,4	16,3	39,2	3,7	-3,6	27,9	0,0
263	19,7	18,9		-12,6	13,5	3,2	223,3	67,2	1,1	9,8	172,1	2,6
2.065	8,4	5,1	-75,0	-8,7	1,0	1,4	12,5	8,3	1,3	-2,3	108,2	6,2
191	10,4	6,2		-25,2	6,1	1,4	137,1	94,8	1,1	-7,6	277,5	2,7
1.483	28,6	13,8	12,5	-8,3	1,6	1,0	12,3	9,0	1,2	-5,6	137,4	25,3
367	-16,7	22,7	0,0	-6,0	-2,7	0,6	30,1	47,4	2,2	7,5	20,0	9,1
201	2,9	37,8	50,0	-24,6	-11,6	1,2	109,1	89,1	0,9	35,4	160,0	6,4
417	-4,8	-7,6	28,1	-0,5	9,9	2,2	93,0	42,8	1,2	-15,6	91,0	2,6
357	-12,0	2,8	-27,2	-5,7	0,6	0,1	6,7	42,4	2,4	2,3	19,2	0,1
501	-14,7	12,3	-22,3	29,6	-3,5	0,2	5,4	34,7	1,0	0,5	62,4	39,3
287	19,3	6,4	-66,7	3,8	-0,1	0,2	10,0	45,9	1,5	2,4	116,8	0,7
0		-100,0		50,0	3,6	0,0	3,7	22,6		-12,5	370,1	16,7
179	-14,3	8,6	-100,0	66,3	-2,6	1,6	141,5	90,0	1,0	-0,9	201,4	2,8
172	-3,0	3,8	-100,0	-15,2	-3,6	1,2	115,4	93,6	1,0	3,6	264,6	7,0
186	8,8	15,4		24,5	1,9	1,8	152,6	86,6	1,0	3,8	384,6	2,6
0	-26,1	11,8		2,1	1,6	0,0	7,1	93,6	8,5	3,0		51,1
184	29,3	17,6	75,0	42,2	37,8	1,8	158,2	86,4	1,3	56,7	359,4	35,6
188	9,2	14,9		11,5	0,0	0,8	62,0	74,0	1,0	6,8	120,2	0,4
211	23,4	2,0	-20,0	14,3	6,2	0,7	47,4	55,8	1,5	66,4	179,7	0,0
421	-47,2	-64,5	-11,1	-4,8	2,1	0,3	9,0	26,0	2,2	-26,8	54,8	6,0
287	-18,4	29,8	165,0	7,7	1,9	0,6	31,1	43,8	1,2	-11,3	34,0	35,6

**CLASSIFICA SETTORIALE PER VALORE AGGIUNTO 2008
ALTRI SERVIZI PUBBLICI SOCIALI E PERSONALI**

Classifica Settoriale per V. A. 2008 - Altri Servizi Pubbl. Sociali e Personali

I DATI SONO ESPRESI IN MIGLIAIA DI EURO

					V.A. agg. settore su V.A. contab. regionale %	V.A. impresa su V.A. settore%	Valore aggiunto		
Pos. Sett. V.A. 2008	Pos. Sett. V.A. 2007	Pos. Reg. V.A. 2008	Pos. Reg. V.A. 2008		totale imprese		102.267		
					imprese guida		92.837		
2008	2007	2008	2008	Denominazione	Sede	Pr	Attività economica		
1	1	42	52	Tecnocasic Spa	Cagliari	CA	Smaltimento rifiuti	11,8	12.104
2	2	62	182	Nivea Spa - Lavanderia Industriale	Assemini	CA	Servizi di lavanderia	9,1	9.331
3	5	77	200	Clea Srl	Olbia	OT	Servizi di lavanderia	7,9	8.108
4	4	119	143	Ecoserdiana Spa	Cagliari	CA	Smaltimento rifiuti	5,2	5.320
5	3	121	338	Demi Spa	Assemini	CA	Servizi di lavanderia	5,0	5.155
6	24	136	401	Campidano Ambiente Srl	Selargius	CA	Smaltimento rifiuti	4,7	4.777
7	12	163	558	S.I.Ge.C. Società Italiana Gestione Cave Srl	Isili	CA	Smaltimento rifiuti	3,8	3.880
8	7	197	475	Sardinia Ambiente Srl	Cagliari	CA	Smaltimento rifiuti	3,2	3.241
9	9	222	328	Sinergest Olbia Spa	Olbia	OT	Smaltimento rifiuti	2,9	2.960
10	15	243	591	Sten Ambiente Srl	Elmas	CA	Smaltimento rifiuti	2,7	2.743
11	8	244	715	Nuoro Ambiente Spa	Nuoro	NU	Smaltimento rifiuti	2,7	2.731
12	10	257	609	Lisar - Lavanderie Industriali Sarde Spa	Assemini	CA	Servizi di lavanderia	2,6	2.646
13	11	259	778	Sitek Srl	Cagliari	CA	Smaltimento rifiuti	2,6	2.630
14	23	284	470	Asi Ambiente Srl	Sassari	SS	Smaltimento rifiuti	2,4	2.466
15	16	344	765	Mareblu Srl	Oristano	OR	Servizi di lavanderia	2,1	2.110
16	14	365	936	Idroterme Sardara Srl	Cagliari	CA	Centri benessere e stabilimenti termali	1,9	1.979
17	17	414	740	Eco Travel Srl	Assemini	CA	Smaltimento rifiuti	1,8	1.801
18	18	443	899	Ecologica di Francesco Podda & C. Srl	Villasor	CA	Smaltimento rifiuti	1,6	1.678
19	51	510	1395	Egea Srl	Quartu Sant'Elena	CA	Smaltimento rifiuti	1,5	1.489
20	19	642	1467	Shift Srl	Oristano	OR	Smaltimento rifiuti	1,2	1.198
21	21	733	2071	Target Service Srl	Cagliari	CA	Altri Servizi	1,0	1.068
22	22	757	1685	Niuloni Srl Unipersonale	San Teodoro	OT	Smaltimento rifiuti	1,0	1.047
23	29	764	1732	Longoni Srl Con Unico Socio	Cagliari	CA	Smaltimento rifiuti	1,0	1.042
24	32	854	419	Villaservice Sctrl	Villacidro	VS	Smaltimento rifiuti	0,9	947
25	25	885	2221	Cooperativa di Lavoro e Servizio Concordia Sctrl	Terralba	OR	Smaltimento rifiuti	0,9	914
26	45	965	1982	S'Alga Srl	Ozieri	SS	Smaltimento rifiuti	0,8	834
27	28	979	2509	Icaro Sctrl	Ortacesus	CA	Altri Servizi	0,8	824
28	27	1017	1570	Terme di Sardegna	Fordongianus	OR	Centri benessere e stabilimenti termali	0,8	793
29	31	1080	2485	Indresa Srl	Porto Torres	SS	Smaltimento rifiuti	0,7	749
30	30	1104	3634	Geosar Sctrl	Cagliari	CA	Smaltimento rifiuti	0,7	736
31	40	1244	2681	Ecotec Gestione Acqua Srl	Uta	CA	Smaltimento rifiuti	0,6	662
32	52	1253	3540	Ecotecnico Srl	Sassari	SS	Smaltimento rifiuti	0,6	658
33	36	1379	3469	G.P.R. Security Srl	Quartu Sant'Elena	CA	Altri Servizi	0,6	604
34	46	1413	3136	Idrica Gallura Spa	Olbia	OT	Smaltimento rifiuti	0,6	593
35	42	1530	2810	Ecoteam Srl	Assemini	CA	Smaltimento rifiuti	0,5	557
36		1574	3515	Avic Sulcis Srl	Carbonia	CI	Altri Servizi	0,5	543
37	37	1670	3100	Ogliastra Ambiente Srl	Lanusei	OG	Smaltimento rifiuti	0,5	513
38	35	1676	2177	Ecologia Olii Esausti Ec.O.E.	Elmas	CA	Smaltimento rifiuti	0,5	510
39		1909	3026	Europa Servizi Eco Rifiuti Srl *	Porto Torres	SS	Smaltimento rifiuti	0,4	452
40		1941	3774	Line Security Service Srl	Cagliari	CA	Altri Servizi	0,4	444

Fatturato	Variazione V. A. %	Variazione Costo lavoro %	Variazione Costi acquisto %	Variazione Attivo %	ROI %	Turnover	V.A. su Attivo %	V.A. su Valore produzione %	V.A. su Costo del lavoro	Cash flow operating su Attivo %	Dispon. su Esigibilità %	Riserve su Attivo %
valori somma				valori mediani								
211.201	19,6	17,6	7,5	9,0	4,3	1,0	47,5	51,1	1,2	12,8	106,2	2,0
185.805	17,7	17,4	17,8	8,6	7,0	1,2	67,0	62,3	1,3	19,1	108,2	4,1
39.201	11,2	15,0	-7,7	7,6	2,1	0,6	19,7	24,3	1,2	-6,5	125,6	1,0
13.369	13,8	17,2	4,5	3,9	5,3	0,6	43,1	66,5	1,7	16,8	52,5	19,8
12.637	104,3	92,4	14,0	77,7	10,6	1,2	75,5	63,0	1,4	43,6	78,3	1,3
16.364	17,6	7,7	14,4	8,0	5,9	0,7	22,4	31,8	1,7	-2,9	60,8	4,1
7.970	9,1	22,8	3,6	43,8	3,0	0,7	48,0	64,4	1,4	23,4	71,7	17,6
7.059	456,8	246,8	268,3	258,3	8,2	1,3	86,2	66,4	1,3	0,4	107,2	0,0
5.309	63,1	110,5	-30,0	94,9	54,2	1,0	75,4	73,1	32,3	-2,5	375,5	21,7
6.164	-5,6	2,9	13,5	6,1	0,3	0,7	35,8	52,3	1,0	-2,9	100,0	0,3
8.122	10,4	3,9	-14,3	-32,6	26,1	1,7	60,9	35,7	1,9	24,2	417,7	36,4
4.972	45,1	13,2	4,3	2,8	21,0	1,4	74,5	63,8	1,5	49,1	191,4	11,5
4.131	-2,0	6,9	39,3	-1,9	13,6	1,4	92,8	66,1	1,2	49,6	153,5	22,4
4.817	-0,2	-1,6	21,2	1,4	5,6	0,6	35,6	54,1	1,6	11,9	124,9	16,8
3.741	5,1	11,2	-26,0	12,3	3,8	0,6	43,0	66,6	1,1	-14,2	106,9	14,4
6.200	179,9	108,6		248,3	18,9	1,3	50,6	39,2	1,8	41,5	109,3	1,1
3.812	17,9	13,0	33,4	22,9	7,0	1,2	64,2	55,3	1,6	-7,2	98,5	13,3
3.137	1,7	10,1	-2,1	223,0	9,1	0,6	40,0	62,9	1,4	14,9	309,2	16,4
3.954	21,9	43,3	80,8	0,0	13,4	1,2	55,9	45,4	1,6	19,8	93,4	0,7
3.237	20,5	52,8	71,3	31,3	7,2	1,1	56,7	48,6	1,2	40,9	139,0	15,7
2.104		298,8	159,3	79,1	4,3	1,4	95,9	61,8	1,1	22,2	73,2	0,1
1.998	3,5	0,8	21,5	-1,6	57,4	1,4	81,3	56,1	5,0	38,3		30,0
1.377	3,7	17,6	72,4	4,2	-4,7	4,0	310,5	77,6	1,0	66,3	131,4	17,4
1.730	7,6	11,9	40,0	-4,5	7,1	3,6	217,2	59,9	1,1	32,6	79,4	30,4
1.676	46,1	54,4	77,8	2,4	12,8	0,9	55,9	61,0	1,5	25,1	84,4	4,1
6.753	57,3	22,3			-0,5	2,4	33,2	14,0	1,4	18,3	160,5	0,0
1.273	6,9	9,1	-11,9	-3,7	-1,7	1,4	98,8	71,0	1,2	21,2	140,1	2,8
1.444	127,9	204,3	39,2	9,2	5,8	0,4	25,8	47,4	1,7	9,1	62,3	0,2
1.100	5,2	4,2	11,5	18,8	7,4	2,6	191,6	74,9	1,0	16,0	236,2	5,4
1.872	-6,8	-2,8	57,2	48,1	21,4	3,4	143,7	41,6	1,3	50,4	100,2	3,9
1.115	19,6	6,6	-18,9	13,2	17,2	0,4	28,6	63,2	3,1	17,1		79,4
660	7,9	7,4	52,3	83,5	0,6	1,1	118,8	67,3	1,0	35,8	114,0	0,0
1.009	61,1	81,5	-1,0	-0,1	2,5	0,9	59,2	64,6	1,1	-45,0	101,6	2,1
686	219,4	227,3	-71,4	180,6	10,2	3,3	320,2	95,9	1,0	-8,8	92,6	1,0
709	20,6	42,2	62,5	7,5	-1,6	1,2	106,2	85,2	1,0	32,4	48,2	3,2
825	77,0	77,1	17,8	-30,3	4,2	1,0	69,8	71,5	1,1	-4,2	124,1	0,0
951	44,7	49,8	13,0	-10,6	3,4	1,0	59,6	57,5	1,1	-10,4	110,3	22,7
695					-0,6	2,0	156,0	74,6	1,0		103,2	12,4
835	4,3	20,9	-10,5	14,0	33,3	1,3	81,0	60,9	2,4	61,2	243,2	45,3
1.304	-0,8	4,5	21,1	5,2	12,9	1,8	70,5	39,1	1,6	24,5	114,7	1,6
870					12,1	1,1	57,9	50,3	1,8		103,2	1,8
623			50,0		-0,5	2,9	205,6	71,7	1,0	-60,6	100,8	0,0

**CLASSIFICHE DELLE IMPRESE ECCELLENTI
PER MACROSETTORE DI ATTIVITÀ ECONOMICA AL 2008
*PERFORMANCE ECONOMICA***

Classifica delle Imprese Eccellenti al 2008 - Manifattura

PERFORMANCE ECONOMICA | DATI SONO ESPRESSI IN MIGLIAIA DI EURO

Pos. ISD Macros. Cl. V.P. 2008	Pos. ISD Macros. 2008	Pos. Reg. V.A. 2008	Denominazione	Sede	Pr.	Attività economica	totale imprese imprese eccellenti
1	14	9267	Pentagono Srl	Silanus	NU	Abbigliamento	
2	17	3540	Sa.Ve. Srl	Sassari	SS	Recupero e prep. Riciclaggio materiali non metallici	
3	22	5706	Tipografia Pergamena Srl	Tortoli'	OG	Editoria e Stampa	
4	36	7999	Mackoy Srl	Sassari	SS	Alimentari - Zucchero, Caffè, Vari	
5	37	3976	Vetro Piu'	Cagliari	CA	Lavorazione Vetro	
6	39	6965	Container Allestimenti Srl	Sassari	SS	Mezzi di Trasporto	
7	43	7594	Zicheddu-Cossu Societa' Cooperativa	Chiaromonti	SS	Alimentari - Pane e Pasta	
8	71	6537	Comunita' di Sestu Srl	Sestu	CA	Trattamento e Tessitura Fibre	
9	73	5347	Officina Mechanika Industry Srl	Cagliari	CA	Metallo - Lavori di meccanica generale	
10	76	7699	Gonnos Srl	Cagliari	CA	Alimentari - Pane e Pasta	
11	81	8221	Panificio F.M.L. Srl	Goni	CA	Alimentari - Pane e Pasta	
12	82	6691	Officine Imperio	Calangianus	OT	Carpenteria metallica	
13	85	8482	Qerta Srl	Alghero	SS	Alimentari - Zucchero, Caffè, Vari	
14	95	8905	Centro Ortopedico Sardo Srl	Cagliari	CA	Elettronica - Apparecchi medicali e di precisione	
15	102	4861	Basciu Gabriele - Ric. Inerti Srl	Marrubiu	OR	Recupero e prep. Riciclaggio materiali non metallici	
16	108	4783	Controlmar Srl	La Maddalena	OT	Elettronica - Macchine e sistemi informatici	
1	1	3569	Esse. Effe. Srl	Santadi	CI	Trattamento metalli	
2	2	1759	Sarda Compost Srl	Olbia	OT	Chimica	
3	3	2356	Manutenzioni E Protezioni Tecnologiche Srl	Cagliari	CA	Metallo - Lavori di meccanica generale	
4	4	4044	Pegaso Srl	San Teodoro	OT	Mezzi di trasporto - Cantieristica	
5	5	4877	Serra e Serra Marmi Srl	Tempio Pausania	OT	Marmo, Granito e Altri Mat. Edilizia	
6	6	3632	Tek Ref Srl	Simaxis	OR	Ceramica	
7	7	3571	Full Media Service 2002 Srl	Ortacesus	CA	Prodotti in metallo	
8	8	2847	Ga.Pi.Mar. Elettronica Srl	Cagliari	CA	Elettronica - Macchine e apparecchi elettrici	
9	10	3819	Hydrotech Srl	Elmas	CA	Macchine e apparecchi meccanici	
10	18	3738	Flli Corona Srl	Iglesias	CI	Elettronica - Apparecchi medicali e di precisione	
11	20	4834	Pirino Tappezzeria	Sassari	SS	Trattamento e Tessitura Fibre	
12	21	6446	Affilatura Ro-Mac	Olbia	OT	Prodotti in metallo	
13	27	2487	Living Srl	Tempio Pausania	OT	Fabbricazione di giocattoli	
14	30	7069	Digito Srl	Olbia	OT	Elettronica - Macchine e sistemi informatici	
15	33	4370	Panificio Frau	Villasimius	CA	Alimentari - Pane e Pasta	
16	34	1535	Industria Lavorazione Alluminio Srl	Cagliari	CA	Prodotti in metallo	
17	35	2247	So.Co.Man. Srl	Sarroch	CA	Metallo - Lavori di meccanica generale	
18	38	4705	Panificio Artigiano Mulas Mirella Srl	Codriongianos	SS	Alimentari - Pane e Pasta	
19	46	4398	Oleodinamica Piana Srl	Porto Torres	SS	Macchine e apparecchi meccanici	
20	47	7067	Smeralfer Di Fresi E Pasella Srl	Arzachena	OT	Prodotti in metallo	
21	49	3136	Servizi Sanitari Ospedalieri	Sestu	CA	Elettronica - Macchine e apparecchi elettrici	
22	53	5941	Tre Emme - Piccola Srl	Oristano	OR	Macchine e apparecchi meccanici	
23	54	1870	Sa.Po. - Satta & Poggi Srl	Santa Teresa Gallura	OT	Alimentari - Pane e Pasta	
24	56	3451	Filar	Tortoli'	OG	Elettronica - Apparecchi medicali e di precisione	
25	59	4792	Panaglona Srl	Nulvi	SS	Alimentari - Pane e Pasta	
26	64	3431	Comesa - Costruzioni Metalliche Sassaesi Srl	Sassari	SS	Carpenteria metallica	
27	67	2206	Ecos Elettronica Srl	Elmas	CA	Elettronica - Apparecchi medicali e di precisione	
28	72	1764	Agroma	Sassari	SS	Macchine e apparecchi meccanici	
29	84	5155	Nuova Dema	Cagliari	CA	Carpenteria metallica	
30	91	2036	Falegnameria Linealegno Srl	Sassari	SS	Legno	
31	92	4163	Euroinfii	Macomer	NU	Legno	
32	93	5809	Centro Ottico Dessy Srl	Pula	CA	Elettronica - Apparecchi medicali e di precisione	
33	97	7093	Zappu Materiali Edili Srl	Nughedu San Nicolò	SS	Metallo	
34	98	3970	L.T. Srl	Florinas	SS	Marmo, Granito e Altri Mat. Edilizia	

Classe Valore della Produzione 2008	ISD	Trend	Fatturato	Valore aggiunto	Capitale Netto	Roe%	Roi%	Var % Fatturato	Variazione Valore Aggiunto %	Cash flow operating su Attivo %	Valore Aggiunto su Attivo %	Var % Costo lavoro
valori mediani												
			453,0	165,0	119,0	1,6	2,9	0,6	3,3	5,2	19,3	4,3
	5,6		1.347,0	487,0	479,0	15,7	10,3	12,8	10,9	17,0	39,4	11,9
fino a 250 mgl €	7,33	+	23	18	19	45,2	32,0	27,8	50,0	104,0	72,0	0,0
fino a 250 mgl €	7,20	-	230	220	76	14,1	6,1	52,3	54,9	10,7	84,5	51,5
fino a 250 mgl €	7,11	-	201	102	32	25,0	14,0	12,3	3,0	22,6	79,4	22,2
fino a 250 mgl €	6,67	-	80	40	40	35,3	14,0	25,0	11,1	14,0	31,1	16,7
fino a 250 mgl €	6,60	+	190	185	59	20,6	27,3	15,2	17,8	10,9	202,2	10,6
fino a 250 mgl €	6,50	-	136	63	72	15,0	11,0	13,3	3,3	5,7	22,4	33,3
fino a 250 mgl €	6,33	-	135	48	40	33,8	24,6	6,3	-2,0	19,7	78,7	14,8
fino a 250 mgl €	5,27	+	99	75	58	101,4	29,6	4,2	19,0	35,2	60,0	-40,7
fino a 250 mgl €	5,27	+	191	115	48	13,3	12,1	29,1	29,2	28,8	107,0	13,5
fino a 250 mgl €	5,20	+	172	46	22	36,8	18,0	13,2	7,0	5,4	82,9	-3,0
fino a 250 mgl €	5,11	+	102	35	26	50,0	11,6	7,4	-2,8	24,5	25,3	-50,0
fino a 250 mgl €	5,11	+	294	70	43	9,9	9,9	75,0	1,4	58,2	43,3	6,7
fino a 250 mgl €	5,00	+	87	31	24	13,6	8,4	7,4	121,4	27,5	37,1	125,0
fino a 250 mgl €	4,72	+	69	23	65	18,6	26,0	1,5	35,3	27,4	31,5	0,0
fino a 250 mgl €	4,50	+	162	135	291	9,9	10,4	21,8	28,6	11,9	34,1	3,3
fino a 250 mgl €	4,42	+	147	139	140	0,7	1,5	14,0	6,1	9,0	35,6	22,2
250 mgl -1 mln €	9,11	=	256	218	63	29,4	22,5	19,1	8,5	29,5	153,0	19,4
250 mgl -1 mln €	9,11	-	920	488	509	24,1	13,1	29,0	5,6	27,6	38,2	45,9
250 mgl -1 mln €	8,76	-	629	362	80	66,7	29,7	25,5	50,2	20,2	149,3	41,3
250 mgl -1 mln €	8,44	+	633	181	82	72,1	40,8	345,8	524,1	43,7	105,5	1.066,7
250 mgl -1 mln €	8,36	+	263	134	128	7,3	10,2	54,7	8,9	19,6	59,6	10,4
250 mgl -1 mln €	8,06	+	556	213	77	129,8	42,6	19,6	156,6	55,9	91,6	98,2
250 mgl -1 mln €	8,00	-	687	218	190	59,9	17,9	15,3	25,3	18,3	31,1	195,7
250 mgl -1 mln €	7,78	+	700	288	363	84,5	65,9	29,6	82,3	70,6	75,3	0,0
250 mgl -1 mln €	7,78	=	424	196	61	19,8	12,5	8,2	31,5	16,5	97,8	27,5
250 mgl -1 mln €	7,17	-	378	203	121	28,4	22,4	22,7	15,3	34,4	84,1	5,1
250 mgl -1 mln €	7,17	-	279	137	75	16,1	12,9	20,3	25,7	17,3	60,8	32,0
250 mgl -1 mln €	7,11	+	380	78	76	35,9	15,5	11,1	0,0	20,0	26,9	41,2
250 mgl -1 mln €	6,94	+	750	343	284	14,0	18,6	16,5	24,3	39,6	61,4	42,5
250 mgl -1 mln €	6,89	-	283	60	30	42,9	13,1	23,0	9,1	15,8	41,2	-7,7
250 mgl -1 mln €	6,72	+	382	162	42	26,3	15,0	3,8	1,3	32,3	97,0	23,5
250 mgl -1 mln €	6,72	-	655	555	148	0,7	3,5	-13,1	8,2	64,8	122,0	11,7
250 mgl -1 mln €	6,68	-	527	381	121	18,0	7,8	-9,3	1,1	10,8	66,3	11,3
250 mgl -1 mln €	6,50	-	293	142	38	41,3	18,5	14,5	21,4	12,6	105,2	-2,8
250 mgl -1 mln €	6,28	-	245	161	78	2,6	6,8	-1,6	20,1	11,0	84,1	25,9
250 mgl -1 mln €	6,22	+	274	60	41	46,2	16,7	13,2	30,4	21,2	29,6	125,0
250 mgl -1 mln €	6,11	-	353	257	74	52,9	35,5	-1,1	-6,9	98,0	144,8	-4,0
250 mgl -1 mln €	6,07	+	334	94	128	33,8	18,9	15,2	27,0	8,4	41,4	-4,3
250 mgl -1 mln €	6,06	+	771	460	308	7,6	6,4	5,2	22,3	19,2	47,7	36,0
250 mgl -1 mln €	6,00	-	323	227	782	-0,7	1,2	11,4	33,5	5,0	10,8	17,9
250 mgl -1 mln €	5,83	+	300	138	157	50,2	26,9	22,0	23,2	35,5	51,6	-27,9
250 mgl -1 mln €	5,56	-	522	228	234	0,0	2,0	17,6	2,2	-30,8	50,4	15,4
250 mgl -1 mln €	5,39	+	729	389	1.826	6,9	8,9	39,7	16,1	28,9	19,6	12,4
250 mgl -1 mln €	5,27	+	0	486	1.546	14,7	12,3		22,1	12,2	19,0	20,0
250 mgl -1 mln €	5,06	-	272	122	51	12,8	11,8	-9,3	-9,0	13,3	95,7	-15,6
250 mgl -1 mln €	4,94	-	926	422	257	7,3	4,1	12,9	-0,5	8,6	43,1	-2,2
250 mgl -1 mln €	4,89	+	656	174	112	109,9	21,2	60,8	112,2	60,9	40,1	25,0
250 mgl -1 mln €	4,83	-	287	98	76	18,8	8,8	-6,5	-8,4	-2,3	27,9	3,6
250 mgl -1 mln €	4,72	+	519	59	116	9,0	8,3	10,9	3,5	21,1	18,9	4,3
250 mgl -1 mln €	4,66	+	400	185	372	1,9	4,0	20,1	17,8	13,3	35,3	17,0

segue **Classifica delle Imprese Eccellenti al 2008 - Manifattura**

PERFORMANCE ECONOMICA | DATI SONO ESPRESSI IN MIGLIAIA DI EURO

Pos. ISD Macros. Cl. V.P. 2008	Pos. ISD Macros. 2008	Pos. Reg. V.A. 2008	Denominazione	Sede	Pr.	Attività economica	totale imprese imprese eccellenti
35	99	2172	Cooperativa Artigiana Tipografica Editoriale Nicolo' Canelles Srl	Iglesias	CI	Editoria e Stampa	
36	100	2547	Nuova Sarda A.P.E.G. Srl	Nuraminis	CA	Macchine e apparecchi meccanici	
37	107	4523	S.L.P.-Societa' Lavorazione Pomice Srl	Cagliari	CA	Marmo, Granito e Altri Mat. Edilizia	
38	113	5773	Costruzioni Meccaniche Dettori Srl	Tula	SS	Macchine e apparecchi meccanici	
39	115	2452	Tipografia La Nebiolina	Olbia	OT	Editoria e Stampa	
40	116	4274	Caseificio del Campidano Srl	Guspini	VS	Alimentari - Latte	
41	119	3671	Syngraph - Piccola Srl	Monastir	CA	Editoria e Stampa	
1	9	1850	Ecocentro Demolizioni Srl	Orosei	NU	Recupero e prep. Riciclaggio	
2	11	831	Sarda Costruzioni Industriali Riparazioni Navali Srl	Iglesias	CI	Mezzi di trasporto - Cantieristica	
3	12	654	Baffigo e Meloni Srl	Arzachena	OT	Alimentari - Pane e Pasta	
4	15	952	Nordlegno Srl	Calangianus	OT	Legno	
5	16	3462	Oligamma It Srl	Nuoro	NU	Elettronica - Macchine e sistemi informatici	
6	19	1016	Ideal Sistem Srl	Sassari	SS	Plastica	
7	24	657	Gibbons Sarda Srl	Cagliari	CA	Prodotti in metallo	
8	25	1525	Colledan Produzioni Srl	Selargius	CA	Plastica	
9	26	1123	Iso.Ref Srl	Santadi	CI	Altre Manifatturiere	
10	28	1968	Caralis Srl	Cagliari	CA	Mezzi di Trasporto	
11	29	1180	Talloru Salvatore Srl	Serrenti	VS	Prodotti in metallo	
12	40	494	Oes - Officine Elettromeccaniche Sarde Srl	Elmas	CA	Elettronica - Macchine e apparecchi elettrici	
13	41	670	Massidda Ascensori	Cagliari	CA	Macchine e apparecchi meccanici	
14	42	1109	Laborvetro Srl	Cagliari	CA	Lavorazione Vetro	
15	44	1623	Tiemme Officine Grafiche Srl	Cagliari	CA	Editoria e Stampa	
16	48	686	Ariete Edizioni Srl	Cagliari	CA	Editoria e Stampa	
17	57	756	Neon Europa Srl	Elmas	CA	Elettronica - Macchine e apparecchi elettrici	
18	60	1190	Emmeciemme Manufatti In Cemento Srl	Olbia	OT	Prodotti in calcestruzzo, cemento e gesso	
19	63	1003	Eurozinc	Orani	NU	Trattamento metalli	
20	65	5108	An.Sa.F. Angioni Sarcidano Fiocchi Srl	Gergei	CA	Alimentari - Mangimi	
21	66	1273	Sardachem Srl	Uta	CA	Chimica	
22	68	768	So.Ma. Ricicla Srl	Selargius	CA	Recupero e prep. Riciclaggio materiali non metallici	
23	69	945	Sidertecnica Srl	Cagliari	CA	Macchine e apparecchi meccanici	
24	70	286	Nuova Beton Srl	Cagliari	CA	Prodotti in calcestruzzo, cemento e gesso	
25	75	499	La Tazza D'Oro Srl	Cagliari	CA	Alimentari - Zucchero, Caffè, Vari	
26	77	477	Gesam Srl	Sassari	SS	Recupero e prep. Riciclaggio materiali non metallici	
27	79	514	So.Pin. & C. Srl	Iglesias	CI	Prodotti in calcestruzzo, cemento e gesso	
28	83	978	La Casa del Grano Srl	Elmas	CA	Alimentari - Pane e Pasta	
29	87	1648	Sarda Rottami Srl	Porto Torres	SS	Recupero e prep. Riciclaggio	
30	89	1885	Officine Ortopediche Dr. Amedeo Incerpi Srl	Cagliari	CA	Elettronica - Apparecchi medicali e di precisione	
31	96	611	P.M. 3 Srl	Aglientu	OT	Prodotti in calcestruzzo, cemento e gesso	
32	103	1619	Ediffer Srl	Orani	NU	Trattamento metalli	
33	104	1053	Riso Della Sardegna Spa	Oristano	OR	Alimentari - Granaglie	
34	105	972	F.Lli Massa Srl	Assemini	CA	Legno	
35	109	1181	Ca.Ma.C. - Cave e Manufatti di Cemento Srl	Alghero	SS	Marmo, Granito e Altri Mat. Edilizia	
36	111	650	Tensiter Sarda Srl	Cagliari	CA	Prodotti in calcestruzzo, cemento e gesso	
37	118	1559	Medi.Se.C. Infissi Srl	Sassari	SS	Carpenteria metallica	
38	120	1271	Inerti Sardegna Srl	Budoni	OT	Marmo, Granito e Altri Mat. Edilizia	
39	121	3836	Zinco L.A.S.A. Srl	Donori'	CA	Trattamento metalli	
40	122	817	Pietra Artistica Internazionale Srl	Orosei	NU	Marmo, Granito e Altri Mat. Edilizia	
41	123	1985	Cooperativa Allevatori Tallaroga Srl	Villamassargia	CI	Alimentari - Latte	
42	124	558	Sarda Tegole Srl	Porto Torres	SS	Prodotti in calcestruzzo, cemento e gesso	

Classe Valore della Produzione 2008	ISD	Trend	Fatturato	Valore aggiunto	Capitale Netto	Roe%	Roi%	Var % Fatturato	Variazione Valore Aggiunto %	Cash flow operating su Attivo %	Valore Aggiunto su Attivo %	Var % Costo lavoro
valori mediani												
			453,0	165,0	119,0	1,6	2,9	0,6	3,3	5,2	19,3	4,3
	5,6		1.347,0	487,0	479,0	15,7	10,3	12,8	10,9	17,0	39,4	11,9
250 mg/l -1 mln €	4,61	+	802	396	739	6,3	4,9	10,0	8,2	8,9	28,8	15,8
250 mg/l -1 mln €	4,60	-	839	332	77	107,8	17,0	-0,6	24,8	8,8	91,1	15,4
250 mg/l -1 mln €	4,50	-	383	154	282	0,0	1,7	-4,7	23,2	5,8	33,3	31,1
250 mg/l -1 mln €	4,33	-	259	100	439	1,5	2,2	29,5	8,7	8,9	16,7	54,2
250 mg/l -1 mln €	4,33	-	449	349	76	-11,2	-0,3	-4,7	6,7	40,8	118,7	10,2
250 mg/l -1 mln €	4,28	-	741	168	356	16,7	9,6	19,1	18,3	15,8	13,8	-2,9
250 mg/l -1 mln €	4,28	+	427	209	90	2,2	4,2	1,7	4,0	15,9	52,1	4,2
1 mln - 5 mln €	7,78	+	1.031	464	554	31,1	14,3	20,7	16,3	35,3	36,5	87,2
1 mln - 5 mln €	7,78	-	1.733	973	367	3,6	5,3	15,1	9,8	18,4	81,5	17,2
1 mln - 5 mln €	7,56	-	2.274	1.180	226	1,0	6,8	4,8	6,1	17,6	110,1	13,5
1 mln - 5 mln €	7,33	+	1.800	857	1.065	9,5	10,3	16,3	1,1	19,8	48,7	2,0
1 mln - 5 mln €	7,33	+	1.333	226	235	21,1	9,9	10,2	16,5	34,0	30,1	4,8
1 mln - 5 mln €	7,17	+	2.690	793	311	33,5	14,3	5,5	3,9	6,1	70,4	10,5
1 mln - 5 mln €	7,00	+	1.810	1.176	250	39,8	20,1	4,0	25,2	26,5	118,6	20,0
1 mln - 5 mln €	7,00	+	1.507	558	477	21,8	19,0	4,2	-0,2	27,4	71,4	2,7
1 mln - 5 mln €	7,00	-	1.557	726	481	30,3	13,3	15,2	3,9	17,9	65,4	6,9
1 mln - 5 mln €	6,89	+	2.007	438	572	30,1	22,6	31,8	44,6	31,0	40,9	4,4
1 mln - 5 mln €	6,89	=	1.480	696	757	15,6	13,3	2,2	8,8	23,8	51,6	-2,4
1 mln - 5 mln €	6,50	+	3.125	1.515	1.105	0,6	4,9	16,9	19,3	25,6	62,3	23,7
1 mln - 5 mln €	6,44	-	2.321	1.160	616	47,1	24,0	73,1	70,1	-24,7	51,8	101,4
1 mln - 5 mln €	6,44	=	1.385	734	2.123	5,6	4,4	6,5	1,9	12,4	37,8	4,3
1 mln - 5 mln €	6,28	+	1.001	527	436	44,5	15,5	11,3	18,4	31,7	38,5	9,4
1 mln - 5 mln €	6,20	-	1.942	1.133	1.671	32,3	42,3	-0,2	-3,4	42,2	76,2	-2,0
1 mln - 5 mln €	5,94	-	2.409	1.047	1.591	3,7	5,9	12,8	-1,0	16,7	55,1	5,1
1 mln - 5 mln €	5,83	-	1.361	687	1.146	3,6	3,3	4,6	-8,5	8,0	27,9	33,0
1 mln - 5 mln €	5,56	+	1.801	806	790	12,9	7,4	23,0	16,5	6,6	38,9	49,7
1 mln - 5 mln €	5,51	-	1.735	124	171	26,5	8,0	24,6	30,5	0,5	16,2	34,3
1 mln - 5 mln €	5,44	-	4.133	651	738	16,5	12,0	5,1	0,0	38,5	27,9	0,8
1 mln - 5 mln €	5,39	-	1.259	1.038	2.017	2,5	3,4	-8,4	10,8	9,9	28,9	24,7
1 mln - 5 mln €	5,33	+	2.317	864	1.397	1,6	5,2	21,4	11,1	20,8	28,8	8,7
1 mln - 5 mln €	5,28	-	2.399	2.454	8.418	16,0	23,0	-9,4	-5,5	53,4	30,9	-29,0
1 mln - 5 mln €	5,22	-	4.212	1.500	5.774	3,8	5,5	3,0	-3,8	25,4	18,7	12,1
1 mln - 5 mln €	5,17	+	2.511	1.563	1.708	50,5	24,7	37,6	38,4	36,3	36,7	39,7
1 mln - 5 mln €	5,17	-	2.917	1.483	967	23,4	8,5	-1,5	9,3	2,2	35,5	8,8
1 mln - 5 mln €	5,11	+	2.446	824	1.690	2,1	4,1	4,0	13,7	8,3	27,6	3,7
1 mln - 5 mln €	5,00	+	2.172	520	663	0,5	1,5	2,9	4,4	14,8	49,0	26,5
1 mln - 5 mln €	4,94	+	1.464	456	232	21,0	12,1	26,5	22,9	19,0	45,3	11,0
1 mln - 5 mln €	4,72	=	4.790	1.266	2.568	16,8	13,3	14,7	35,1	-36,0	24,2	5,1
1 mln - 5 mln €	4,50	+	3.229	527	586	18,0	9,8	36,1	89,6	22,9	29,5	10,2
1 mln - 5 mln €	4,50	+	3.698	766	712	17,7	8,8	1,0	3,2	11,0	25,7	-5,0
1 mln - 5 mln €	4,50	-	2.129	831	496	0,4	4,5	-4,7	4,7	11,7	34,9	1,8
1 mln - 5 mln €	4,33	-	867	696	452	2,8	3,4	-4,4	3,7	22,3	42,6	6,1
1 mln - 5 mln €	4,33	+	3.071	1.187	3.496	9,6	10,8	8,9	22,0	18,0	28,2	-1,0
1 mln - 5 mln €	4,28	+	1.876	549	1.745	1,3	4,3	40,0	3,4	9,1	15,2	0,0
1 mln - 5 mln €	4,22	+	1.416	652	946	3,2	6,6	27,7	9,4	4,8	24,7	19,0
1 mln - 5 mln €	4,22	+	2.680	196	718	6,0	5,0	19,4	13,3	21,8	13,4	19,0
1 mln - 5 mln €	4,22	+	2.877	995	1.437	0,4	3,3	49,7	60,7	5,6	25,0	47,8
1 mln - 5 mln €	4,22	-	1.672	434	959	0,0	1,3	58,8	13,6	8,6	14,2	31,1
1 mln - 5 mln €	4,17	-	3.432	1.394	1.722	-2,7	0,3	-9,9	-1,4	16,7	36,4	33,4

segue **Classifica delle Imprese Eccellenti al 2008 - Manifattura**

PERFORMANCE ECONOMICA | DATI SONO ESPRESSI IN MIGLIAIA DI EURO

Pos. ISD Macros. Cl. V.P. 2008	Pos. ISD Macros. 2008	Pos. Reg. V.A. 2008	Denominazione	Sede	Pr.	Attività economica	totale imprese imprese eccellenti
1	13	346	Manifattura N.P. Srl	Sassari	SS	Prodotti in calcestruzzo, cemento e gesso	
2	23	111	Reno Srl	Portoscuso	CI	Metallo - Lavori di meccanica generale	
3	31	354	Ftr Srl	Elmas	CA	Prodotti in metallo	
4	32	490	E.P. Supercarni Srl	Cagliari	CA	Alimentari - Carne	
5	45	345	Minersarda Spa	Villaspeciosa	CA	Marmo, Granito e Altri Mat. Edilizia	
6	50	217	Fiber Plast Srl	Cagliari	CA	Plastica	
7	51	448	Eco Silam Srl	Sestu	CA	Recupero e prep. Riciclaggio	
8	52	626	Eurofeed Srl	Bortigali	NU	Alimentari - Mangimi	
9	55	17	Editoriale La Nuova Sardegna Spa	Sassari	SS	Editoria e Stampa	
10	58	179	C.M.F. Spa	Cagliari	CA	Prodotti in metallo	
11	61	142	Sices E. & I. Srl	Porto Torres	SS	Elettronica - Macchine e apparecchi elettrici	
12	62	161	Calcidrata Spa	Cagliari	CA	Cemento, Calce e Gesso	
13	74	20	L'Unione Sarda Spa	Cagliari	CA	Editoria e Stampa	
14	78	23	Fluorsid Spa	Assemini	CA	Chimica	
15	80	216	Mecpolires Workings Group Spa	Cagliari	CA	Metallo - Lavori di meccanica generale	
16	86	411	Olbia Boat Service Srl	Olbia	OT	Mezzi di trasporto - Cantieristica	
17	88	88	Meccanica Costruzioni Spa	Sassari	SS	Carpenteria metallica	
18	90	25	Isolex Spa	Porto Torres	SS	Altre Manifatturiere	
19	94	9	Eurallumina Spa	Portoscuso	CI	Metallo	
20	101	16	Intermare Sarda Spa	Tortoli'	OG	Macchine e apparecchi meccanici	
21	106	207	Cen.Tra.L. - Centro Trasformazione Latte Srl	Serrenti	VS	Alimentari - Latte	
22	110	19	Arcola Petrolifera Spa	Sarroch	CA	Petrolio	
23	112	114	Anodal Spa	Oristano	OR	Trattamento metalli	
24	114	102	Antica Fornace Villa di Chiesa Srl	Cagliari	CA	Gomma	
25	117	44	F.Li Pinna Industria Casearia Spa	Thiesi	SS	Alimentari - Latte	

Classe Valore della Produzione 2008	ISD	Trend	Fatturato	Valore aggiunto	Capitale Netto	Roe%	Roi%	Var % Fatturato	Variazione Valore Aggiunto %	Cash flow operating su Attivo %	Valore Aggiunto su Attivo %	Var % Costo lavoro
valori mediani												
			453,0	165,0	119,0	1,6	2,9	0,6	3,3	5,2	19,3	4,3
	5,6		1.347,0	487,0	479,0	15,7	10,3	12,8	10,9	17,0	39,4	11,9
oltre 5 mln €	7,33	+	5.867	2.096	1.848	36,9	17,2	28,5	60,2	34,6	38,4	33,7
oltre 5 mln €	7,11	+	7.082	5.824	3.516	36,9	10,3	131,3	129,3	18,7	65,3	96,6
oltre 5 mln €	6,78	=	6.299	2.055	1.568	15,9	9,8	-11,6	10,8	12,7	39,9	25,2
oltre 5 mln €	6,78	+	7.977	1.530	1.241	0,7	3,7	40,3	36,2	45,5	50,9	43,5
oltre 5 mln €	6,28	+	6.668	2.108	2.062	19,9	13,0	7,7	12,4	6,4	44,5	1,6
oltre 5 mln €	6,11	+	5.621	3.036	3.049	19,9	17,2	-8,8	25,3	23,0	50,6	28,2
oltre 5 mln €	6,11	-	5.812	1.665	1.691	19,5	15,0	-2,7	6,5	31,1	50,9	4,3
oltre 5 mln €	6,11	-	10.444	1.243	1.590	43,6	11,3	13,8	71,2	-4,3	22,5	13,0
oltre 5 mln €	6,00	-	36.286	23.391	19.157	17,4	13,6	-1,4	-4,4	12,9	53,9	11,0
oltre 5 mln €	5,89	+	7.801	3.581	2.960	16,9	13,5	12,1	1,6	11,4	65,7	4,6
oltre 5 mln €	5,83	+	8.053	4.513	4.578	2,8	3,7	2.296,7	1.332,7	-48,4	44,3	1.369,1
oltre 5 mln €	5,61	+	20.814	3.988	9.889	6,1	6,4	11,9	2,2	9,1	24,2	-1,5
oltre 5 mln €	5,22	+	38.684	18.810	41.154	8,0	8,1	7,8	-5,9	10,1	31,6	0,5
oltre 5 mln €	5,17	+	106.625	17.615	26.232	11,9	9,0	28,3	38,0	13,8	27,2	12,3
oltre 5 mln €	5,17	-	5.055	3.042	2.461	0,7	3,7	6,4	9,2	1,4	37,5	16,0
oltre 5 mln €	5,00	-	5.505	1.806	2.957	5,9	7,6	14,9	-0,5	8,5	29,9	1,5
oltre 5 mln €	4,95	-	10.513	6.948	5.555	2,2	4,7	-1,0	-7,0	11,2	76,8	-1,8
oltre 5 mln €	4,94	-	56.156	16.696	16.380	5,7	5,9	0,0	-4,7	13,5	27,1	10,3
oltre 5 mln €	4,78	-	227.588	41.249	99.946	-1,5	0,9	7,7	-13,2	19,6	19,1	-1,2
oltre 5 mln €	4,56	+	128.108	24.174	17.711	46,8	19,4	35,1	121,8	-0,6	37,4	24,0
oltre 5 mln €	4,50	-	15.061	3.111	8.386	1,5	2,6	4,3	8,5	-3,9	20,8	22,5
oltre 5 mln €	4,33	+	1.197.125	21.044	47.308	25,9	11,6	24,6	69,2	36,2	14,0	9,8
oltre 5 mln €	4,33	-	28.846	5.728	19.892	6,2	6,0	-1,2	12,0	6,4	17,8	7,5
oltre 5 mln €	4,33	+	8.292	6.131	28.790	0,0	0,1	-4,8	0,8	27,6	17,4	21,3
oltre 5 mln €	4,28	-	59.292	11.780	15.923	1,8	4,4	8,5	2,5	-6,7	21,0	5,5

Classifica delle Imprese Eccellenti al 2008 - Costruzioni

PERFORMANCE ECONOMICA | DATI SONO ESPRESSI IN MIGLIAIA DI EURO

Pos. ISD Macros. Cl. V.P. 2008	Pos. ISD Macros. 2008	Pos. Reg. V.A. 2008	Denominazione	Sede	Pr.	Attività economica	totale imprese imprese eccellenti
1	1	4882	Caboni Ristrutturazioni Srl	Cagliari	CA	Costruzioni - Edilizia e Genio Civile	
2	3	6007	Millenium Installazioni Srl	Calasetta	CI	Costruzioni - Installazione Servizi in Fabbricato	
3	19	4788	Polo Costruzioni Srl	Sassari	SS	Costruzioni - Edilizia e Genio Civile	
4	20	7013	Imm.Cos. - Paghe e Lavoro Srl	Olbia	OT	Costruzioni - Edilizia e Genio Civile	
5	21	5580	Società Cooperativa Edilizia Quattropi	Santa Maria Coghinas	SS	Costruzioni - Edilizia e Genio Civile	
6	27	6158	C.E.A.S. Srl	Bari Sardo	OG	Costruzioni - Edilizia e Genio Civile	
7	28	6664	Edil Costruzioni 3G Srl.	Uri	SS	Costruzioni	
8	35	4557	Eco - Control - Ambiente Sicurezza Qualità Srl	Villa San Pietro	CA	Costruzioni - Edilizia e Genio Civile	
9	42	7438	Accadueò Srl	Alghero	SS	Costruzioni - Installazione Servizi in Fabbricato	
10	43	4812	Edil Gen Srl	Sassari	SS	Costruzioni - Edilizia e Genio Civile	
11	58	6074	Trivel.Co.M. - Trivellazioni e Costruzioni Metalliche di Monti e Sacch	Calasetta	CI	Costruzioni - Cantieri Edili	
12	67	7187	Edileuro Srl	Narbolia	OR	Costruzioni - Edilizia e Genio Civile	
13	73	6866	Atpr Srl	Sassari	SS	Costruzioni - Installazione Servizi in Fabbricato	
14	74	5073	Pronto Intervento Planetta - P.I.P. Srl	Sassari	SS	Costruzioni - Edilizia e Genio Civile	
15	80	4665	Bonaera Società Cooperativa Sociale - Onlus	Osilo	SS	Costruzioni - Edilizia e Genio Civile	
16	99	8061	Edilpiemme Costruzioni Srl	Monseerrato	CA	Costruzioni - Edilizia e Genio Civile	
17	103	4121	Costruzioni Edilizie Commerciali Artigianali Turis	Cagliari	CA	Costruzioni - Edilizia e Genio Civile	
18	105	6542	B.T.P. Costruzioni Piccola Srl	Villamassargia	CI	Costruzioni - Edilizia e Genio Civile	
19	107	8302	Ivanedil Srl	Tempio Pausania	OT	Costruzioni - Edilizia e Genio Civile	
20	123	8468	Sar & Sab Srl	Cagliari	CA	Costruzioni - Installazione Servizi in Fabbricato	
1	2	5432	Mlm Impianti Srl	Sant'Antioco	CI	Costruzioni - Installazione Servizi in Fabbricato	
2	5	2347	Ca.Fra.R. Srl	Villamar	VS	Costruzioni - Installazione Servizi in Fabbricato	
3	8	3139	Climat&C. Srl	Olbia	OT	Costruzioni - Installazione Servizi in Fabbricato	
4	10	3272	M.Tech Società Cooperativa	Cagliari	CA	Costruzioni - Installazione Servizi in Fabbricato	
5	11	5912	C.T.M. Impianti Srl	Sassari	SS	Costruzioni - Installazione Servizi in Fabbricato	
6	14	3206	Artcasastudio Srl	Cagliari	CA	Costruzioni - Edilizia e Genio Civile	
7	16	4472	Co.Ed.I.S. Srl	Sassari	SS	Costruzioni - Edilizia e Genio Civile	
8	17	4474	Edil Essegi Srl	Aglientu	OT	Costruzioni - Edilizia e Genio Civile	
9	22	2408	Sis. & Tec. Srl	Selargius	CA	Costruzioni - Installazione Servizi in Fabbricato	
10	23	2437	Edil C.M.T.S. Piccola Srl	Sassari	SS	Costruzioni - Edilizia e Genio Civile	
11	25	4866	Due A Costruzioni Srl	Monseerrato	CA	Costruzioni - Edilizia e Genio Civile	
12	26	6242	Servizio Clima Srl	Quartu Sant'Elena	CA	Costruzioni - Installazione Servizi in Fabbricato	
13	29	2805	Dmg Costruzioni Srl	Budoni	OT	Costruzioni - Cantieri Edili	
14	31	2767	Tecno Impianti Srl	Arzachena	OT	Costruzioni - Installazione Servizi in Fabbricato	
15	33	1956	Fratelli Putzu - Compagnia Generale Appalti - Srl	Pattada	SS	Costruzioni - Edilizia e Genio Civile	
16	34	3400	Sanna Vittore Srl	Ozieri	SS	Costruzioni - Edilizia e Genio Civile	
17	36	6708	Fratelli Amadu Trivellazioni	Loiri Porto San Paolo	OT	Costruzioni - Edilizia e Genio Civile	
18	37	1404	Società Gestione Servizi Domus De Maria - Chia Spa	Domus De Maria	CA	Costruzioni - Completamento Edifici	
19	41	4138	Santa Teresina Srl	Arzachena	OT	Costruzioni - Cantieri Edili	
20	44	5166	Idralclima Srl	Olbia	OT	Costruzioni - Installazione Servizi in Fabbricato	
21	45	2407	AssoCostruzioni Srl	Elmas	CA	Costruzioni - Edilizia e Genio Civile	
22	46	2010	Corongiu Impiantistica	San Gavino Monreale	VS	Costruzioni - Installazione Servizi in Fabbricato	
23	48	2387	Ri.Ma. Service Srl	Cagliari	CA	Costruzioni - Edilizia e Genio Civile	
24	52	2560	Edilagricola Service	Sassari	SS	Costruzioni - Edilizia e Genio Civile	
25	53	3629	Edil Far	Siliqua	CA	Costruzioni - Completamento Edifici	
26	54	3197	Servtur Srl	San Teodoro	OT	Costruzioni - Installazione Servizi in Fabbricato	
27	55	1735	Ro.La.An. Srl	Tortoli'	OG	Costruzioni - Installazione Servizi in Fabbricato	
28	56	1637	Società Edilizia Direzionale Srl	Cagliari	CA	Costruzioni - Edilizia e Genio Civile	
29	57	4017	Futura Costruzioni Srl	Senorbi'	CA	Costruzioni - Edilizia e Genio Civile	
30	61	2100	G.Elettra di Garau Alessandro Srl	Nuoro	NU	Costruzioni - Installazione Servizi in Fabbricato	

Classe Valore della Produzione 2008	ISD	Trend	Fatturato	Valore aggiunto	Capitale Netto	Roe%	Roi%	Var % Fatturato	Variazione Valore Aggiunto %	Cash flow operating su Attivo %	Valore Aggiunto su Attivo %	Var % Costo lavoro
valori mediani												
			260,0	107,0	55,0	6,7	3,9	3,4	11,3	2,2	15,1	5,5
	6,0		628,0	295,0	154,0	29,0	14,6	19,2	22,6	23,3	59,9	15,8
fino a 250 mgl €	9,47	=	216	134	20	21,1	12,7	46,9	50,6	25,4	188,7	58,4
fino a 250 mgl €	9,11	+	208	92	36	42,3	18,4	21,6	67,3	23,3	89,3	117,9
fino a 250 mgl €	8,06	-	221	139	34	95,7	25,2	-10,2	31,1	19,4	135,0	4,3
fino a 250 mgl €	8,00	+	94	61	34	6,1	6,7	27,0	56,4	20,2	102,5	60,0
fino a 250 mgl €	7,87	+	120	107	78	41,9	25,1	4,3	8,1	87,4	86,6	7,4
fino a 250 mgl €	7,73	+	147	87	18	31,3	10,1	33,6	29,9	25,3	110,1	26,7
fino a 250 mgl €	7,47	+	93	71	29	3,6	9,4	13,4	9,2	11,3	134,0	0,0
fino a 250 mgl €	7,17	+	240	152	60	74,5	27,1	18,8	33,3	15,2	100,3	21,4
fino a 250 mgl €	7,11	+	169	51	30	-3,4	1,2	55,0	13,3	22,2	59,6	65,4
fino a 250 mgl €	7,07	+	290	138	74	53,0	19,5	25,5	15,0	52,0	53,9	34,9
fino a 250 mgl €	6,22	+	213	90	76	18,8	7,6	30,7	23,3	20,8	27,5	50,0
fino a 250 mgl €	5,83	+	118	57	68	51,0	41,1	38,8	1,8	40,2	54,5	-31,3
fino a 250 mgl €	5,61	+	150	65	34	83,3	36,4	33,9	109,7	2,1	69,5	86,7
fino a 250 mgl €	5,61	+	272	126	22	30,8	11,1	11,9	14,5	71,0	82,1	7,1
fino a 250 mgl €	5,40	+	219	145	22	25,6	8,7	12,9	-6,5	47,0	252,2	-12,5
fino a 250 mgl €	4,67	+	104	38	63	40,4	21,6	23,8	22,6	49,0	37,3	1.000,0
fino a 250 mgl €	4,67	+	205	176	313	13,6	5,2	36,7	12,8	6,2	13,8	1,4
fino a 250 mgl €	4,58	+	156	75	20	-5,0	0,0	100,0	19,0	19,5	86,2	21,7
fino a 250 mgl €	4,51	-	60	34	52	28,3	19,5	53,8	161,5	-5,9	33,2	300,0
fino a 250 mgl €	4,13	+	71	31	44	51,4	30,7	16,4	19,2	3,4	35,2	-57,1
250 mgl -1 mln €	9,11	-	254	112	107	59,4	39,8	5,4	27,3	40,6	84,2	37,5
250 mgl -1 mln €	8,89	-	540	365	129	52,9	25,4	7,8	34,7	30,5	98,6	54,1
250 mgl -1 mln €	8,67	=	843	256	141	43,1	24,5	19,1	30,6	32,4	69,8	49,0
250 mgl -1 mln €	8,50	-	351	243	63	103,6	34,7	13,6	29,9	-6,9	153,3	14,5
250 mgl -1 mln €	8,50	-	373	95	66	35,7	21,4	-10,1	28,4	42,3	56,5	74,2
250 mgl -1 mln €	8,22	-	554	250	81	53,5	24,3	9,5	31,6	9,9	103,1	43,4
250 mgl -1 mln €	8,13	+	338	157	45	58,8	23,2	31,5	13,8	39,7	104,0	1,7
250 mgl -1 mln €	8,06	=	346	157	87	55,3	34,6	36,2	4,7	53,3	89,0	3,5
250 mgl -1 mln €	7,83	-	825	356	215	52,2	24,4	0,0	23,6	57,7	59,6	30,0
250 mgl -1 mln €	7,82	-	443	352	57	-3,4	4,2	11,9	4,5	28,9	212,0	11,1
250 mgl -1 mln €	7,78	+	315	135	42	43,5	14,8	62,4	2,3	68,3	83,1	-4,3
250 mgl -1 mln €	7,78	+	274	84	48	13,2	11,9	7,5	6,3	25,4	62,7	7,8
250 mgl -1 mln €	7,39	-	547	293	313	4,2	5,2	16,4	4,6	26,2	60,5	16,1
250 mgl -1 mln €	7,33	-	962	297	232	58,5	21,9	35,1	8,8	-8,8	39,0	78,6
250 mgl -1 mln €	7,24	-	969	440	501	42,0	38,3	19,2	4,8	73,0	64,5	-25,6
250 mgl -1 mln €	7,24	-	325	231	51	28,9	20,0	18,6	41,7	-56,9	144,4	41,0
250 mgl -1 mln €	7,17	+	258	70	40	45,8	12,8	15,2	18,6	26,1	37,3	950,0
250 mgl -1 mln €	7,17	-	909	597	153	-0,7	7,6	-1,1	4,0	11,3	105,5	5,7
250 mgl -1 mln €	7,11	+	388	176	104	23,8	15,3	55,2	12,8	75,8	71,0	26,8
250 mgl -1 mln €	7,06	=	271	122	92	23,2	32,7	-11,1	20,8	37,2	108,0	25,9
250 mgl -1 mln €	6,98	+	368	356	53	53,0	23,8	17,9	35,4	42,7	249,0	31,4
250 mgl -1 mln €	6,95	+	913	428	99	78,3	20,8	15,9	37,2	61,9	91,6	22,4
250 mgl -1 mln €	6,72	+	414	358	55	26,5	22,8	34,0	26,1	26,3	214,4	38,1
250 mgl -1 mln €	6,67	-	421	329	166	36,6	11,3	5,0	5,1	15,1	40,8	-9,0
250 mgl -1 mln €	6,50	-	317	213	61	103,2	45,1	-3,4	10,4	59,3	126,4	-25,9
250 mgl -1 mln €	6,50	=	673	251	368	8,7	9,1	71,7	21,3	8,4	45,9	5,0
250 mgl -1 mln €	6,28	+	899	494	130	28,7	11,3	15,6	3,8	40,4	79,8	-2,4
250 mgl -1 mln €	6,27	-	0	522	4.229	8,1	11,6		3,0	15,7	12,1	5,0
250 mgl -1 mln €	6,22	+	337	183	187	47,4	22,7	89,3	21,2	50,0	43,8	3,3
250 mgl -1 mln €	6,00	+	546	409	447	34,0	25,9	13,0	39,1	24,6	51,9	-5,4

segue **Classifica delle Imprese Eccellenti al 2008 - Costruzioni**

PERFORMANCE ECONOMICA | DATI SONO ESPRESSI IN MIGLIAIA DI EURO

Pos. ISD Macros. Cl. V.P. 2008	Pos. ISD Macros. 2008	Pos. Reg. V. A. 2008	Denominazione	Sede	Pr.	Attività economica	totale imprese imprese eccellenti
31	62	3238	Tutto Clima Srl	Selargius	CA	Costruzioni - Installazione Servizi in Fabbricato	
32	63	4353	N & D Costruzioni Srl	Cagliari	CA	Costruzioni - Edilizia e Genio Civile	
33	65	3393	Effeti Srl	Assemini	CA	Costruzioni - Installazione Servizi in Fabbricato	
34	66	4932	Soged	Sinnai	CA	Costruzioni - Edilizia e Genio Civile	
35	69	6087	Nuova I.G.M. Srl	Donori'	CA	Costruzioni - Cantieri Edili	
36	72	3615	Decor Casa Srl	Decimoputzu	CA	Costruzioni - Edilizia e Genio Civile	
37	77	3112	Costruzioni Sardegna Sud Est Srl	Muravera	CA	Costruzioni - Edilizia e Genio Civile	
38	78	3345	Ichnos Costruzioni Srl	Ittiri	SS	Costruzioni - Edilizia e Genio Civile	
39	85	3454	Diemme Pitture Srl	Arzachena	OT	Costruzioni - Completamento Edifici	
40	87	1715	S.Im.T.El. Srl	Ploaghe	SS	Costruzioni - Cantieri Edili	
41	88	3813	Impresa Edile Solinas C.P.	Sassari	SS	Costruzioni - Edilizia e Genio Civile	
42	93	4829	Bontempi Tecnoimpianti Srl	Cagliari	CA	Costruzioni - Installazione Servizi in Fabbricato	
43	95	4944	Con.bi. Costruzioni Srl	Bitti	NU	Costruzioni - Edilizia e Genio Civile	
44	96	4100	G.F.S. Costruzioni Srl	Sassari	SS	Costruzioni - Edilizia e Genio Civile	
45	97	4679	Sistemi Ecologici 2000 Srl	Cagliari	CA	Costruzioni - Installazione Servizi in Fabbricato	
46	98	2413	Se.Sar. Srl	Sassari	SS	Costruzioni - Edilizia e Genio Civile	
47	100	2766	Sport Impianti Sarda Srl	Sassari	SS	Costruzioni - Edilizia e Genio Civile	
48	101	5317	Tre N	Cagliari	CA	Costruzioni - Edilizia e Genio Civile	
49	104	2887	Arteluce Srl	Olbia	OT	Costruzioni - Installazione Servizi in Fabbricato	
50	106	5135	Pro Sardinia Srl	Arzachena	OT	Costruzioni - Edilizia e Genio Civile	
51	112	5001	S.E.C. Srl	Badesi	OT	Costruzioni - Edilizia e Genio Civile	
52	114	4378	Costruzioni Edili Generali	Sassari	SS	Costruzioni - Edilizia e Genio Civile	
53	115	3938	Bimec Impiantistica - Piccola Srl	Santa Maria Coghinas	SS	Costruzioni - Installazione Servizi in Fabbricato	
54	116	2736	Immobiliare M.F.M. Srl	San Teodoro	OT	Costruzioni - Edilizia e Genio Civile	
55	119	4240	Pip Planetta Srl	Sassari	SS	Costruzioni - Edilizia e Genio Civile	
56	120	1233	3 D Costruzioni Srl	Quartu Sant'Elena	CA	Costruzioni - Edilizia e Genio Civile	
57	121	1918	C.I.T. Imm.Costruzioni e Iniziative	Quartu Sant'Elena	CA	Costruzioni - Edilizia e Genio Civile	
58	122	2677	Edil Effevu Srl	Villamar	VS	Costruzioni - Completamento Edifici	
59	124	6530	Steel	Porto Torres	SS	Costruzioni - Edilizia e Genio Civile	
1	4	1448	O.C.S. Società Cooperativa Edilizia	Valledoria	SS	Costruzioni - Edilizia e Genio Civile	
2	6	1884	Felix Srl	La Maddalena	OT	Costruzioni - Edilizia e Genio Civile	
3	9	1711	Campesi Impianti Srl	Olbia	OT	Costruzioni - Installazione Servizi in Fabbricato	
4	12	1724	C.L.M. Srl	Orosei	NU	Costruzioni - Edilizia e Genio Civile	
5	13	1851	Edil 2000 Costruzioni Srl	Arzachena	OT	Costruzioni - Edilizia e Genio Civile	
6	15	712	Sarcos Srl	Sanluri	VS	Costruzioni - Edilizia e Genio Civile	
7	18	814	So.Ge.Co.Ma. Srl	Sardara	VS	Costruzioni - Edilizia e Genio Civile	
8	30	1159	Taras Quirico Srl	Olbia	OT	Costruzioni - Installazione Servizi in Fabbricato	
9	32	1807	Costruzioni Edili Ibba Antonio e C. Srl	Cagliari	CA	Costruzioni - Edilizia e Genio Civile	
10	38	1908	Edilsud Appalti Srl	Cagliari	CA	Costruzioni - Edilizia e Genio Civile	
11	39	4206	Tecnica E Sistemi	Elmas	CA	Costruzioni - Edilizia e Genio Civile	
12	40	708	I.T.A.L.I.C.O.S. Srl	Domusnovas	CI	Costruzioni - Edilizia e Genio Civile	
13	47	915	2 Erre Srl	Tratalias	CI	Costruzioni - Edilizia e Genio Civile	
14	49	1843	Renzo Pani	Quartu Sant'Elena	CA	Costruzioni - Cantieri Edili	
15	50	2783	LVS Srl	Cagliari	CA	Costruzioni - Edilizia e Genio Civile	
16	51	1037	I.T.M. Telematica Srl	Sassari	SS	Costruzioni - Installazione Servizi in Fabbricato	
17	59	1757	S.N.A.D. Sistemi Srl	Sassari	SS	Costruzioni - Edilizia e Genio Civile	
18	60	1038	Tecnoimpianti Società Artigiana Srl	Sassari	SS	Costruzioni - Installazione Servizi in Fabbricato	
19	64	2379	Eco.Ste.Ma. Srl Con Unico Socio	Villasor	CA	Costruzioni - Edilizia e Genio Civile	
20	68	2020	Piccioni Costruzioni	Olmedo	SS	Costruzioni - Edilizia e Genio Civile	
21	70	1594	Tesagel Srl	Arzachena	OT	Costruzioni - Installazione Servizi in Fabbricato	

Classe Valore della Produzione 2008	ISD	Trend	Fatturato	Valore aggiunto	Capitale Netto	Roe%	Roi%	Var % Fatturato	Variazione Valore Aggiunto %	Cash flow operating su Attivo %	Valore Aggiunto su Attivo %	Var % Costo lavoro
valori mediani												
			260,0	107,0	55,0	6,7	3,9	3,4	11,3	2,2	15,1	5,5
	6,0		628,0	295,0	154,0	29,0	14,6	19,2	22,6	23,3	59,9	15,8
250 mgl -1 mln €	6,00	+	679	247	189	69,8	21,2	18,3	36,5	21,2	31,5	6,7
250 mgl -1 mln €	6,00	+	688	163	183	38,4	20,9	56,7	66,3	45,8	38,7	170,4
250 mgl -1 mln €	6,00	=	457	233	70	2,9	7,9	15,7	8,9	38,7	76,4	0,0
250 mgl -1 mln €	5,97	-	266	132	80	16,2	11,2	-2,9	13,8	-9,8	58,9	21,2
250 mgl -1 mln €	5,83	-	341	89	231	-4,1	2,1	83,3	23,6	12,5	23,7	6,4
250 mgl -1 mln €	5,62	-	410	214	138	38,5	19,5	48,0	32,1	-26,1	54,3	32,0
250 mgl -1 mln €	5,52	+	675	258	307	6,1	5,2	51,3	-9,2	7,4	34,3	-5,5
250 mgl -1 mln €	5,44	-	379	237	88	22,9	12,5	3,6	-2,5	13,9	84,5	6,5
250 mgl -1 mln €	5,20	-	527	227	52	17,2	7,2	17,9	36,7	-20,6	116,7	55,6
250 mgl -1 mln €	5,06	+	706	500	70	50,0	14,4	52,5	44,1	31,4	146,8	46,0
250 mgl -1 mln €	5,00	+	373	197	62	19,6	13,1	5,1	25,5	33,5	75,9	23,3
250 mgl -1 mln €	4,94	+	460	137	87	21,5	9,9	12,2	7,9	8,5	46,7	3,3
250 mgl -1 mln €	4,83	-	633	132	66	0,0	7,5	10,5	-1,5	6,2	58,0	15,7
250 mgl -1 mln €	4,79	+	385	178	154	10,9	15,7	-10,9	140,5	10,8	66,4	9,3
250 mgl -1 mln €	4,78	-	360	144	50	0,0	5,8	3,2	3,6	6,2	59,9	0,0
250 mgl -1 mln €	4,72	-	733	355	106	36,5	14,8	-12,3	-1,7	30,3	74,2	-7,7
250 mgl -1 mln €	4,67	+	628	297	268	26,6	12,6	13,2	28,6	31,0	39,5	3,0
250 mgl -1 mln €	4,67	+	437	116	64	6,5	7,6	66,8	48,7	19,0	55,1	54,2
250 mgl -1 mln €	4,67	=	795	283	315	3,5	4,1	35,0	3,3	-9,3	43,2	10,2
250 mgl -1 mln €	4,56	+	405	123	29	-10,0	10,0	-1,0	-8,9	18,1	111,3	-3,8
250 mgl -1 mln €	4,44	+	310	129	251	13,2	14,3	33,6	108,1	75,5	41,8	87,5
250 mgl -1 mln €	4,28	-	280	161	41	15,2	10,0	2,9	14,2	-20,6	114,6	16,4
250 mgl -1 mln €	4,28	+	376	187	86	2,4	5,8	9,3	45,0	10,0	49,1	36,3
250 mgl -1 mln €	4,28	-	498	301	542	1,9	3,3	5,3	-9,1	8,0	14,8	26,3
250 mgl -1 mln €	4,22	-	377	169	219	0,0	1,7	137,1	3,0	6,7	22,2	4,1
250 mgl -1 mln €	4,20	+	1.070	666	408	176,7	51,2		572,7	87,5	53,5	3,7
250 mgl -1 mln €	4,20	+	542	450	110	115,7	35,8	188,3	198,0	59,3	150,8	156,1
250 mgl -1 mln €	4,20	+	480	311	20	13,3	1,6	-7,5	20,5	11,4	252,8	20,2
250 mgl -1 mln €	4,11	+	474	75	122	18,8	14,6	-0,2	53,1	22,5	33,1	3,7
1 mln - 5 mln €	8,94	-	1.123	584	213	49,0	15,4	-5,6	21,9	23,4	77,7	11,5
1 mln - 5 mln €	8,78	+	1.363	456	95	60,3	22,2	58,9	46,2	50,5	121,9	38,7
1 mln - 5 mln €	8,67	=	2.346	501	238	40,4	9,3	27,0	1,2	29,6	50,5	-4,0
1 mln - 5 mln €	8,44	-	1.230	498	218	51,3	23,2	37,3	46,5	44,1	69,3	27,0
1 mln - 5 mln €	8,44	-	1.542	464	167	38,2	15,6	4,2	6,7	15,3	63,3	13,8
1 mln - 5 mln €	8,22	-	2.739	1.098	1.269	11,5	7,7	31,1	26,9	8,8	34,3	17,5
1 mln - 5 mln €	8,06	+	1.824	997	378	125,2	44,4	96,8	41,6	53,6	90,7	-3,0
1 mln - 5 mln €	7,33	=	1.970	706	208	65,0	22,9	5,6	26,5	23,1	72,7	33,4
1 mln - 5 mln €	7,33	+	975	474	94	48,7	19,9	114,8	135,8	40,9	130,9	172,0
1 mln - 5 mln €	7,17	-	1.409	452	433	19,0	16,7	-1,9	18,0	33,9	58,9	16,6
1 mln - 5 mln €	7,13	+	1.028	171	145	51,7	32,6	123,0	61,3	32,3	54,1	100,0
1 mln - 5 mln €	7,11	+	2.382	1.101	1.226	37,0	29,6	51,1	31,1	7,7	51,2	24,0
1 mln - 5 mln €	6,89	-	2.843	883	270	20,8	12,1	2,0	2,2	16,8	81,3	15,8
1 mln - 5 mln €	6,72	-	1.417	466	414	48,3	20,7	-12,2	28,0	26,0	37,9	-37,1
1 mln - 5 mln €	6,67	-	1.094	295	224	56,9	21,5	30,1	0,7	5,2	40,4	-9,0
1 mln - 5 mln €	6,67	+	1.616	777	608	26,4	14,1	3,2	16,1	17,3	51,1	10,3
1 mln - 5 mln €	6,11	=	1.852	489	792	32,9	29,6	-6,7	36,6	50,2	49,5	3,2
1 mln - 5 mln €	6,06	-	2.035	775	356	16,7	14,8	0,7	21,3	5,1	83,8	31,6
1 mln - 5 mln €	6,00	+	1.546	359	287	71,9	17,9	88,5	76,0	24,3	36,7	36,3
1 mln - 5 mln €	5,83	+	1.552	426	452	54,7	26,9	57,9	56,6	22,8	35,5	-4,5
1 mln - 5 mln €	5,78	+	1.824	537	259	3,9	7,8	9,3	17,5	39,3	40,6	28,7

segue **Classifica delle Imprese Eccellenti al 2008 - Costruzioni**

PERFORMANCE ECONOMICA | DATI SONO ESPRESSI IN MIGLIAIA DI EURO

Pos. ISD Macros. Cl. V.P. 2008	Pos. ISD Macros. 2008	Pos. Reg. V. A. 2008	Denominazione	Sede	Pr.	Attività economica	totale imprese imprese eccellenti
22	71	846	Baiaverde Srl	Valledoria	SS	Costruzioni - Edilizia e Genio Civile	
23	75	617	Todde Gian Carlo Srl	Cagliari	CA	Costruzioni - Edilizia e Genio Civile	
24	76	1163	Zanolla Francesco	Sassari	SS	Costruzioni - Cantieri Edili	
25	79	2546	Siteco Srl	Cagliari	CA	Costruzioni - Edilizia e Genio Civile	
26	81	112	Nord-Est Costruzioni Srl	Arzachena	OT	Costruzioni - Edilizia e Genio Civile	
27	82	1346	Due Esse Srl	Sassari	SS	Costruzioni - Edilizia e Genio Civile	
28	83	875	Termotecnica Sarda Srl	Cagliari	CA	Costruzioni - Installazione Servizi in Fabbricato	
29	84	1792	Eredi Manghina Salvatore Srl	Ploaghe	SS	Costruzioni - Edilizia e Genio Civile	
30	89	593	Meridiana - Srl	Meana Sardo	NU	Costruzioni - Installazione Servizi in Fabbricato	
31	90	1643	I.R.Em. Srl	San Sperate	CA	Costruzioni - Installazione Servizi in Fabbricato	
32	91	3645	Accadueo Srl	Cagliari	CA	Costruzioni - Installazione Servizi in Fabbricato	
33	102	2232	G.P.D. Edilizia Srl	La Maddalena	OT	Costruzioni - Edilizia e Genio Civile	
34	108	1593	Costec Srl	Sassari	SS	Costruzioni - Installazione Servizi in Fabbricato	
35	109	1397	Immobiliare Est Srl	Olbia	OT	Costruzioni - Cantieri Edili	
36	110	4469	Ipotesi Srl	Cagliari	CA	Costruzioni - Edilizia e Genio Civile	
37	111	276	Isg Costruzioni Srl	Cagliari	CA	Costruzioni - Edilizia e Genio Civile	
38	117	796	Nugoro	Nuoro	NU	Costruzioni - Edilizia e Genio Civile	
39	118	1590	Ecomat Srl	Cagliari	CA	Costruzioni - Installazione Servizi in Fabbricato	
40	125	1949	Gipfin Immobiliare Srl	Cagliari	CA	Costruzioni - Edilizia e Genio Civile	
1	7	374	Azimut Costruzioni Srl	Arzachena	OT	Costruzioni - Edilizia e Genio Civile	
2	24	157	Proservice Spa	Cagliari	CA	Costruzioni - Completamento Edifici	
3	86	610	Ceptram Srl	Cagliari	CA	Costruzioni - Edilizia e Genio Civile	
4	92	135	Multiss Spa	Sassari	SS	Costruzioni - Edilizia e Genio Civile	
5	94	343	C.e.t.i.s. Srl	Olbia	OT	Costruzioni - Installazione Servizi in Fabbricato	
6	113	394	Cooperativa Edile Orani Srl	Orani	NU	Costruzioni - Edilizia e Genio Civile	

Classe Valore della Produzione 2008	ISD	Trend	Fatturato	Valore aggiunto	Capitale Netto	Roe%	Roi%	Var % Fatturato	Variazione Valore Aggiunto %	Cash flow operating su Attivo %	Valore Aggiunto su Attivo %	Var % Costo lavoro
valori mediani												
			260,0	107,0	55,0	6,7	3,9	3,4	11,3	2,2	15,1	5,5
	6,0		628,0	295,0	154,0	29,0	14,6	19,2	22,6	23,3	59,9	15,8
1 mln - 5 mln €	5,67	-	2.298	955	508	2,0	3,8	5,3	2,8	3,2	51,1	9,3
1 mln - 5 mln €	5,56	+	5.536	1.259	495	69,3	13,2	32,6	13,3	61,7	40,3	-7,8
1 mln - 5 mln €	5,56	+	1.096	702	273	21,6	11,1	26,9	17,4	56,2	79,0	17,0
1 mln - 5 mln €	5,42	-	1.218	332	302	32,8	11,1	32,2	41,3	-37,7	27,5	-12,1
1 mln - 5 mln €	5,39	+	3.411	5.793	6.039	159,4	121,5	92,4	1.904,5	110,0	125,3	5,0
1 mln - 5 mln €	5,39	+	2.261	619	354	66,0	21,8	94,1	-2,4	94,1	46,2	-24,3
1 mln - 5 mln €	5,33	=	3.913	927	1.071	0,6	3,8	27,3	7,2	2,6	46,9	10,3
1 mln - 5 mln €	5,33	+	1.144	477	352	3,8	5,4	17,2	51,9	2,7	54,1	40,1
1 mln - 5 mln €	5,00	+	2.788	1.312	876	2,0	2,6	43,1	3,9	21,1	64,3	7,4
1 mln - 5 mln €	4,95	+	1.026	521	269	122,8	46,0	94,0	129,5	3,1	88,5	23,7
1 mln - 5 mln €	4,94	+	1.006	212	102	64,5	12,4	29,5	57,0	6,5	46,0	56,6
1 mln - 5 mln €	4,67	+	1.094	384	438	10,1	6,8	65,8	89,2	26,9	28,9	115,8
1 mln - 5 mln €	4,50	+	1.357	538	331	29,0	20,0	1.375,0	598,7	-0,7	63,0	945,2
1 mln - 5 mln €	4,50	+	2.034	600	534	64,3	19,8	-5,9	24,7	12,2	26,7	13,7
1 mln - 5 mln €	4,45	+	975	157	164	9,9	4,3	770,5	41,4	74,0	15,4	62,3
1 mln - 5 mln €	4,44	+	6.338	2.545	1.420	132,9	25,9	284,6	187,6	60,7	34,9	10,6
1 mln - 5 mln €	4,27	+	1.632	1.009	332	-1,9	1,5	5,0	4,1	5,2	89,0	6,9
1 mln - 5 mln €	4,22	=	1.516	539	564	9,9	8,4	41,3	33,7	37,5	41,1	10,7
1 mln - 5 mln €	4,11	-	4.120	441	1.319	6,4	4,4	54,5	-6,4	2,3	8,9	131,4
oltre 5 mln €	8,67	+	8.075	1.921	1.249	168,7	90,2	292,6	404,2	74,4	104,9	18,1
oltre 5 mln €	7,78	=	4.671	4.192	774	60,3	27,8	70,7	98,7	-12,2	177,9	83,7
oltre 5 mln €	5,17	+	8.218	1.267	682	13,4	8,2	68,0	15,4	30,1	39,0	21,3
oltre 5 mln €	4,94	+	6.994	4.835	2.339	11,7	10,1	13,1	30,6	8,0	99,3	10,8
oltre 5 mln €	4,89	=	5.422	2.114	3.034	10,7	10,4	13,4	17,8	32,4	35,8	14,3
oltre 5 mln €	4,33	-	7.428	1.850	1.413	1,5	5,2	59,5	9,9	0,9	33,4	4,4

Classifica delle Imprese Eccellenti al 2008 - Commercio

PERFORMANCE ECONOMICA | DATI SONO ESPRESI IN MIGLIAIA DI EURO

Pos. ISD Macros. Cl. V.P. 2008	Pos. ISD Macros. 2008	Pos. Reg. V. A. 2008	Denominazione	Sede	Pr.	Attività economica	totale imprese imprese eccellenti
1	3	7319	Genag Srl	Cagliari	CA	Intermediari commercio - Macchine e impianti	
2	10	6412	Alps Srl	Sassari	SS	Intermediari commercio - Legname e mat costruzione	
3	20	4246	Macro Services Srl	Sassari	SS	Intermediari commercio	
4	29	6550	Atos Srl	Badesi	OT	Commercio al Dettaglio - Alimentari	
5	31	6414	Contu-Mereu Elettronica Srl	San Gavino Monreale	VS	Commercio al Dettaglio - Mobili e arredi	
6	50	6719	C.T.M.	Usini	SS	Commercio all'Ingrosso - Macchinari e attrezzature	
7	68	6637	Car Zone Srl	Olbia	OT	Commercio Autoveicoli	
8	82	9136	Sardegna Novamedia Srl	Cagliari	CA	Commercio al Dettaglio - Librerie e cartolerie	
9	88	7686	Car Service Srl	San Teodoro	OT	Altre attività di manutenzione e soccorso stradale	
10	119	6161	Tau Srl Sistemi Gestionali	Cagliari	CA	Intermediari commercio - Macchine e impianti	
11	123	9236	Società Italiana Rubinetteria Prodotti Affini	Sassari	SS	Commercio all'Ingrosso	
12	143	5054	Marba Scrl	Ploaghe	SS	Commercio al Dettaglio - Alimentari	
13	149	8187	Ottica Fashion Srl	Cagliari	CA	Commercio al Dettaglio - Altri prodotti	
14	152	7214	P. & B. Srl	Sassari	SS	Intermediari commercio	
15	159	7740	Grazy House	Sassari	SS	Commercio al Dettaglio - Tessili e abbigliamento	
16	167	7778	Agririola Srl	Riola Sardo	OR	Commercio al Dettaglio non specializzato	
17	175	6406	Pisanu Service	Sestu	CA	Manutenzione e riparazione autoveicoli	
1	4	3841	Officina Palmas Srl	Serrenti	VS	Manutenzione e riparazione autoveicoli	
2	5	1768	Autorimessa Italia Srl	Elmas	CA	Altre attività di manutenzione e soccorso stradale	
3	6	2001	Autofficina Fiori Luigi Srl	Sassari	SS	Manutenzione e riparazione autoveicoli	
4	9	2372	Ottelli Esplosivi Srl	Cagliari	CA	Intermediari commercio	
5	11	4611	Tecnobus Srl	Cagliari	CA	Manutenzione e riparazione autoveicoli	
6	13	2134	Marini Servizi Srl	Sestu	CA	Commercio al Dettaglio - Riparazione beni consumo	
7	14	3147	Beauty Star	Quartucciu	CA	Commercio al Dettaglio - Farmaceutica, p medicali e cosmetici	
8	15	2649	Mediatre Srl	Alghero	SS	Intermediari commercio	
9	18	2833	P.R. Motori Service Srl.	Santadi	CI	Manutenzione e riparazione autoveicoli	
10	19	5067	Software Gestionale Integrato Srl	Cagliari	CA	Commercio all'Ingrosso - Macchinari e attrezzature	
11	22	2301	Labat 2000 Srl	Cagliari	CA	Intermediari commercio	
12	24	6196	World Drink Srl	Olbia	OT	Commercio al Dettaglio	
13	25	4368	Autocarrozzeria Albo Srl	Olbia	OT	Manutenzione e riparazione autoveicoli	
14	34	2262	Servizi Integrati Per Gli Artigiani Srl	Cagliari	CA	Intermediari commercio	
15	36	4758	Azom Srl	Arborea	OR	Commercio al Dettaglio - Ferramenta e vernici	
16	39	2357	Truck Service	Olbia	OT	Manutenzione e riparazione autoveicoli	
17	40	5106	Sogest Srl	Nuoro	NU	Commercio al Dettaglio non specializzato	
18	42	3655	Sistemi Costruttivi	Sestu	CA	Commercio all'Ingrosso - Legnami e mat costruzione	
19	43	5925	Casa e Cose - L'Arredamento Portorotondo Srl	Olbia	OT	Commercio al Dettaglio - Altri prodotti	
20	46	6068	Fashion Hair Srl	Oristano	OR	Commercio all'Ingrosso - Altri beni di consumo	
21	51	4963	Terzitta Arredamenti Srl	Trinità d'Agultu e Vignola	OT	Commercio al Dettaglio - Mobili e arredi	
22	52	2329	Salis Meccanica Srl	Sassari	SS	Manutenzione e riparazione autoveicoli	
23	54	4806	Frongia Srl	Oristano	OR	Commercio al Dettaglio non specializzato	
24	58	2405	Net Service Srl	Cagliari	CA	Commercio all'Ingrosso - Macchinari e attrezzature	
25	60	2780	Pirlo Luigi e Figli Srl	Cagliari	CA	Commercio al Dettaglio - Elettrodomestici	
26	62	3877	Gallura Frutta Srl	Arzachena	OT	Commercio all'Ingrosso - Alimentari e bevande	
27	63	4966	Zeta Market Srl	Ussana	CA	Commercio al Dettaglio non specializzato	
28	64	5575	F.Lli Cucchedda Srl	Domus De Maria	CA	Commercio al Dettaglio non specializzato	
29	65	4071	Agostino Meloni Srl	Cagliari	CA	Commercio al Dettaglio - Altri prodotti	
30	66	169	T.R. Srl	Olbia	OT	Intermediari commercio - Legname e mat costruzione	
31	70	3974	Spazio Tel Srl	Cagliari	CA	Commercio al Dettaglio - Altri prodotti	
32	75	5167	Moda Gaudiosi	Cagliari	CA	Commercio al Dettaglio - Tessili e abbigliamento	
33	76	5111	Sarf	Assemini	CA	Commercio al Dettaglio - Tessili e abbigliamento	

Classe Valore della Produzione 2008	ISD	Trend	Fatturato	Valore aggiunto	Capitale Netto	Roe%	Roi%	Var % Fatturato	Variazione Valore Aggiunto %	Cash flow operating su Attivo %	Valore Aggiunto su Attivo %	Var % Costo lavoro
valori mediani												
			545,0	99,0	59,0	5,6	4,1	1,6	6,6	3,8	19,3	5,9
	5,6		1.180,0	285,5	266,0	16,7	12,1	8,4	14,2	16,8	36,6	11,7
fino a 250 mgl €	9,20	-	108	54	58	51,6	40,9	6,9	38,5	47,7	61,4	8,3
fino a 250 mgl €	8,00	=	166	79	39	69,0	30,4	9,9	16,2	12,0	63,2	12,5
fino a 250 mgl €	7,56	-	203	169	1.211	13,2	18,0	6,3	7,0	16,5	21,8	-56,5
fino a 250 mgl €	7,07	+	120	75	44	73,8	45,3	41,2	59,6	54,7	87,2	-4,8
fino a 250 mgl €	7,07	=	215	79	113	12,2	14,8	11,4	38,6	9,2	48,6	38,7
fino a 250 mgl €	6,50	+	125	69	62	17,5	15,7	25,0	19,0	25,6	45,2	19,2
fino a 250 mgl €	6,06	-	155	72	30	0,0	11,4	8,4	30,9	-3,8	54,5	15,2
fino a 250 mgl €	5,83	-	115	20	24	4,3	9,0	6,5	-13,0	14,4	36,0	0,0
fino a 250 mgl €	5,78	+	63	46	204	3,0	5,1	14,5	17,9	9,5	18,2	100,0
fino a 250 mgl €	5,09	+	241	87	34	23,0	13,7	10,0	55,4	15,7	85,3	42,0
fino a 250 mgl €	5,00	-	131	18	28	15,7	9,2	9,2	-14,3	8,1	20,8	66,7
fino a 250 mgl €	4,78	+	178	127	110	-2,0	2,2	56,1	104,8	-3,5	55,8	0,0
fino a 250 mgl €	4,67	+	102	36	48	16,7	6,8	9,7	12,5	11,6	24,7	5,0
fino a 250 mgl €	4,61	+	106	56	69	26,2	23,0	8,2	47,4	32,1	46,1	11,8
fino a 250 mgl €	4,53	+	0	45	103	8,2	11,6		12,5	17,1	34,9	-18,2
fino a 250 mgl €	4,40	=	181	44	26	100,0	20,1	36,1	131,6	-23,7	52,1	19,0
fino a 250 mgl €	4,28	+	206	79	40	13,6	10,2	20,5	9,7	11,6	53,7	11,5
250 mgl -1 mln €	8,72	-	338	195	89	48,0	29,3	-2,0	30,0	27,9	93,8	48,6
250 mgl -1 mln €	8,67	=	623	485	522	39,4	44,8	15,6	10,2	54,4	80,7	22,2
250 mgl -1 mln €	8,45	=	762	432	367	92,8	61,4	25,5	46,9	69,2	88,7	8,3
250 mgl -1 mln €	8,00	+	612	360	373	29,9	31,6	32,2	14,3	26,6	72,4	26,4
250 mgl -1 mln €	8,00	+	295	148	87	16,4	17,0	32,9	23,3	34,6	93,1	23,7
250 mgl -1 mln €	7,87	-	474	403	150	68,4	68,8	2,2	1,8	76,2	142,9	1,5
250 mgl -1 mln €	7,78	=	476	256	92	7,9	7,3	4,8	7,6	33,1	81,4	16,5
250 mgl -1 mln €	7,61	+	635	316	302	84,2	54,9	41,7	130,7	61,5	60,7	-7,1
250 mgl -1 mln €	7,61	-	521	289	139	15,6	15,4	10,4	-14,2	83,9	77,0	-8,6
250 mgl -1 mln €	7,58	-	360	126	79	13,4	12,2	1,7	-13,7	18,9	85,1	-13,4
250 mgl -1 mln €	7,44	-	767	374	94	72,4	34,8	-1,3	-1,3	41,9	102,5	17,1
250 mgl -1 mln €	7,33	-	298	85	50	6,1	5,2	8,0	30,8	2,2	63,4	34,7
250 mgl -1 mln €	7,33	-	406	162	58	39,2	13,5	5,7	43,4	14,6	59,2	4,2
250 mgl -1 mln €	6,89	+	460	379	127	13,4	12,1	23,0	25,9	74,9	158,6	23,3
250 mgl -1 mln €	6,89	-	779	140	465	16,1	7,9	34,3	3,7	12,0	12,0	6,7
250 mgl -1 mln €	6,78	-	819	362	85	34,0	13,8	-8,5	-2,9	20,9	111,2	9,8
250 mgl -1 mln €	6,75	+	0	124	102	85,4	66,8		-2,4	66,8	67,9	0,0
250 mgl -1 mln €	6,67	-	741	211	330	27,2	15,5	0,5	1,0	13,3	28,1	-3,5
250 mgl -1 mln €	6,67	+	520	94	437	15,6	10,8	24,7	17,5	21,1	22,0	15,6
250 mgl -1 mln €	6,53	-	722	90	118	40,4	22,5	0,6	45,2	28,9	28,6	7,7
250 mgl -1 mln €	6,50	=	589	131	127	34,3	13,6	2,8	13,9	23,6	31,3	12,9
250 mgl -1 mln €	6,50	-	455	368	172	78,5	13,2	5,6	42,1	41,6	47,1	86,8
250 mgl -1 mln €	6,44	-	932	138	67	6,3	4,7	3,7	0,0	19,7	43,1	20,5
250 mgl -1 mln €	6,33	+	412	356	47	37,5	11,9	14,8	18,3	12,4	163,3	22,8
250 mgl -1 mln €	6,28	+	841	295	543	29,5	15,9	1,0	6,1	19,3	38,4	3,2
250 mgl -1 mln €	6,17	-	868	193	134	14,3	17,1	-3,9	9,7	32,2	75,0	4,2
250 mgl -1 mln €	6,13	-	953	131	136	26,5	21,0	1,5	-6,4	22,4	59,8	-31,3
250 mgl -1 mln €	6,13	-	939	107	116	9,9	8,5	25,5	8,1	31,8	48,0	8,9
250 mgl -1 mln €	6,11	+	431	179	133	36,4	29,4	19,7	50,4	31,2	64,2	1,3
250 mgl -1 mln €	6,06	+	17	3.718	2.656	155,9	96,2	183,3	1.308,3	96,4	98,6	58,3
250 mgl -1 mln €	6,04	+	441	185	135	55,9	17,5	39,1	49,2	1,9	35,1	145,5
250 mgl -1 mln €	5,87	+	527	122	265	22,6	27,4	3,9	-7,6	23,0	41,3	-16,7
250 mgl -1 mln €	5,83	+	546	124	68	36,1	18,4	5,4	21,6	17,0	44,0	17,3

segue **Classifica delle Imprese Eccellenti al 2008 - Commercio**

PERFORMANCE ECONOMICA | DATI SONO ESPRESI IN MIGLIAIA DI EURO

Pos. Macros. Cl. V.P. 2008	Pos. ISD 2008	Pos. Reg. V. A. 2008	Denominazione	Sede	Pr.	Attività economica	totale imprese imprese eccellenti
34	86	5769	Ciemme Market Srl	Chiaromonti	SS	Commercio al Dettaglio non specializzato	
35	87	5520	Farris Group Srl	Olbia	OT	Commercio all'Ingrosso - Alimentari e bevande	
36	91	2896	S.O.S Service Srl	Cagliari	CA	Altre attività di manutenzione e soccorso stradale	
37	93	6347	Macroplan Srl	Tortoli'	OG	Commercio al Dettaglio - Commercio elettronico	
38	96	3560	Manconi Auto Srl	La Maddalena	OT	Manutenzione e riparazione autoveicoli	
39	100	6712	Schuetz Dental Sardegna Srl	Sassari	SS	Commercio all'Ingrosso - Altri beni di consumo	
40	101	5691	Giva	Alghero	SS	Commercio al Dettaglio - Tessili e abbigliamento	
41	103	4842	Euroforniture	Alghero	SS	Commercio all'Ingrosso - Altri beni di consumo	
42	107	4454	M. G. Detergenti	Alghero	SS	Commercio all'Ingrosso - Altri beni di consumo	
43	110	5461	Arredobar Srl	Nuoro	NU	Commercio al Dettaglio - Mobili e arredi	
44	112	3778	Autocar Srl	Villa San Pietro	CA	Manutenzione e riparazione autoveicoli	
45	117	5908	Sultani e Carlino Srl	Sassari	SS	Commercio all'Ingrosso	
46	120	4978	Emporio del Colore Srl	Alghero	SS	Commercio al Dettaglio - Ferramenta e vernici	
47	126	7301	T.L.G. Srl	Ploaghe	SS	Commercio al Dettaglio - Altri prodotti	
48	127	1702	Cocco Albino & Figli	Cagliari	CA	Manutenzione e riparazione autoveicoli	
49	130	4046	Elco	Cagliari	CA	Commercio al Dettaglio - Alimentari	
50	137	7112	Oppes Costantino	Sassari	SS	Commercio all'Ingrosso - Alimentari e bevande	
51	145	6350	F.Lli Meloni Srl	Padria	SS	Commercio al Dettaglio - Mobili e arredi	
52	148	4563	La Lanterna Magica Srl	Olbia	OT	Commercio al Dettaglio - Altri prodotti	
53	157	6638	Medinlab Srl	Sassari	SS	Commercio all'Ingrosso - Altri beni di consumo	
54	161	5230	M Wash	Sant'Antioco	CI	Altre attività di manutenzione e soccorso stradale	
55	162	5450	Nicastro Srl	Cagliari	CA	Commercio al Dettaglio - Tessili e abbigliamento	
56	163	5590	New Car Srl	Bono	SS	Manutenzione e riparazione autoveicoli	
57	164	6370	Tutto Igiene Srl	Tortoli'	OG	Commercio al Dettaglio - Farmaceutica, p medicali e cosmesi	
58	168	5659	Commerciale Baire Srl	Capoterra	CA	Commercio al Dettaglio - Tessili e abbigliamento	
59	170	4214	Italian Shopping Network	Sassari	SS	Intermediari commercio	
60	173	3863	Hearty Studio Srl	Quartu Sant'Elena	CA	Commercio al Dettaglio - Tessili e abbigliamento	
61	178	6729	Sardegna alimentari Srl	Cardedu	OG	Commercio all'Ingrosso	
62	181	2051	Officina Riparazioni Automezzi Srl	Elmas	CA	Manutenzione e riparazione autoveicoli	
63	182	3633	Azzurro Moda Srl	Oristano	OR	Commercio al Dettaglio - Tessili e abbigliamento	
1	1	313	Teknoship Srl	Cagliari	CA	Commercio all'Ingrosso - Macchinari e attrezzature	
2	2	1913	Oro Service Srl	Sassari	SS	Commercio all'Ingrosso - Altri beni di consumo	
3	7	2445	Prod & Pan	Sassari	SS	Commercio al Dettaglio	
4	8	2090	Market Monte Nai Srl	Muravera	CA	Commercio al Dettaglio non specializzato	
5	16	3194	Stefania Srl	Villamassargia	CI	Commercio al Dettaglio non specializzato	
6	21	4954	Roaming	Cagliari	CA	Commercio all'Ingrosso di metalli	
7	23	596	Hotel Dei Pini	Alghero	SS	Commercio al Dettaglio - Altri prodotti	
8	26	1460	Urlo Srl	Santa Giusta	OR	Commercio al Dettaglio - Tessili e abbigliamento	
9	28	2008	S.A.M.I. Srl	Nuoro	NU	Commercio all'Ingrosso - Macchinari e attrezzature	
10	30	5483	Sitzia Carlo, Luigi E Davide Srl	Cagliari	CA	Commercio all'Ingrosso - Alimentari e bevande	
11	32	1625	Ciccio Service Srl	Olbia	OT	Commercio al Dettaglio Carburante	
12	33	4625	Floricola	Decimomannu	CA	Commercio all'Ingrosso - Materie prime agricole	
13	37	2274	Antare	Quartu Sant'Elena	CA	Commercio al Dettaglio Carburante	
14	38	2574	Carta e Carta - Arborea Srl	Arborea	OR	Commercio all'Ingrosso - Macchinari e attrezzature	
15	41	439	D.A.B. di Solinas Gavino Srl	Elmas	CA	Commercio al Dettaglio	
16	44	3903	C.D. Fruit Srl	Olbia	OT	Commercio all'Ingrosso - Alimentari e bevande	
17	45	1325	Fornitura Ricambistica Industriale Srl	Sestu	CA	Commercio all'Ingrosso	
18	47	2174	Marini Metalli Srl	Cagliari	CA	Commercio al Dettaglio - Ferramenta e vernici	
19	48	3801	Centro Alghemar Srl	Alghero	SS	Commercio al Dettaglio Carburante	
20	49	3627	Pa & Pa	Cagliari	CA	Commercio al Dettaglio - Elettrodomestici	

Classe Valore della Produzione 2008	ISD	Trend	Fatturato	Valore aggiunto	Capitale Netto	Roe%	Roi%	Var % Fatturato	Variazione Valore Aggiunto %	Cash flow operating su Attivo %	Valore Aggiunto su Attivo %	Var % Costo lavoro
valori mediani												
			545,0	99,0	59,0	5,6	4,1	1,6	6,6	3,8	19,3	5,9
	5,6		1.180,0	285,5	266,0	16,7	12,1	8,4	14,2	16,8	36,6	11,7
250 mgl -1 mln €	5,78	+	658	100	213	18,3	17,8	1,5	6,4	3,8	42,4	-3,8
250 mgl -1 mln €	5,78	-	951	109	121	27,0	12,1	23,7	36,3	-10,4	20,7	28,6
250 mgl -1 mln €	5,61	+	489	282	143	34,6	16,2	7,0	8,9	79,0	57,1	19,9
250 mgl -1 mln €	5,61	-	889	81	228	12,1	5,1	54,3	-6,9	7,2	8,7	82,4
250 mgl -1 mln €	5,56	-	506	219	131	62,6	15,4	8,1	0,9	-9,1	35,6	-9,4
250 mgl -1 mln €	5,44	+	519	70	152	1,3	5,6	4,8	-6,7	11,5	24,4	55,6
250 mgl -1 mln €	5,39	+	319	102	44	63,6	17,4	18,6	43,7	39,0	47,9	39,5
250 mgl -1 mln €	5,39	-	510	136	113	4,5	9,6	1,8	7,9	13,4	43,4	-17,5
250 mgl -1 mln €	5,27	+	416	158	262	25,3	23,1	-2,1	5,3	32,1	40,5	36,2
250 mgl -1 mln €	5,22	-	605	111	75	25,8	9,4	14,4	30,6	-4,0	37,4	35,8
250 mgl -1 mln €	5,17	+	401	200	136	16,6	9,1	-12,3	19,0	19,7	32,6	0,0
250 mgl -1 mln €	5,13	+	770	95	137	34,2	15,8	6,9	30,1	38,4	23,1	4,5
250 mgl -1 mln €	5,06	+	546	130	141	42,3	19,7	-3,4	3,2	24,9	37,7	0,0
250 mgl -1 mln €	4,95	+	200	55	121	21,9	14,4	-10,7	10,0	32,3	24,0	-12,0
250 mgl -1 mln €	4,95	+	912	502	535	8,8	8,6	6,9	31,8	12,1	41,1	35,7
250 mgl -1 mln €	4,95	-	259	181	2.056	0,7	3,3	40,0	11,0	3,2	11,5	128,6
250 mgl -1 mln €	4,88	+	571	59	77	4,0	7,0	-4,8	31,1	21,7	34,6	39,3
250 mgl -1 mln €	4,73	-	361	81	75	27,1	25,8	61,2	47,3	-1,9	52,3	5,3
250 mgl -1 mln €	4,67	+	277	151	790	10,5	13,1	3,4	5,6	28,1	15,4	0,0
250 mgl -1 mln €	4,56	+	631	72	111	23,1	13,0	28,0	0,0	-6,7	22,9	0,0
250 mgl -1 mln €	4,50	+	240	119	139	10,3	7,4	11,6	26,6	12,2	23,7	35,3
250 mgl -1 mln €	4,50	+	723	112	163	9,7	3,8	9,4	15,5	10,3	23,9	30,6
250 mgl -1 mln €	4,44	+	342	106	54	85,7	29,8	-7,1	-3,6	38,7	63,1	-23,1
250 mgl -1 mln €	4,44	-	468	80	36	14,9	8,7	9,6	2,6	-42,1	36,6	5,7
250 mgl -1 mln €	4,39	+	506	104	124	28,6	15,6	-3,1	30,0	-3,1	29,4	15,0
250 mgl -1 mln €	4,33	+	266	171	164	25,5	11,0	-5,7	44,9	21,7	28,1	2,7
250 mgl -1 mln €	4,33	+	738	194	80	-29,8	3,1	3,8	0,5	35,9	87,0	66,3
250 mgl -1 mln €	4,22	+	350	69	41	21,3	8,7	14,8	68,3	7,0	37,4	67,7
250 mgl -1 mln €	4,11	+	336	419	113	33,3	14,3	30,7	19,7	13,7	89,5	5,3
250 mgl -1 mln €	4,11	=	521	213	313	40,9	13,3	-5,1	61,4	17,5	21,3	2,1
1 mln - 5 mln €	9,56	-	3.219	2.272	4.385	14,8	23,1	72,1	64,3	38,5	40,2	63,3
1 mln - 5 mln €	9,33	-	1.685	450	696	39,5	42,0	16,8	38,0	49,6	53,9	33,8
1 mln - 5 mln €	8,44	-	1.163	350	233	-3,3	3,4	8,4	22,4	20,4	69,4	35,2
1 mln - 5 mln €	8,06	=	2.040	410	525	45,9	29,5	10,4	16,1	28,1	50,3	-9,0
1 mln - 5 mln €	7,61	+	1.183	251	214	38,5	27,3	6,3	54,0	33,3	61,8	9,8
1 mln - 5 mln €	7,56	-	1.247	131	94	1,1	6,0	23,5	26,0	45,3	49,4	24,6
1 mln - 5 mln €	7,39	-	3.072	1.303	317	28,5	27,0	2,6	-1,1	66,7	189,3	0,4
1 mln - 5 mln €	7,25	+	3.765	578	267	41,2	14,6	21,6	30,8	22,1	57,4	32,5
1 mln - 5 mln €	7,11	+	2.739	428	476	40,7	18,8	42,3	42,7	11,9	31,2	64,6
1 mln - 5 mln €	7,07	+	1.146	110	96	99,2	24,8	35,0	2,8	32,4	31,3	-45,0
1 mln - 5 mln €	6,98	-	4.435	526	295	11,5	6,5	11,4	5,6	26,8	40,4	59,8
1 mln - 5 mln €	6,95	+	1.649	147	107	13,9	6,0	21,7	22,5	12,4	30,5	48,6
1 mln - 5 mln €	6,89	=	3.602	377	470	13,2	5,2	82,1	107,1	13,0	25,2	11,7
1 mln - 5 mln €	6,81	+	1.427	327	808	36,0	20,5	8,4	34,6	24,4	26,0	41,2
1 mln - 5 mln €	6,72	-	4.777	1.686	1.092	-2,7	1,1	13,6	-6,7	0,1	53,2	29,0
1 mln - 5 mln €	6,56	-	1.815	190	166	22,1	13,4	3,7	-8,7	16,5	39,2	38,2
1 mln - 5 mln €	6,56	-	2.671	628	1.578	17,1	15,4	-0,1	-12,0	19,8	25,5	-23,0
1 mln - 5 mln €	6,53	=	1.818	395	442	26,1	20,7	5,9	3,7	10,0	43,6	11,3
1 mln - 5 mln €	6,51	+	2.171	198	576	24,5	24,1	27,5	54,7	28,4	30,6	5,9
1 mln - 5 mln €	6,50	+	1.177	213	80	75,0	31,9	14,3	2,4	1,3	94,2	16,9

segue **Classifica delle Imprese Eccellenti al 2008 - Commercio**

PERFORMANCE ECONOMICA | I DATI SONO ESPRESI IN MIGLIAIA DI EURO

Pos. ISD Macros. Cl. V.P. 2008	Pos. ISD Macros. 2008	Pos. Reg. V. A. 2008	Denominazione	Sede	Pr.	Attività economica	totale imprese imprese eccellenti
21	53	1519	Sarda Riparazioni Veicoli Industriali Srl	Sassari	SS	Manutenzione e riparazione autoveicoli	
22	56	953	Lampogas Sarda Srl	Sassari	SS	Commercio all'ingrosso di combustibili	
23	57	4216	Paulis Srl	Monsezzato	CA	Commercio al Dettaglio non specializzato	
24	59	2244	Confarma Srl	Selargius	CA	Commercio all'ingrosso - Altri beni di consumo	
25	71	955	Technos Tecnologia Ospedaliera Srl	Cagliari	CA	Commercio all'ingrosso - Altri beni di consumo	
26	72	1368	Porta Srl	Cagliari	CA	Commercio all'ingrosso - Altri beni di consumo	
27	73	2954	Casa Dello Sport Srl	Cagliari	CA	Commercio al Dettaglio - Tessili e abbigliamento	
28	74	2826	Ferramenta Carboni Srl	Sassari	SS	Commercio al Dettaglio - Ferramenta e vernici	
29	77	565	Buccellato Srl	Sestu	CA	Intermediari commercio	
30	80	3166	Tecno Casa Srl	Sestu	CA	Commercio all'ingrosso - Legnami e mat costruzione	
31	81	5713	Gi.An. Srl	Cagliari	CA	Commercio all'ingrosso - Alimentari e bevande	
32	83	4094	Sama Srl	Terralba	OR	Commercio all'ingrosso - Alimentari e bevande	
33	84	1622	Riccardo Scano Srl	Cagliari	CA	Commercio al Dettaglio - Ferramenta e vernici	
34	85	3287	G.M.M. Srl	Fluminimaggiore	CI	Commercio al Dettaglio non specializzato	
35	89	1989	Venditori Riuniti Srl	Assemini	CA	Commercio all'ingrosso - Macchinari e attrezzature	
36	90	899	Sanifarm - Srl	Cagliari	CA	Intermediari commercio	
37	92	2485	Sant'Elia Srl	Olbia	OT	Commercio all'ingrosso - Legnami e mat costruzione	
38	95	2161	Sarda Saf-Srl	Oristano	OR	Commercio all'ingrosso - Altri beni di consumo	
39	97	1965	Eleonora Srl	Santa Teresa Gallura	OT	Commercio al Dettaglio non specializzato	
40	99	3959	Automobili Mele Srl	Siniscola	NU	Commercio Autoveicoli	
41	104	1677	Package And Catering Srl	Sassari	SS	Commercio all'ingrosso - Altri beni di consumo	
42	105	839	Industria Casearia Agroalimentare S Serra Srl	Cagliari	CA	Commercio all'ingrosso - Alimentari e bevande	
43	106	2724	B.A.P. Srl	Lanusei	OG	Commercio all'ingrosso - Legnami e mat costruzione	
44	108	3895	Sechi Informatica Srl	Oristano	OR	Commercio all'ingrosso - Macchinari e attrezzature	
45	111	2580	Metalsistem Sardegna Srl	Sassari	SS	Commercio all'ingrosso - Macchinari e attrezzature	
46	118	671	G Tre Srl	Quartu Sant'Elena	CA	Commercio al Dettaglio non specializzato	
47	121	4715	Magi Mare Srl	San Teodoro	OT	Commercio al Dettaglio non specializzato	
48	122	1001	Caroli Srl	Elmas	CA	Commercio al Dettaglio - Ferramenta e vernici	
49	125	2186	Servizi Nautici Olbia Srl	Olbia	OT	Commercio al Dettaglio - Commercio elettronico	
50	128	2793	Duedi	Macomer	NU	Commercio di parti e accessori di autoveicoli	
51	131	3692	Break Point Srl	Mamoiada	NU	Commercio al Dettaglio Carburante	
52	132	1889	Profiltec Srl	Cossoine	SS	Commercio all'ingrosso - Legnami e mat costruzione	
53	134	3714	Giuseppe Cavallaro Srl Socio Unico	Cagliari	CA	Commercio all'ingrosso - Altri beni di consumo	
54	135	3092	Corda Argiolas Srl	Cagliari	CA	Commercio all'ingrosso - Alimentari e bevande	
55	136	2486	Agricola Sassarese	Sassari	SS	Commercio all'ingrosso - Materie prime agricole	
56	138	2521	Grimaldi Srl	Olbia	OT	Commercio all'ingrosso - Macchinari e attrezzature	
57	139	3849	Agripet Srl	Monastir	CA	Commercio all'ingrosso - Altri beni di consumo	
58	141	3344	Aliban Silos e Cereali Srl	Tortoli'	OG	Commercio all'ingrosso - Materie prime agricole	
59	142	878	Market Pinna Srl	Ghilarza	OR	Commercio al Dettaglio non specializzato	
60	144	2997	Bianto Srl	Carbonia	CI	Commercio all'ingrosso - Alimentari e bevande	
61	146	545	Promotional Services Srl	Sassari	SS	Commercio al Dettaglio	
62	150	2082	Dal Maso Srl	Cagliari	CA	Commercio al Dettaglio - Elettrodomestici	
63	151	1567	Strada Ferrata Srl	Cagliari	CA	Commercio al Dettaglio - Tessili e abbigliamento	
64	153	2321	Frongia Market Srl	Oristano	OR	Commercio al Dettaglio non specializzato	
65	154	956	Caboni F.Lli Srl	Cagliari	CA	Commercio al Dettaglio - Ferramenta e vernici	
66	155	1456	Olivo Supermercati	San Gavino Monreale	VS	Commercio al Dettaglio - Alimentari	
67	156	2979	Centro Ingrosso Vetri Affini Sardo Srl C.I.V.A.	Simaxis	OR	Commercio all'ingrosso - Altri beni di consumo	
68	160	1289	Ponente Commerciale Srl	Santa Teresa Gallura	OT	Commercio al Dettaglio non specializzato	
69	165	1861	Tipografia - Cartoleria Dott. Tullio Mulas	Cagliari	CA	Commercio al Dettaglio - Librerie e cartolerie	
70	169	3673	La Rivendita Edile Srl	Siniscola	NU	Commercio all'ingrosso - Legnami e mat costruzione	
71	171	739	Tecnologia Moderna Sarda Srl	Sassari	SS	Commercio all'ingrosso - Altri beni di consumo	

Classe Valore della Produzione 2008	ISD	Trend	Fatturato	Valore aggiunto	Capitale Netto	Roe%	Roi%	Var % Fatturato	Variazione Valore Aggiunto %	Cash flow operating su Attivo %	Valore Aggiunto su Attivo %	Var % Costo lavoro
valori mediani												
			545,0	99,0	59,0	5,6	4,1	1,6	6,6	3,8	19,3	5,9
	5,6		1.180,0	285,5	266,0	16,7	12,1	8,4	14,2	16,8	36,6	11,7
1 mln - 5 mln €	6,45	+	1.358	560	687	13,8	8,0	14,2	11,3	15,4	42,1	5,4
1 mln - 5 mln €	6,39	+	2.830	857	778	24,0	19,0	7,9	-0,1	31,1	54,8	5,0
1 mln - 5 mln €	6,33	+	1.346	171	92	16,5	12,3	-9,7	12,5	21,2	63,6	14,5
1 mln - 5 mln €	6,28	+	2.223	382	702	31,3	18,0	15,2	59,2	75,5	23,3	-28,6
1 mln - 5 mln €	6,00	+	3.619	855	1.443	25,7	17,0	27,1	19,2	22,2	27,4	24,0
1 mln - 5 mln €	6,00	+	2.991	608	568	23,6	13,5	4,4	26,1	17,9	36,6	14,0
1 mln - 5 mln €	6,00	+	1.458	276	261	5,9	3,8	10,7	19,5	18,9	30,9	18,6
1 mln - 5 mln €	5,89	-	1.820	290	335	6,2	5,9	5,8	-3,3	17,2	26,9	11,2
1 mln - 5 mln €	5,83	-	2.511	1.375	1.866	19,5	15,4	9,8	-2,1	7,8	34,6	-12,6
1 mln - 5 mln €	5,83	-	1.510	254	406	21,2	12,3	25,2	27,0	4,0	25,5	36,6
1 mln - 5 mln €	5,83	+	1.233	102	79	41,1	11,3	6,0	20,0	12,3	26,1	36,1
1 mln - 5 mln €	5,83	+	2.221	178	242	16,1	7,2	8,6	4,7	29,0	19,5	31,5
1 mln - 5 mln €	5,83	-	1.476	527	387	10,0	5,6	10,6	12,6	13,3	31,2	16,3
1 mln - 5 mln €	5,78	+	1.331	242	135	22,2	22,2	22,7	40,7	10,4	89,5	31,4
1 mln - 5 mln €	5,72	+	1.189	434	410	28,6	21,6	18,1	29,9	22,9	52,3	0,9
1 mln - 5 mln €	5,61	+	2.246	902	1.757	24,8	29,0	18,0	26,7	58,0	37,6	10,5
1 mln - 5 mln €	5,61	-	2.211	344	427	24,7	10,5	-5,6	8,5	28,9	23,1	5,6
1 mln - 5 mln €	5,56	+	1.569	398	904	20,5	16,5	28,2	38,2	25,3	29,0	-16,8
1 mln - 5 mln €	5,45	+	2.260	438	274	0,7	5,6	-0,8	2,1	22,7	85,0	6,0
1 mln - 5 mln €	5,44	+	1.175	186	84	12,1	6,8	-0,5	17,0	71,1	42,0	15,0
1 mln - 5 mln €	5,39	-	1.296	509	829	8,1	7,7	6,8	17,0	10,0	27,1	7,4
1 mln - 5 mln €	5,39	+	4.818	966	1.502	8,5	6,2	11,0	-3,0	23,4	23,6	4,7
1 mln - 5 mln €	5,33	+	1.531	303	255	30,2	13,5	9,0	26,8	15,3	34,0	16,4
1 mln - 5 mln €	5,22	+	1.191	191	126	72,4	16,1	12,5	55,3	-2,7	29,9	41,8
1 mln - 5 mln €	5,17	-	1.307	326	290	31,0	19,8	6,5	-0,6	4,3	44,7	16,7
1 mln - 5 mln €	5,11	-	2.880	1.158	9.092	-0,1	1,1	9,1	14,1	2,7	17,6	9,5
1 mln - 5 mln €	5,06	-	1.155	142	241	10,9	11,5	16,9	-5,3	9,3	30,9	17,1
1 mln - 5 mln €	5,00	-	4.288	806	1.037	16,5	11,1	10,4	24,8	-15,8	34,4	4,1
1 mln - 5 mln €	5,00	-	1.237	393	737	0,7	2,1	7,1	10,7	18,6	27,4	23,4
1 mln - 5 mln €	4,95	=	1.503	294	278	16,8	7,4	6,4	16,2	14,1	31,6	21,6
1 mln - 5 mln €	4,94	+	1.616	208	514	14,7	12,7	14,2	28,4	6,1	25,4	-23,2
1 mln - 5 mln €	4,94	-	1.419	454	705	13,1	7,4	27,2	-5,0	6,6	17,1	38,4
1 mln - 5 mln €	4,89	+	1.207	205	680	12,9	10,5	9,5	10,8	19,3	18,9	7,2
1 mln - 5 mln €	4,89	-	1.511	260	770	11,1	8,2	9,6	1,2	25,7	16,7	14,6
1 mln - 5 mln €	4,89	+	1.557	343	1.599	6,2	5,5	13,0	42,9	9,0	11,0	24,1
1 mln - 5 mln €	4,83	+	1.906	336	391	14,3	14,0	6,4	21,7	26,8	42,4	3,0
1 mln - 5 mln €	4,80	+	1.161	195	264	20,0	10,6	5,5	-3,5	6,8	32,4	0,0
1 mln - 5 mln €	4,78	+	4.453	237	178	28,0	8,8	19,7	10,7	21,5	26,4	10,4
1 mln - 5 mln €	4,78	-	4.761	921	1.240	6,5	5,9	4,2	7,8	-17,4	47,6	12,5
1 mln - 5 mln €	4,76	-	2.303	271	729	7,5	12,4	1,0	-10,0	15,3	25,4	5,7
1 mln - 5 mln €	4,72	-	3.670	1.413	1.204	-1,6	4,0	5,5	0,9	2,9	36,7	-1,3
1 mln - 5 mln €	4,67	+	2.691	412	1.303	8,6	5,9	19,9	24,8	0,5	18,8	3,3
1 mln - 5 mln €	4,62	+	967	546	828	21,1	15,2	17,4	83,2	3,2	26,3	5,0
1 mln - 5 mln €	4,57	+	3.270	370	133	1,5	4,1	7,9	-0,3	10,8	65,3	1,3
1 mln - 5 mln €	4,56	+	4.097	854	969	17,5	11,4	50,2	59,9	15,1	36,5	27,8
1 mln - 5 mln €	4,56	+	3.916	580	555	16,0	11,0	83,2	110,9	45,3	42,4	151,9
1 mln - 5 mln €	4,56	-	1.889	273	913	6,1	7,5	7,4	13,8	-2,5	18,7	14,1
1 mln - 5 mln €	4,50	=	3.926	641	551	8,6	8,2	10,3	5,4	15,0	29,2	6,8
1 mln - 5 mln €	4,44	+	1.044	462	658	9,9	8,6	5,7	24,5	13,7	37,7	2,7
1 mln - 5 mln €	4,39	+	1.725	209	192	18,8	7,5	9,0	49,3	-0,8	21,2	77,0
1 mln - 5 mln €	4,33	+	4.519	1.065	5.580	9,2	9,6	2,4	-1,8	32,9	12,3	14,7

segue **Classifica delle Imprese Eccellenti al 2008 - Commercio**

PERFORMANCE ECONOMICA | DATI SONO ESPRESSI IN MIGLIAIA DI EURO

Pos. ISD Macros. Cl. V.P. 2008	Pos. ISD Macros. 2008	Pos. Reg. V.A. 2008	Denominazione	Sede	Pr.	Attività economica	totale imprese imprese eccellenti
72	172	3595	Giovanni Uggias & Figli Srl	Olbia	OT	Commercio al Dettaglio non specializzato	
73	174	2323	Fer.Col. Srl	Alghero	SS	Commercio all'Ingrosso - Legnami e mat costruzione	
74	177	2492	Brandolini Auto Fuoristrada Srl	Villacidro	VS	Commercio Autoveicoli	
75	180	3804	L'Idea Srl	Cagliari	CA	Commercio al Dettaglio - Mobili e arredi	
1	12	2643	Santu Marche Srl	Lei	NU	Commercio al Dettaglio Carburante	
2	17	503	Interfood Srl	Cagliari	CA	Commercio al Dettaglio non specializzato	
3	27	270	Nuova Capolino Srl	Sassari	SS	Commercio all'Ingrosso di metalli	
4	35	33	Jumbo Spa	Cagliari	CA	Commercio al Dettaglio - Mobili e arredi	
5	55	266	Supermercati Marcello Srl	Tempio Pausania	OT	Commercio al Dettaglio non specializzato	
6	61	10	Superemme Spa	Dolianova	CA	Commercio al Dettaglio non specializzato	
7	67	1050	Sanna Edilizia Srl	Sassari	SS	Commercio all'Ingrosso - Legnami e mat costruzione	
8	69	465	Essedi Srl	Guspini	VS	Commercio all'Ingrosso - Legnami e mat costruzione	
9	78	182	Testoni Srl	Sassari	SS	Commercio all'Ingrosso di combustibili	
10	79	1118	A.M.R. Motori Srl	San Giovanni Suergiu	CI	Commercio Autoveicoli	
11	94	1752	Pin.Or. Srl	Orani	NU	Commercio al Dettaglio non specializzato	
12	98	746	C.I.D.A.L. Srl	Pula	CA	Commercio al Dettaglio non specializzato	
13	102	324	Fadda Spa	Sestu	CA	Commercio all'Ingrosso - Legnami e mat costruzione	
14	109	851	Bibite Laconi Srl	Olbia	OT	Commercio all'Ingrosso - Alimentari e bevande	
15	113	279	Sardares Spa	Arzachena	OT	Commercio all'Ingrosso - Legnami e mat costruzione	
16	114	877	Inted Srl	Cargeghe	SS	Commercio all'Ingrosso - Legnami e mat costruzione	
17	115	176	Turrismarket Srl	Porto Torres	SS	Commercio al Dettaglio non specializzato	
18	116	444	Ellepi Srl	Cagliari	CA	Commercio al Dettaglio - Alimentari	
19	124	578	Mara Srl	Sassari	SS	Commercio al Dettaglio - Ferramenta e vernici	
20	129	54	Cobec Srl	Sassari	SS	Commercio al Dettaglio non specializzato	
21	133	220	Marmi Scancellata Srl	Orosei	NU	Commercio all'Ingrosso - Legnami e mat costruzione	
22	140	76	Elcom Srl	Oristano	OR	Commercio all'Ingrosso - Altri beni di consumo	
23	147	1006	Gestioni Dinamiche Srl	Monastir	CA	Commercio al Dettaglio non specializzato	
24	158	382	Ferramenta Sardo Piemontese Spa	Cagliari	CA	Commercio al Dettaglio - Ferramenta e vernici	
25	166	115	Ges. Com Srl	Arzachena	OT	Commercio al Dettaglio non specializzato	
26	176	1279	Abc Omnia Srl	Ossi	SS	Commercio al Dettaglio non specializzato	
27	179	1143	Anser Srl	Nuoro	NU	Commercio al Dettaglio non specializzato	

Classe Valore della Produzione 2008	ISD	Trend	Fatturato	Valore aggiunto	Capitale Netto	Roe%	Roi%	Var % Fatturato	Variazione Valore Aggiunto %	Cash flow operating su Attivo %	Valore Aggiunto su Attivo %	Var % Costo lavoro
valori mediani												
			545,0	99,0	59,0	5,6	4,1	1,6	6,6	3,8	19,3	5,9
	5,6		1.180,0	285,5	266,0	16,7	12,1	8,4	14,2	16,8	36,6	11,7
1 mln - 5 mln €	4,33	+	1.082	216	244	7,2	6,5	2,8	0,9	17,5	46,8	4,8
1 mln - 5 mln €	4,28	+	1.010	370	187	39,1	11,4	11,2	25,0	-12,7	40,2	27,1
1 mln - 5 mln €	4,22	+	2.950	342	195	106,7	25,6	-3,5	23,5	19,6	42,7	1,8
1 mln - 5 mln €	4,17	+	1.055	198	205	37,1	14,8	-11,9	3,7	20,4	29,9	1,1
oltre 5 mln €	7,91	+	6.645	317	159	94,0	31,1	84,5	123,2	11,4	54,1	112,0
oltre 5 mln €	7,61	-	14.385	1.498	363	58,8	23,0	10,0	-1,5	36,0	99,8	13,9
oltre 5 mln €	7,11	+	13.463	2.570	4.339	34,8	25,5	11,8	41,9	18,9	32,4	11,4
oltre 5 mln €	6,89	=	87.624	13.610	22.933	22,6	12,0	11,0	46,9	18,6	25,7	47,2
oltre 5 mln €	6,44	-	13.706	2.576	2.165	2,1	3,3	0,2	2,3	13,3	50,1	11,7
oltre 5 mln €	6,22	-	196.234	34.774	39.485	11,5	5,8	7,5	5,6	9,8	33,7	7,9
oltre 5 mln €	6,06	-	5.551	768	799	31,3	12,1	-6,1	7,3	23,7	23,7	8,5
oltre 5 mln €	6,06	-	11.676	1.604	2.468	12,3	7,0	4,5	-1,4	6,8	23,3	4,9
oltre 5 mln €	5,83	+	57.050	3.543	3.926	30,2	14,1	26,9	28,0	-1,9	28,5	10,4
oltre 5 mln €	5,83	-	5.163	729	2.169	12,3	12,9	1,5	12,2	15,9	26,1	43,8
oltre 5 mln €	5,60	+	5.304	489	522	4,9	8,8	115,4	259,6	30,4	28,4	257,6
oltre 5 mln €	5,44	-	7.814	1.061	1.561	10,8	11,2	0,7	-5,8	18,4	40,8	4,1
oltre 5 mln €	5,39	+	20.389	2.223	5.774	15,7	13,0	11,4	31,5	4,8	20,1	5,2
oltre 5 mln €	5,22	-	6.330	950	2.123	14,1	11,6	7,9	0,3	9,6	24,5	19,4
oltre 5 mln €	5,17	+	24.132	2.525	3.874	16,5	8,8	0,2	9,8	20,6	21,2	-0,5
oltre 5 mln €	5,17	-	5.381	922	1.687	10,5	7,2	5,5	-3,4	8,3	20,9	7,2
oltre 5 mln €	5,17	+	20.329	3.601	2.269	1,0	4,4	0,8	29,5	4,2	50,0	38,8
oltre 5 mln €	5,17	-	10.535	1.673	1.969	5,2	6,6	6,8	-2,6	13,1	32,8	13,0
oltre 5 mln €	5,00	-	12.381	1.346	3.055	12,7	9,0	2,5	-7,2	7,0	21,3	5,1
oltre 5 mln €	4,95	-	56.484	10.470	12.546	1,9	4,5	6,7	15,6	8,6	39,4	3,0
oltre 5 mln €	4,94	-	5.073	2.986	1.803	3,1	4,3	-1,0	10,8	1,9	35,4	16,1
oltre 5 mln €	4,78	-	40.356	8.120	12.077	17,5	13,4	2,5	7,1	13,7	27,8	7,5
oltre 5 mln €	4,72	+	5.551	802	336	1,8	2,8	7,8	14,6	5,9	55,4	16,4
oltre 5 mln €	4,56	+	13.680	1.882	4.685	12,6	11,6	2,7	21,2	4,6	25,8	6,7
oltre 5 mln €	4,44	+	26.845	5.543	25.238	2,6	4,0	6,9	9,8	7,6	14,7	16,6
oltre 5 mln €	4,28	+	7.521	646	640	7,0	4,4	-2,0	11,2	28,5	22,4	15,7
oltre 5 mln €	4,22	+	5.382	716	746	0,2	3,5	5,7	7,3	10,4	28,2	6,2

Classifica delle Imprese Eccellenti al 2008 - Servizi

PERFORMANCE ECONOMICA | DATI SONO ESPRESSI IN MIGLIAIA DI EURO

Pos. ISD Macros. Cl. V.P. 2008	Pos. ISD Macros. 2008	Pos. Reg. V. A. 2008	Denominazione	Sede	Pr.	Attività economica	totale imprese imprese eccellenti
1	11	7878	Studio Services Srl	Tempio Pausania	OT	Informatica - Elaborazione e Banche Dati	
2	15	4266	Ellysplendor Srl	Cagliari	CA	Servizi di Pulizia e Disinfestazione	
3	16	4297	Sinuarìa Srl	Porto Torres	SS	Agenzie di Viaggio	
4	18	6319	Ciemme Service Srl.	Oschiri	OT	Informatica - Elaborazione e Banche Dati	
5	20	5114	Cipria	Quartu Sant'Elena	CA	Servizi di hair styling ed estetica	
6	25	7788	Design Construction Srl	Chiaramonti	SS	Consulenza Amministrativa Gestionale	
7	28	5928	Tecno Engineering Srl - Ingegneria e Servizi Ambientali	Cagliari	CA	Architettura, Ingegneria e Studi Tecnici	
8	29	4444	Studi Associati Elaborazione Dati Srl	Palau	OT	Informatica - Elaborazione e Banche Dati	
9	34	5635	Deiana Trasporti Srl.	Tempio Pausania	OT	Movimentazione Merci e Magazzinaggio	
10	35	7169	Società Amministrativa Consulenze Commerciali Srl	Iglesias	CI	Consulenza Amministrativa Gestionale	
11	45	6343	Conset Srl	Quartu Sant'Elena	CA	Informatica - Elaborazione e Banche Dati	
12	50	4717	Domus Srl	Sassari	SS	Consulenza Amministrativa Gestionale	
13	52	7810	Biozoo Srl	Sassari	SS	Architettura, Ingegneria e Studi Tecnici	
14	56	5905	White Beach Srl	San Teodoro	OT	Alberghi	
15	58	6128	Cooperativa di Solidarietà Carpe Diem	Fonni	NU	Organizzazioni Associtative	
16	59	5033	E.Da.Pi. Service	Tempio Pausania	OT	Informatica - Elaborazione e Banche Dati	
17	65	5742	Muscoìo Srl	Alghero	SS	Informatica - Elaborazione e Banche Dati	
18	69	6411	S. E. C. Srl	Oristano	OR	Architettura, Ingegneria e Studi Tecnici	
19	75	4309	Santoni Service Srl	Macomer	NU	Consulenza Amministrativa Gestionale	
20	77	8604	La Mimosa 03 Piccola Srl	Suni	OR	Ristoranti	
21	78	5910	Filippeddu Srl	Arzachena	OT	Informatica - Elaborazione e Banche Dati	
22	79	4912	Bianca Srl	Uri	SS	Informatica - Manutenzione e Riparazione	
23	80	5512	Stili Di Vita Srl	Borore	NU	Assistenza Sociale	
24	81	4055	Si.Gio Srl	Cagliari	CA	Informatica - Elaborazione e Banche Dati	
25	82	7584	Sole E Mare Srl	Cabras	OR	Bar, caffetterie, altri	
26	88	7479	La Vecchia Stazione Srl	Curcuris	OR	Ristoranti	
27	94	6200	Il Cherubino	Villamar	VS	Servizi funerari	
28	96	4762	Cooperativa Giovani Associati Badesi G.A.B. Srl	Badesi	OT	Altri Servizi	
29	98	6629	Berimblu Srl	Carbonia	CI	Ristoranti	
30	103	4765	291 Consulting Srl	Sassari	SS	Consulenza Amministrativa Gestionale	
31	105	7741	E.D.C. Srl	La Maddalena	OT	Informatica - Elaborazione e Banche Dati	
32	106	5074	Nuovo Spazio Sardo Società Cooperativa	Sassari	SS	Pubblicità	
33	111	6996	Studio Soluzioni Impresa Srl	Cagliari	CA	Contabilità, Consulenza Societaria e Fiscale	
34	116	6386	Skipper'S Srl	Castelsardo	SS	Ristoranti	
35	117	4973	Sa Morisca Srl	Cagliari	CA	Ristoranti	
36	120	6482	Sammy Productions Srl	Arzachena	OT	Spettacolo	
37	124	9215	Il Parco del Sorriso Piccola Srl	Quartu Sant'Elena	CA	Istruzione	
38	129	4865	Il Delfino Società Cooperativa Sociale	Carbonia	CI	Villaggi Turistici, Campeggi e Agriturismo	
39	130	7288	Ecologica Metalmare Srl	Gonnesa	CI	Smaltimento rifiuti	
40	131	4935	Giorgio Melis	Cagliari	CA	Trasporti Terrestri	
41	135	4844	C.El.Co. - Centro Elaborazione Coop	Sassari	SS	Informatica - Elaborazione e Banche Dati	
42	136	6991	Antonio Canu & C.	Sassari	SS	Informatica - Elaborazione e Banche Dati	
43	137	5051	Costruire Insieme - Piccola Srl	Seulo	CA	Spettacolo	
44	143	5516	Pa.Gi. Services	Olbia	OT	Informatica - Elaborazione e Banche Dati	
45	145	6112	Grotte di Su Mannau Srl	Fluminimaggiore	CI	Bar, caffetterie, altri	
46	147	8238	R.G. Coiffeurs Società Cooperativa	Santa Maria Coghinas	SS	Servizi di hair styling ed estetica	
47	151	6989	Coopdue - Piccola Srl	Norbello	OR	Assistenza Sociale	
48	158	4961	Emme Gru Services Srl	Olbia	OT	Trasporti Terrestri	
49	162	4579	Fi.R.S.S.I.I. Srl	Cagliari	CA	Architettura, Ingegneria e Studi Tecnici	
50	165	7132	Giesse Service	Sassari	SS	Informatica - Elaborazione e Banche Dati	
51	166	6275	Autoscuola Moderna Srl	Cagliari	CA	Istruzione	

Classe Valore della Produzione 2008	ISD	Trend	Fatturato	Valore aggiunto	Capitale Netto	Roe%	Roi%	Var % Fatturato	Variazione Valore Aggiunto %	Cash flow operating su Attivo %	Valore Aggiunto su Attivo %	Var % Costo lavoro
valori mediani												
			185,0	82,0	31,0	4,3	3,3	6,3	9,1	7,7	31,0	8,0
	6,1		458,0	241,0	125,0	22,9	14,1	12,9	16,6	23,0	75,3	12,5
fino a 250 mgl €	9,11	+	54	42	26	31,8	23,0	63,6	23,5	25,9	60,4	9,5
fino a 250 mgl €	8,93	-	188	168	115	90,7	76,0	23,7	19,1	122,5	124,0	26,1
fino a 250 mgl €	8,93	-	244	166	31	16,9	23,3	36,3	16,9	69,9	322,3	29,7
fino a 250 mgl €	8,89	-	105	82	80	27,1	28,6	20,7	26,2	37,8	75,6	10,3
fino a 250 mgl €	8,80	+	183	124	25	103,0	31,5	5,2	31,9	51,1	134,8	37,3
fino a 250 mgl €	8,58	-	64	44	38	56,3	25,3	6,7	0,0	44,0	48,4	-5,0
fino a 250 mgl €	8,46	-	178	94	137	39,3	44,8	28,1	-8,7	85,6	62,9	-17,4
fino a 250 mgl €	8,45	-	228	158	90	37,1	39,0	12,9	2,6	61,6	108,2	2,3
fino a 250 mgl €	8,44	-	156	105	42	33,8	13,6	32,2	19,3	24,2	79,2	8,5
fino a 250 mgl €	8,44	-	96	58	14	24,0	12,4	5,5	7,4	19,5	102,7	6,5
fino a 250 mgl €	8,22	+	116	81	23	37,9	24,7	19,6	11,0	36,4	105,2	17,3
fino a 250 mgl €	8,13	-	190	142	67	41,4	23,5	18,0	32,7	48,3	90,2	45,7
fino a 250 mgl €	8,13	=	181	43	43	32,4	14,2	33,1	34,4	16,4	32,1	37,5
fino a 250 mgl €	8,00	-	237	95	75	43,9	39,3	1,3	14,5	44,4	79,5	4,8
fino a 250 mgl €	8,00	+	173	88	34	70,6	34,4	7,5	11,4	26,8	112,1	-18,3
fino a 250 mgl €	8,00	+	129	128	110	24,4	22,6	0,8	9,4	37,2	69,0	12,3
fino a 250 mgl €	7,88	-	120	101	30	5,0	7,6	9,1	6,3	21,9	85,2	12,9
fino a 250 mgl €	7,78	+	139	79	49	111,1	42,7	28,7	46,3	49,5	53,6	-94,1
fino a 250 mgl €	7,78	=	184	165	39	22,9	10,6	4,0	4,4	15,3	97,3	13,1
fino a 250 mgl €	7,67	+	56	29	8	120,0	56,0	19,1	26,1	72,0	232,0	5,3
fino a 250 mgl €	7,67	-	129	95	55	36,6	30,5	-12,8	1,1	21,7	93,6	-16,9
fino a 250 mgl €	7,61	+	194	133	157	31,6	25,7	26,0	18,8	43,2	68,4	-2,6
fino a 250 mgl €	7,60	-	161	109	61	92,9	51,3	21,1	45,3	50,0	143,4	-7,4
fino a 250 mgl €	7,60	+	124	180	98	88,2	30,5	8,8	80,0	8,1	60,9	12,7
fino a 250 mgl €	7,56	+	113	48	26	60,0	16,8	17,7	14,3	29,9	44,9	62,5
fino a 250 mgl €	7,40	+	138	50	66	16,4	17,2	7,0	28,2	21,8	57,5	20,7
fino a 250 mgl €	7,38	+	214	85	169	26,9	35,2	51,8	57,4	34,6	47,5	4,8
fino a 250 mgl €	7,33	+	227	140	18	168,4	45,5	14,6	20,7	60,0	254,5	1,9
fino a 250 mgl €	7,33	+	212	72	63	71,3	51,0	7,1	26,3	26,3	57,4	-90,0
fino a 250 mgl €	7,33	+	142	140	147	-2,8	0,6	15,4	18,6	8,7	86,7	9,9
fino a 250 mgl €	7,27	+	85	45	53	40,9	28,9	4,9	4,7	31,1	50,0	13,3
fino a 250 mgl €	7,26	-	225	126	40	19,2	14,8	-3,4	21,2	14,8	93,0	8,1
fino a 250 mgl €	7,17	-	108	62	36	-5,3	1,0	6,9	-13,9	8,0	61,7	6,0
fino a 250 mgl €	6,94	-	166	80	42	3,1	6,7	6,4	11,1	39,5	67,2	54,1
fino a 250 mgl €	6,93	=	235	130	39	83,6	22,0	29,8	39,8	34,4	73,2	17,6
fino a 250 mgl €	6,89	-	245	77	65	30,1	18,0	4,7	8,5	18,0	46,2	-31,0
fino a 250 mgl €	6,87	+	25	19	2		100,0	13,6	11,8	100,0	316,7	-18,8
fino a 250 mgl €	6,80	=	159	135	54	117,6	73,4	160,7	170,0	60,6	247,7	79,2
fino a 250 mgl €	6,80	+	103	55	111	17,7	14,8	58,5	12,2	16,9	38,7	16,7
fino a 250 mgl €	6,78	-	209	132	159	39,1	48,2	-3,2	8,2	85,6	71,5	-28,0
fino a 250 mgl €	6,72	=	205	136	85	52,4	17,5	12,6	20,4	22,6	40,4	20,0
fino a 250 mgl €	6,72	-	115	62	26	4,1	8,4	0,0	-13,9	8,4	130,5	-13,8
fino a 250 mgl €	6,69	+	146	127	26	25,5	13,5	44,6	49,4	34,6	244,2	50,0
fino a 250 mgl €	6,63	-	165	109	54	27,7	17,0	-6,8	16,0	17,0	66,1	15,0
fino a 250 mgl €	6,60	+	138	88	12	8,7	22,7	23,2	60,0	31,8	400,0	70,2
fino a 250 mgl €	6,60	+	59	35	31	17,9	12,0	0,0	45,8	14,0	70,0	300,0
fino a 250 mgl €	6,53	+	79	62	128	18,6	12,9	6,8	5,1	25,2	31,9	6,9
fino a 250 mgl €	6,49	+	227	131	80	33,6	14,9	11,3	0,0	10,6	55,6	16,7
fino a 250 mgl €	6,44	+	211	151	47	4,0	7,7	8,2	0,0	10,0	68,8	13,2
fino a 250 mgl €	6,40	+	61	58	90	25,2	31,3	15,1	16,0	7,3	60,4	27,3
fino a 250 mgl €	6,40	+	143	83	46	43,4	21,1	0,7	10,7	34,1	67,5	-7,7

segue **Classifica delle Imprese Eccellenti al 2008 - Servizi**

PERFORMANCE ECONOMICA I DATI SONO ESPRESSI IN MIGLIAIA DI EURO

Pos. ISD Macros. Cl. V.P. 2008	Pos. ISD Macros. 2008	Pos. Reg. V. A. 2008	Denominazione	Sede	Pr.	Attività economica	totale imprese imprese eccellenti
52	167	5337	Viola Srl	Villanovafranca	VS	Assistenza Sociale	
53	169	9922	Istituto Vittorio Alfieri	Nuoro	NU	Istruzione	
54	171	8334	Camper Go	Bari Sardo	OG	Bar, caffetterie, altri	
55	172	6541	Safis Srl	Cagliari	CA	Altri Servizi alle Imprese	
56	175	7292	Centro Medico Specialistico Srl	Terralba	OR	Altri Servizi alle Imprese - Servizi di reprografia	
57	178	4460	Tecont Piccola Srl	Ploaghe	SS	Informatica - Elaborazione e Banche Dati	
58	179	6948	Società Cooperativa Sociale Primavera Verde Srl	Orroli	CA	Assistenza Sociale	
59	185	5984	A.F.G.S. - F.Lli Piredda Srl	Tissi	SS	Trasporti Terrestri	
60	188	6763	Isola Rent Srl	Elmas	CA	Pubblicità	
61	196	4548	Angy Village Entertainment Angy	Assemini	CA	Bar, caffetterie, altri	
62	199	6041	Odontocentro 2F Srl	Cagliari	CA	Studi odontoiatrici	
63	200	4221	Cooperativa Sociale Gioia Srl	Orani	NU	Assistenza Sociale	
64	203	5256	Spazio Impresa Srl	Selargius	CA	Informatica - Elaborazione e Banche Dati	
65	206	6663	Sardinian Multi Sailing Service Srl	Cagliari	CA	Spettacolo	
66	207	4220	Cooperativa Sociale di Assistenza Srl	Bonarcado	OR	Assistenza Sociale	
67	208	6266	Agis-Cad Piccola Srl	San Sperate	CA	Architettura, Ingegneria e Studi Tecnici	
68	215	5862	Cooperativa Non Solo Mare Srl	Cagliari	CA	Noleggio Beni per uso Domestico	
69	216	6900	Servizi Aziendali Srl	Sassari	SS	Informatica - Varie	
70	218	6002	Cooperativa Sociale L'Orchidea	Abbasanta	OR	Mense	
71	219	5180	Fp Studio Srl	Sassari	SS	Informatica - Elaborazione e Banche Dati	
72	221	6594	Rinascita Srl	Samatzai	CA	Servizi di Pulizia e Disinfestazione	
73	222	4131	Ecocisto Srl	Barumini	VS	Smaltimento rifiuti	
74	229	8157	T Consulting	Olbia	OT	Informatica - Elaborazione e Banche Dati	
75	231	5824	Com.Pa.	Villasimius	CA	Informatica - Elaborazione e Banche Dati	
76	233	6378	Società Servizi d'Impresa srl	Quartucciu	CA	Consulenza Amministrativa Gestionale	
77	243	6294	Congregazione Figlie Immacolata	Alghero	SS	Assistenza Sociale	
78	252	8689	Job Coop Srl	Ardara	SS	Altri Servizi	
79	255	7110	Italfingest Consulting Srl	Cagliari	CA	Informatica - Elaborazione e Banche Dati	
80	258	4697	Sea Servizi Piccola Scrl	Sassari	SS	Servizi di Pulizia e Disinfestazione	
81	265	5668	Clover Srl	Sassari	SS	Informatica - Elaborazione e Banche Dati	
82	269	7245	Pelao Srl	Sassari	SS	Contabilità, Consulenza Societaria e Fiscale	
83	273	8393	M.C.G. Management Consulting Group	Sassari	SS	Informatica - Elaborazione e Banche Dati	
84	275	8943	C.S.T. Srl	Luogosanto	OT	Trasporti Terrestri	
85	278	8939	Millemiglia - Srl	Cabras	OR	Istruzione	
86	281	4562	Brigaglia Service Srl	Calangianus	OT	Informatica - Elaborazione e Banche Dati	
87	292	8050	Bar Caff Demontis Srl	Alghero	SS	Bar, caffetterie, altri	
88	294	5833	Real Property Researches Srl	Cagliari	CA	Altri Servizi alle Imprese	
89	296	5365	I.San Iniziative Sanitarie Srl	Olbia	OT	Attività dei Servizi Sanitari	
90	298	4429	Cuccureddus - Piccola Srl	Villasimius	CA	Biblioteche, musei e altre attività culturali	
91	299	9845	Radio Stella Piccola Società Coope Rativa	Selargius	CA	Spettacolo	
92	308	4930	Gi.C.R.A.	Jerzu	OG	Ristoranti	
93	311	3762	Cooperativa Sociale Celsia - Cooperativa a Respons	Zeddiani	OR	Assistenza Sociale	
94	312	8018	Baire Viaggi	Capoterra	CA	Agenzie di Viaggio	
95	313	4459	Centro Servizi Sulcis Iglesiasente Srl	Iglesias	CI	Contabilità, Consulenza Societaria e Fiscale	
96	315	6511	Ormeccio	Alghero	SS	Bar, caffetterie, altri	
97	316	5495	Anteros Società Cooperativa Social	Sinnai	CA	Istruzione	
98	317	8214	Il Castagneto Vacanze e Turismo	Tonara	NU	Ristoranti	
99	318	4684	Consorzio Autoscuole Riunite Sassari e Provincia	Sassari	SS	Istruzione	
100	322	7990	Partner'S Sales & Service Srl	Sassari	SS	Informatica - Manutenzione e Riparazione	
101	323	7877	World Games Srl	Sassari	SS	Attività ricreative	
102	324	6646	Consorzio Insieme	Cagliari	CA	Organizzazioni Associtative	

Classe Valore della Produzione 2008	ISD	Trend	Fatturato	Valore aggiunto	Capitale Netto	Roe%	Roi%	Var % Fatturato	Variazione Valore Aggiunto %	Cash flow operating su Attivo %	Valore Aggiunto su Attivo %	Var % Costo lavoro
valori mediani												
			185,0	82,0	31,0	4,3	3,3	6,3	9,1	7,7	31,0	8,0
	6,1		458,0	241,0	125,0	22,9	14,1	12,9	16,6	23,0	75,3	12,5
fino a 250 mgl €	6,40	+	122	115	8	13,3	3,9	38,6	38,6	35,3	451,0	50,0
fino a 250 mgl €	6,33	+	20	9	19	22,9	20,5	0,0	12,5	20,5	46,2	25,0
fino a 250 mgl €	6,33	=	100	33	30	17,9	14,3	8,7	22,2	24,5	67,3	122,2
fino a 250 mgl €	6,33	+	217	75	47	18,6	12,1	10,2	-2,6	71,4	50,5	-11,3
fino a 250 mgl €	6,28	+	80	55	33	23,7	20,4	6,7	25,0	20,4	101,9	34,6
fino a 250 mgl €	6,28	+	183	157	62	13,7	9,9	18,8	18,9	59,7	91,0	11,5
fino a 250 mgl €	6,27	+	72	63	15	85,7	43,9	2,9	8,6	43,9	307,3	1,9
fino a 250 mgl €	6,11	+	193	93	111	0,9	4,0	12,2	12,0	35,8	41,2	33,3
fino a 250 mgl €	6,07	+	177	68	52	63,3	26,2	55,3	134,5	12,5	42,4	125,0
fino a 250 mgl €	6,00	+	240	153	95	151,9	82,6	400,0	350,0	104,0	102,7	-18,5
fino a 250 mgl €	6,00	+	184	91	54	34,3	24,4	2,2	33,8	27,3	88,8	338,5
fino a 250 mgl €	6,00	+	198	170	17	166,7	19,2	18,6	29,8	30,8	217,9	20,2
fino a 250 mgl €	6,00	+	211	118	197	28,5	11,4	3,4	14,6	12,9	22,0	45,2
fino a 250 mgl €	6,00	=	110	71	52	19,1	8,2	29,4	31,5	17,8	32,5	22,2
fino a 250 mgl €	6,00	-	182	170	28	20,0	8,1	16,7	14,9	-26,0	276,4	10,0
fino a 250 mgl €	6,00	+	214	83	50	12,8	4,7	37,2	23,9	21,0	56,3	45,7
fino a 250 mgl €	5,87	+	192	97	26	25,5	5,6	19,3	15,5	27,4	78,2	30,6
fino a 250 mgl €	5,83	-	162	64	166	11,2	7,5	12,5	-7,2	10,9	19,9	8,3
fino a 250 mgl €	5,80	+	114	92	24	43,9	22,2	15,2	15,0	34,6	227,2	15,5
fino a 250 mgl €	5,80	+	181	121	244	16,9	16,5	18,3	28,7	11,6	32,7	17,9
fino a 250 mgl €	5,80	+	90	73	11	21,1	7,8	2,3	9,0	28,6	189,6	7,7
fino a 250 mgl €	5,80	+	196	176	33	9,5	5,3	38,0	39,7	41,1	233,1	39,1
fino a 250 mgl €	5,73	-	45	36	29	19,6	12,9	9,8	16,1	-61,4	51,4	23,8
fino a 250 mgl €	5,69	+	167	98	131	16,5	9,9	21,9	2,1	6,5	42,3	11,1
fino a 250 mgl €	5,67	+	136	80	24	39,0	13,9	14,3	21,2	35,7	69,6	27,3
fino a 250 mgl €	5,60	-	249	82	13	0,0	12,7	5,5	-5,7	18,2	149,1	-1,3
fino a 250 mgl €	5,47	+	34	27	41	15,6	16,5	6,3	3,8	18,8	63,5	53,8
fino a 250 mgl €	5,45	-	104	59	24	4,2	3,5	5,1	0,0	20,9	102,6	-2,0
fino a 250 mgl €	5,44	+	162	143	63	15,0	12,9	-9,5	-8,9	20,8	141,6	4,0
fino a 250 mgl €	5,33	=	133	103	162	17,5	13,9	13,7	4,0	16,7	32,5	28,1
fino a 250 mgl €	5,27	+	68	56	22	58,8	17,6	0,0	5,7	22,4	89,6	-12,0
fino a 250 mgl €	5,22	+	54	32	28	19,6	12,7	50,0	6,7	45,6	40,5	5,6
fino a 250 mgl €	5,22	+	95	23	67	9,4	4,4	41,8	43,8	11,3	14,4	150,0
fino a 250 mgl €	5,17	+	45	23	20	34,3	18,8	25,0	64,3	37,6	39,3	0,0
fino a 250 mgl €	5,17	-	207	152	151	16,5	12,2	1,0	-0,7	-40,1	46,2	9,2
fino a 250 mgl €	5,09	+	128	38	24	17,8	29,7	62,0	8,6	45,5	75,2	-43,5
fino a 250 mgl €	5,06	=	118	98	152	25,8	18,8	-3,3	19,5	20,4	31,7	14,3
fino a 250 mgl €	5,06	+	209	115	50	12,8	11,6	4,5	-3,4	30,5	55,7	1,3
fino a 250 mgl €	5,01	+	184	159	79	52,3	37,8	33,3	29,3	56,7	158,2	17,6
fino a 250 mgl €	5,00	+	17	10	24	13,3	14,3	54,5	25,0	35,7	35,7	0,0
fino a 250 mgl €	4,89	+	226	132	102	114,5	49,2	43,0	135,7	14,3	69,8	2,9
fino a 250 mgl €	4,89	+	242	201	38	59,7	15,9	80,6	99,0	23,0	159,5	78,2
fino a 250 mgl €	4,89	+	177	39	20	21,6	12,5	88,3	2,6	25,0	48,8	-4,5
fino a 250 mgl €	4,89	+	219	158	376	1,3	3,6	11,7	51,9	1,7	22,1	175,8
fino a 250 mgl €	4,86	+	164	76	73	14,7	16,2	6,5	22,6	16,2	77,2	20,0
fino a 250 mgl €	4,85	+	140	110	13		19,4	16,7	816,7	47,3	236,6	225,9
fino a 250 mgl €	4,80	-	89	35	84	7,4	8,1	-4,3	-2,8	18,9	31,5	4,2
fino a 250 mgl €	4,80	-	212	143	78	5,2	4,7	-10,9	-12,3	9,9	61,2	0,9
fino a 250 mgl €	4,76	+	81	40	35	55,6	29,5	1,3	90,5	54,3	62,0	-27,8
fino a 250 mgl €	4,76	-	246	42	18	48,3	14,1	54,7	23,5	85,4	45,4	-35,3
fino a 250 mgl €	4,73	+	37	72	122	63,8	39,9	-5,1	176,9	43,1	46,3	-50,0

segue **Classifica delle Imprese Eccellenti al 2008 - Servizi**

PERFORMANCE ECONOMICA I DATI SONO ESPRESSI IN MIGLIAIA DI EURO

Pos. Macros. Cl. V.P. 2008	Pos. ISD Macros. 2008	Pos. Reg. V.A. 2008	Denominazione	Sede	Pr.	Attività economica	totale imprese imprese eccellenti
103	327	6153	Studio 3000 Srl	Oristano	OR	Architettura, Ingegneria e Studi Tecnici	
104	336	7978	L.E.F.E. Trsporti Srl	Quartu Sant'Elena	CA	Trasporti Terrestri	
105	337	6874	Studio Informatico Contabile Srl	Oristano	OR	Informatica - Elaborazione e Banche Dati	
106	338	7669	Cooperativa Sociale Italia 90 Srl	Seulo	CA	Assistenza Sociale	
107	341	5161	Sarbe Servizi Srl	Macomer	NU	Informatica - Elaborazione e Banche Dati	
108	342	7884	Bahia Srl.	Arzachena	OT	Alberghi	
109	343	5191	Topasio Srl	Elmas	CA	Consulenza Amministrativa Gestionale	
110	344	6675	Eldati Srl	Sassari	SS	Informatica - Elaborazione e Banche Dati	
111	347	8086	Touché - Creative Business Solutions - Srl	Cagliari	CA	Pubblicità	
112	349	6760	Intrapresa Consulting Srl	Olbia	OT	Informatica - Elaborazione e Banche Dati	
113	354	5869	APEC - Agenzia Petrolio Energia e Calore Srl	Sassari	SS	Consulenza Amministrativa Gestionale	
114	356	8326	Radio Zero	Sassari	SS	Spettacolo	
115	358	5715	G. Fulgheri Piccola Srl	Villacidro	VS	Spettacolo	
116	360	8351	G.M.T. Sport Service Piccola Srl	Sant'Antioco	CI	Sport	
117	361	8074	Sa Ventana	Arzachena	OT	Gestione Infrastrutture per i Trasporti	
118	367	6098	Info Services Piccola Srl	Iglesias	CI	Informatica - Varie	
119	369	6946	Billy - Società Cooperativa Sociale Srl	Bortigali	NU	Assistenza Sociale	
120	375	6854	Fox Srl	Loiri Porto San Paolo	OT	Bar, caffetterie, altri	
121	376	8056	Xavier Srl	Sassari	SS	Informatica - Manutenzione e Riparazione	
122	378	5309	Fanciulli International Transport - F.I.T. Srl	Olbia	OT	Trasporti - Attività Varie	
123	385	5873	Fiscom Srl	Alghero	SS	Informatica - Elaborazione e Banche Dati	
124	387	6981	Accountancy Enterprise Service Srl	Sassari	SS	Informatica - Elaborazione e Banche Dati	
1	1	1587	2M Progetti Srl	Cagliari	CA	Informatica - Software	
2	2	4207	L'Idea Società Cooperativa Sociale	Gonnesa	CI	Assistenza Sociale	
3	3	2291	Nuove Idee Società Cooperativa Sociale Srl	Tula	SS	Sport	
4	4	1680	Team Services Srl	Sassari	SS	Servizi di Pulizia e Disinfestazione	
5	5	1100	Shardana Srl.	Sassari	SS	Servizi di Pulizia e Disinfestazione	
6	6	2449	Soft Fobia Srl	Cagliari	CA	Informatica - Varie	
7	8	3647	Cooperativa Sociale Fantaghirò	Sanluri	VS	Assistenza Sociale	
8	12	4793	Albino Marras Assistenza Tecnica Srl	Carbonia	CI	Informatica - Manutenzione e Riparazione	
9	14	6342	Abilteco Srl	Santadi	CI	Noleggio Macchinari	
10	17	3794	Gabemar Srl - Panino Giusto	Arzachena	OT	Bar, caffetterie, altri	
11	19	4610	L'Orizzonte Srl	Sassari	SS	Ristoranti	
12	21	4363	Averfin Srl	Sant'Antioco	CI	Ristoranti	
13	22	5784	Futuri Orizzonti Società Cooperativa Sociale	Iglesias	CI	Assistenza Sociale	
14	24	2691	Osra Sardegna Srl	Sassari	SS	Informatica - Elaborazione e Banche Dati	
15	31	2838	Sardacall Srl	Cagliari	CA	Altri Servizi alle Imprese - Call Center	
16	32	5728	Ideaazienda Srl	Cagliari	CA	Consulenza Amministrativa Gestionale	
17	36	2435	Ucnet Srl	Elmas	CA	Informatica - Varie	
18	37	2199	Adalia Iva Sociale Srl	Cabras	OR	Assistenza Sociale	
19	38	2611	Tecninform Srl	Cagliari	CA	Informatica - Elaborazione e Banche Dati	
20	40	2053	Campeggio - Villaggio Sos Flores - Srl	Cagliari	CA	Villaggi Turistici, Campeggi e Agriturismo	
21	44	2166	Radio Diagnostica Srl	Sassari	SS	Studi medici	
22	46	1150	Cooperativa Sardamar	Arzachena	OT	Movimentazione Merci e Magazzinaggio	
23	48	3055	Golden Gate Società Cooperativa	Bortigadas	OT	Alberghi	
24	49	8544	Obiettivo Vacanza M.S. Srl	San Teodoro	OT	Villaggi Turistici, Campeggi e Agriturismo	
25	53	1364	Servizi Integrati Commerciali Srl	Selargius	CA	Consulenza Amministrativa Gestionale	
26	57	3535	Montiruju Service Piccola Srl	Santa Maria Coghinas	SS	Alberghi	
27	61	1554	Servizi Vigilanza Porto Rotondo	Olbia	OT	Servizi di Investigazione e Vigilanza	
28	64	2797	La Magia Srl	Olbia	OT	Bar, caffetterie, altri	

Classe Valore della Produzione 2008	ISD	Trend	Fatturato	Valore aggiunto	Capitale Netto	Roe%	Roi%	Var % Fatturato	Variazione Valore Aggiunto %	Cash flow operating su Attivo %	Valore Aggiunto su Attivo %	Var % Costo lavoro
valori mediani												
			185,0	82,0	31,0	4,3	3,3	6,3	9,1	7,7	31,0	8,0
	6,1		458,0	241,0	125,0	22,9	14,1	12,9	16,6	23,0	75,3	12,5
fino a 250 mgl €	4,72	+	158	87	59	54,3	19,8	2,6	22,5	63,5	35,9	0,0
fino a 250 mgl €	4,67	+	70	40	13	-14,8	-2,2	6,1	11,1	30,1	86,0	29,0
fino a 250 mgl €	4,61	+	106	65	35	25,8	18,7	1,0	4,8	46,7	86,7	-9,4
fino a 250 mgl €	4,60	+	50	46	4	66,7	20,0	25,0	27,8	20,0	460,0	29,4
fino a 250 mgl €	4,56	-	130	122	13	16,7	11,4	2,4	1,7	-65,0	198,4	0,9
fino a 250 mgl €	4,54	+	133	42	27	46,2	6,4	22,0	40,0	25,6	29,9	-21,4
fino a 250 mgl €	4,53	+	220	121	83	88,7	58,5	41,9	188,1	41,2	80,4	14,3
fino a 250 mgl €	4,53	+	95	71	38	5,4	6,1	4,4	4,4	13,7	108,4	4,8
fino a 250 mgl €	4,50	+	214	38	50	14,7	13,3	22,3	123,5	30,7	31,5	400,0
fino a 250 mgl €	4,50	+	117	68	65	9,5	10,7	11,4	78,9	31,0	72,7	81,5
fino a 250 mgl €	4,47	+	170	96	119	5,3	5,4	0,0	3,2	13,2	47,1	9,7
fino a 250 mgl €	4,45	+	53	33	32	28,1	20,2	43,2	43,5	17,1	51,2	100,0
fino a 250 mgl €	4,44	+	170	102	78	2,6	3,9	65,0	64,5	6,9	30,5	68,6
fino a 250 mgl €	4,43	+	55	33	3	66,7	28,6	19,6	37,5	66,7	314,3	22,7
fino a 250 mgl €	4,40	+	51	38	23	55,6	14,4	8,5	18,8	14,4	49,7	0,0
fino a 250 mgl €	4,33	+	89	89	24	10,0	9,6	6,0	7,2	12,8	94,7	1,4
fino a 250 mgl €	4,33	+	68	63	44	7,0	5,4	1,5	1,6	26,8	112,5	13,2
fino a 250 mgl €	4,27	+	169	66	118	28,0	29,0	7,6	34,7	79,6	49,1	0,0
fino a 250 mgl €	4,22	+	107	38	34	36,9	22,9	3,9	11,8	17,1	36,2	-12,5
fino a 250 mgl €	4,22	-	228	116	102	20,5	7,8	70,1	-9,4	3,7	39,3	-26,1
fino a 250 mgl €	4,13	+	143	96	122	8,9	10,4	5,1	12,9	16,1	50,0	22,4
fino a 250 mgl €	4,11	-	67	62	140	5,9	7,5	-4,3	26,5	13,0	26,0	17,2
250 mgl -1 mln €	10,00	=	877	539	154	122,9	73,0	89,0	133,3	91,0	242,8	113,2
250 mgl -1 mln €	10,00	=	315	171	72	71,7	42,5	129,9	81,9	55,9	191,1	91,3
250 mgl -1 mln €	10,00	=	701	375	125	70,6	31,6	78,8	72,0	42,1	179,4	53,3
250 mgl -1 mln €	10,00	=	636	509	64	43,8	24,0	71,4	96,5	40,8	259,7	133,3
250 mgl -1 mln €	10,00	=	881	739	98	27,9	15,0	31,3	55,6	25,0	190,7	79,6
250 mgl -1 mln €	9,78	+	772	350	265	72,6	42,7	48,5	68,3	45,0	61,8	112,8
250 mgl -1 mln €	9,51	+	280	212	187	56,8	45,5	65,7	60,6	42,9	112,2	81,2
250 mgl -1 mln €	9,11	-	248	138	39	44,4	21,2	10,7	13,1	18,0	108,2	6,0
250 mgl -1 mln €	9,02	-	265	81	64	102,4	26,5	128,4	161,3	12,4	43,8	112,5
250 mgl -1 mln €	8,89	-	631	198	65	75,6	66,1	10,9	11,2	83,1	167,8	7,3
250 mgl -1 mln €	8,89	+	326	148	46	11,5	10,4	10,1	52,6	44,5	81,3	98,2
250 mgl -1 mln €	8,76	-	356	162	113	67,5	49,3	11,3	50,0	28,3	89,8	-1,6
250 mgl -1 mln €	8,71	+	323	99	23	68,6	14,9	27,2	90,4	53,7	113,1	76,1
250 mgl -1 mln €	8,67	=	729	308	117	28,3	18,0	4,0	8,5	11,4	88,1	8,8
250 mgl -1 mln €	8,44	+	410	288	98	82,0	63,4	42,9	45,5	116,4	166,0	20,4
250 mgl -1 mln €	8,44	=	306	101	86	66,2	32,8	57,7	68,3	92,7	52,6	8,8
250 mgl -1 mln €	8,44	+	546	352	112	4,6	9,8	31,9	41,4	60,6	78,4	112,8
250 mgl -1 mln €	8,44	+	441	391	63	23,0	8,4	283,5	95,5	36,7	235,5	109,0
250 mgl -1 mln €	8,44	+	416	322	112	12,4	8,2	1,5	16,2	19,7	97,7	18,3
250 mgl -1 mln €	8,36	-	828	418	212	20,2	14,5	5,9	0,7	37,6	82,0	28,6
250 mgl -1 mln €	8,27	=	735	397	308	18,4	13,4	10,9	13,1	33,6	64,7	10,9
250 mgl -1 mln €	8,22	+	868	710	239	8,6	12,6	31,7	32,0	30,0	242,3	28,9
250 mgl -1 mln €	8,20	-	920	265	148	36,4	15,2	12,7	40,2	23,2	75,9	20,4
250 mgl -1 mln €	8,18	=	264	30	20	5,1	11,0	4,8	0,0	21,9	82,2	15,0
250 mgl -1 mln €	8,09	-	726	609	69	41,6	18,0	13,6	4,3	31,8	195,5	4,6
250 mgl -1 mln €	8,00	+	555	221	111	54,9	39,2	11,7	51,4	62,3	131,2	61,4
250 mgl -1 mln €	8,00	-	645	550	155	1,3	7,7	7,1	6,6	63,8	170,3	16,0
250 mgl -1 mln €	7,91	-	562	294	606	6,3	7,1	6,8	2,4	13,2	54,6	22,2

segue **Classifica delle Imprese Eccellenti al 2008 - Servizi**

PERFORMANCE ECONOMICA I DATI SONO ESPRESSI IN MIGLIAIA DI EURO

Pos. ISD Macros. Cl. V.P. 2008	Pos. ISD Macros. 2008	Pos. Reg. V. A. 2008	Denominazione	Sede	Pr.	Attività economica	totale imprese imprese eccellenti
29	66	1231	M.G.L. Informatica Srl	Sestu	CA	Informatica - Elaborazione e Banche Dati	
30	67	3809	Sant'Andrea Frius Piccola Srl	Sant'Andrea Frius	CA	Assistenza Sociale	
31	68	3420	Cooperativa Solidarietà Srl	Bitti	NU	Assistenza Sociale	
32	70	1803	Paulotto Project Management Srl	Sassari	SS	Informatica - Elaborazione e Banche Dati	
33	72	2930	Tre Stelle Srl	Santa Giusta	OR	Servizi di Pulizia e Disinfestazione	
34	76	3274	3 C Lab Srl	Pula	CA	Informatica - Software	
35	84	6836	Tomagi Srl	Pula	CA	Ristoranti	
36	87	3302	L'Oleandro Cooperativa Sociale	Torpè	NU	Assistenza Sociale	
37	89	2111	Itas Marine Srl	La Maddalena	OT	Gestione Infrastrutture per i Trasporti	
38	92	3140	By Holiday Srl	Palau	OT	Alberghi	
39	95	2026	Porta Aperta - Srl	Valledoria	SS	Attività dei Servizi Sanitari	
40	97	1427	Sirone - Società Cooperativa Sociale Srl	Suni	OR	Assistenza Sociale	
41	99	3599	Acquarius	Villasimius	CA	Ristoranti	
42	100	2019	Medistar Sardinia Srl	Sarroch	CA	Trasporti Marittimi	
43	101	1292	Cooperativa Cop.Tur. Srl	Pula	CA	Villaggi Turistici, Campeggi e Agriturismo	
44	109	6365	Bertoleoni Srl	Loiri Porto San Paolo	OT	Bar, caffetterie, altri	
45	112	1695	Cooperativa Sociale Il Gabbiano Srl	San Sperate	CA	Istruzione	
46	113	2722	Cooperativa Sociale Domus Donna Onlus	Cagliari	CA	Assistenza Sociale	
47	114	2209	Alberghiera Sa Conca Srl	Arzachena	OT	Alberghi	
48	115	4045	M.P.M. Srl	Olbia	OT	Bar, caffetterie, altri	
49	118	6261	La Scogliera Srl	Seneghe	OR	Alberghi	
50	119	5409	Planet Viaggi Srl	Carbonia	CI	Agenzie di Viaggio	
51	123	3869	Giorico Trasporti Srl	Sassari	SS	Trasporti Terrestri	
52	127	4871	Almar	Tortoli'	OG	Ristoranti	
53	128	3708	Fa.Si. Pasticceria Artigiana Fa.Si.	Monerrato	CA	Bar, caffetterie, altri	
54	133	2447	Camping San Teodoro La Cinta Srl	San Teodoro	OT	Villaggi Turistici, Campeggi e Agriturismo	
55	138	1421	Serenissima - Società Cooperativa Sociale Srl	Ossi	SS	Assistenza Sociale	
56	142	3124	Keynes Srl	Sassari	SS	Informatica - Elaborazione e Banche Dati	
57	146	5508	Ctr Noesis Srl	Cagliari	CA	Assistenza Sociale	
58	148	2229	Laboratori Clinical'S Srl	Alghero	SS	Attività dei Servizi Sanitari	
59	149	3364	Digitabile - Iva Sociale Onlus	Oristano	OR	Assistenza Sociale	
60	152	1934	Laura Srl	Quartu Sant'Elena	CA	Altri Servizi alle Imprese - Testi e traduzioni	
61	154	3227	Luoghi Comuni Srl	Birori	NU	Assistenza Sociale	
62	155	4439	Il Giardino del Ghiottone Srl	Cagliari	CA	Ristoranti	
63	156	3409	Cooperativa Consorzio delle Bocche Srl	Santa Teresa Gallura	OT	Trasporti Marittimi	
64	157	2294	Laboratorio Srl	Uta	CA	Assistenza Sociale	
65	159	3598	Serv. Int. Srl Servizi Integrati alle Imprese	Cagliari	CA	Consulenza Amministrativa Gestionale	
66	160	2968	Genesis Srl	Quartu Sant'Elena	CA	Spettacolo	
67	161	1775	La Terza Srl	Cagliari	CA	Informatica - Elaborazione e Banche Dati	
68	168	1272	Studio E.K.T. Dott. S. Mele Srl	Olbia	OT	Attività dei Servizi Sanitari	
69	174	2338	Coop. Servizi e Trasporti S. Anna Arresi Srl	Sant'Anna Arresi	CI	Assistenza Sociale	
70	181	2482	So.Ge.Tur. Srl	Sassari	SS	Bar, caffetterie, altri	
71	182	4591	Gi Esse Trasporti Srl	Arzachena	OT	Trasporti Terrestri	
72	184	3963	Costruzioni Navali Cantieri del Sole di Montis S.	Cagliari	CA	Gestione Infrastrutture per i Trasporti	
73	187	3556	Enco Service Srl	Cagliari	CA	Architettura, Ingegneria e Studi Tecnici	
74	189	1609	I Maggio Srl	Siniscola	NU	Alberghi e Ristoranti	
75	190	5148	Gourmet Uno Srl	Villacidro	VS	Ristoranti	
76	191	2280	La Coccinella Società Cooperativa Sociale Srl	Tempio Pausania	OT	Assistenza Sociale	
77	192	4244	Centro Benessere Thalassos	Quartu Sant'Elena	CA	Centri benessere e stabilimenti termali	
78	194	1304	Cooperativa Sociale Carbonia Futura Srl.	Carbonia	CI	Assistenza Sociale	
79	195	5519	Lo Scorfano Allegro Srl	Golfo Aranci	OT	Bar, caffetterie, altri	

Classe Valore della Produzione 2008	ISD	Trend	Fatturato	Valore aggiunto	Capitale Netto	Roe%	Roi%	Var % Fatturato	Variazione Valore Aggiunto %	Cash flow operating su Attivo %	Valore Aggiunto su Attivo %	Var % Costo lavoro
valori mediani												
			185,0	82,0	31,0	4,3	3,3	6,3	9,1	7,7	31,0	8,0
	6,1		458,0	241,0	125,0	22,9	14,1	12,9	16,6	23,0	75,3	12,5
250 mgl -1 mln €	7,87	=	680	666	152	79,9	56,5	17,2	18,1	66,3	212,4	15,3
250 mgl -1 mln €	7,87	+	260	197	18	140,0	22,4	71,1	75,9	67,2	315,2	74,0
250 mgl -1 mln €	7,87	+	254	229	43	62,7	21,0	24,5	21,2	29,0	229,0	16,4
250 mgl -1 mln €	7,78	+	550	475	103	60,8	32,2	12,9	15,9	92,3	169,9	6,9
250 mgl -1 mln €	7,78	+	312	278	41	74,6	25,5	31,6	36,3	15,3	202,2	28,7
250 mgl -1 mln €	7,78	+	264	243	31	13,6	6,6	13,8	10,0	22,0	267,0	12,3
250 mgl -1 mln €	7,56	+	279	66	24	34,8	16,7	4,1	6,5	48,5	100,0	15,0
250 mgl -1 mln €	7,45	+	282	241	45	45,9	14,3	17,5	8,6	22,2	191,3	14,8
250 mgl -1 mln €	7,39	+	690	407	236	98,7	49,9	67,9	124,9	77,7	79,3	35,9
250 mgl -1 mln €	7,39	+	656	256	67	13,1	14,2	9,9	8,0	42,6	165,2	10,0
250 mgl -1 mln €	7,34	+	577	424	125	54,6	31,3	115,3	120,8	-6,7	189,3	115,1
250 mgl -1 mln €	7,33	=	638	589	214	42,6	25,7	20,4	21,4	61,3	199,3	12,3
250 mgl -1 mln €	7,33	+	378	216	63	33,6	21,0	13,9	12,5	40,0	141,6	3,0
250 mgl -1 mln €	7,33	+	787	426	146	46,7	20,8	37,1	16,7	27,8	64,7	3,8
250 mgl -1 mln €	7,33	-	985	641	95	7,6	5,3	5,7	1,7	26,6	135,4	1,3
250 mgl -1 mln €	7,22	-	268	80	62	-9,2	3,6	34,0	-2,4	29,1	58,2	0,0
250 mgl -1 mln €	7,11	+	590	504	152	35,7	19,9	9,9	7,0	53,6	188,8	13,5
250 mgl -1 mln €	7,11	-	238	303	155	16,8	4,2	19,6	14,8	17,5	42,1	9,4
250 mgl -1 mln €	7,07	=	0	389	399	34,4	19,0		0,3	23,7	26,7	8,3
250 mgl -1 mln €	6,95	-	406	181	61	46,5	15,3	-3,3	29,3	46,4	69,3	70,2
250 mgl -1 mln €	6,89	+	281	83	74	44,9	43,3	6,4	0,0	46,1	76,5	-43,6
250 mgl -1 mln €	6,89	+	473	113	72	25,2	22,2	36,7	50,7	15,1	53,4	19,6
250 mgl -1 mln €	6,89	-	271	193	35	-10,7	2,3	21,5	30,4	26,1	147,9	29,3
250 mgl -1 mln €	6,87	+	266	135	31	62,5	27,5	163,4	335,5	21,7	195,7	174,4
250 mgl -1 mln €	6,83	-	326	206	116	5,3	23,6	-6,1	-4,6	36,3	124,5	27,3
250 mgl -1 mln €	6,78	-	754	350	257	10,2	12,3	5,2	-5,1	17,5	66,5	14,7
250 mgl -1 mln €	6,67	+	974	590	177	35,6	10,8	30,9	24,2	10,7	89,9	6,9
250 mgl -1 mln €	6,67	+	351	257	148	0,7	4,8	12,9	119,7	11,9	82,4	169,5
250 mgl -1 mln €	6,60	-	314	109	86	54,0	22,1	23,6	-5,2	64,5	65,1	-7,7
250 mgl -1 mln €	6,58	+	694	384	434	27,9	26,6	8,9	7,9	39,3	70,5	13,0
250 mgl -1 mln €	6,58	+	263	235	123	30,8	11,0	179,8	209,2	41,9	78,1	182,7
250 mgl -1 mln €	6,50	+	983	446	278	44,8	43,2	47,6	51,2	42,2	85,2	32,0
250 mgl -1 mln €	6,50	+	372	248	129	27,7	12,0	23,2	18,1	19,8	80,5	1,6
250 mgl -1 mln €	6,50	+	375	159	21	10,0	10,2	3,3	12,0	14,0	202,5	13,8
250 mgl -1 mln €	6,50	-	621	230	101	0,0	2,8	7,4	5,0	21,1	79,6	16,1
250 mgl -1 mln €	6,50	-	436	374	20	0,0	1,3	66,4	64,8	12,5	467,5	66,1
250 mgl -1 mln €	6,45	+	251	216	94	3,2	5,3	0,4	3,3	89,6	88,3	11,2
250 mgl -1 mln €	6,44	+	756	275	96	59,9	13,4	30,1	48,6	31,5	76,6	25,0
250 mgl -1 mln €	6,44	-	755	483	276	-12,6	10,1	34,1	1,7	14,9	104,0	0,2
250 mgl -1 mln €	6,33	+	814	651	248	61,7	30,9	27,0	34,2	22,3	106,0	14,0
250 mgl -1 mln €	6,28	+	414	366	53	108,6	26,2	48,9	71,8	36,1	240,0	56,5
250 mgl -1 mln €	6,17	+	925	345	90	2,2	9,7	4,5	4,9	6,6	133,5	12,3
250 mgl -1 mln €	6,11	+	325	149	141	64,8	43,9	54,8	152,5	38,5	61,1	12,1
250 mgl -1 mln €	6,11	-	329	186	91	11,8	7,1	-8,1	-3,1	22,0	73,1	-13,6
250 mgl -1 mln €	6,09	+	505	219	128	35,4	25,2	30,5	5,3	34,2	85,0	-1,4
250 mgl -1 mln €	6,07	-	825	531	371	10,8	7,1	2,6	-6,7	24,1	74,0	6,5
250 mgl -1 mln €	6,06	+	557	122	53	75,3	38,0	13,9	16,2	23,1	100,8	-2,7
250 mgl -1 mln €	6,06	+	464	376	232	23,1	15,8	8,2	8,7	28,3	120,9	7,3
250 mgl -1 mln €	6,06	-	237	169	201	37,2	9,2	7,7	-2,9	8,3	23,3	28,6
250 mgl -1 mln €	6,06	-	903	636	96	19,5	5,5	25,8	2,9	41,1	195,1	2,4
250 mgl -1 mln €	6,06	+	263	109	49	50,6	24,0	53,8	49,3	34,7	65,3	61,3

segue **Classifica delle Imprese Eccellenti al 2008 - Servizi**

PERFORMANCE ECONOMICA | DATI SONO ESPRESSI IN MIGLIAIA DI EURO

Pos. ISD Macros. Cl. V.P. 2008	Pos. ISD Macros. 2008	Pos. Reg. V. A. 2008	Denominazione	Sede	Pr.	Attività economica	totale imprese imprese eccellenti
80	197	3090	Luxury Charter Of Sardinia Srl	Arzachena	OT	Noleggio Autovetture	
81	198	6073	Rinnovata Taverna Bellieni Srl.	Sassari	SS	Bar, caffetterie, altri	
82	202	3752	Bestravel	Teulada	CA	Trasporti Terrestri	
83	204	2577	AcI Service Sardegna Srl	Cagliari	CA	Contabilità, Consulenza Societaria e Fiscale	
84	205	2962	Over Slot Srl	Olbia	OT	Noleggio Beni per uso Domestico	
85	212	3759	Gestione Servizi Amministrativi Srl	Sassari	SS	Informatica - Software	
86	213	4261	Campus Service Srl	Oristano	OR	Consulenza Amministrativa Gestionale	
87	214	1504	Gruppo Ormeggiatori Portovesme - Sant'Antioco - Ca	Portoscuso	CI	Gestione Infrastrutture per i Trasporti	
88	217	1545	E.D.A. Srl	Tempio Pausania	OT	Informatica - Elaborazione e Banche Dati	
89	223	4164	Centro di Revisione Magneti Marelli Nuoro	Nuoro	NU	Collaudi e Analisi Tecniche	
90	224	3931	Aticom	Cagliari	CA	Informatica - Consulenza	
91	226	2416	Tony'S Srl	Sassari	SS	Ristoranti	
92	227	2854	Antonio Pirina Srl	Arzachena	OT	Servizi di Pulizia e Disinfestazione	
93	228	2861	Piccola Cooperativa Sociale Millepi Edi Scrl	Sant'Antioco	CI	Assistenza Sociale	
94	230	1849	Cooperativa Servizi Sociali Primavera Scrl	Orgosolo	NU	Assistenza Sociale	
95	234	9122	Consorzio Marittimo Ogliastra Scrl	Tortoli'	OG	Trasporti Marittimi	
96	235	1532	E-Res Srl	Cagliari	CA	Sondaggi e Studi di Mercato	
97	236	2045	Sistema Turistico Locale Territoriale - Gallura	Arzachena	OT	Sondaggi e Studi di Mercato	
98	237	1957	World Transport Srl	Iglesias	CI	Trasporti Terrestri	
99	239	5048	Nord System Srl	Sassari	SS	Informatica - Manutenzione e Riparazione	
100	240	1907	Stabilimento Balneare D'Aquila Srl	Cagliari	CA	Attività ricreative	
101	241	1634	Hotel La Margherita Srl	Alghero	SS	Alberghi	
102	242	1927	Tecnolav Engineering Srl	Cagliari	CA	Architettura, Ingegneria e Studi Tecnici	
103	246	5705	Enneelle Eventi & Produzioni Tv Srl	Cagliari	CA	Spettacolo	
104	247	2769	Coopservi San Sperate Scrl	San Sperate	CA	Bar, caffetterie, altri	
105	248	1952	Contemar Srl	La Maddalena	OT	Trasporti - Attività Varie	
106	250	2557	Immobiliare Monte Ladu	Olbia	OT	Ristoranti	
107	253	7627	GEP Srl	Cagliari	CA	Bar, caffetterie, altri	
108	256	6413	P.D. Gestioni Srl In Acronimo "P."	Arzachena	OT	Bar, caffetterie, altri	
109	261	1184	In.Ser. - Società Cooperativa Soci	Olbia	OT	Attività dei Servizi Sanitari	
110	262	2791	Cooperativa Sociale Mondo Nuovo Scrl	Cabras	OR	Assistenza Sociale	
111	266	2269	Work Safety Training Italia Srl	Nuoro	NU	Istruzione	
112	267	4404	La Capannaccia Srl	Palau	OT	Ristoranti	
113	270	3907	C.D.R. Centro per la Diagnosi e la Ricerca Srl	Cagliari	CA	Altri Servizi alle Imprese	
114	271	3781	Cooperativa Funtana Scrl	Oschiri	OT	Assistenza Sociale	
115	272	6849	Tartaruga	Budoni	OT	Villaggi Turistici, Campeggi e Agriturismo	
116	276	5614	Cincotta Feederferry Srl	Cagliari	CA	Gestione Infrastrutture per i Trasporti	
117	277	1692	Trasporti Mesu E Rios Piccola Scrl	Ozieri	SS	Trasporti Terrestri	
118	282	1898	Cooperativa Sacro Cuore Scrl	Oristano	OR	Movimentazione Merci e Magazzinaggio	
119	283	4301	Gestione Impresa Srl	Sestu	CA	Ricerca e Sviluppo	
120	284	4030	Deaddis Piccola Scrl	Sedini	SS	Servizi di Pulizia e Disinfestazione	
121	286	2529	Bimbo Club Scrl	Tortoli'	OG	Assistenza Sociale	
122	287	335	Amal Srl	Oristano	OR	Spettacolo	
123	288	3763	Marine Oristanesi Servizi Portuali per Il Turismo	Oristano	OR	Gestione Infrastrutture per i Trasporti	
124	289	3951	Centro Ristoro Mesu e Rios Piccola Scrl	Ozieri	SS	Bar, caffetterie, altri	
125	295	1577	Aurora Società Cooperativa Sociale Scrl	Valledoria	SS	Assistenza Sociale	
126	300	5473	Commerciale Milia	Quartu Sant'Elena	CA	Ristoranti	
127	301	2497	Cooperativa Sociale Les Delices Scrl	Buddusò	OT	Assistenza Sociale	
128	303	2118	Il Sogno - Piccola Scrl	Sassari	SS	Spettacolo	
129	304	5966	L.A.P. Srl	Porto Torres	SS	Attività dei Servizi Sanitari	
130	309	1523	V.E.C.Tra. Trasporti Srl	Uta	CA	Trasporti Terrestri	

Classe Valore della Produzione 2008	ISD	Trend	Fatturato	Valore aggiunto	Capitale Netto	Roe%	Roi%	Var % Fatturato	Variazione Valore Aggiunto %	Cash flow operating su Attivo %	Valore Aggiunto su Attivo %	Var % Costo lavoro
valori mediani												
			185,0	82,0	31,0	4,3	3,3	6,3	9,1	7,7	31,0	8,0
	6,1		458,0	241,0	125,0	22,9	14,1	12,9	16,6	23,0	75,3	12,5
250 mgl -1 mln €	6,00	+	615	261	142	134,5	50,7	89,8	289,6	14,5	75,7	33,3
250 mgl -1 mln €	6,00	+	307	90	35	97,9	34,2	60,7	66,7	58,8	78,9	0,0
250 mgl -1 mln €	6,00	+	508	202	73	35,8	14,4	66,0	75,7	16,5	69,4	150,0
250 mgl -1 mln €	6,00	+	698	327	132	26,6	11,2	18,5	34,6	62,5	58,2	24,1
250 mgl -1 mln €	6,00	+	467	275	250	20,1	9,0	1,7	22,8	7,3	33,5	55,5
250 mgl -1 mln €	5,89	+	253	201	267	18,0	20,8	20,5	45,7	24,2	57,2	69,0
250 mgl -1 mln €	5,89	+	255	168	118	5,7	4,4	34,2	46,1	11,4	56,6	60,7
250 mgl -1 mln €	5,89	+	664	563	216	2,8	4,3	5,4	6,6	26,3	94,1	8,4
250 mgl -1 mln €	5,83	+	645	554	703	11,5	11,2	3,2	5,3	37,7	56,0	1,4
250 mgl -1 mln €	5,78	+	360	174	128	53,5	45,9	22,4	72,3	56,3	95,1	-5,1
250 mgl -1 mln €	5,78	+	919	188	87	76,2	20,4	6,2	1,6	31,2	56,4	26,1
250 mgl -1 mln €	5,78	=	629	354	89	3,4	7,1	15,6	16,8	39,3	108,6	7,9
250 mgl -1 mln €	5,74	+	491	287	253	36,8	40,1	5,6	36,0	21,1	79,8	30,4
250 mgl -1 mln €	5,73	+	329	286	15	90,9	19,8	76,9	101,4	35,6	566,3	73,6
250 mgl -1 mln €	5,73	-	498	464	150	27,3	9,6	16,1	16,9	-13,7	124,2	13,9
250 mgl -1 mln €	5,67	-	378	20	8	13,3	10,8	1,6	-9,1	32,4	108,1	-10,0
250 mgl -1 mln €	5,67	-	718	556	509	-0,7	5,9	7,0	-0,4	13,6	38,5	15,4
250 mgl -1 mln €	5,67	+	145	421	1.176	0,3	1,8	173,6	45,2	7,2	30,5	84,2
250 mgl -1 mln €	5,67	+	658	440	152	36,9	22,3	11,9	2,6	11,9	116,7	-3,4
250 mgl -1 mln €	5,63	-	268	127	34	61,0	25,0	-0,7	5,8	45,0	105,8	-3,2
250 mgl -1 mln €	5,61	+	813	452	114	62,1	25,8	6,8	64,4	-40,0	123,8	9,0
250 mgl -1 mln €	5,61	+	729	523	860	9,8	14,7	-7,0	1,2	6,3	53,8	10,1
250 mgl -1 mln €	5,61	+	937	448	252	39,4	12,9	15,7	36,2	20,5	42,6	19,1
250 mgl -1 mln €	5,56	+	512	102	58	10,9	7,9	7,1	82,1	26,4	53,8	153,1
250 mgl -1 mln €	5,56	-	460	297	218	11,6	7,2	8,2	14,2	11,2	62,9	6,9
250 mgl -1 mln €	5,56	+	610	441	377	26,1	21,7	14,0	13,4	18,1	66,5	-0,7
250 mgl -1 mln €	5,56	-	875	330	918	1,0	4,3	18,1	21,8	2,2	28,7	15,1
250 mgl -1 mln €	5,47	+	309	47	61	17,7	11,1	23,1	23,7	23,0	32,8	5,9
250 mgl -1 mln €	5,44	-	273	79	26	53,7	42,4	5,0	27,4	52,5	159,6	39,5
250 mgl -1 mln €	5,39	+	751	694	83	38,6	7,9	12,3	5,5	20,7	183,8	0,5
250 mgl -1 mln €	5,39	-	323	294	95	7,7	3,2	16,6	31,8	-1,1	103,9	30,3
250 mgl -1 mln €	5,33	+	909	378	227	20,9	10,2	30,6	48,2	30,0	39,7	43,3
250 mgl -1 mln €	5,33	+	318	160	154	13,1	9,4	12,8	16,8	22,2	48,7	3,6
250 mgl -1 mln €	5,27	+	755	190	346	9,0	11,4	10,1	43,9	13,5	32,4	30,7
250 mgl -1 mln €	5,27	-	436	200	134	11,0	7,0	4,3	35,1	13,0	99,8	32,4
250 mgl -1 mln €	5,27	+	280	66	23	15,0	3,9	6,1	0,0	37,4	85,2	3,4
250 mgl -1 mln €	5,20	+	885	106	33	50,0	13,8	5,9	2,9	24,2	61,1	0,0
250 mgl -1 mln €	5,17	+	848	504	479	29,4	19,3	23,8	44,4	-45,4	63,0	1,7
250 mgl -1 mln €	5,17	+	563	452	707	10,9	8,3	7,6	19,6	48,0	39,4	10,8
250 mgl -1 mln €	5,17	-	272	166	166	14,3	6,3	2,3	41,9	-17,5	34,7	58,4
250 mgl -1 mln €	5,17	-	371	182	172	5,4	6,1	-2,1	13,8	41,9	46,5	-30,1
250 mgl -1 mln €	5,13	+	383	335	290	45,1	30,6	16,4	26,9	32,3	95,7	-4,6
250 mgl -1 mln €	5,11	+	610	2.158	1.823	146,7	82,4	67,1	312,6	37,1	107,1	-17,7
250 mgl -1 mln €	5,11	+	620	201	84	80,0	23,1	39,3	337,0	20,2	53,3	14,9
250 mgl -1 mln €	5,11	+	987	186	61	52,5	21,2	33,9	38,8	55,8	131,4	3,6
250 mgl -1 mln €	5,06	+	656	542	326	19,9	15,0	16,7	58,5	55,4	105,4	44,4
250 mgl -1 mln €	5,00	+	371	110	48	6,4	10,8	22,0	59,4	16,2	84,6	128,1
250 mgl -1 mln €	5,00	+	891	341	118	19,4	7,7	40,1	25,4	39,0	124,2	17,2
250 mgl -1 mln €	4,94	+	514	406	103	61,6	18,0	1,0	7,4	35,4	138,1	-0,3
250 mgl -1 mln €	4,94	+	306	93	93	24,1	10,0	2,3	8,1	21,8	23,3	9,3
250 mgl -1 mln €	4,89	+	921	558	486	37,2	19,7	0,9	77,1	16,7	49,7	14,6

segue **Classifica delle Imprese Eccellenti al 2008 - Servizi**

PERFORMANCE ECONOMICA | DATI SONO ESPRESI IN MIGLIAIA DI EURO

Pos. ISD Macros. Cl. V.P. 2008	Pos. ISD Macros. 2008	Pos. Reg. V. A. 2008	Denominazione	Sede	Pr.	Attività economica	totale imprese imprese eccellenti
131	310	3425	Tecnoservice 3M Servizi Tecnici di Ingegneria Srl	Assemini	CA	Architettura, Ingegneria e Studi Tecnici	
132	314	3079	Spinnaker Srl	Oristano	OR	Villaggi Turistici, Campeggi e Agriturismo	
133	319	3988	Vitra - Srl	Cagliari	CA	Trasporti Terrestri	
134	320	3552	Cooperativa Sociale - Terza Età Srl	Sardara	VS	Assistenza Sociale	
135	325	2216	A.D.A. Srl	Ghilarza	OR	Assistenza Sociale	
136	328	1819	Net And Day Srl	Selargius	CA	Informatica - Software	
137	329	2431	Nautivis Service	Cagliari	CA	Informatica - Software	
138	332	1463	Matzei Ristorazione Srl	Domusnovas	CI	Mense	
139	333	2972	Piccinu- Logistica & Distribuzione	Olbia	OT	Movimentazione Merci e Magazzinaggio	
140	334	4734	Environmental Investigation Solutions Srl	Cagliari	CA	Architettura, Ingegneria e Studi Tecnici	
141	335	2112	La Foce Srl	Valledoria	SS	Villaggi Turistici, Campeggi e Agriturismo	
142	345	5163	Studio Ortodontico	Cagliari	CA	Attività dei Servizi Sanitari	
143	351	1657	Cooperativa Servizi Sociali Srl	Capoterra	CA	Assistenza Sociale	
144	353	2656	Trasporti Nazionali Internazionali Srl	Cagliari	CA	Trasporti Terrestri	
145	355	3430	Convivium Srl	Guspini	VS	Servizi di Pulizia e Disinfestazione	
146	362	2470	Data Coop Srl	Oristano	OR	Consulenza Amministrativa Gestionale	
147	363	5572	Consorzio Centro Commerciale Portanuova	Oristano	OR	Altri Servizi alle Imprese	
148	364	3027	Cooperativa Sociale 8 Marzo	Gonnosnò	OR	Assistenza Sociale	
149	366	1361	C.T.E. Srl	Macomer	NU	Assistenza Sociale	
150	372	4192	El Ciapparito Srl	Sassari	SS	Servizi di hair styling ed estetica	
151	377	2427	Ares Medical Center Srl	Sassari	SS	Studi medici	
152	379	5345	Laboratorio Analisi Dott. Furcas Srl	Lanusei	OG	Attività dei Servizi Sanitari	
153	380	2412	Albessedè Piccola Srl	Cagliari	CA	Assistenza Sociale	
154	386	1938	Pro Mozione Srl	Cagliari	CA	Assistenza Sociale	
1	7	2000	Nord Giochi Srl	Sassari	SS	Noleggio Macchinari	
2	10	1103	Dusit Srl - Società di Iniziative Turistiche e commerciali	Decimomannu	CA	Consulenza Amministrativa Gestionale	
3	13	735	Sardinia Yacht Service Srl	Arzachena	OT	Trasporti - Attività Varie	
4	26	1119	Terranova	Cagliari	CA	Trasporti Terrestri	
5	27	2864	L'Altro Cielo Srl	Cagliari	CA	Bar, caffetterie, altri	
6	30	918	T.C.S. Tele Costa Smeralda Spa	Cagliari	CA	Spettacolo	
7	33	776	La Gaia Scienza - Piccola Srl	Sassari	SS	Assistenza Sociale	
8	39	1146	A.N.M.I.C. Airone Cooperativa Sociale di Assistenza Srl	Porto Torres	SS	Assistenza Sociale	
9	41	1359	La Mariposa Srl	Alghero	SS	Villaggi Turistici, Campeggi e Agriturismo	
10	43	2160	Santa Klaus Srl	Cagliari	CA	Ristoranti	
11	47	757	Niuloni Srl Unipersonale	San Teodoro	OT	Smaltimento rifiuti	
12	51	2297	Operari Srl	Cagliari	CA	Consulenza Amministrativa Gestionale	
13	54	2213	C.O.P.Ec. - Compagnia Opere Ecologiche Srl	Settimo San Pietro	CA	Smaltimento rifiuti	
14	55	1023	Condomett Sarda	Cagliari	CA	Collaudi e Analisi Tecniche	
15	60	829	G.A.F.Ca. Srl	Sarroch	CA	Altri Servizi alle Imprese	
16	62	327	Trasporti Petroliferi di Giulio Fancellu Srl	Sassari	SS	Trasporti Terrestri	
17	63	940	Cooperativa Sociale Nuova Srl	Selargius	CA	Assistenza Sociale	
18	74	605	Cooperativa Sociale Dimensione Umana Srl	Sant'Antioco	CI	Assistenza Sociale	
19	83	466	H.G.A. Srl	Golfo Aranci	OT	Alberghi	
20	85	642	Shift Srl	Oristano	OR	Smaltimento rifiuti	
21	90	1025	Impara Con Noi - Società Cooperativa Sociale Srl	Sinnai	CA	Assistenza Sociale	
22	91	582	Interventi Ecologici Sardegna In.Ec Srl	Assemini	CA	Movimentazione Merci e Magazzinaggio	
23	93	193	Italteleco Srl	Cagliari	CA	Informatica - Software	
24	104	655	Fon. Gest. Srl	Alghero	SS	Alberghi	
25	107	879	Centro Autotrasporto Merci Srl	Sestu	CA	Trasporti Terrestri	
26	108	930	Perla Bianca Srl	Sassari	SS	Noleggio Beni per uso Domestico	

Classe Valore della Produzione 2008	ISD	Trend	Fatturato	Valore aggiunto	Capitale Netto	Roe%	Roi%	Var % Fatturato	Variazione Valore Aggiunto %	Cash flow operating su Attivo %	Valore Aggiunto su Attivo %	Var % Costo lavoro
valori mediani												
			185,0	82,0	31,0	4,3	3,3	6,3	9,1	7,7	31,0	8,0
	6,1		458,0	241,0	125,0	22,9	14,1	12,9	16,6	23,0	75,3	12,5
250 mgl -1 mln €	4,89	+	250	229	564	15,1	17,5	14,2	73,5	26,6	31,7	4,4
250 mgl -1 mln €	4,89	+	795	262	812	-0,1	1,0	27,0	22,4	15,4	24,6	27,1
250 mgl -1 mln €	4,78	=	372	184	102	29,4	17,2	6,6	-1,1	-23,2	79,0	-12,5
250 mgl -1 mln €	4,78	+	406	219	49	51,3	15,1	12,2	10,1	15,1	157,0	10,1
250 mgl -1 mln €	4,73	+	657	388	207	9,6	5,0	23,3	25,6	2,6	102,1	23,6
250 mgl -1 mln €	4,72	+	718	471	412	0,5	4,2	11,0	34,2	4,3	51,9	35,8
250 mgl -1 mln €	4,72	-	458	353	245	10,7	4,0	-8,8	2,0	13,5	28,0	7,7
250 mgl -1 mln €	4,67	-	881	578	348	43,1	39,4	-5,8	-8,4	62,6	96,0	-0,3
250 mgl -1 mln €	4,67	+	345	274	1.067	-1,2	3,0	21,1	68,1	22,1	19,7	65,2
250 mgl -1 mln €	4,67	-	334	141	122	0,8	1,9	53,9	74,1	39,5	25,0	118,6
250 mgl -1 mln €	4,67	-	898	407	4.543	-2,3	0,3	9,5	2,3	0,2	12,7	32,3
250 mgl -1 mln €	4,52	+	376	122	64	0,0	5,2	-1,1	19,6	1,0	63,7	20,7
250 mgl -1 mln €	4,50	+	665	517	326	18,8	8,0	59,9	71,2	8,8	82,5	72,3
250 mgl -1 mln €	4,50	-	732	315	380	3,8	4,1	-3,8	0,6	8,4	30,1	-16,0
250 mgl -1 mln €	4,46	-	449	228	74	2,7	4,8	3,9	-5,0	-24,2	110,1	-5,2
250 mgl -1 mln €	4,40	+	444	347	260	8,0	7,9	13,0	9,1	77,2	71,8	5,7
250 mgl -1 mln €	4,40	=	0	107	103	-1,0	0,6		12,6	15,2	22,6	3,3
250 mgl -1 mln €	4,40	+	326	268	26	-20,7	-4,8	19,9	14,5	8,8	215,3	21,5
250 mgl -1 mln €	4,36	+	767	611	594	34,6	7,8	36,7	40,5	9,2	23,7	53,7
250 mgl -1 mln €	4,28	+	396	172	121	6,8	7,1	19,6	16,2	24,1	36,8	1,1
250 mgl -1 mln €	4,22	+	627	353	109	8,7	10,2	-5,4	1,7	18,6	102,5	-0,3
250 mgl -1 mln €	4,22	+	461	115	233	1,3	4,0	26,3	66,7	17,0	25,4	81,0
250 mgl -1 mln €	4,20	+	576	355	112	181,4	51,8	94,6	49,2	77,0	171,9	2,2
250 mgl -1 mln €	4,11	+	593	445	161	15,4	7,7	9,2	11,5	32,4	127,7	10,9
1 mln - 5 mln €	9,78	=	2.588	432	338	45,5	39,4	44,3	62,4	42,7	82,3	77,6
1 mln - 5 mln €	9,11	-	4.080	736	697	60,4	41,0	12,8	32,4	65,3	61,6	17,3
1 mln - 5 mln €	9,11	-	4.208	1.067	318	9,9	7,7	9,1	21,0	38,5	79,5	23,7
1 mln - 5 mln €	8,53	+	3.135	729	718	50,0	24,8	47,7	10,8	25,1	41,4	21,4
1 mln - 5 mln €	8,50	-	2.721	286	143	21,8	17,1	11,3	-6,5	32,4	65,3	29,0
1 mln - 5 mln €	8,45	=	1.057	881	598	39,9	28,0	11,0	21,0	61,2	74,9	12,3
1 mln - 5 mln €	8,44	+	1.124	1.028	184	38,8	16,2	78,4	888,5	5,9	319,8	1.292,8
1 mln - 5 mln €	8,40	-	1.027	714	265	11,8	7,7	44,0	34,5	19,9	182,4	40,5
1 mln - 5 mln €	8,29	+	1.114	612	296	37,3	43,0	7,5	10,1	64,8	161,3	9,7
1 mln - 5 mln €	8,28	-	1.015	398	124	43,3	21,5	-0,1	4,5	35,7	88,2	-8,5
1 mln - 5 mln €	8,22	-	1.730	1.047	140	-15,2	7,1	20,9	7,6	32,6	217,2	11,9
1 mln - 5 mln €	8,13	-	1.104	374	336	53,1	22,0	74,1	77,3	8,6	36,8	44,1
1 mln - 5 mln €	8,09	-	1.008	389	219	26,5	9,5	27,4	39,9	11,2	58,7	58,8
1 mln - 5 mln €	8,06	+	1.094	788	145	20,5	20,3	21,6	8,1	19,0	192,4	7,7
1 mln - 5 mln €	8,00	=	1.394	975	312	34,6	19,2	17,5	16,6	27,8	87,1	1,7
1 mln - 5 mln €	8,00	-	4.160	2.205	640	12,6	6,5	13,4	8,7	45,0	113,3	13,5
1 mln - 5 mln €	7,91	+	1.864	869	243	21,9	10,4	112,1	10,0	47,1	164,4	11,2
1 mln - 5 mln €	7,78	-	1.351	1.278	719	32,0	19,6	12,3	21,0	10,2	116,6	26,5
1 mln - 5 mln €	7,56	-	2.592	1.597	1.122	2,0	8,1	5,9	3,7	11,1	60,9	55,2
1 mln - 5 mln €	7,46	-	1.998	1.198	1.302	49,5	57,4	-12,8	3,5	38,3	81,3	0,8
1 mln - 5 mln €	7,39	+	1.404	786	640	73,6	48,5	61,8	60,4	9,7	105,9	18,7
1 mln - 5 mln €	7,39	+	2.749	1.336	1.637	45,2	33,7	8,7	-2,8	31,1	50,7	-5,5
1 mln - 5 mln €	7,39	-	4.456	3.296	831	0,4	5,7	27,4	25,3	15,7	132,0	33,9
1 mln - 5 mln €	7,27	=	2.308	1.180	575	45,0	62,2	10,5	15,3	77,5	182,5	1,8
1 mln - 5 mln €	7,22	+	2.402	920	701	19,3	18,2	179,0	142,7	57,0	71,8	175,8
1 mln - 5 mln €	7,22	+	1.343	876	371	41,3	13,0	16,0	15,7	57,3	63,7	4,2

segue **Classifica delle Imprese Eccellenti al 2008 - Servizi**

PERFORMANCE ECONOMICA I DATI SONO ESPRESSI IN MIGLIAIA DI EURO

Pos. ISD Macros. Cl. V.P. 2008	Pos. ISD Macros. 2008	Pos. Reg. V. A. 2008	Denominazione	Sede	Pr.	Attività economica	totale imprese imprese eccellenti
27	122	2388	Mura Trasporti Srl	Cagliari	CA	Trasporti Terrestri	
28	125	1107	Tecom Srl	Cagliari	CA	Architettura, Ingegneria e Studi Tecnici	
29	126	2058	Orolai Srl	Sestu	CA	Ristoranti	
30	132	340	Studio di Radiologia ed Ecografia Srl	Cagliari	CA	Studi medici	
31	134	4492	Atpr Case Vacanze	Sassari	SS	Villaggi Turistici, Campeggi e Agriturismo	
32	139	897	As.Ge.Sa. Soc. Coop. Sociale Srl	Sarroch	CA	Assistenza Sociale	
33	140	293	Cooperativa San Martino Srl	Sanluri	VS	Altri Servizi alle Imprese	
34	144	506	Slot Italia Srl	Cagliari	CA	Noleggio Macchinari	
35	150	832	Santa Vittoria Srl	Sarroch	CA	Servizi di Pulizia e Disinfestazione	
36	153	783	Sesel Srl	Sassari	SS	Trasporti Terrestri	
37	163	3561	Servizi Integrati di Consulenza e Ingegneria Srl	Cagliari	CA	Architettura, Ingegneria e Studi Tecnici	
38	164	870	Sa Curcurica Srl	Orosei	NU	Villaggi Turistici, Campeggi e Agriturismo	
39	170	292	Sardagru Srl	Cagliari	CA	Gestione Infrastrutture per i Trasporti	
40	173	365	Idroterme Sardara Srl	Cagliari	CA	Centri benessere e stabilimenti termali	
41	176	1867	Pepito Srl	Cagliari	CA	Ristoranti	
42	177	2895	Billy Beach Club Srl	Arzachena	OT	Ristoranti	
43	180	1591	Bevid	Dorgali	NU	Movimentazione Merci e Magazzinaggio	
44	183	1617	Noi Tre Srl	Arzachena	OT	Bar, caffetterie, altri	
45	186	1347	Manca Trasporti	Ittiri	SS	Trasporti Terrestri	
46	193	1568	Multiservices Srl	Olbia	OT	Ristoranti	
47	201	891	Centro Riabilitativo S.Lucia Srl	Assemini	CA	Attività dei Servizi Sanitari	
48	209	419	Finanziamenti Iniziative e Servizi di Gestione S.R	Cagliari	CA	Consulenza Amministrativa Gestionale	
49	210	992	Calata Dei Barbari	Cagliari	CA	Ristoranti	
50	211	902	Agenzia Paglietti	Porto Torres	SS	Trasporti - Attività Varie	
51	220	1305	Operatori Sociosanitari Associati Cooperativa Sociale Srl	Quartu Sant'Elena	CA	Assistenza Sociale	
52	225	443	Ecologica di Francesco Podda & C. Srl	Villasor	CA	Smaltimento rifiuti	
53	238	1410	Ippocrate	Cagliari	CA	Assistenza Sociale	
54	244	338	Impresa Compagnia Portuale Porto Torres Srl	Porto Torres	SS	Movimentazione Merci e Magazzinaggio	
55	245	252	Opera Gesù Nazareno Srl	Sassari	SS	Assistenza Sociale	
56	249	462	Istituto Vigilanza Over Security Sardegna Srl	Nuoro	NU	Servizi di Investigazione e Vigilanza	
57	251	3739	Sardivet Viaggi Srl	Cagliari	CA	Agenzie di Viaggio	
58	257	426	Adiss Cooperativa Sociale Srl	Sassari	SS	Assistenza Sociale	
59	259	2011	Sarda Catering Srl	Olbia	OT	Mense	
60	260	815	Hotel Ollastu Srl	Olbia	OT	Alberghi	
61	263	2890	King Srl	Sassari	SS	Mense	
62	264	243	Sten Ambiente Srl	Elmas	CA	Smaltimento rifiuti	
63	274	773	Agenzie Marittime Sarde Srl	Porto Torres	SS	Trasporti - Attività Varie	
64	279	3104	Società Servizi Pinna Srl	Cagliari	CA	Trasporti Terrestri	
65	280	720	Centro Vista Srl	Selargius	CA	Studi medici	
66	285	644	Cooperativa Gruppo Ormezzatori di Sarroch Srl	Sarroch	CA	Gestione Infrastrutture per i Trasporti	
67	290	750	Cooperativa Sociale Alfa Beta Srl	Guspini	VS	Attività ricreative	
68	291	352	Cooperativa Sarrabus Gerrei Srl	Villaputzu	CA	Servizi di Investigazione e Vigilanza	
69	293	709	I Gabbiani Srl	Sassari	SS	Villaggi Turistici, Campeggi e Agriturismo	
70	302	257	Lisar - Lavanderie Industriali Sarde Spa	Assemini	CA	Servizi di lavanderia	
71	305	840	L'Esagono Srl	San Teodoro	OT	Alberghi	
72	306	1068	S.T.E.P. Srl	Sorso	SS	Altri Servizi alle Imprese	
73	307	1080	Indresa Srl	Porto Torres	SS	Smaltimento rifiuti	
74	321	2049	Agenzia Marittima Vespa Srl	Assemini	CA	Trasporti - Attività Varie	
75	326	630	Centro Immagini Diagnostiche Cid Srl	Nuoro	NU	Studi medici	
76	339	502	Villaggio Saraceno Srl	Tortoli'	OG	Villaggi Turistici, Campeggi e Agriturismo	
77	340	255	Cooperativa Sociale Incontro Srl	Ales	OR	Assistenza Sociale	

Classe Valore della Produzione 2008	ISD	Trend	Fatturato	Valore aggiunto	Capitale Netto	Roe%	Roi%	Var % Fatturato	Variazione Valore Aggiunto %	Cash flow operating su Attivo %	Valore Aggiunto su Attivo %	Var % Costo lavoro
valori mediani												
			185,0	82,0	31,0	4,3	3,3	6,3	9,1	7,7	31,0	8,0
	6,1		458,0	241,0	125,0	22,9	14,1	12,9	16,6	23,0	75,3	12,5
1 mln - 5 mln €	6,89	-	1.100	358	345	8,8	7,7	12,4	5,0	28,9	35,6	6,4
1 mln - 5 mln €	6,87	-	1.400	736	398	90,8	44,4	-4,0	6,8	12,2	89,8	0,3
1 mln - 5 mln €	6,87	+	1.587	417	71	73,8	28,3	12,0	13,9	35,5	142,3	13,2
1 mln - 5 mln €	6,78	=	3.600	2.142	4.825	17,6	18,0	8,8	17,8	25,6	30,6	27,7
1 mln - 5 mln €	6,72	+	1.309	156	35	69,2	46,1	37,6	22,8	65,8	205,3	12,1
1 mln - 5 mln €	6,67	+	1.151	903	163	24,8	7,1	20,4	23,5	21,1	173,3	17,3
1 mln - 5 mln €	6,67	-	2.970	2.427	413	13,6	5,9	20,2	12,6	14,5	160,1	10,1
1 mln - 5 mln €	6,62	-	3.409	1.494	620	142,3	38,4	206,6	208,7	5,1	77,9	102,3
1 mln - 5 mln €	6,53	-	1.129	970	354	31,9	16,8	2,9	2,8	6,4	129,5	-3,7
1 mln - 5 mln €	6,50	+	1.026	1.022	330	30,8	18,9	1,5	2,0	25,8	117,1	1,5
1 mln - 5 mln €	6,44	+	1.652	219	718	2,0	4,1	87,3	72,4	19,0	10,6	58,8
1 mln - 5 mln €	6,44	+	1.952	931	338	2,1	3,8	13,4	10,8	11,4	75,3	11,3
1 mln - 5 mln €	6,33	=	3.552	2.429	8.264	14,5	18,0	13,1	-7,2	16,8	25,8	9,6
1 mln - 5 mln €	6,33	-	3.137	1.979	6.455	7,0	9,1	1,9	1,7	14,9	40,0	10,1
1 mln - 5 mln €	6,28	+	1.477	461	194	19,0	11,8	12,0	14,7	20,3	64,1	16,1
1 mln - 5 mln €	6,28	+	1.113	282	108	4,7	10,5	20,8	17,5	28,3	98,4	41,9
1 mln - 5 mln €	6,22	-	3.632	539	432	7,7	7,7	134,5	71,1	-16,4	43,6	80,9
1 mln - 5 mln €	6,11	+	1.546	528	150	23,8	15,6	19,7	11,9	56,2	89,3	5,8
1 mln - 5 mln €	6,11	=	1.709	619	421	2,9	3,4	-3,6	10,9	27,0	59,5	10,4
1 mln - 5 mln €	6,06	-	1.509	545	263	-4,9	6,7	4,9	-0,2	20,9	95,8	-4,7
1 mln - 5 mln €	6,00	-	1.211	909	1.576	21,0	18,1	24,7	33,3	20,8	45,3	12,8
1 mln - 5 mln €	6,00	-	2.630	1.771	1.036	-5,3	3,5	9,0	16,9	10,5	68,1	17,9
1 mln - 5 mln €	5,91	+	3.550	813	960	65,7	51,4	12,2	47,0	58,7	74,6	41,8
1 mln - 5 mln €	5,89	+	889	898	2.019	23,8	23,2	2,9	26,8	25,8	32,7	10,9
1 mln - 5 mln €	5,80	+	1.135	636	1.397	17,4	11,0	16,6	61,0	14,9	31,0	13,3
1 mln - 5 mln €	5,78	+	3.237	1.678	967	9,4	7,2	31,0	20,5	40,9	56,7	52,8
1 mln - 5 mln €	5,67	-	1.324	594	868	6,1	6,5	18,6	0,3	9,3	22,3	33,8
1 mln - 5 mln €	5,56	+	2.968	2.149	1.154	29,9	19,1	35,6	91,7	6,9	100,6	73,4
1 mln - 5 mln €	5,56	+	3.996	2.666	1.836	25,8	13,7	18,6	13,5	23,0	48,4	-8,6
1 mln - 5 mln €	5,56	-	2.259	1.620	1.082	6,1	5,3	22,2	22,0	-25,9	105,6	23,0
1 mln - 5 mln €	5,53	+	1.282	203	138	36,9	19,6	-5,6	19,4	23,0	53,0	2,6
1 mln - 5 mln €	5,44	-	2.152	1.749	524	44,6	19,2	27,0	21,2	-37,8	165,8	13,1
1 mln - 5 mln €	5,44	-	1.231	428	169	0,6	3,6	-13,1	11,7	18,8	70,0	17,8
1 mln - 5 mln €	5,42	+	2.170	996	3.690	0,3	1,2	7,2	22,1	1,4	24,4	1,2
1 mln - 5 mln €	5,36	+	4.431	282	336	43,6	14,1	245,1	112,0	60,4	20,8	6,3
1 mln - 5 mln €	5,33	+	4.972	2.743	850	63,9	21,0	86,1	45,1	49,1	74,5	13,2
1 mln - 5 mln €	5,22	-	4.618	1.030	272	13,3	6,1	-6,1	3,3	2,4	80,5	5,0
1 mln - 5 mln €	5,17	+	2.911	259	233	42,7	16,7	13,4	0,8	32,8	29,6	37,8
1 mln - 5 mln €	5,17	+	3.251	1.086	546	26,3	13,1	50,9	14,9	21,0	45,6	-3,9
1 mln - 5 mln €	5,17	+	1.310	1.196	180	2,2	5,5	-0,9	2,2	22,1	134,7	-3,4
1 mln - 5 mln €	5,11	+	1.432	1.059	192	66,0	18,1	33,6	27,6	56,4	192,0	19,5
1 mln - 5 mln €	5,11	-	2.265	2.065	444	-11,2	0,7	10,6	7,3	-37,5	162,9	12,5
1 mln - 5 mln €	5,07	+	2.798	1.101	2.826	10,9	11,6	10,4	10,7	8,3	27,1	-20,5
1 mln - 5 mln €	4,95	-	4.817	2.646	2.887	2,4	5,6	12,5	-0,2	11,9	35,6	-1,6
1 mln - 5 mln €	4,94	-	2.247	965	542	4,5	7,3	3,9	14,2	-1,9	84,5	13,9
1 mln - 5 mln €	4,94	-	2.084	755	2.691	2,3	3,8	27,9	-3,3	19,9	18,9	-9,3
1 mln - 5 mln €	4,93	+	1.115	749	2.551	12,5	17,2	5,5	19,6	17,1	28,6	6,6
1 mln - 5 mln €	4,78	+	1.183	419	1.404	7,3	7,6	13,0	26,2	32,0	23,8	-8,3
1 mln - 5 mln €	4,72	+	1.946	1.227	4.307	17,2	21,4	-4,6	27,4	22,4	26,0	11,8
1 mln - 5 mln €	4,56	-	3.122	1.498	2.558	4,3	5,3	3,2	-1,4	13,1	30,0	9,6
1 mln - 5 mln €	4,56	-	2.948	2.652	705	0,1	0,1	-12,1	-0,5	10,0	99,6	-0,1

segue **Classifica delle Imprese Eccellenti al 2008 - Servizi**

PERFORMANCE ECONOMICA I DATI SONO ESPRESSI IN MIGLIAIA DI EURO

Pos. ISD Macros. Cl. V.P. 2008	Pos. ISD Macros. 2008	Pos. Reg. V. A. 2008	Denominazione	Sede	Pr.	Attività economica	totale imprese imprese eccellenti
78	346	244	Nuoro Ambiente Spa	Nuoro	NU	Smaltimento rifiuti	
79	348	2009	T&D	Sassari	SS	Trasporti Terrestri	
80	350	6404	Consorzio Koinè Srl	Cabras	OR	Consulenza Amministrativa Gestionale	
81	352	3298	Holiday Residence Srl	Quartu Sant'Elena	CA	Villaggi Turistici, Campeggi e Agriturismo	
82	357	362	Marina di Portisco Spa	Olbia	OT	Gestione Infrastrutture per i Trasporti	
83	359	431	Is Morus Relais	Pula	CA	Alberghi	
84	365	440	Compagnia Sarda per lo Sviluppo Alberghiero e Turistico Spa	Cagliari	CA	Alberghi	
85	368	3318	Marongiu Srl	Porto Torres	SS	Trasporti - Attività Varie	
86	370	826	Centrum Srl	Uta	CA	Movimentazione Merci e Magazzinaggio	
87	371	1094	Consorzio Ce.S.Im.Art. Centro Servizi Imprese Arti	Oristano	OR	Informatica - Elaborazione e Banche Dati	
88	381	238	C.R.M. Srl	Cagliari	CA	Informatica - Consulenza	
89	382	1055	Gruppo Barcaioli di Sarroch Srl	Sarroch	CA	Trasporti Marittimi	
90	383	1173	Albergo Florida Srl	Alghero	SS	Alberghi	
1	9	245	Kistio Srl	Cagliari	CA	Altri Servizi alle Imprese - Call Center	
2	23	242	Gigioser Srl	Cagliari	CA	Ristoranti	
3	42	163	S.I.Ge.D. Società Italiana Gestione Discariche Srl	Cagliari	CA	Smaltimento rifiuti	
4	71	222	Sinergest Olbia Spa	Olbia	OT	Smaltimento rifiuti	
5	73	117	Centro Istruttorie Spa - Mol Servizi	Cagliari	CA	Altri Servizi alle Imprese - Servizi di reprografia	
6	86	128	Porto Cervo Marina Srl	Arzachena	OT	Trasporti - Attività Varie	
7	102	121	Demi Spa	Assemini	CA	Servizi di lavanderia	
8	110	149	So.G.Aer. Security Spa	Elmas	CA	Servizi di Investigazione e Vigilanza	
9	121	274	Mercurio	Sassari	SS	Movimentazione Merci e Magazzinaggio	
10	141	62	Nivea Spa - Lavanderia Industriale	Assemini	CA	Servizi di lavanderia	
11	232	64	Istituto di Vigilanza La Sicurezza Notturna Srl	Cagliari	CA	Servizi di Investigazione e Vigilanza	
12	254	325	Eurosarda Spa	Assemini	CA	Trasporti Terrestri	
13	268	27	Geasar - Gestioni Aeroporti Sardi Spa	Olbia	OT	Gestione Infrastrutture per i Trasporti	
14	297	496	Piccinnu Trasporti Srl	Olbia	OT	Trasporti Terrestri	
15	330	127	Nuova Casa di Cura Srl	Cagliari	CA	Servizi ospedalieri	
16	331	11	Ctm Spa	Cagliari	CA	Trasporti Terrestri	
17	373	174	Numera Sistemi e Informatica Spa - Numera Spa	Sassari	SS	Informatica - Software	
18	374	185	Casa di Cura S. Anna-Ostetricia Ginecologia - Srl	Cagliari	CA	Servizi ospedalieri	
19	384	152	Compagnia Portuale Filippo Corridoni Srl	Olbia	OT	Movimentazione Merci e Magazzinaggio	

Classe Valore della Produzione 2008	ISD	Trend	Fatturato	Valore aggiunto	Capitale Netto	Roe%	Roi%	Var % Fatturato	Variazione Valore Aggiunto %	Cash flow operating su Attivo %	Valore Aggiunto su Attivo %	Var % Costo lavoro
valori mediani												
			185,0	82,0	31,0	4,3	3,3	6,3	9,1	7,7	31,0	8,0
	6,1		458,0	241,0	125,0	22,9	14,1	12,9	16,6	23,0	75,3	12,5
1 mln - 5 mln €	4,50	=	4.131	2.731	921	19,9	13,6	-6,6	-2,0	49,6	92,8	6,9
1 mln - 5 mln €	4,50	+	1.490	428	140	33,0	10,8	14,3	47,1	16,0	64,1	26,4
1 mln - 5 mln €	4,50	+	903	79	176	22,0	8,8	7,2	17,9	14,7	17,3	0,0
1 mln - 5 mln €	4,50	-	1.480	242	282	7,5	6,5	-0,3	26,0	10,4	24,8	8,3
1 mln - 5 mln €	4,44	+	2.887	2.010	8.472	3,2	4,0	23,3	2,4	11,7	13,7	17,1
1 mln - 5 mln €	4,44	-	3.033	1.729	6.238	-1,4	3,5	5,3	4,7	7,6	19,3	22,8
1 mln - 5 mln €	4,39	+	2.471	1.685	1.819	2,0	3,6	9,0	6,9	10,5	45,5	10,2
1 mln - 5 mln €	4,33	-	1.901	239	392	6,6	5,9	1,0	7,7	-46,8	30,0	3,4
1 mln - 5 mln €	4,33	+	2.524	981	1.721	1,0	3,5	15,6	10,5	21,0	29,7	13,6
1 mln - 5 mln €	4,33	+	1.216	740	456	2,0	1,7	5,3	1,0	9,4	43,8	2,0
1 mln - 5 mln €	4,17	+	4.174	2.776	10.980	11,8	16,0	17,8	40,9	17,6	24,3	-9,5
1 mln - 5 mln €	4,17	-	1.108	765	185	4,4	4,5	0,4	-3,3	-19,6	83,7	-3,2
1 mln - 5 mln €	4,17	-	1.183	699	559	-5,9	2,4	-7,4	-6,3	0,4	71,6	7,5
oltre 5 mln €	9,33	+	7.202	2.720	751	54,8	20,1	38,4	196,3	42,1	124,3	462,3
oltre 5 mln €	8,67	-	7.221	2.751	743	30,2	26,6	9,5	0,4	43,7	171,9	16,2
oltre 5 mln €	8,28	-	5.309	3.880	3.470	75,0	54,2	28,7	63,1	-2,5	75,4	110,5
oltre 5 mln €	7,78	+	8.122	2.960	2.926	26,2	26,1	19,8	10,4	24,2	60,9	3,9
oltre 5 mln €	7,78	+	12.097	5.495	1.751	31,4	21,1	71,3	53,3	64,7	110,9	81,9
oltre 5 mln €	7,45	+	13.318	4.997	2.514	72,8	36,3	17,5	8,4	44,6	54,7	3,2
oltre 5 mln €	7,33	-	7.970	5.155	4.662	-1,7	3,0	5,6	9,1	23,4	48,0	22,8
oltre 5 mln €	7,17	+	5.338	4.376	700	32,8	22,0	10,3	13,3	10,7	205,7	9,4
oltre 5 mln €	6,89	-	6.919	2.555	841	3,6	7,9	3,3	9,1	5,4	88,2	8,5
oltre 5 mln €	6,67	-	13.369	9.331	4.670	1,0	5,3	4,9	13,8	16,8	43,1	17,2
oltre 5 mln €	5,67	+	9.417	8.896	3.583	28,3	21,7	9,4	4,6	26,4	152,8	5,2
oltre 5 mln €	5,47	-	6.411	2.211	1.000	17,9	7,6	-2,9	-8,4	15,1	55,5	-3,6
oltre 5 mln €	5,28	-	25.141	15.308	23.137	9,5	9,8	-11,4	-4,9	13,1	38,8	1,5
oltre 5 mln €	5,06	-	4.791	1.508	1.992	9,0	7,3	-1,3	-1,0	21,2	43,8	-5,1
oltre 5 mln €	4,72	+	13.203	5.026	11.901	1,0	3,6	19,7	6,2	16,5	26,1	6,3
oltre 5 mln €	4,72	-	11.075	33.771	23.152	0,3	1,1	1,7	2,1	17,7	41,0	0,4
oltre 5 mln €	4,28	+	5.503	3.654	3.987	4,1	6,0	7,4	-5,0	13,3	60,1	-9,9
oltre 5 mln €	4,28	-	5.727	3.508	5.756	1,1	2,3	1,1	-2,3	13,9	24,4	1,8
oltre 5 mln €	4,17	+	5.287	4.279	3.098	-0,5	2,1	10,4	0,7	7,4	84,0	0,2

**CLASSIFICHE DELLE IMPRESE ECCELLENTI
PER MACROSETTORE DI ATTIVITÀ ECONOMICA AL 2008
*CONDOTTA PATRIMONIALE E FINANZIARIA***

Classifica delle Imprese Eccellenti al 2008 - Manifattura

CONDOTTA PATRIMONIALE E FINANZIARIA | I DATI SONO ESPRESSI IN MIGLIAIA DI EURO

Pos. ISD Macros. Cl. V.P. 2008	Pos. ISD Macros. 2008	Pos. Reg. V. A. 2008	Denominazione	Sede	Pr.	Attività economica	totale imprese imprese eccellenti
1	14	9267	Pentagono Srl	Silanus	NU	Abbigliamento	
2	17	3540	Sa.Ve. Srl	Sassari	SS	Recupero e prep. Riciclaggio materiali non metallici	
3	22	5706	Tipografia Pergamena Srl	Tortoli'	OG	Editoria e Stampa	
4	36	7999	Mackoy Srl	Sassari	SS	Alimentari - Zucchero, Caffè, Vari	
5	37	3976	Vetro Più	Cagliari	CA	Lavorazione Vetro	
6	39	6965	Container Allestimenti Srl	Sassari	SS	Mezzi di Trasporto	
7	43	7594	Zicheddu-Cossu Società Cooperativa	Chiararamonti	SS	Alimentari - Pane e Pasta	
8	71	6537	Comunità di Sestu Srl	Sestu	CA	Trattamento e Tessitura Fibre	
9	73	5347	Officina Mechanika Industry Srl	Cagliari	CA	Metallo - Lavori di meccanica generale	
10	76	7699	Gonnos Srl	Cagliari	CA	Alimentari - Pane e Pasta	
11	81	8221	Panificio F.M.L. Srl	Goni	CA	Alimentari - Pane e Pasta	
12	82	6691	Officine Imperio	Calangianus	OT	Carpenteria metallica	
13	85	8482	Qerta Srl	Alghero	SS	Alimentari - Zucchero, Caffè, Vari	
14	95	8905	Centro Ortopedico Sardo Srl	Cagliari	CA	Elettronica - Apparecchi medicali e di precisione	
15	102	4861	Basciu Gabriele - Ric. Inerti Srl	Marrubiu	OR	Recupero e prep. Riciclaggio materiali non metallici	
16	108	4783	Controlmar Srl	La Maddalena	OT	Elettronica - Macchine e sistemi informatici	
1	1	3569	Esse. Effe. Srl	Santadi	CI	Trattamento metalli	
2	2	1759	Sarda Compost Srl	Olbia	OT	Chimica	
3	3	2356	Manutenzioni e Protezioni Tecnologiche Srl	Cagliari	CA	Metallo - Lavori di meccanica generale	
4	4	4044	Pegaso Srl	San Teodoro	OT	Mezzi di trasporto - Cantieristica	
5	5	4877	Serra e Serra Marmi Srl	Tempio Pausania	OT	Marmo, Granito e altri Mat. Edilizia	
6	6	3632	Tek Ref Srl	Simaxis	OR	Ceramica	
7	7	3571	Full Media Service 2002 Srl	Ortacesus	CA	Prodotti in metallo	
8	8	2847	Ga.Pi.Mar. Elettronica Srl	Cagliari	CA	Elettronica - Macchine e apparecchi elettrici	
9	10	3819	Hydrotech Srl	Elmas	CA	Macchine e apparecchi meccanici	
10	18	3738	Flli Corona Srl	Iglesias	CI	Elettronica - Apparecchi medicali e di precisione	
11	20	4834	Pirino Tappezzeria	Sassari	SS	Trattamento e Tessitura Fibre	
12	21	6446	Affilatura Ro-Mac	Olbia	OT	Prodotti in metallo	
13	27	2487	Living Srl	Tempio Pausania	OT	Fabbricazione di giocattoli	
14	30	7069	Digito Srl	Olbia	OT	Elettronica - Macchine e sistemi informatici	
15	33	4370	Panificio Frau	Villasimius	CA	Alimentari - Pane e Pasta	
16	34	1535	Industria Lavorazione Alluminio Srl	Cagliari	CA	Prodotti in metallo	
17	35	2247	So.Co.Man. Srl	Sarroch	CA	Metallo - Lavori di meccanica generale	
18	38	4705	Panificio Artigiano Mulas Mirella Srl	Codrungianos	SS	Alimentari - Pane e Pasta	
19	46	4398	Oleodinamica Piana Srl	Porto Torres	SS	Macchine e apparecchi meccanici	
20	47	7067	Smeralfer di Fresi E Pasella Srl	Arzachena	OT	Prodotti in metallo	
21	49	3136	Servizi Sanitari Ospedalieri	Sestu	CA	Elettronica - Macchine e apparecchi elettrici	
22	53	5941	Tre Emme - Piccola Srl	Oristano	OR	Macchine e apparecchi meccanici	
23	54	1870	Sa.Po. - Satta & Poggi Srl	Santa Teresa Gallura	OT	Alimentari - Pane e Pasta	
24	56	3451	Filar	Tortoli'	OG	Elettronica - Apparecchi medicali e di precisione	
25	59	4792	Pananglona Srl	Nulvi	SS	Alimentari - Pane e Pasta	
26	64	3431	Comesa - Costruzioni Metalliche Sassaesi Srl	Sassari	SS	Carpenteria metallica	
27	67	2206	Ecos Elettronica Srl	Elmas	CA	Elettronica - Apparecchi medicali e di precisione	
28	72	1764	Agroma	Sassari	SS	Macchine e apparecchi meccanici	
29	84	5155	Nuova Dema	Cagliari	CA	Carpenteria metallica	
30	91	2036	Falegnameria Linealegno Srl	Sassari	SS	Legno	
31	92	4163	Euroinfii	Macomer	NU	Legno	
32	93	5809	Centro Ottico Dessy Srl	Pula	CA	Elettronica - Apparecchi medicali e di precisione	
33	97	7093	Zappu Materiali Edili Srl	Nughedu San Nicolò	SS	Metallo	
34	98	3970	L.T. Srl	Florinas	SS	Marmo, Granito e altri Mat. Edilizia	

Classe Valore della Produzione 2008	ISD	Trend	Cash flow su Passività %	Cash flow op su Esigibilità %	Attivo corrente / Fatturato %	Passività a BT / Fatturato %	Attivo fisso / Capitale investito %	Attivo corr. / Capitale investito %	Passività a BT / Capitale investito %	Passività a MLT / Capitale investito %	Cap. netto / Capitale investito %	Leverage
			4,4	9,7	76,9	72,5	40,6	59,4	55,6	14,2	22,9	3,4
	5,6		23,6	40,5	55,4	36,7	39,9	60,1	42,3	14,3	36,8	1,7
fino a 250 mgl €	7,33	+	288,9	866,7	126,1	13,0	0,0	100,0	10,3	20,7	65,5	0,5
fino a 250 mgl €	7,20	-	11,3	15,5	125,2	78,7	0,3	99,7	62,6	10,7	26,3	2,8
fino a 250 mgl €	7,11	-	25,7	43,9	59,2	32,8	12,5	87,5	48,5	28,7	23,5	3,3
fino a 250 mgl €	6,67	-	11,8	58,1	30,0	38,8	83,0	17,0	22,0	50,4	28,4	2,6
fino a 250 mgl €	6,60	+	23,8	34,5	52,1	15,3	2,0	98,0	28,7	12,9	58,4	0,7
fino a 250 mgl €	6,50	-	0,8	6,7	169,9	175,0	26,2	73,8	76,0	1,0	23,0	3,3
fino a 250 mgl €	6,33	-	70,6	70,6	39,3	12,6	8,6	91,4	29,3	0,0	69,0	0,4
fino a 250 mgl €	5,27	+	49,4	62,0	85,9	71,7	42,6	57,4	48,0	12,2	39,2	1,5
fino a 250 mgl €	5,27	+	41,3	50,8	63,9	31,9	0,8	99,2	49,6	11,4	39,0	1,6
fino a 250 mgl €	5,20	+	8,6	9,7	28,5	18,0	15,5	84,5	53,4	6,9	37,9	1,6
fino a 250 mgl €	5,11	+	29,2	89,5	40,2	37,3	68,9	31,1	28,8	51,5	19,7	4,1
fino a 250 mgl €	5,11	+	77,0	94,9	51,4	33,7	3,2	96,8	63,5	9,0	27,6	2,6
fino a 250 mgl €	5,00	+	31,7	74,2	14,9	35,6	84,9	15,1	36,0	37,2	27,9	2,6
fino a 250 mgl €	4,72	+	158,3	200,0	110,1	14,5	2,6	97,4	12,8	2,6	83,3	0,2
fino a 250 mgl €	4,50	+	22,5	29,7	232,1	97,5	21,2	78,8	33,1	6,1	61,0	0,6
fino a 250 mgl €	4,42	+	15,7	26,3	72,8	90,5	67,7	32,3	40,2	17,5	42,3	1,4
250 mgl -1 mln €	9,11	=	43,8	76,4	59,4	21,5	0,7	99,3	35,9	22,2	41,2	1,4
250 mgl -1 mln €	9,11	-	27,6	42,5	56,1	90,0	70,2	29,8	47,9	22,6	29,4	2,4
250 mgl -1 mln €	8,76	-	21,8	31,6	45,2	24,6	6,9	93,1	50,8	23,0	26,2	2,8
250 mgl -1 mln €	8,44	+	38,8	40,8	41,2	29,1	3,3	96,7	68,1	1,5	30,4	2,3
250 mgl -1 mln €	8,36	+	40,8	59,5	81,0	28,1	8,2	91,8	31,9	12,5	55,2	0,8
250 mgl -1 mln €	8,06	+	61,5	86,1	36,7	27,2	28,7	71,3	52,8	19,9	26,9	2,7
250 mgl -1 mln €	8,00	-	24,6	34,6	64,6	53,9	34,5	65,5	54,6	17,3	28,0	2,6
250 mgl -1 mln €	7,78	+	246,8	254,7	58,1	15,1	13,6	86,4	22,5	0,6	77,1	0,3
250 mgl -1 mln €	7,78	=	22,5	25,6	35,4	30,4	25,7	74,3	63,9	6,4	30,2	2,3
250 mgl -1 mln €	7,17	-	57,7	72,8	60,3	30,2	13,3	86,7	43,3	10,6	46,0	1,2
250 mgl -1 mln €	7,17	-	23,3	68,4	29,7	20,4	60,1	39,9	27,4	36,5	36,1	1,8
250 mgl -1 mln €	7,11	+	16,1	29,4	62,1	51,8	28,5	71,5	59,7	17,3	23,0	3,3
250 mgl -1 mln €	6,94	+	86,4	132,3	11,1	22,3	84,5	15,5	31,2	15,5	53,1	0,9
250 mgl -1 mln €	6,89	-	16,7	27,7	38,9	29,3	26,2	73,8	55,7	24,8	20,1	4,0
250 mgl -1 mln €	6,72	+	39,5	88,5	15,4	16,0	64,7	35,3	36,5	37,7	25,1	3,0
250 mgl -1 mln €	6,72	-	100,3	117,1	25,8	38,5	61,3	38,7	57,7	8,5	33,9	2,0
250 mgl -1 mln €	6,68	-	12,4	13,9	111,8	84,8	1,5	98,5	74,7	4,8	20,2	3,9
250 mgl -1 mln €	6,50	-	16,2	22,4	39,6	25,9	15,3	84,7	55,5	16,8	27,7	2,6
250 mgl -1 mln €	6,28	-	13,0	23,3	58,4	36,7	25,9	74,1	46,6	13,0	40,4	1,5
250 mgl -1 mln €	6,22	+	20,7	27,4	64,6	57,3	15,3	84,7	75,1	5,7	19,6	4,1
250 mgl -1 mln €	6,11	-	198,9	543,8	44,5	9,1	3,1	96,9	19,8	34,0	45,7	1,2
250 mgl -1 mln €	6,07	+	15,7	16,7	70,4	34,1	5,6	94,4	45,8	2,8	51,4	0,9
250 mgl -1 mln €	6,06	+	26,3	88,5	28,9	27,1	77,0	23,0	21,5	46,6	31,8	2,1
250 mgl -1 mln €	6,00	-	5,6	10,7	382,7	302,5	48,2	51,8	40,9	26,4	32,8	2,1
250 mgl -1 mln €	5,83	+	83,2	99,0	33,3	32,0	62,1	37,9	36,4	4,2	59,5	0,7
250 mgl -1 mln €	5,56	-	-58,2	-90,3	62,8	29,5	31,2	68,8	32,3	18,9	49,1	1,0
250 mgl -1 mln €	5,39	+	123,9	200,0	234,8	39,4	25,1	74,9	12,5	7,6	79,8	0,3
250 mgl -1 mln €	5,27	+	19,8	50,4			62,5	37,5	21,8	23,9	54,3	0,8
250 mgl -1 mln €	5,06	-	19,8	26,6	44,9	23,5	6,9	93,1	48,9	13,0	38,9	1,6
250 mgl -1 mln €	4,94	-	8,6	17,5	57,9	51,9	52,1	47,9	42,9	34,0	22,9	3,4
250 mgl -1 mln €	4,89	+	81,5	103,9	28,8	38,7	56,1	43,9	58,9	15,1	26,0	2,8
250 mgl -1 mln €	4,83	-	-6,0	-5,6	66,9	50,2	46,1	53,9	40,4	38,8	21,3	3,7
250 mgl -1 mln €	4,72	+	32,4	47,5	48,2	26,8	13,8	86,2	47,9	12,8	40,0	1,5
250 mgl -1 mln €	4,66	+	52,0	87,5	73,0	20,0	41,5	58,5	16,0	9,4	74,5	0,3

segue **Classifica delle Imprese Eccellenti al 2008 - Manifattura**

CONDOTTA PATRIMONIALE E FINANZIARIA | I DATI SONO ESPRESI IN MIGLIAIA DI EURO

Pos. Macros. Cl. V.P. 2008	Pos. ISD 2008	Pos. Reg. V.A. 2008	Denominazione	Sede	Pr.	Attività economica	totale imprese imprese eccellenti
35	99	2172	Cooperativa Artigiana Tipografica Editoriale Nicolò Canelles Srl	Iglesias	CI	Editoria e Stampa	
36	100	2547	Nuova Sarda A.P.E.G. Srl	Nuraminis	CA	Macchine e apparecchi meccanici	
37	107	4523	S.L.P.-Società Lavorazione Pomice Srl	Cagliari	CA	Marmo, Granito e altri Mat. Edilizia	
38	113	5773	Costruzioni Meccaniche Dettori Srl	Tula	SS	Macchine e apparecchi meccanici	
39	115	2452	Tipografia La Nebiolina	Olbia	OT	Editoria e Stampa	
40	116	4274	Caseificio del Campidano Srl	Guspini	VS	Alimentari - Latte	
41	119	3671	Syngraph - Piccola Srl	Monastir	CA	Editoria e Stampa	
1	9	1850	Ecocentro Demolizioni Srl	Orosei	NU	Recupero e prep. Riciclaggio	
2	11	831	Sarda Costruzioni Industriali Riparazioni Navali Srl	Iglesias	CI	Mezzi di trasporto - Cantieristica	
3	12	654	Baffigo e Meloni Srl	Arzachena	OT	Alimentari - Pane e Pasta	
4	15	952	Nordlegno Srl	Calangianus	OT	Legno	
5	16	3462	Oligamma It Srl	Nuoro	NU	Elettronica - Macchine e sistemi informatici	
6	19	1016	Ideal Sistem Srl	Sassari	SS	Plastica	
7	24	657	Gibbons Sarda Srl	Cagliari	CA	Prodotti in metallo	
8	25	1525	Colledan Produzioni Srl	Selargius	CA	Plastica	
9	26	1123	Iso.Ref Srl	Santadi	CI	Altre Manifatturiere	
10	28	1968	Caralis Srl	Cagliari	CA	Mezzi di Trasporto	
11	29	1180	Talloru Salvatore Srl	Serrenti	VS	Prodotti in metallo	
12	40	494	Oes - Officine Elettromeccaniche Sarde Srl	Elmas	CA	Elettronica - Macchine e apparecchi elettrici	
13	41	670	Massidda Ascensori	Cagliari	CA	Macchine e apparecchi meccanici	
14	42	1109	Laborvetro Srl	Cagliari	CA	Lavorazione Vetro	
15	44	1623	Tiemme Officine Grafiche Srl	Cagliari	CA	Editoria e Stampa	
16	48	686	Ariete Edizioni Srl	Cagliari	CA	Editoria e Stampa	
17	57	756	Neon Europa Srl	Elmas	CA	Elettronica - Macchine e apparecchi elettrici	
18	60	1190	Emmeciemme Manufatti In Cemento Srl	Olbia	OT	Prodotti in calcestruzzo, cemento e gesso	
19	63	1003	Eurozinc	Orani	NU	Trattamento metalli	
20	65	5108	An.Sa.F. Angioni Sarcidano Fiocchi Srl	Gergei	CA	Alimentari - Mangimi	
21	66	1273	Sardachem Srl	Uta	CA	Chimica	
22	68	768	So.Ma. Ricicla Srl	Selargius	CA	Recupero e prep. Riciclaggio materiali non metallici	
23	69	945	Sidertecnica Srl	Cagliari	CA	Macchine e apparecchi meccanici	
24	70	286	Nuova Beton Srl	Cagliari	CA	Prodotti in calcestruzzo, cemento e gesso	
25	75	499	La Tazza D'Oro Srl	Cagliari	CA	Alimentari - Zucchero, Caffè, Vari	
26	77	477	Gesam Srl	Sassari	SS	Recupero e prep. Riciclaggio materiali non metallici	
27	79	514	So.Pin. & C. Srl	Iglesias	CI	Prodotti in calcestruzzo, cemento e gesso	
28	83	978	La Casa del Grano Srl	Elmas	CA	Alimentari - Pane e Pasta	
29	87	1648	Sarda Rottami Srl	Porto Torres	SS	Recupero e prep. Riciclaggio	
30	89	1885	Officine Ortopediche Dr. Amedeo Incerpi Srl	Cagliari	CA	Elettronica - Apparecchi medicali e di precisione	
31	96	611	P.M. 3 Srl	Aglientu	OT	Prodotti in calcestruzzo, cemento e gesso	
32	103	1619	Ediffer Srl	Orani	NU	Trattamento metalli	
33	104	1053	Riso Della Sardegna Spa	Oristano	OR	Alimentari - Granaglie	
34	105	972	F.Lli Massa Srl	Assemini	CA	Legno	
35	109	1181	Ca.Ma.C. - Cave e Manufatti di Cemento Srl	Alghero	SS	Marmo, Granito e altri Mat. Edilizia	
36	111	650	Tensiter Sarda Srl	Cagliari	CA	Prodotti in calcestruzzo, cemento e gesso	
37	118	1559	Medi.Se.C Infissi Srl	Sassari	SS	Carpenteria metallica	
38	120	1271	Inerti Sardegna Srl	Budoni	OT	Marmo, Granito e altri Mat. Edilizia	
39	121	3836	Zinco L.A.S.A. Srl	Donori'	CA	Trattamento metalli	
40	122	817	Pietra Artistica Internazionale Srl	Orosei	NU	Marmo, Granito e altri Mat. Edilizia	
41	123	1985	Cooperativa Allevatori Tallaroga Srl	Villamassargia	CI	Alimentari - Latte	
42	124	558	Sarda Tegole Srl	Porto Torres	SS	Prodotti in calcestruzzo, cemento e gesso	

Classe Valore della Produzione 2008	ISD	Trend	Cash flow su Passività %	Cash flow op su Esigibilità %	Attivo corrente / Fatturato %	Passività a BT / Fatturato %	Attivo fisso / Capitale investito %	Attivo corr. / Capitale investito %	Passività a BT / Capitale investito %	Passività a MLT / Capitale investito %	Cap. netto / Capitale investito %	Leverage
	5,6		4,4	9,7	76,9	72,5	40,6	59,4	55,6	14,2	22,9	3,4
			23,6	40,5	55,4	36,7	39,9	60,1	42,3	14,3	36,8	1,7
250 mgj -1 mln €	4,61	+	17,3	26,8	117,0	56,9	33,6	66,4	32,3	15,5	52,3	0,9
250 mgj -1 mln €	4,60	-	10,9	11,2	43,1	34,0	2,2	97,8	77,0	2,2	20,8	3,8
250 mgj -1 mln €	4,50	-	13,1	24,3	91,6	29,0	27,0	73,0	23,1	18,1	58,6	0,7
250 mgj -1 mln €	4,33	-	19,9	29,6	87,3	69,1	67,0	33,0	26,2	9,8	64,2	0,6
250 mgj -1 mln €	4,33	-	62,9	136,4	46,5	19,6	19,6	80,4	33,8	37,7	29,2	2,4
250 mgj -1 mln €	4,28	-	11,3	23,5	121,7	110,1	43,9	56,1	50,7	27,2	22,1	3,5
250 mgj -1 mln €	4,28	+	17,0	24,1	49,6	62,3	47,1	52,9	66,3	11,2	22,4	3,5
1 mln - 5 mln €	7,78	+	44,7	98,5	53,5	44,1	63,6	36,4	30,0	33,3	36,6	1,7
1 mln - 5 mln €	7,78	-	25,0	53,5	17,6	23,7	74,2	25,8	34,8	34,0	31,1	2,2
1 mln - 5 mln €	7,56	-	19,2	40,9	18,2	20,3	60,3	39,7	44,2	34,3	21,6	3,6
1 mln - 5 mln €	7,33	+	41,4	59,7	74,6	32,4	28,4	71,6	31,1	12,1	56,8	0,8
1 mln - 5 mln €	7,33	+	44,9	48,1	47,0	39,8	20,2	79,8	67,4	2,5	29,9	2,3
1 mln - 5 mln €	7,17	+	7,0	9,1	43,6	28,3	7,9	92,1	59,9	15,8	24,4	3,1
1 mln - 5 mln €	7,00	+	41,4	50,0	35,0	29,1	27,2	72,8	60,5	10,7	28,8	2,5
1 mln - 5 mln €	7,00	+	54,4	76,4	45,0	18,6	21,4	78,6	32,4	12,3	55,3	0,8
1 mln - 5 mln €	7,00	-	26,2	37,3	65,8	34,3	17,1	82,9	43,2	17,9	38,9	1,6
1 mln - 5 mln €	6,89	+	48,2	52,6	61,6	31,4	2,0	98,0	50,0	4,6	45,4	1,2
1 mln - 5 mln €	6,89	=	55,2	64,7	69,0	33,5	22,8	77,2	37,5	5,2	57,3	0,7
1 mln - 5 mln €	6,50	+	31,8	40,2	42,1	49,6	54,8	45,2	53,1	8,9	37,9	1,6
1 mln - 5 mln €	6,44	-	-27,1	-27,2	61,4	87,7	47,7	52,3	74,7	2,8	22,6	3,4
1 mln - 5 mln €	6,44	=	24,4	34,0	60,5	51,2	72,9	27,1	23,0	8,3	68,8	0,5
1 mln - 5 mln €	6,28	+	37,6	82,8	76,8	52,2	47,9	52,1	35,4	35,1	29,5	2,4
1 mln - 5 mln €	6,20	-	299,5	429,5	32,3	7,5	66,6	33,4	7,8	3,4	88,9	0,1
1 mln - 5 mln €	5,94	-	39,8	56,9	44,7	23,1	54,5	45,5	23,5	9,3	67,2	0,5
1 mln - 5 mln €	5,83	-	14,3	33,9	90,7	42,5	48,9	51,1	23,9	28,6	47,5	1,1
1 mln - 5 mln €	5,56	+	8,9	13,2	55,4	57,8	53,4	46,6	48,6	14,6	36,9	1,7
1 mln - 5 mln €	5,51	-	0,5	1,4	30,7	16,5	34,3	65,7	35,4	43,4	21,1	3,7
1 mln - 5 mln €	5,44	-	54,2	57,3	43,2	37,9	24,7	75,3	66,1	2,8	31,1	2,2
1 mln - 5 mln €	5,39	-	13,1	24,4	66,7	115,6	81,2	18,8	32,6	22,2	45,2	1,2
1 mln - 5 mln €	5,33	+	22,8	48,8	49,1	55,2	68,1	31,9	35,9	24,9	39,2	1,5
1 mln - 5 mln €	5,28	-	3.924,1	5.505,2	354,6	3,2	0,2	99,8	0,9	0,4	98,7	0,0
1 mln - 5 mln €	5,22	-	43,9	126,5	91,3	38,1	61,9	38,1	15,9	27,0	57,1	0,7
1 mln - 5 mln €	5,17	+	53,9	77,8	99,5	79,2	45,0	55,0	43,8	18,6	37,6	1,7
1 mln - 5 mln €	5,17	-	2,0	4,6	121,6	70,0	2,8	97,2	55,9	17,6	26,5	2,8
1 mln - 5 mln €	5,11	+	11,2	17,5	43,0	57,8	70,3	29,7	39,9	12,3	47,7	1,1
1 mln - 5 mln €	5,00	+	40,1	73,7	29,1	9,8	40,2	59,8	20,2	17,0	62,8	0,6
1 mln - 5 mln €	4,94	+	22,6	32,2	65,1	40,5	0,7	99,3	61,8	14,0	24,2	3,1
1 mln - 5 mln €	4,72	=	-65,6	-68,6	92,8	57,2	19,6	80,4	49,5	4,0	46,4	1,2
1 mln - 5 mln €	4,50	+	27,9	33,9	45,4	37,5	26,2	73,8	60,9	9,7	29,5	2,4
1 mln - 5 mln €	4,50	+	12,8	22,4	48,2	39,7	39,3	60,7	50,0	25,8	24,3	3,1
1 mln - 5 mln €	4,50	-	10,4	16,4	47,6	79,5	57,5	42,5	71,0	8,2	20,8	3,8
1 mln - 5 mln €	4,33	-	33,9	47,4	89,5	88,6	48,3	51,7	51,2	18,7	30,1	2,3
1 mln - 5 mln €	4,33	+	58,0	68,3	78,2	36,0	49,5	50,5	23,3	3,2	73,6	0,4
1 mln - 5 mln €	4,28	+	7,6	30,8	58,6	56,6	76,9	23,1	22,3	41,1	36,6	1,7
1 mln - 5 mln €	4,22	+	-1,0	8,8	108,4	101,1	45,0	55,0	51,3	14,8	33,9	1,9
1 mln - 5 mln €	4,22	+	26,8	41,3	33,2	28,8	51,5	48,5	42,1	18,7	39,2	1,6
1 mln - 5 mln €	4,22	+	3,2	12,2	94,6	63,3	41,9	58,1	38,8	30,5	30,7	2,3
1 mln - 5 mln €	4,22	-	11,5	29,9	56,0	52,7	67,7	32,3	30,4	36,6	33,0	2,0
1 mln - 5 mln €	4,17	-	29,4	52,5	56,2	35,4	48,4	51,6	32,5	21,4	46,1	1,2

segue **Classifica delle Imprese Eccellenti al 2008 - Manifattura**

CONDOTTA PATRIMONIALE E FINANZIARIA | I DATI SONO ESPRESSI IN MIGLIAIA DI EURO

Pos. ISD Macros. Cl. V.P. 2008	Pos. ISD Macros. 2008	Pos. Reg. V. A. 2008	Denominazione	Sede	Pr.	Attività economica	totale imprese imprese eccellenti
1	13	346	Manifattura N.P. Srl	Sassari	SS	Prodotti in calcestruzzo, cemento e gesso	
2	23	111	Reno Srl	Portoscuso	CI	Metallo - Lavori di meccanica generale	
3	31	354	Ftr Srl	Elmas	CA	Prodotti in metallo	
4	32	490	E.P. Supercarni Srl	Cagliari	CA	Alimentari - Carne	
5	45	345	Minersarda Spa	Villaspeciosa	CA	Marmo, Granito e altri Mat. Edilizia	
6	50	217	Fiber Plast Srl	Cagliari	CA	Plastica	
7	51	448	Eco Silam Srl	Sestu	CA	Recupero e prep. Riciclaggio	
8	52	626	Eurofeed Srl	Bortigali	NU	Alimentari - Mangimi	
9	55	17	Editoriale La Nuova Sardegna Spa	Sassari	SS	Editoria e Stampa	
10	58	179	C.M.F. Spa	Cagliari	CA	Prodotti in metallo	
11	61	142	Sices E. & I. Srl	Porto Torres	SS	Elettronica - Macchine e apparecchi elettrici	
12	62	161	Calcidrata Spa	Cagliari	CA	Cemento, Calce e Gesso	
13	74	20	L'Unione Sarda Spa	Cagliari	CA	Editoria e Stampa	
14	78	23	Fluorsid Spa	Assemini	CA	Chimica	
15	80	216	Mecpolires Workings Group Spa	Cagliari	CA	Metallo - Lavori di meccanica generale	
16	86	411	Olbia Boat Service Srl	Olbia	OT	Mezzi di trasporto - Cantieristica	
17	88	88	Meccanica Costruzioni Spa	Sassari	SS	Carpenteria metallica	
18	90	25	Isorex Spa	Porto Torres	SS	Altre Manifatturiere	
19	94	9	Eurallumina Spa	Portoscuso	CI	Metallo	
20	101	16	Intermare Sarda Spa	Tortoli'	OG	Macchine e apparecchi meccanici	
21	106	207	Cen.Tra.L. - Centro Trasformazione Latte Srl	Serrenti	VS	Alimentari - Latte	
22	110	19	Arcola Petrolifera Spa	Sarroch	CA	Petrolio	
23	112	114	Anodal Spa	Oristano	OR	Trattamento metalli	
24	114	102	Antica Fornace Villa di Chiesa Srl	Cagliari	CA	Gomma	
25	117	44	F.Lli Pinna Industria Casearia Spa	Thiesi	SS	Alimentari - Latte	

Classe Valore della Produzione 2008	ISD	Trend	Cash flow su Passività %	Cash flow op su Esigibilità %	Attivo corrente / Fatturato %	Passività a BT / Fatturato %	Attivo fisso / Capitale investito %	Attivo corr. / Capitale investito %	Passività a BT / Capitale investito %	Passività a MLT / Capitale investito %	Cap. netto /Capitale investito %	Leverage
	5,6		4,4	9,7	76,9	72,5	40,6	59,4	55,6	14,2	22,9	3,4
			23,6	40,5	55,4	36,7	39,9	60,1	42,3	14,3	36,8	1,7
oltre 5 mln €	7,33	+	37,4	54,6	63,5	58,9	43,4	56,6	52,5	19,5	28,1	2,6
oltre 5 mln €	7,11	+	21,5	23,5	36,5	100,2	75,9	24,1	66,1	1,1	32,8	2,1
oltre 5 mln €	6,78	=	21,3	24,2	44,5	43,0	38,5	61,5	59,4	6,2	34,4	1,9
oltre 5 mln €	6,78	+	60,5	68,7	11,6	24,9	73,1	26,9	57,6	6,5	35,9	1,8
oltre 5 mln €	6,28	+	8,5	10,4	39,7	43,2	48,5	51,5	56,0	4,0	40,0	1,5
oltre 5 mln €	6,11	+	51,1	90,3	71,2	27,2	28,7	71,3	27,2	18,5	54,3	0,8
oltre 5 mln €	6,11	-	67,8	127,1	29,7	13,8	45,7	54,3	25,2	21,7	53,1	0,9
oltre 5 mln €	6,11	-	-8,5	-7,1	34,3	31,7	29,7	70,3	65,1	3,7	31,2	2,2
oltre 5 mln €	6,00	-	25,3	58,3	53,4	26,4	52,5	47,5	23,5	29,6	46,9	1,1
oltre 5 mln €	5,89	+	15,8	24,3	50,3	33,0	39,7	60,3	39,6	14,9	45,5	1,2
oltre 5 mln €	5,83	+	-32,3	-37,1	203,1	165,0	18,2	81,8	66,5	10,6	22,9	3,4
oltre 5 mln €	5,61	+	18,6	25,7	41,9	28,0	50,0	50,0	33,5	9,8	56,8	0,8
oltre 5 mln €	5,22	+	31,6	46,8	91,2	33,2	40,8	59,2	21,5	9,4	69,1	0,4
oltre 5 mln €	5,17	+	14,3	22,1	42,5	37,8	36,8	63,2	56,3	7,0	36,6	1,7
oltre 5 mln €	5,17	-	-1,0	3,2	118,7	73,0	30,7	69,3	42,6	29,1	28,4	2,5
oltre 5 mln €	5,00	-	13,4	54,8	41,7	17,1	62,6	37,4	15,3	36,4	48,2	1,1
oltre 5 mln €	4,95	-	15,4	37,4	42,4	25,7	61,3	38,7	23,4	28,4	48,2	1,1
oltre 5 mln €	4,94	-	11,2	16,8	54,4	88,4	56,5	43,5	70,6	6,1	23,3	3,3
oltre 5 mln €	4,78	-	33,8	41,4	45,1	44,9	53,3	46,7	46,5	7,9	45,5	1,2
oltre 5 mln €	4,56	+	-1,3	-0,9	46,5	37,0	13,3	86,7	69,0	5,2	25,8	2,9
oltre 5 mln €	4,50	-	-8,9	-10,6	57,2	36,9	48,0	52,0	33,6	15,8	50,6	1,0
oltre 5 mln €	4,33	+	64,4	70,1	9,9	6,5	9,2	90,8	59,6	4,2	36,2	1,8
oltre 5 mln €	4,33	-	10,4	14,6	75,9	48,9	40,7	59,3	38,2	7,9	53,9	0,9
oltre 5 mln €	4,33	+	110,9	128,4	230,1	91,4	49,1	50,9	20,2	3,0	76,8	0,3
oltre 5 mln €	4,28	-	-11,1	-10,4	73,0	60,9	31,8	68,2	57,0	17,9	25,1	3,0

Classifica delle Imprese Eccellenti al 2008 - Costruzioni

CONDOTTA PATRIMONIALE E FINANZIARIA | I DATI SONO ESPRESI IN MIGLIAIA DI EURO

Pos. Macros. Cl. V.P. 2008	Pos. ISD 2008	Pos. Reg. V.A. 2008	Denominazione	Sede	Pr.	Attività economica	totale imprese imprese eccellenti
1	1	4882	Caboni Ristrutturazioni Srl	Cagliari	CA	Costruzioni - Edilizia e Genio Civile	
2	3	6007	Millenium Installazioni Srl	Calasetta	CI	Costruzioni - Installazione Servizi in Fabbricato	
3	19	4788	Polo Costruzioni Srl	Sassari	SS	Costruzioni - Edilizia e Genio Civile	
4	20	7013	Imm.Cos. - Paghe e Lavoro Srl	Olbia	OT	Costruzioni - Edilizia e Genio Civile	
5	21	5580	Società Cooperativa Edilizia Quattropi	Santa Maria Coghinas	SS	Costruzioni - Edilizia e Genio Civile	
6	27	6158	C.E.A.S. Srl	Bari Sardo	OG	Costruzioni - Edilizia e Genio Civile	
7	28	6664	Edil Costruzioni 3G Srl.	Uri	SS	Costruzioni	
8	35	4557	Eco - Control - Ambiente Sicurezza Qualità Srl	Villa San Pietro	CA	Costruzioni - Edilizia e Genio Civile	
9	42	7438	Accadueò Srl	Alghero	SS	Costruzioni - Installazione Servizi in Fabbricato	
10	43	4812	Edil Gen Srl	Sassari	SS	Costruzioni - Edilizia e Genio Civile	
11	58	6074	Trivel.Co.M. - Trivellazioni e Costruzioni Metalliche di Monti e Sacch	Calasetta	CI	Costruzioni - Cantieri Edili	
12	67	7187	Edileuro Srl	Narbolia	OR	Costruzioni - Edilizia e Genio Civile	
13	73	6866	Atpr Srl	Sassari	SS	Costruzioni - Installazione Servizi in Fabbricato	
14	74	5073	Pronto Intervento Planetta - P.I.P. Srl	Sassari	SS	Costruzioni - Edilizia e Genio Civile	
15	80	4665	Bonaera Società Cooperativa Sociale - Onlus	Osilo	SS	Costruzioni - Edilizia e Genio Civile	
16	99	8061	Edilpiemme Costruzioni Srl	Monseerrato	CA	Costruzioni - Edilizia e Genio Civile	
17	103	4121	Costruzioni Edilizie Commerciali Artigianali Turis	Cagliari	CA	Costruzioni - Edilizia e Genio Civile	
18	105	6542	B.T.P. Costruzioni Piccola Srl	Villamassargia	CI	Costruzioni - Edilizia e Genio Civile	
19	107	8302	Ivanedil Srl	Tempio Pausania	OT	Costruzioni - Edilizia e Genio Civile	
20	123	8468	Sar & Sab Srl	Cagliari	CA	Costruzioni - Installazione Servizi in Fabbricato	
1	2	5432	Mlm Impianti Srl	Sant'Antioco	CI	Costruzioni - Installazione Servizi in Fabbricato	
2	5	2347	Ca.Fra.R. Srl	Villamar	VS	Costruzioni - Installazione Servizi in Fabbricato	
3	8	3139	Climat&C. Srl	Olbia	OT	Costruzioni - Installazione Servizi in Fabbricato	
4	10	3272	M.Tech Società Cooperativa	Cagliari	CA	Costruzioni - Installazione Servizi in Fabbricato	
5	11	5912	C.T.M. Impianti Srl	Sassari	SS	Costruzioni - Installazione Servizi in Fabbricato	
6	14	3206	Artcasastudio Srl	Cagliari	CA	Costruzioni - Edilizia e Genio Civile	
7	16	4472	Co.Ed.I.S. Srl	Sassari	SS	Costruzioni - Edilizia e Genio Civile	
8	17	4474	Edil Essegi Srl	Aglientu	OT	Costruzioni - Edilizia e Genio Civile	
9	22	2408	Sis. & Tec. Srl	Selargius	CA	Costruzioni - Installazione Servizi in Fabbricato	
10	23	2437	Edil C.M.T.S. Piccola Srl	Sassari	SS	Costruzioni - Edilizia e Genio Civile	
11	25	4866	Due A Costruzioni Srl	Monseerrato	CA	Costruzioni - Edilizia e Genio Civile	
12	26	6242	Servizio Clima Srl	Quartu Sant'Elena	CA	Costruzioni - Installazione Servizi in Fabbricato	
13	29	2805	Dmg Costruzioni Srl	Budoni	OT	Costruzioni - Cantieri Edili	
14	31	2767	Tecno Impianti Srl	Arzachena	OT	Costruzioni - Installazione Servizi in Fabbricato	
15	33	1956	Fratelli Putzu - Compagnia Generale Appalti - Srl	Pattada	SS	Costruzioni - Edilizia e Genio Civile	
16	34	3400	Sanna Vittore Srl	Ozieri	SS	Costruzioni - Edilizia e Genio Civile	
17	36	6708	Fratelli Amadu Trivellazioni	Loiri Porto San Paolo	OT	Costruzioni - Edilizia e Genio Civile	
18	37	1404	Società Gestione Servizi Domus De Maria - Chia Spa	Domus De Maria	CA	Costruzioni - Completamento Edifici	
19	41	4138	Santa Teresina Srl	Arzachena	OT	Costruzioni - Cantieri Edili	
20	44	5166	Idralclima Srl	Olbia	OT	Costruzioni - Installazione Servizi in Fabbricato	
21	45	2407	AssoCostruzioni Srl	Elmas	CA	Costruzioni - Edilizia e Genio Civile	
22	46	2010	Corongiu Impiantistica	San Gavino Monreale	VS	Costruzioni - Installazione Servizi in Fabbricato	
23	48	2387	Ri.Ma. Service Srl	Cagliari	CA	Costruzioni - Edilizia e Genio Civile	
24	52	2560	Edilagricola Service	Sassari	SS	Costruzioni - Edilizia e Genio Civile	
25	53	3629	Edil Far	Siliqua	CA	Costruzioni - Completamento Edifici	
26	54	3197	Servtur Srl	San Teodoro	OT	Costruzioni - Installazione Servizi in Fabbricato	
27	55	1735	Ro.La.An. Srl	Tortoli'	OG	Costruzioni - Installazione Servizi in Fabbricato	
28	56	1637	Società Edilizia Direzionale Srl	Cagliari	CA	Costruzioni - Edilizia e Genio Civile	
29	57	4017	Futura Costruzioni Srl	Senorbi'	CA	Costruzioni - Edilizia e Genio Civile	
30	61	2100	G.Elettra di Garau Alessandro Srl	Nuoro	NU	Costruzioni - Installazione Servizi in Fabbricato	

Classe Valore della Produzione 2008	ISD	Trend	Cash flow su Passività %	Cash flow op su Esigibilità %	Attivo corrente / Fatturato %	Passività a BT / Fatturato %	Attivo fisso / Capitale investito %	Attivo corr. / Capitale investito %	Passività a BT / Capitale investito %	Passività a MLT / Capitale investito %	Cap. netto / Capitale investito %	Leverage
	6,0		1,1	4,5	105,6	76,1	10,9	89,1	60,6	12,7	12,7	6,8
			30,5	37,2	49,4	34,9	16,8	83,2	53,1	10,2	31,2	2,2
fino a 250 mgl €	9,47	=	30,5	36,0	30,1	23,1	19,8	80,2	61,7	11,1	24,7	3,0
fino a 250 mgl €	9,11	+	29,7	34,3	37,5	33,7	29,1	70,9	63,6	3,6	32,7	2,1
fino a 250 mgl €	8,06	-	24,0	27,8	33,0	32,6	33,0	67,0	66,1	2,8	31,2	2,2
fino a 250 mgl €	8,00	+	26,8	80,0	68,1	16,0	14,7	85,3	20,0	34,7	45,3	1,2
fino a 250 mgl €	7,87	+	138,5	140,3	124,2	64,2	4,5	95,5	49,4	0,6	50,0	1,0
fino a 250 mgl €	7,73	+	27,0	29,4	53,7	46,3	14,1	85,9	73,9	6,5	19,6	4,1
fino a 250 mgl €	7,47	+	17,9	22,2	38,7	29,0	36,8	63,2	47,4	1,8	50,9	1,0
fino a 250 mgl €	7,17	+	20,2	27,1	57,5	35,4	18,8	81,2	50,0	14,1	35,3	1,8
fino a 250 mgl €	7,11	+	30,5	44,2	46,2	25,4	11,4	88,6	48,9	18,2	34,1	2,0
fino a 250 mgl €	7,07	+	95,0	134,3	70,0	34,1	5,6	94,4	46,0	19,1	34,4	1,9
fino a 250 mgl €	6,22	+	27,0	77,3	58,2	41,3	60,9	39,1	27,8	48,3	24,0	3,2
fino a 250 mgl €	5,83	+	146,4	262,5	34,7	13,6	57,3	42,7	16,7	12,5	70,8	0,4
fino a 250 mgl €	5,61	+	0,0	3,8	44,7	34,7	38,5	61,5	47,7	21,1	31,2	2,2
fino a 250 mgl €	5,61	+	111,8	117,2	36,0	34,2	14,8	85,2	80,9	0,0	19,1	4,2
fino a 250 mgl €	5,40	+	69,2	103,8	26,9	11,9	1,7	98,3	43,3	21,7	36,7	1,8
fino a 250 mgl €	4,67	+	96,2	98,0	97,1	49,0	11,4	88,6	44,7	0,9	55,3	0,8
fino a 250 mgl €	4,67	+	7,9	29,9	83,4	128,8	86,7	13,3	20,6	55,0	24,4	3,1
fino a 250 mgl €	4,58	+	22,5	28,8	50,0	37,8	13,3	86,7	65,6	13,3	22,2	3,6
fino a 250 mgl €	4,51	-	-12,0	-23,1	63,3	43,3	62,7	37,3	25,5	23,5	51,0	1,0
fino a 250 mgl €	4,13	+	3,9	6,3	133,8	67,6	0,0	100,0	50,5	3,2	46,3	1,2
250 mgl -1 mln €	9,11	-	98,1	112,5	54,7	18,9	13,7	86,3	29,8	3,7	66,5	0,5
250 mgl -1 mln €	8,89	-	47,3	52,3	62,8	40,0	7,4	92,6	59,0	5,7	35,2	1,8
250 mgl -1 mln €	8,67	=	39,6	51,1	42,2	27,6	16,0	84,0	55,0	11,8	33,3	2,0
250 mgl -1 mln €	8,50	-	-12,0	-10,4	44,2	30,2	13,9	86,1	58,9	6,1	35,0	1,9
250 mgl -1 mln €	8,50	-	50,4	52,2	51,5	36,5	5,9	94,1	66,7	0,5	32,4	2,1
250 mgl -1 mln €	8,22	-	10,3	14,2	31,6	30,5	36,6	63,4	61,2	9,4	29,3	2,4
250 mgl -1 mln €	8,13	+	73,4	82,2	32,2	21,6	12,1	87,9	58,9	4,8	36,3	1,8
250 mgl -1 mln €	8,06	=	175,5	208,9	35,3	13,0	12,9	87,1	32,1	5,7	62,1	0,6
250 mgl -1 mln €	7,83	-	74,2	90,8	72,8	46,1	10,6	89,4	56,5	11,6	32,0	2,1
250 mgl -1 mln €	7,82	-	40,0	45,7	24,4	23,7	39,3	60,7	59,0	8,4	32,0	2,1
250 mgl -1 mln €	7,78	+	110,0	132,1	44,1	26,7	2,1	97,9	59,2	11,3	29,6	2,4
250 mgl -1 mln €	7,78	+	30,7	40,5	34,7	30,7	36,2	63,8	56,4	11,4	32,2	2,1
250 mgl -1 mln €	7,39	-	32,4	45,0	46,8	51,6	62,4	37,6	41,5	12,5	46,0	1,2
250 mgl -1 mln €	7,33	-	-10,7	-9,5	72,9	73,0	25,7	74,3	74,4	1,0	24,6	3,1
250 mgl -1 mln €	7,24	-	280,8	355,7	62,7	14,4	10,3	89,7	20,6	5,5	73,9	0,4
250 mgl -1 mln €	7,24	-	-50,0	-58,7	69,5	47,7	6,2	93,8	64,3	14,5	21,2	3,7
250 mgl -1 mln €	7,17	+	31,7	34,8	48,1	54,7	31,9	68,1	77,5	0,5	22,0	3,6
250 mgl -1 mln €	7,17	-	13,7	16,5	51,2	42,7	24,3	75,7	63,2	11,7	24,9	3,0
250 mgl -1 mln €	7,11	+	137,7	166,4	50,8	29,1	15,8	84,2	48,3	7,3	44,4	1,3
250 mgl -1 mln €	7,06	=	227,8	233,3	44,6	6,6	-11,0	111,0	16,5	0,0	84,4	0,2
250 mgl -1 mln €	6,98	+	73,5	119,6	36,7	13,9	0,7	99,3	37,5	23,5	39,0	1,6
250 mgl -1 mln €	6,95	+	69,2	74,9	32,1	42,3	43,1	56,9	75,0	5,8	19,2	4,2
250 mgl -1 mln €	6,72	+	32,8	35,5	35,7	30,0	20,4	79,6	66,7	3,8	29,6	2,4
250 mgl -1 mln €	6,67	-	18,2	196,8	47,5	14,7	76,1	23,9	7,4	72,8	19,8	4,0
250 mgl -1 mln €	6,50	-	98,0	135,1	31,9	23,3	36,1	63,9	46,8	15,2	38,6	1,6
250 mgl -1 mln €	6,50	=	5,8	18,5	4,5	36,8	95,9	4,1	33,9	15,9	50,3	1,0
250 mgl -1 mln €	6,28	+	47,3	70,2	63,0	39,6	12,9	87,1	54,8	25,2	20,0	4,0
250 mgl -1 mln €	6,27	-	624,1	636,8			0,0	100,0	2,4	0,0	97,5	0,0
250 mgl -1 mln €	6,22	+	81,7	90,9	23,1	68,2	82,0	18,0	53,1	3,7	43,2	1,3
250 mgl -1 mln €	6,00	+	34,2	41,7	172,3	85,2	6,2	93,8	46,4	9,0	44,6	1,2

segue **Classifica delle Imprese Eccellenti al 2008 - Costruzioni**

CONDOTTA PATRIMONIALE E FINANZIARIA | I DATI SONO ESPRESSI IN MIGLIAIA DI EURO

Pos. Macros. Cl. V.P. 2008	Pos. ISD Macros. 2008	Pos. Reg. V.A. 2008	Denominazione	Sede	Pr.	Attività economica	totale imprese imprese eccellenti
31	62	3238	Tutto Clima Srl	Selargius	CA	Costruzioni - Installazione Servizi in Fabbricato	
32	63	4353	N & D Costruzioni Srl	Cagliari	CA	Costruzioni - Edilizia e Genio Civile	
33	65	3393	Effeti Srl	Assemini	CA	Costruzioni - Installazione Servizi in Fabbricato	
34	66	4932	Soged	Sinnai	CA	Costruzioni - Edilizia e Genio Civile	
35	69	6087	Nuova I.G.M. Srl	Donori'	CA	Costruzioni - Cantieri Edili	
36	72	3615	Decor Casa Srl	Decimoputzu	CA	Costruzioni - Edilizia e Genio Civile	
37	77	3112	Costruzioni Sardegna Sud Est Srl	Muravera	CA	Costruzioni - Edilizia e Genio Civile	
38	78	3345	Ichnos Costruzioni Srl	Ittiri	SS	Costruzioni - Edilizia e Genio Civile	
39	85	3454	Diemme Pitture Srl	Arzachena	OT	Costruzioni - Completamento Edifici	
40	87	1715	S.Im.T.El. Srl	Ploaghe	SS	Costruzioni - Cantieri Edili	
41	88	3813	Impresa Edile Solinas C.P.	Sassari	SS	Costruzioni - Edilizia e Genio Civile	
42	93	4829	Bontempi Tecnoimpianti Srl	Cagliari	CA	Costruzioni - Installazione Servizi in Fabbricato	
43	95	4944	Con.bi. Costruzioni Srl	Bitti	NU	Costruzioni - Edilizia e Genio Civile	
44	96	4100	G.F.S. Costruzioni Srl	Sassari	SS	Costruzioni - Edilizia e Genio Civile	
45	97	4679	Sistemi Ecologici 2000 Srl	Cagliari	CA	Costruzioni - Installazione Servizi in Fabbricato	
46	98	2413	Se.Sar. Srl	Sassari	SS	Costruzioni - Edilizia e Genio Civile	
47	100	2766	Sport Impianti Sarda Srl	Sassari	SS	Costruzioni - Edilizia e Genio Civile	
48	101	5317	Tre N	Cagliari	CA	Costruzioni - Edilizia e Genio Civile	
49	104	2887	Arteluce Srl	Olbia	OT	Costruzioni - Installazione Servizi in Fabbricato	
50	106	5135	Pro Sardinia Srl	Arzachena	OT	Costruzioni - Edilizia e Genio Civile	
51	112	5001	S.E.C. Srl	Badesi	OT	Costruzioni - Edilizia e Genio Civile	
52	114	4378	Costruzioni Edili Generali	Sassari	SS	Costruzioni - Edilizia e Genio Civile	
53	115	3938	Bimec Impiantistica - Piccola Srl	Santa Maria Coghinas	SS	Costruzioni - Installazione Servizi in Fabbricato	
54	116	2736	Immobiliare M.F.M. Srl	San Teodoro	OT	Costruzioni - Edilizia e Genio Civile	
55	119	4240	Pip Planetta Srl	Sassari	SS	Costruzioni - Edilizia e Genio Civile	
56	120	1233	3 D Costruzioni Srl	Quartu Sant'Elena	CA	Costruzioni - Edilizia e Genio Civile	
57	121	1918	C.I.T. Imm.Costruzioni e Iniziative	Quartu Sant'Elena	CA	Costruzioni - Edilizia e Genio Civile	
58	122	2677	Edil Effevu Srl	Villamar	VS	Costruzioni - Completamento Edifici	
59	124	6530	Steel	Porto Torres	SS	Costruzioni - Edilizia e Genio Civile	
1	4	1448	O.C.S. Società Cooperativa Edilizia	Valledoria	SS	Costruzioni - Edilizia e Genio Civile	
2	6	1884	Felix Srl	La Maddalena	OT	Costruzioni - Edilizia e Genio Civile	
3	9	1711	Campesi Impianti Srl	Olbia	OT	Costruzioni - Installazione Servizi in Fabbricato	
4	12	1724	C.L.M. Srl	Orosei	NU	Costruzioni - Edilizia e Genio Civile	
5	13	1851	Edil 2000 Costruzioni Srl	Arzachena	OT	Costruzioni - Edilizia e Genio Civile	
6	15	712	Sarcos Srl	Sanluri	VS	Costruzioni - Edilizia e Genio Civile	
7	18	814	So.Ge.Co.Ma. Srl	Sardara	VS	Costruzioni - Edilizia e Genio Civile	
8	30	1159	Taras Quirico Srl	Olbia	OT	Costruzioni - Installazione Servizi in Fabbricato	
9	32	1807	Costruzioni Edili Ibba Antonio e C. Srl	Cagliari	CA	Costruzioni - Edilizia e Genio Civile	
10	38	1908	Edilsud Appalti Srl	Cagliari	CA	Costruzioni - Edilizia e Genio Civile	
11	39	4206	Tecnica E Sistemi	Elmas	CA	Costruzioni - Edilizia e Genio Civile	
12	40	708	I.T.A.L.I.C.O.S. Srl	Domusnovas	CI	Costruzioni - Edilizia e Genio Civile	
13	47	915	2 Erre Srl	Tratalias	CI	Costruzioni - Edilizia e Genio Civile	
14	49	1843	Renzo Pani	Quartu Sant'Elena	CA	Costruzioni - Cantieri Edili	
15	50	2783	LVS Srl	Cagliari	CA	Costruzioni - Edilizia e Genio Civile	
16	51	1037	I.T.M. Telematica Srl	Sassari	SS	Costruzioni - Installazione Servizi in Fabbricato	
17	59	1757	S.N.A.D. Sistemi Srl	Sassari	SS	Costruzioni - Edilizia e Genio Civile	
18	60	1038	Tecnoimpianti Società Artigiana Srl	Sassari	SS	Costruzioni - Installazione Servizi in Fabbricato	
19	64	2379	Eco.Ste.Ma. Srl Con Unico Socio	Villasor	CA	Costruzioni - Edilizia e Genio Civile	
20	68	2020	Piccioni Costruzioni	Olmedo	SS	Costruzioni - Edilizia e Genio Civile	
21	70	1594	Tesagel Srl	Arzachena	OT	Costruzioni - Installazione Servizi in Fabbricato	

Classe Valore della Produzione 2008	ISD	Trend	Cash flow su Passività %	Cash flow op su Esigibilità %	Attivo corrente / Fatturato %	Passività a BT / Fatturato %	Attivo fisso / Capitale investito %	Attivo corr. / Capitale investito %	Passività a BT / Capitale investito %	Passività a MLT / Capitale investito %	Cap. netto / Capitale investito %	Leverage
	6,0		1,1	4,5	105,6	76,1	10,9	89,1	60,6	12,7	12,7	6,8
			30,5	37,2	49,4	34,9	16,8	83,2	53,1	10,2	31,2	2,2
250 mgl -1 mln €	6,00	+	27,2	52,9	29,3	46,2	75,0	25,0	39,4	36,8	23,7	3,2
250 mgl -1 mln €	6,00	+	72,6	75,7	65,3	37,1	0,2	99,8	56,7	2,4	40,7	1,5
250 mgl -1 mln €	6,00	=	45,1	69,8	56,9	37,0	17,5	82,5	53,7	23,8	22,2	3,5
250 mgl -1 mln €	5,97	-	-14,6	-14,4	77,4	57,5	13,4	86,6	64,3	2,1	33,6	2,0
250 mgl -1 mln €	5,83	-	15,6	30,3	60,1	45,5	57,9	42,1	31,8	20,7	47,4	1,1
250 mgl -1 mln €	5,62	-	-33,3	-58,2	104,6	43,2	8,7	91,3	37,7	33,2	29,4	2,4
250 mgl -1 mln €	5,52	+	11,9	14,8	105,5	56,1	4,3	95,7	50,9	7,9	41,3	1,4
250 mgl -1 mln €	5,44	-	16,9	31,2	64,9	33,0	16,6	83,4	42,4	27,8	29,8	2,4
250 mgl -1 mln €	5,20	-	-26,5	-30,1	36,8	25,2	4,4	95,6	65,5	8,9	25,6	2,9
250 mgl -1 mln €	5,06	+	39,4	74,8	40,9	20,3	10,5	89,5	44,3	33,4	21,7	3,6
250 mgl -1 mln €	5,00	+	30,1	36,6	72,4	63,8	15,9	84,1	74,1	6,5	19,3	4,2
250 mgl -1 mln €	4,94	+	9,5	11,8	64,8	45,9	10,0	90,0	63,7	9,7	26,3	2,8
250 mgl -1 mln €	4,83	-	2,5	7,8	37,6	28,3	9,5	90,5	68,1	6,8	25,1	3,0
250 mgl -1 mln €	4,79	+	25,0	46,0	57,1	16,4	18,2	81,8	23,4	19,7	57,2	0,8
250 mgl -1 mln €	4,78	-	3,2	9,0	60,3	46,4	7,7	92,3	71,1	7,7	21,3	3,7
250 mgl -1 mln €	4,72	-	39,9	57,3	42,6	34,5	31,3	68,7	55,7	20,9	23,3	3,3
250 mgl -1 mln €	4,67	+	47,2	53,2	48,9	69,7	59,2	40,8	58,2	6,0	35,6	1,8
250 mgl -1 mln €	4,67	+	22,7	29,6	41,2	30,9	15,9	84,1	63,1	7,0	29,9	2,3
250 mgl -1 mln €	4,67	=	-17,1	-28,5	33,8	26,9	63,7	36,3	28,8	28,7	42,5	1,4
250 mgl -1 mln €	4,56	+	39,6	48,8	14,1	10,1	26,0	74,0	53,2	9,1	37,7	1,7
250 mgl -1 mln €	4,44	+	343,3	388,3	76,1	19,4	25,6	74,4	18,9	2,2	79,2	0,3
250 mgl -1 mln €	4,28	-	-25,8	-35,8	42,9	28,9	27,7	72,3	48,8	25,9	24,7	3,0
250 mgl -1 mln €	4,28	+	9,9	16,2	79,5	62,5	13,8	86,2	67,7	7,8	24,8	3,0
250 mgl -1 mln €	4,28	-	7,6	22,7	36,9	144,2	90,8	9,2	35,8	37,1	27,0	2,7
250 mgl -1 mln €	4,22	-	8,9	9,6	67,4	140,3	66,6	33,4	69,5	1,7	28,8	2,5
250 mgl -1 mln €	4,20	+	124,4	136,3	112,3	74,7	3,0	97,0	64,5	2,6	32,9	2,0
250 mgl -1 mln €	4,20	+	70,7	79,4	62,4	41,1	6,1	93,9	61,9	7,2	30,6	2,3
250 mgl -1 mln €	4,20	+	19,4	51,9	13,5	5,6	29,3	70,7	29,3	48,9	21,7	3,6
250 mgl -1 mln €	4,11	+	42,7	48,1	30,2	22,4	40,2	59,8	44,4	4,6	51,0	1,0
1 mln - 5 mln €	8,94	-	23,4	25,3	52,2	62,0	37,4	62,6	74,4	2,8	22,8	3,4
1 mln - 5 mln €	8,78	+	54,8	57,6	20,6	24,1	35,8	64,2	74,9	3,4	21,7	3,6
1 mln - 5 mln €	8,67	=	32,6	34,1	40,6	36,7	16,0	84,0	75,8	3,1	21,0	3,8
1 mln - 5 mln €	8,44	-	51,1	69,7	30,2	37,0	54,1	45,9	56,3	16,8	27,0	2,7
1 mln - 5 mln €	8,44	-	16,8	21,3	41,8	34,0	14,9	85,1	69,4	8,7	22,1	3,5
1 mln - 5 mln €	8,22	-	7,9	19,9	40,1	51,7	71,2	28,8	37,1	29,7	33,2	2,0
1 mln - 5 mln €	8,06	+	62,4	177,9	69,8	18,1	3,4	96,6	25,1	46,2	28,7	2,5
1 mln - 5 mln €	7,33	=	25,9	30,2	41,9	37,7	16,6	83,4	74,9	4,1	21,0	3,8
1 mln - 5 mln €	7,33	+	45,4	55,8	35,5	27,2	17,2	82,8	63,4	14,1	22,5	3,4
1 mln - 5 mln €	7,17	-	89,0	104,4	48,3	17,7	6,3	93,7	34,3	5,8	59,6	0,7
1 mln - 5 mln €	7,13	+	35,8	37,1	39,8	26,8	4,2	95,8	64,4	1,6	34,0	1,9
1 mln - 5 mln €	7,11	+	14,5	19,8	91,0	35,2	6,3	93,7	36,2	10,9	53,0	0,9
1 mln - 5 mln €	6,89	-	15,8	17,7	44,6	36,4	8,5	91,5	74,7	5,8	19,5	4,1
1 mln - 5 mln €	6,72	-	33,3	35,5	86,7	63,6	8,1	91,9	67,4	1,6	31,0	2,2
1 mln - 5 mln €	6,67	-	5,1	6,3	70,0	55,0	12,4	87,6	68,9	5,5	25,6	2,9
1 mln - 5 mln €	6,67	+	26,4	37,2	86,8	43,8	12,5	87,5	44,1	17,9	37,9	1,6
1 mln - 5 mln €	6,11	=	153,1	180,4	12,5	14,8	79,2	20,8	24,8	3,9	71,3	0,4
1 mln - 5 mln €	6,06	-	4,8	8,6	45,0	26,9	11,0	89,0	53,3	12,1	34,6	1,9
1 mln - 5 mln €	6,00	+	21,9	25,5	76,7	60,3	12,7	87,3	68,6	10,2	21,1	3,7
1 mln - 5 mln €	5,83	+	31,8	42,2	78,2	41,9	3,3	96,7	51,8	12,2	36,0	1,8
1 mln - 5 mln €	5,78	+	42,0	55,7	53,9	51,2	26,9	73,1	69,4	11,4	19,2	4,2

segue **Classifica delle Imprese Eccellenti al 2008 - Costruzioni**

CONDOTTA PATRIMONIALE E FINANZIARIA | I DATI SONO ESPRESI IN MIGLIAIA DI EURO

Pos. ISD Macros. Cl. V.P. 2008	Pos. ISD Macros. 2008	Pos. Reg. V. A. 2008	Denominazione	Sede	Pr.	Attività economica	totale imprese imprese eccellenti
22	71	846	Baiaverde Srl	Valledoria	SS	Costruzioni - Edilizia e Genio Civile	
23	75	617	Todde Gian Carlo Srl	Cagliari	CA	Costruzioni - Edilizia e Genio Civile	
24	76	1163	Zanolla Francesco	Sassari	SS	Costruzioni - Cantieri Edili	
25	79	2546	Siteco Srl	Cagliari	CA	Costruzioni - Edilizia e Genio Civile	
26	81	112	Nord-Est Costruzioni Srl	Arzachena	OT	Costruzioni - Edilizia e Genio Civile	
27	82	1346	Due Esse Srl	Sassari	SS	Costruzioni - Edilizia e Genio Civile	
28	83	875	Termotecnica Sarda Srl	Cagliari	CA	Costruzioni - Installazione Servizi in Fabbricato	
29	84	1792	Eredi Manghina Salvatore Srl	Ploaghe	SS	Costruzioni - Edilizia e Genio Civile	
30	89	593	Meridiana - Srl	Meana Sardo	NU	Costruzioni - Installazione Servizi in Fabbricato	
31	90	1643	I.R.Em. Srl	San Sperate	CA	Costruzioni - Installazione Servizi in Fabbricato	
32	91	3645	Accadueo Srl	Cagliari	CA	Costruzioni - Installazione Servizi in Fabbricato	
33	102	2232	G.P.D. Edilizia Srl	La Maddalena	OT	Costruzioni - Edilizia e Genio Civile	
34	108	1593	Costec Srl	Sassari	SS	Costruzioni - Installazione Servizi in Fabbricato	
35	109	1397	Immobiliare Est Srl	Olbia	OT	Costruzioni - Cantieri Edili	
36	110	4469	Ipotesi Srl	Cagliari	CA	Costruzioni - Edilizia e Genio Civile	
37	111	276	Isg Costruzioni Srl	Cagliari	CA	Costruzioni - Edilizia e Genio Civile	
38	117	796	Nugoro	Nuoro	NU	Costruzioni - Edilizia e Genio Civile	
39	118	1590	Ecomat Srl	Cagliari	CA	Costruzioni - Installazione Servizi in Fabbricato	
40	125	1949	Gipfin Immobiliare Srl	Cagliari	CA	Costruzioni - Edilizia e Genio Civile	
1	7	374	Azimut Costruzioni Srl	Arzachena	OT	Costruzioni - Edilizia e Genio Civile	
2	24	157	Proservice Spa	Cagliari	CA	Costruzioni - Completamento Edifici	
3	86	610	Ceptram Srl	Cagliari	CA	Costruzioni - Edilizia e Genio Civile	
4	92	135	Multiss Spa	Sassari	SS	Costruzioni - Edilizia e Genio Civile	
5	94	343	C.e.t.i.s. Srl	Olbia	OT	Costruzioni - Installazione Servizi in Fabbricato	
6	113	394	Cooperativa Edile Orani Srl	Orani	NU	Costruzioni - Edilizia e Genio Civile	

Classe Valore della Produzione 2008	ISD	Trend	Cash flow su Passività %	Cash flow op su Esigibilità %	Attivo corrente / Fatturato %	Passività a BT / Fatturato %	Attivo fisso / Capitale investito %	Attivo corr. / Capitale investito %	Passività a BT / Capitale investito %	Passività a MLT / Capitalenetto investito %	Capitale investito %	Leverage
	6,0		1,1	4,5	105,6	76,1	10,9	89,1	60,6	12,7	12,7	6,8
			30,5	37,2	49,4	34,9	16,8	83,2	53,1	10,2	31,2	2,2
1 mln - 5 mln €	5,67	-	3,4	16,5	15,4	15,5	80,6	19,4	19,6	52,6	27,9	2,6
1 mln - 5 mln €	5,56	+	97,4	105,0	33,1	33,1	24,8	75,2	75,3	4,3	20,3	3,9
1 mln - 5 mln €	5,56	+	73,3	139,8	47,0	32,6	44,7	55,3	38,3	32,4	29,3	2,4
1 mln - 5 mln €	5,42	-	-41,0	-41,8	92,6	89,4	20,1	79,9	77,2	1,5	21,4	3,7
1 mln - 5 mln €	5,39	+	560,5	574,9	140,7	25,9	30,9	69,1	12,7	0,3	87,0	0,2
1 mln - 5 mln €	5,39	+	188,8	414,1	35,7	13,4	19,9	80,1	30,2	34,7	35,2	1,8
1 mln - 5 mln €	5,33	=	2,0	4,4	39,6	29,6	38,0	62,0	46,5	10,7	42,9	1,3
1 mln - 5 mln €	5,33	+	2,4	5,7	37,9	37,0	53,8	46,2	45,0	17,6	37,4	1,7
1 mln - 5 mln €	5,00	+	38,2	104,4	59,3	14,8	16,8	83,2	20,7	35,1	44,1	1,3
1 mln - 5 mln €	4,95	+	3,3	4,8	55,2	36,4	27,4	72,6	47,8	17,6	34,5	1,9
1 mln - 5 mln €	4,94	+	6,1	9,5	43,7	31,5	7,9	92,1	66,3	12,1	21,3	3,7
1 mln - 5 mln €	4,67	+	25,8	31,0	127,5	105,4	20,2	79,8	66,0	9,0	25,1	3,0
1 mln - 5 mln €	4,50	+	-3,5	-0,7	52,9	66,8	47,2	52,8	66,6	9,0	24,3	3,1
1 mln - 5 mln €	4,50	+	13,6	27,1	113,3	49,9	2,8	97,2	42,8	34,6	22,5	3,4
1 mln - 5 mln €	4,45	+	110,6	477,2	59,4	16,2	30,6	69,4	18,9	61,4	19,7	4,1
1 mln - 5 mln €	4,44	+	70,1	104,0	90,8	67,1	22,2	77,8	57,5	23,3	19,2	4,2
1 mln - 5 mln €	4,27	+	7,9	12,1	53,1	29,8	19,3	80,7	45,2	23,9	30,9	2,2
1 mln - 5 mln €	4,22	=	46,7	65,4	99,6	49,6	2,5	97,5	48,5	14,9	36,4	1,7
1 mln - 5 mln €	4,11	-	2,3	3,7	95,1	75,8	15,3	84,7	67,4	4,1	28,5	2,5
oltre 5 mln €	8,67	+	124,8	128,7	28,4	13,1	1,9	98,1	45,4	1,2	53,5	0,9
oltre 5 mln €	7,78	=	-14,6	-23,1	55,9	26,6	5,9	94,1	44,8	27,3	27,9	2,6
oltre 5 mln €	5,17	+	32,7	35,8	30,9	33,2	26,9	73,1	78,5	1,9	19,6	4,1
oltre 5 mln €	4,94	+	16,7	23,9	41,7	23,2	37,0	63,0	35,1	14,4	50,5	1,0
oltre 5 mln €	4,89	=	52,2	67,9	85,6	51,9	29,6	70,4	42,7	11,2	46,0	1,2
oltre 5 mln €	4,33	-	-3,3	1,4	53,8	48,2	30,5	69,5	62,3	13,2	24,6	3,1

Classifica delle Imprese Eccellenti al 2008 - Commercio

CONDOTTA PATRIMONIALE E FINANZIARIA | I DATI SONO ESPRESI IN MIGLIAIA DI EURO

Pos. ISD Macros. Cl. V.P. 2008	Pos. ISD Macros. 2008	Pos. Reg. V. A. 2008	Denominazione	Sede	Pr.	Attività economica	totale imprese imprese eccellenti
1	3	7319	Genag Srl	Cagliari	CA	Intermediari commercio - Macchine e impianti	
2	10	6412	Alps Srl	Sassari	SS	Intermediari commercio - Legname e mat costruzione	
3	20	4246	Macro Services Srl	Sassari	SS	Intermediari commercio	
4	29	6550	Atos Srl	Badesi	OT	Commercio al Dettaglio - Alimentari	
5	31	6414	Contu-Mereu Elettronica Srl	San Gavino Monreale	VS	Commercio al Dettaglio - Mobili e arredi	
6	50	6719	C.T.M.	Usini	SS	Commercio all'Ingrosso - Macchinari e attrezzature	
7	68	6637	Car Zone Srl	Olbia	OT	Commercio Autoveicoli	
8	82	9136	Sardegna Novamedia Srl	Cagliari	CA	Commercio al Dettaglio - Librerie e cartolerie	
9	88	7686	Car Service Srl	San Teodoro	OT	Altre attività di manutenzione e soccorso stradale	
10	119	6161	Tau Srl Sistemi Gestionali	Cagliari	CA	Intermediari commercio - Macchine e impianti	
11	123	9236	Società Italiana Rubinetteria Prodotti Affini	Sassari	SS	Commercio all'Ingrosso	
12	143	5054	Marba Scrl	Ploaghe	SS	Commercio al Dettaglio - Alimentari	
13	149	8187	Ottica Fashion Srl	Cagliari	CA	Commercio al Dettaglio - Altri prodotti	
14	152	7214	P. & B. Srl	Sassari	SS	Intermediari commercio	
15	159	7740	Grazy House	Sassari	SS	Commercio al Dettaglio - Tessili e abbigliamento	
16	167	7778	Agririola Srl	Riola Sardo	OR	Commercio al Dettaglio non specializzato	
17	175	6406	Pisanu Service	Sestu	CA	Manutenzione e riparazione autoveicoli	
1	4	3841	Officina Palmas Srl	Serrenti	VS	Manutenzione e riparazione autoveicoli	
2	5	1768	Autorimessa Italia Srl	Elmas	CA	Altre attività di manutenzione e soccorso stradale	
3	6	2001	Autofficina Fiori Luigi Srl	Sassari	SS	Manutenzione e riparazione autoveicoli	
4	9	2372	Ottelli Esplosivi Srl	Cagliari	CA	Intermediari commercio	
5	11	4611	Tecnobus Srl	Cagliari	CA	Manutenzione e riparazione autoveicoli	
6	13	2134	Marini Servizi Srl	Sestu	CA	Commercio al Dettaglio - Riparazione beni consumo	
7	14	3147	Beauty Star	Quartucciu	CA	Commercio al Dettaglio - Farmaceutica, p medicali e cosmetici	
8	15	2649	Mediatre Srl	Alghero	SS	Intermediari commercio	
9	18	2833	P.R. Motori Service Srl.	Santadi	CI	Manutenzione e riparazione autoveicoli	
10	19	5067	Software Gestionale Integrato Srl	Cagliari	CA	Commercio all'Ingrosso - Macchinari e attrezzature	
11	22	2301	Labat 2000 Srl	Cagliari	CA	Intermediari commercio	
12	24	6196	World Drink Srl	Olbia	OT	Commercio al Dettaglio	
13	25	4368	Autocarrozzeria Albo Srl	Olbia	OT	Manutenzione e riparazione autoveicoli	
14	34	2262	Servizi Integrati Per Gli Artigiani Srl	Cagliari	CA	Intermediari commercio	
15	36	4758	Azom Srl	Arborea	OR	Commercio al Dettaglio - Ferramenta e vernici	
16	39	2357	Truck Service	Olbia	OT	Manutenzione e riparazione autoveicoli	
17	40	5106	Sogest Srl	Nuoro	NU	Commercio al Dettaglio non specializzato	
18	42	3655	Sistemi Costruttivi	Sestu	CA	Commercio all'Ingrosso - Legnami e mat costruzione	
19	43	5925	Casa e Cose - L'Arredamento Portorotondo Srl	Olbia	OT	Commercio al Dettaglio - Altri prodotti	
20	46	6068	Fashion Hair Srl	Oristano	OR	Commercio all'Ingrosso - Altri beni di consumo	
21	51	4963	Terzitta Arredamenti Srl	Trinità d'Agultu e Vignola	OT	Commercio al Dettaglio - Mobili e arredi	
22	52	2329	Salis Meccanica Srl	Sassari	SS	Manutenzione e riparazione autoveicoli	
23	54	4806	Frongia Srl	Oristano	OR	Commercio al Dettaglio non specializzato	
24	58	2405	Net Service Srl	Cagliari	CA	Commercio all'Ingrosso - Macchinari e attrezzature	
25	60	2780	Pirlo Luigi e Figli Srl	Cagliari	CA	Commercio al Dettaglio - Elettrodomestici	
26	62	3877	Gallura Frutta Srl	Arzachena	OT	Commercio all'Ingrosso - Alimentari e bevande	
27	63	4966	Zeta Market Srl	Ussana	CA	Commercio al Dettaglio non specializzato	
28	64	5575	F.Lli Cucchedda Srl	Domus De Maria	CA	Commercio al Dettaglio non specializzato	
29	65	4071	Agostino Meloni Srl	Cagliari	CA	Commercio al Dettaglio - Altri prodotti	
30	66	169	T.R. Srl	Olbia	OT	Intermediari commercio - Legname e mat costruzione	
31	70	3974	Spazio Tel Srl	Cagliari	CA	Commercio al Dettaglio - Altri prodotti	
32	75	5167	Moda Gaudiosi	Cagliari	CA	Commercio al Dettaglio - Tessili e abbigliamento	
33	76	5111	Sarf	Assemini	CA	Commercio al Dettaglio - Tessili e abbigliamento	

Classe Valore della Produzione 2008	ISD	Trend	Cash flow su Passività %	Cash flow op su Esigibilità %	Attivo corrente / Fatturato %	Passività a BT / Fatturato %	Attivo fisso / Capitale investito %	Attivo corr. / Capitale investito %	Passività a BT / Capitale investito %	Passività a MLT / Capitale investito %	Cap. netto / Capitale investito %	Leverage
			2,4	6,2	62,9	51,3	17,8	82,2	64,7	9,7	17,6	4,7
	5,6		23,3	34,6	45,2	29,0	26,7	73,3	47,5	9,3	38,1	1,6
fino a 250 mgl €	9,20	-	97,7	350,0	72,2	11,1	22,0	78,0	12,0	31,0	58,0	0,7
fino a 250 mgl €	8,00	=	12,3	15,2	71,7	59,6	21,7	78,3	65,1	9,9	25,7	2,9
fino a 250 mgl €	7,56	-	161,5	188,2	28,6	33,5	95,5	4,5	5,3	0,8	93,9	0,1
fino a 250 mgl €	7,07	+	67,2	88,7	27,5	44,2	70,3	29,7	47,7	12,6	39,6	1,5
fino a 250 mgl €	7,07	=	30,6	31,9	34,9	21,9	53,7	46,3	29,0	1,2	69,8	0,4
fino a 250 mgl €	6,50	+	42,7	52,0	93,6	60,0	18,8	81,3	52,1	4,9	43,1	1,3
fino a 250 mgl €	6,06	-	-18,0	-5,2	51,6	61,9	38,0	62,0	74,4	3,1	23,3	3,3
fino a 250 mgl €	5,83	-	20,0	30,8	51,3	22,6	1,7	98,3	43,3	15,0	40,0	1,5
fino a 250 mgl €	5,78	+	42,9	400,0	220,6	9,5	45,1	54,9	2,4	17,0	80,6	0,2
fino a 250 mgl €	5,09	+	19,7	42,1	44,4	15,8	2,7	97,3	34,5	34,5	30,9	2,2
fino a 250 mgl €	5,00	-	9,8	11,5	67,2	46,6	2,2	97,8	67,8	0,0	31,1	2,2
fino a 250 mgl €	4,78	+	-13,2	-33,3	15,2	13,5	86,6	13,4	11,9	33,3	54,7	0,8
fino a 250 mgl €	4,67	+	14,8	17,2	63,7	97,1	58,9	41,1	62,7	5,7	30,4	2,3
fino a 250 mgl €	4,61	+	80,9	144,4	98,1	25,5	10,3	89,7	23,3	17,2	59,5	0,7
fino a 250 mgl €	4,53	+	146,7	146,7			52,1	47,9	12,6	0,0	86,6	0,1
fino a 250 mgl €	4,40	=	-31,3	-43,5	46,4	25,4	6,7	93,3	51,1	20,0	28,9	2,5
fino a 250 mgl €	4,28	+	12,6	28,3	11,2	29,1	84,8	15,2	39,7	33,8	26,5	2,8
250 mgl -1 mln €	8,72	-	55,6	86,6	28,4	19,8	48,9	51,1	35,6	17,0	47,3	1,1
250 mgl -1 mln €	8,67	=	253,5	430,3	75,0	12,2	28,2	71,8	11,7	7,8	80,3	0,2
250 mgl -1 mln €	8,45	=	191,4	324,0	57,3	13,6	19,4	80,6	19,2	13,1	67,7	0,5
250 mgl -1 mln €	8,00	+	66,0	104,8	78,9	20,6	15,3	84,7	22,1	12,5	65,4	0,5
250 mgl -1 mln €	8,00	+	47,4	56,1	65,4	33,2	3,5	96,5	49,0	8,0	43,5	1,3
250 mgl -1 mln €	7,87	-	238,9	767,9	48,7	5,9	3,3	96,7	11,7	25,9	62,8	0,6
250 mgl -1 mln €	7,78	=	46,2	76,5	21,6	28,6	65,8	34,2	45,2	23,9	30,6	2,3
250 mgl -1 mln €	7,61	+	77,3	195,1	63,5	25,8	42,3	57,7	23,5	33,2	43,3	1,3
250 mgl -1 mln €	7,61	-	134,5	184,2	66,6	32,8	5,4	94,6	46,6	15,8	37,9	1,6
250 mgl -1 mln €	7,58	-	35,4	43,8	40,0	17,8	8,9	91,1	40,5	9,5	50,0	1,0
250 mgl -1 mln €	7,44	-	60,8	67,7	31,9	29,5	27,7	72,3	66,7	5,6	27,7	2,6
250 mgl -1 mln €	7,33	-	1,8	3,0	37,2	33,9	31,1	68,9	62,7	5,6	31,1	2,2
250 mgl -1 mln €	7,33	-	14,2	22,9	32,0	43,1	56,2	43,8	58,9	21,5	19,5	4,1
250 mgl -1 mln €	6,89	+	143,1	372,9	43,7	10,4	19,6	80,4	19,2	30,0	50,8	1,0
250 mgl -1 mln €	6,89	-	15,4	16,0	80,2	113,4	53,7	46,3	65,4	0,1	34,4	1,9
250 mgl -1 mln €	6,78	-	29,6	37,8	36,6	22,0	3,2	96,8	58,1	14,8	27,4	2,7
250 mgl -1 mln €	6,75	+	508,3	508,3			0,0	100,0	18,9	0,0	80,3	0,2
250 mgl -1 mln €	6,67	-	23,9	34,1	67,5	39,5	32,8	67,2	39,4	16,3	44,4	1,3
250 mgl -1 mln €	6,67	+	44,2	150,0	29,0	11,5	76,3	23,7	9,4	21,9	68,7	0,5
250 mgl -1 mln €	6,53	-	47,9	51,1	39,8	24,7	7,1	92,9	57,6	3,9	38,2	1,6
250 mgl -1 mln €	6,50	=	34,1	35,6	66,4	47,2	5,6	94,4	67,1	2,2	30,7	2,3
250 mgl -1 mln €	6,50	-	57,4	60,1	83,3	118,9	48,2	51,8	74,0	2,5	23,5	3,3
250 mgl -1 mln €	6,44	-	23,0	34,8	9,1	19,4	72,5	27,5	58,6	20,1	21,7	3,6
250 mgl -1 mln €	6,33	+	12,6	15,8	56,6	41,5	1,7	98,3	72,2	8,0	19,8	4,0
250 mgl -1 mln €	6,28	+	37,8	55,0	38,2	32,0	65,2	34,8	29,2	11,8	58,9	0,7
250 mgl -1 mln €	6,17	-	71,6	95,4	24,2	10,0	13,9	86,1	35,7	9,0	54,9	0,8
250 mgl -1 mln €	6,13	-	56,3	75,4	9,2	6,8	60,7	39,3	29,0	9,8	60,7	0,6
250 mgl -1 mln €	6,13	-	58,2	244,8	24,8	3,1	2,5	97,5	12,1	38,9	48,5	1,1
250 mgl -1 mln €	6,11	+	49,7	77,7	56,8	26,0	17,8	82,2	37,6	17,8	44,6	1,2
250 mgl -1 mln €	6,06	+	194,4	202,4	24.958,8	10.564,7	4,9	95,1	40,3	0,2	59,6	0,7
250 mgl -1 mln €	6,04	+	1,4	2,1	123,1	109,3	13,5	86,5	76,8	1,6	21,5	3,6
250 mgl -1 mln €	5,87	+	103,0	128,3	33,6	10,1	46,4	53,6	16,1	3,9	80,3	0,2
250 mgl -1 mln €	5,83	+	19,5	25,3	43,0	34,8	15,2	84,8	68,6	7,2	24,5	3,1

segue **Classifica delle Imprese Eccellenti al 2008 - Commercio**

CONDOTTA PATRIMONIALE E FINANZIARIA | I DATI SONO ESPRESI IN MIGLIAIA DI EURO

Pos. ISD Macros. Cl. V.P. 2008	Pos. ISD Macros. 2008	Pos. Reg. V.A. 2008	Denominazione	Sede	Pr.	Attività economica	totale imprese imprese eccellenti
34	86	5769	Ciemme Market Srl	Chiaromonti	SS	Commercio al Dettaglio non specializzato	
35	87	5520	Farris Group Srl	Olbia	OT	Commercio all'Ingrosso - Alimentari e bevande	
36	91	2896	S.O.S Service Srl	Cagliari	CA	Altre attività di manutenzione e soccorso stradale	
37	93	6347	Macroplan Srl	Tortoli'	OG	Commercio al Dettaglio - Commercio elettronico	
38	96	3560	Manconi Auto Srl	La Maddalena	OT	Manutenzione e riparazione autoveicoli	
39	100	6712	Schuetz Dental Sardegna Srl	Sassari	SS	Commercio all'Ingrosso - Altri beni di consumo	
40	101	5691	Giva	Alghero	SS	Commercio al Dettaglio - Tessili e abbigliamento	
41	103	4842	Euroforniture	Alghero	SS	Commercio all'Ingrosso - Altri beni di consumo	
42	107	4454	M. G. Detergenti	Alghero	SS	Commercio all'Ingrosso - Altri beni di consumo	
43	110	5461	Arredobar Srl	Nuoro	NU	Commercio al Dettaglio - Mobili e arredi	
44	112	3778	Autocar Srl	Villa San Pietro	CA	Manutenzione e riparazione autoveicoli	
45	117	5908	Sultani e Carlino Srl	Sassari	SS	Commercio all'Ingrosso	
46	120	4978	Emporio del Colore Srl	Alghero	SS	Commercio al Dettaglio - Ferramenta e vernici	
47	126	7301	T.L.G. Srl	Ploaghe	SS	Commercio al Dettaglio - Altri prodotti	
48	127	1702	Cocco Albino & Figli	Cagliari	CA	Manutenzione e riparazione autoveicoli	
49	130	4046	Elco	Cagliari	CA	Commercio al Dettaglio - Alimentari	
50	137	7112	Oppes Costantino	Sassari	SS	Commercio all'Ingrosso - Alimentari e bevande	
51	145	6350	F.Lli Meloni Srl	Padria	SS	Commercio al Dettaglio - Mobili e arredi	
52	148	4563	La Lanterna Magica Srl	Olbia	OT	Commercio al Dettaglio - Altri prodotti	
53	157	6638	Medinlab Srl	Sassari	SS	Commercio all'Ingrosso - Altri beni di consumo	
54	161	5230	M Wash	Sant'Antioco	CI	Altre attività di manutenzione e soccorso stradale	
55	162	5450	Nicastro Srl	Cagliari	CA	Commercio al Dettaglio - Tessili e abbigliamento	
56	163	5590	New Car Srl	Bono	SS	Manutenzione e riparazione autoveicoli	
57	164	6370	Tutto Igiene Srl	Tortoli'	OG	Commercio al Dettaglio - Farmaceutica, p medicali e cosmetici	
58	168	5659	Commerciale Baire Srl	Capoterra	CA	Commercio al Dettaglio - Tessili e abbigliamento	
59	170	4214	Italian Shopping Network	Sassari	SS	Intermediari commercio	
60	173	3863	Hearty Studio Srl	Quartu Sant'Elena	CA	Commercio al Dettaglio - Tessili e abbigliamento	
61	178	6729	Sardegna alimentari Srl	Cardedu	OG	Commercio all'Ingrosso	
62	181	2051	Officina Riparazioni Automezzi Srl	Elmas	CA	Manutenzione e riparazione autoveicoli	
63	182	3633	Azzurro Moda Srl	Oristano	OR	Commercio al Dettaglio - Tessili e abbigliamento	
1	1	313	Teknoship Srl	Cagliari	CA	Commercio all'Ingrosso - Macchinari e attrezzature	
2	2	1913	Oro Service Srl	Sassari	SS	Commercio all'Ingrosso - Altri beni di consumo	
3	7	2445	Prod & Pan	Sassari	SS	Commercio al Dettaglio	
4	8	2090	Market Monte Nai Srl	Muravera	CA	Commercio al Dettaglio non specializzato	
5	16	3194	Stefania Srl	Villamassargia	CI	Commercio al Dettaglio non specializzato	
6	21	4954	Roaming	Cagliari	CA	Commercio all'Ingrosso di metalli	
7	23	596	Hotel Dei Pini	Alghero	SS	Commercio al Dettaglio - Altri prodotti	
8	26	1460	Urlo Srl	Santa Giusta	OR	Commercio al Dettaglio - Tessili e abbigliamento	
9	28	2008	S.A.M.I. Srl	Nuoro	NU	Commercio all'Ingrosso - Macchinari e attrezzature	
10	30	5483	Sitzia Carlo Luigi e Davide Sitzia Srl	Cagliari	CA	Commercio all'Ingrosso - Alimentari e bevande	
11	32	1625	Ciccio Service Srl	Olbia	OT	Commercio al Dettaglio Carburante	
12	33	4625	Floricola	Decimomannu	CA	Commercio all'Ingrosso - Materie prime agricole	
13	37	2274	Antare	Quartu Sant'Elena	CA	Commercio al Dettaglio Carburante	
14	38	2574	Carta e Carta - Arborea Srl	Arborea	OR	Commercio all'Ingrosso - Macchinari e attrezzature	
15	41	439	D.A.B. di Solinas Gavino Srl	Elmas	CA	Commercio al Dettaglio	
16	44	3903	C.D. Fruit Srl	Olbia	OT	Commercio all'Ingrosso - Alimentari e bevande	
17	45	1325	Fornitura Ricambistica Industriale Srl	Sestu	CA	Commercio all'Ingrosso	
18	47	2174	Marini Metalli Srl	Cagliari	CA	Commercio al Dettaglio - Ferramenta e vernici	
19	48	3801	Centro Alghemar Srl	Alghero	SS	Commercio al Dettaglio Carburante	
20	49	3627	Pa & Pa	Cagliari	CA	Commercio al Dettaglio - Elettrodomestici	

Classe Valore della Produzione 2008	ISD	Trend	Cash flow su Passività %	Cash flow op su Esigibilità %	Attivo corrente / Fatturato %	Passività a BT / Fatturato %	Attivo fisso / Capitale investito %	Attivo corr. / Capitale investito %	Passività a BT / Capitale investito %	Passività a MLT / Capitale investito %	Cap. netto / Capitale investito %	Leverage
	5,6		2,4	6,2	62,9	51,3	17,8	82,2	64,7	9,7	17,6	4,7
			23,3	34,6	45,2	29,0	26,7	73,3	47,5	9,3	38,1	1,6
250 mgl -1 mln €	5,78	+	19,5	27,3	31,9	5,0	17,3	82,7	13,0	3,1	83,9	0,2
250 mgl -1 mln €	5,78	-	-16,0	-15,8	46,6	36,7	11,2	88,8	69,9	5,4	24,2	3,1
250 mgl -1 mln €	5,61	+	100,0	109,9	104,7	72,6	2,8	97,2	67,4	5,1	27,1	2,7
250 mgl -1 mln €	5,61	-	6,7	19,0	49,7	39,7	55,1	44,9	35,9	41,1	23,2	3,3
250 mgl -1 mln €	5,56	-	-13,2	-18,1	110,9	61,3	13,6	86,4	47,8	31,9	20,2	3,9
250 mgl -1 mln €	5,44	+	24,8	32,0	47,2	19,8	11,9	88,1	37,1	7,9	54,7	0,8
250 mgl -1 mln €	5,39	+	41,5	55,7	58,3	46,7	13,5	86,5	69,3	10,2	20,5	3,9
250 mgl -1 mln €	5,39	-	15,4	25,0	53,1	32,9	20,8	79,2	49,1	17,5	33,0	2,0
250 mgl -1 mln €	5,27	+	113,6	158,2	52,9	19,0	40,9	59,1	21,2	8,3	70,4	0,4
250 mgl -1 mln €	5,22	-	-9,3	-10,1	21,3	19,7	55,5	44,5	41,0	33,1	25,9	2,9
250 mgl -1 mln €	5,17	+	21,1	27,7	47,1	109,0	70,0	30,0	69,5	8,7	21,6	3,6
250 mgl -1 mln €	5,13	+	63,8	65,0	47,8	31,6	3,9	96,1	63,4	0,8	35,8	1,8
250 mgl -1 mln €	5,06	+	38,2	50,0	58,8	31,5	9,3	90,7	48,6	11,3	39,8	1,5
250 mgl -1 mln €	4,95	+	51,1	54,8	127,5	67,5	0,4	99,6	52,7	0,0	47,3	1,1
250 mgl -1 mln €	4,95	+	13,4	51,7	24,3	31,4	83,4	16,6	21,3	38,8	39,9	1,5
250 mgl -1 mln €	4,95	-	7,3	17,2	32,4	114,3	96,6	3,4	12,1	3,7	84,2	0,2
250 mgl -1 mln €	4,88	+	36,6	52,9	22,2	12,3	25,3	74,7	41,2	13,5	45,3	1,2
250 mgl -1 mln €	4,73	-	-3,2	-3,5	46,3	23,8	0,6	99,4	51,2	4,2	44,6	1,2
250 mgl -1 mln €	4,67	+	120,9	146,0	167,5	68,2	54,3	45,7	18,6	3,5	77,8	0,3
250 mgl -1 mln €	4,56	+	-12,4	-13,0	45,0	25,7	1,7	98,3	56,1	5,5	38,4	1,6
250 mgl -1 mln €	4,50	+	13,4	85,9	42,5	29,6	77,4	22,6	15,7	53,5	30,8	2,3
250 mgl -1 mln €	4,50	+	14,2	20,4	37,9	32,5	44,5	55,5	47,6	19,4	33,0	2,0
250 mgl -1 mln €	4,44	+	54,3	72,2	40,6	26,3	12,6	87,4	56,6	9,4	34,0	1,9
250 mgl -1 mln €	4,44	-	-67,1	400,0	21,8	-4,9	44,9	55,1	-12,4	93,0	19,5	4,1
250 mgl -1 mln €	4,39	+	-8,8	-5,6	56,9	38,7	12,7	87,3	59,4	2,7	37,6	1,7
250 mgl -1 mln €	4,33	+	19,8	39,8	49,2	124,8	83,5	16,5	41,8	37,6	20,6	3,8
250 mgl -1 mln €	4,33	+	41,0	50,0	27,4	21,7	23,2	76,8	60,8	8,7	30,4	2,3
250 mgl -1 mln €	4,22	+	8,6	10,7	50,9	34,6	2,2	97,8	66,5	10,4	22,5	3,4
250 mgl -1 mln €	4,11	+	17,0	26,1	78,9	72,9	45,2	54,8	50,6	26,0	23,3	3,3
250 mgl -1 mln €	4,11	=	18,7	33,1	90,0	101,5	57,8	42,2	47,6	24,1	28,2	2,5
1 mln - 5 mln €	9,56	-	105,2	106,2	151,8	63,6	24,2	75,8	31,7	0,3	68,0	0,5
1 mln - 5 mln €	9,33	-	177,6	191,7	39,8	12,8	27,6	72,4	23,3	1,7	75,1	0,3
1 mln - 5 mln €	8,44	-	29,5	53,1	28,4	16,7	40,0	60,0	35,3	22,0	42,4	1,4
1 mln - 5 mln €	8,06	=	57,4	279,3	27,5	4,0	37,1	62,9	9,2	31,9	59,0	0,7
1 mln - 5 mln €	7,61	+	62,8	69,2	25,2	16,5	29,0	71,0	46,4	2,9	51,0	1,0
1 mln - 5 mln €	7,56	-	48,8	52,2	17,2	18,4	36,3	63,7	68,5	3,6	28,0	2,6
1 mln - 5 mln €	7,39	-	117,6	168,1	8,4	8,9	63,4	36,6	38,8	16,2	45,0	1,2
1 mln - 5 mln €	7,25	+	29,9	31,1	22,6	19,0	16,2	83,8	70,6	3,1	26,3	2,8
1 mln - 5 mln €	7,11	+	12,9	15,1	50,7	39,5	14,7	85,3	66,4	4,5	29,2	2,4
1 mln - 5 mln €	7,07	+	31,9	30,2	41,1	33,0	1,5	98,5	79,1	0,8	20,1	4,0
1 mln - 5 mln €	6,98	-	30,8	107,4	11,4	7,3	61,9	38,1	24,5	53,2	22,2	3,5
1 mln - 5 mln €	6,95	+	13,2	14,2	30,8	25,7	7,1	92,9	77,5	2,7	19,6	4,1
1 mln - 5 mln €	6,89	=	17,2	20,0	20,0	27,0	51,8	48,2	65,3	3,2	31,5	2,2
1 mln - 5 mln €	6,81	+	66,3	66,5	45,6	32,4	48,9	51,1	36,3	0,1	63,6	0,6
1 mln - 5 mln €	6,72	-	-0,9	0,1	23,7	33,2	64,6	35,4	49,5	16,4	34,1	1,9
1 mln - 5 mln €	6,56	-	23,2	24,9	27,7	17,7	0,8	99,2	63,4	3,8	32,8	2,0
1 mln - 5 mln €	6,56	-	51,0	54,0	75,0	33,8	20,8	79,2	35,7	1,9	62,4	0,6
1 mln - 5 mln €	6,53	=	18,3	20,4	51,6	24,5	0,2	99,8	47,4	5,5	47,0	1,1
1 mln - 5 mln €	6,51	+	97,9	98,9	25,8	8,6	26,7	73,3	24,3	0,3	75,3	0,3
1 mln - 5 mln €	6,50	+	2,1	2,5	17,2	10,2	9,4	90,6	53,8	10,3	35,9	1,8

segue **Classifica delle Imprese Eccellenti al 2008 - Commercio**

CONDOTTA PATRIMONIALE E FINANZIARIA | I DATI SONO ESPRESI IN MIGLIAIA DI EURO

Pos. ISD Macros. Cl. V.P. 2008	Pos. ISD Macros. 2008	Pos. Reg. V. A. 2008	Denominazione	Sede	Pr.	Attività economica	totale imprese imprese eccellenti
21	53	1519	Sarda Riparazioni Veicoli Industriali Srl	Sassari	SS	Manutenzione e riparazione autoveicoli	
22	56	953	Lampogas Sarda Srl	Sassari	SS	Commercio all'Ingrosso di combustibili	
23	57	4216	Paulis Srl	Monsezzato	CA	Commercio al Dettaglio non specializzato	
24	59	2244	Confarma Srl	Selargius	CA	Commercio all'Ingrosso - Altri beni di consumo	
25	71	955	Technos Tecnologia Ospedaliera Srl	Cagliari	CA	Commercio all'Ingrosso - Altri beni di consumo	
26	72	1368	Porta Srl	Cagliari	CA	Commercio all'Ingrosso - Altri beni di consumo	
27	73	2954	Casa Dello Sport Srl	Cagliari	CA	Commercio al Dettaglio - Tessili e abbigliamento	
28	74	2826	Ferramenta Carboni Srl	Sassari	SS	Commercio al Dettaglio - Ferramenta e vernici	
29	77	565	Buccellato Srl	Sestu	CA	Intermediari commercio	
30	80	3166	Tecno Casa Srl	Sestu	CA	Commercio all'Ingrosso - Legnami e mat costruzione	
31	81	5713	Gi.An. Srl	Cagliari	CA	Commercio all'Ingrosso - Alimentari e bevande	
32	83	4094	Sama Srl	Terralba	OR	Commercio all'Ingrosso - Alimentari e bevande	
33	84	1622	Riccardo Scano Srl	Cagliari	CA	Commercio al Dettaglio - Ferramenta e vernici	
34	85	3287	G.M.M. Srl	Fluminimaggiore	CI	Commercio al Dettaglio non specializzato	
35	89	1989	Venditori Riuniti Srl	Assemini	CA	Commercio all'Ingrosso - Macchinari e attrezzature	
36	90	899	Sanifarm - Srl	Cagliari	CA	Intermediari commercio	
37	92	2485	Sant'Elia Srl	Olbia	OT	Commercio all'Ingrosso - Legnami e mat costruzione	
38	95	2161	Sarda Saf-Srl	Oristano	OR	Commercio all'Ingrosso - Altri beni di consumo	
39	97	1965	Eleonora Srl	Santa Teresa Gallura	OT	Commercio al Dettaglio non specializzato	
40	99	3959	Automobili Mele Srl	Siniscola	NU	Commercio Autoveicoli	
41	104	1677	Package And Catering Srl	Sassari	SS	Commercio all'Ingrosso - Altri beni di consumo	
42	105	839	Industria Casearia Agroalimentare S Serra Srl	Cagliari	CA	Commercio all'Ingrosso - Alimentari e bevande	
43	106	2724	B.A.P. Srl	Lanusei	OG	Commercio all'Ingrosso - Legnami e mat costruzione	
44	108	3895	Sechi Informatica Srl	Oristano	OR	Commercio all'Ingrosso - Macchinari e attrezzature	
45	111	2580	Metalsistem Sardegna Srl	Sassari	SS	Commercio all'Ingrosso - Macchinari e attrezzature	
46	118	671	G Tre Srl	Quartu Sant'Elena	CA	Commercio al Dettaglio non specializzato	
47	121	4715	Magi Mare Srl	San Teodoro	OT	Commercio al Dettaglio non specializzato	
48	122	1001	Caroli Srl	Elmas	CA	Commercio al Dettaglio - Ferramenta e vernici	
49	125	2186	Servizi Nautici Olbia Srl	Olbia	OT	Commercio al Dettaglio - Commercio elettronico	
50	128	2793	Duedi	Macomer	NU	Commercio di parti e accessori di autoveicoli	
51	131	3692	Break Point Srl	Mamoiada	NU	Commercio al Dettaglio Carburante	
52	132	1889	Profiltec Srl	Cossoine	SS	Commercio all'Ingrosso - Legnami e mat costruzione	
53	134	3714	Giuseppe Cavallaro Srl Socio Unico	Cagliari	CA	Commercio all'Ingrosso - Altri beni di consumo	
54	135	3092	Corda Argiolas Srl	Cagliari	CA	Commercio all'Ingrosso - Alimentari e bevande	
55	136	2486	Agricola Sassarese	Sassari	SS	Commercio all'Ingrosso - Materie prime agricole	
56	138	2521	Grimaldi Srl	Olbia	OT	Commercio all'Ingrosso - Macchinari e attrezzature	
57	139	3849	Agripet Srl	Monastir	CA	Commercio all'Ingrosso - Altri beni di consumo	
58	141	3344	Aliban Silos e Cereali Srl	Tortoli'	OG	Commercio all'Ingrosso - Materie prime agricole	
59	142	878	Market Pinna Srl	Ghilarza	OR	Commercio al Dettaglio non specializzato	
60	144	2997	Bianto Srl	Carbonia	CI	Commercio all'Ingrosso - Alimentari e bevande	
61	146	545	Promotional Services Srl	Sassari	SS	Commercio al Dettaglio	
62	150	2082	Dal Maso Srl	Cagliari	CA	Commercio al Dettaglio - Elettrodomestici	
63	151	1567	Strada Ferrata Srl	Cagliari	CA	Commercio al Dettaglio - Tessili e abbigliamento	
64	153	2321	Frongia Market Srl	Oristano	OR	Commercio al Dettaglio non specializzato	
65	154	956	Caboni F.Lli Srl	Cagliari	CA	Commercio al Dettaglio - Ferramenta e vernici	
66	155	1456	Olivo Supermercati	San Gavino Monreale	VS	Commercio al Dettaglio - Alimentari	
67	156	2979	Centro Ingrosso Vetri Affini Sardo Srl C.I.V.A.	Simaxis	OR	Commercio all'Ingrosso - Altri beni di consumo	
68	160	1289	Ponente Commerciale Srl	Santa Teresa Gallura	OT	Commercio al Dettaglio non specializzato	
69	165	1861	Tipografia - Cartoleria Dott. Tullio Mulas	Cagliari	CA	Commercio al Dettaglio - Librerie e cartolerie	
70	169	3673	La Rivendita Edile Srl	Siniscola	NU	Commercio all'Ingrosso - Legnami e mat costruzione	
71	171	739	Tecnologia Moderna Sarda Srl	Sassari	SS	Commercio all'Ingrosso - Altri beni di consumo	

Classe Valore della Produzione 2008	ISD	Trend	Cash flow su Passività %	Cash flow op su Esigibilità %	Attivo corrente / Fatturato %	Passività a BT / Fatturato %	Attivo fisso / Capitale investito %	Attivo corr. / Capitale investito %	Passività a BT / Capitale investito %	Passività a MLT / Capitale investito %	Cap. netto / Capitale investito %	Leverage
			2,4	6,2	62,9	51,3	17,8	82,2	64,7	9,7	17,6	4,7
	5,6		23,3	34,6	45,2	29,0	26,7	73,3	47,5	9,3	38,1	1,6
1 mln - 5 mln €	6,45	+	17,8	38,7	72,2	39,0	45,7	54,3	29,3	32,7	38,0	1,6
1 mln - 5 mln €	6,39	+	61,3	87,1	34,3	19,7	37,6	62,4	35,9	14,1	50,0	1,0
1 mln - 5 mln €	6,33	+	27,5	34,5	17,9	12,3	15,7	84,3	57,7	9,8	32,2	2,1
1 mln - 5 mln €	6,28	+	118,7	127,1	66,7	43,8	14,8	85,2	55,9	3,7	40,3	1,5
1 mln - 5 mln €	6,00	+	35,3	42,4	69,4	45,2	25,7	74,3	48,3	9,0	42,7	1,3
1 mln - 5 mln €	6,00	+	23,7	27,9	54,6	35,8	4,8	95,2	62,4	4,4	33,1	2,0
1 mln - 5 mln €	6,00	+	23,2	28,0	53,8	41,4	18,1	81,9	63,0	9,7	27,2	2,7
1 mln - 5 mln €	5,89	-	25,3	30,2	45,6	33,7	19,6	80,4	59,4	8,0	32,5	2,1
1 mln - 5 mln €	5,83	-	12,2	18,5	132,5	67,1	20,0	80,0	40,5	14,6	44,8	1,2
1 mln - 5 mln €	5,83	-	7,0	7,5	64,2	35,3	0,6	99,4	54,6	3,6	41,6	1,4
1 mln - 5 mln €	5,83	+	11,8	40,3	15,2	9,7	52,3	47,7	30,4	49,7	20,2	4,0
1 mln - 5 mln €	5,83	+	29,6	33,0	45,3	36,2	10,1	89,9	71,7	6,5	21,6	3,6
1 mln - 5 mln €	5,83	-	13,8	16,1	66,8	94,2	45,9	54,1	76,3	2,5	21,2	3,7
1 mln - 5 mln €	5,78	+	9,3	23,0	13,2	9,2	36,0	64,0	44,4	6,5	49,1	1,0
1 mln - 5 mln €	5,72	+	42,2	54,0	49,5	29,6	29,8	70,2	42,0	9,2	48,9	1,0
1 mln - 5 mln €	5,61	+	272,2	293,1	99,3	21,1	1,6	98,4	21,0	1,5	77,5	0,3
1 mln - 5 mln €	5,61	-	39,2	46,5	44,8	41,8	34,2	65,8	61,4	10,2	28,4	2,5
1 mln - 5 mln €	5,56	+	43,3	56,1	77,3	39,5	27,3	72,7	37,1	8,6	54,2	0,8
1 mln - 5 mln €	5,45	+	49,8	67,6	9,9	7,7	54,2	45,8	35,5	8,2	56,3	0,8
1 mln - 5 mln €	5,44	+	96,9	124,5	21,0	21,5	39,3	60,7	62,2	17,2	20,6	3,8
1 mln - 5 mln €	5,39	-	15,0	51,4	52,5	28,2	62,8	37,2	20,0	34,7	45,3	1,2
1 mln - 5 mln €	5,39	+	34,3	69,1	47,7	28,8	44,5	55,5	33,5	30,2	36,3	1,8
1 mln - 5 mln €	5,33	+	18,1	29,4	56,0	30,2	7,4	92,6	50,1	22,3	27,6	2,6
1 mln - 5 mln €	5,22	+	-4,5	-3,9	35,6	37,0	31,4	68,6	71,4	8,4	20,4	3,9
1 mln - 5 mln €	5,17	-	9,0	10,5	37,8	22,6	20,5	79,5	47,5	6,0	46,7	1,1
1 mln - 5 mln €	5,11	-	10,1	34,5	6,6	17,8	98,2	1,8	4,8	9,9	85,3	0,2
1 mln - 5 mln €	5,06	-	14,8	76,8	32,4	4,8	14,4	85,6	12,8	32,0	55,1	0,8
1 mln - 5 mln €	5,00	-	-25,5	-26,5	54,0	32,5	8,5	91,5	55,1	3,9	41,0	1,4
1 mln - 5 mln €	5,00	-	36,0	39,3	80,0	55,0	31,3	68,7	47,3	1,5	51,2	1,0
1 mln - 5 mln €	4,95	=	18,9	22,8	59,4	38,3	4,5	95,5	61,5	8,8	29,7	2,4
1 mln - 5 mln €	4,94	+	17,0	28,4	23,4	10,9	51,9	48,1	22,4	12,1	65,4	0,5
1 mln - 5 mln €	4,94	-	2,8	11,6	86,3	106,0	59,4	40,6	49,9	26,7	23,4	3,3
1 mln - 5 mln €	4,89	+	26,4	44,0	68,8	39,5	38,8	61,2	35,2	14,7	50,1	1,0
1 mln - 5 mln €	4,89	-	46,9	49,6	98,4	53,2	8,1	91,9	49,7	2,7	47,6	1,1
1 mln - 5 mln €	4,89	+	7,0	24,6	103,5	73,2	63,6	36,4	25,8	38,2	36,1	1,8
1 mln - 5 mln €	4,83	+	50,9	73,1	36,4	15,2	11,2	88,8	37,2	12,4	50,1	1,0
1 mln - 5 mln €	4,80	+	11,5	12,5	49,4	28,2	7,3	92,7	52,9	4,5	42,7	1,3
1 mln - 5 mln €	4,78	+	27,5	29,1	18,5	14,9	4,8	95,2	76,7	2,7	20,6	3,9
1 mln - 5 mln €	4,78	-	-32,6	-45,8	15,3	15,5	68,6	31,4	31,8	14,8	53,5	0,9
1 mln - 5 mln €	4,76	-	52,6	66,5	37,6	10,6	16,5	83,5	23,6	6,3	70,2	0,4
1 mln - 5 mln €	4,72	-	0,4	5,3	22,6	57,1	79,7	20,3	51,2	19,4	29,4	2,4
1 mln - 5 mln €	4,67	+	-0,3	0,8	56,4	45,1	46,6	53,4	42,7	11,4	45,9	1,2
1 mln - 5 mln €	4,62	+	-0,1	10,0	40,4	67,9	84,8	15,2	25,5	42,4	32,1	2,1
1 mln - 5 mln €	4,57	+	12,5	16,5	14,4	11,3	23,5	76,5	60,1	18,1	21,7	3,6
1 mln - 5 mln €	4,56	+	21,7	27,0	59,4	31,9	4,4	95,6	51,3	10,6	38,1	1,6
1 mln - 5 mln €	4,56	+	34,9	43,6	39,6	36,3	28,9	71,1	65,2	9,4	25,5	2,9
1 mln - 5 mln €	4,56	-	-8,2	-7,1	65,8	27,0	16,8	83,2	34,1	4,8	61,1	0,6
1 mln - 5 mln €	4,50	=	12,6	28,4	16,6	29,5	72,7	27,3	48,4	28,6	23,0	3,3
1 mln - 5 mln €	4,44	+	28,4	53,2	116,1	30,3	2,7	97,3	25,4	21,8	52,9	0,9
1 mln - 5 mln €	4,39	+	-3,0	-1,1	56,2	41,6	3,2	96,8	71,6	9,2	19,2	4,2
1 mln - 5 mln €	4,33	+	109,6	113,3	95,0	55,8	47,6	52,4	30,8	1,0	68,2	0,5

segue **Classifica delle Imprese Eccellenti al 2008 - Commercio**

CONDOTTA PATRIMONIALE E FINANZIARIA | I DATI SONO ESPRESSI IN MIGLIAIA DI EURO

Pos. ISD Macros. Cl. V.P. 2008	Pos. ISD Macros. 2008	Pos. Reg. V.A. 2008	Denominazione	Sede	Pr.	Attività economica	totale imprese imprese eccellenti
72	172	3595	Giovanni Uggias & Figli Srl	Olbia	OT	Commercio al Dettaglio non specializzato	
73	174	2323	Fer.Col. Srl	Alghero	SS	Commercio all'Ingrosso - Legnami e mat costruzione	
74	177	2492	Brandolini Auto Fuoristrada Srl	Villacidro	VS	Commercio Autoveicoli	
75	180	3804	L'Idea Srl	Cagliari	CA	Commercio al Dettaglio - Mobili e arredi	
1	12	2643	Santu Marche Srl	Lei	NU	Commercio al Dettaglio Carburante	
2	17	503	Interfood Srl	Cagliari	CA	Commercio al Dettaglio non specializzato	
3	27	270	Nuova Capolino Srl	Sassari	SS	Commercio all'Ingrosso di metalli	
4	35	33	Jumbo Spa	Cagliari	CA	Commercio al Dettaglio - Mobili e arredi	
5	55	266	Supermercati Marcello Srl	Tempio Pausania	OT	Commercio al Dettaglio non specializzato	
6	61	10	Superemme Spa	Dolianova	CA	Commercio al Dettaglio non specializzato	
7	67	1050	Sanna Edilizia Srl	Sassari	SS	Commercio all'Ingrosso - Legnami e mat costruzione	
8	69	465	Essedi Srl	Guspini	VS	Commercio all'Ingrosso - Legnami e mat costruzione	
9	78	182	Testoni Srl	Sassari	SS	Commercio all'Ingrosso di combustibili	
10	79	1118	A.M.R. Motori Srl	San Giovanni Suergiu	CI	Commercio Autoveicoli	
11	94	1752	Pin.Or. Srl	Orani	NU	Commercio al Dettaglio non specializzato	
12	98	746	C.I.D.A.L. Srl	Pula	CA	Commercio al Dettaglio non specializzato	
13	102	324	Fadda Spa	Sestu	CA	Commercio all'Ingrosso - Legnami e mat costruzione	
14	109	851	Bibite Laconi Srl	Olbia	OT	Commercio all'Ingrosso - Alimentari e bevande	
15	113	279	Sardares Spa	Arzachena	OT	Commercio all'Ingrosso - Legnami e mat costruzione	
16	114	877	Inted Srl	Cargeghe	SS	Commercio all'Ingrosso - Legnami e mat costruzione	
17	115	176	Turrismarket Srl	Porto Torres	SS	Commercio al Dettaglio non specializzato	
18	116	444	Ellepi Srl	Cagliari	CA	Commercio al Dettaglio - Alimentari	
19	124	578	Mara Srl	Sassari	SS	Commercio al Dettaglio - Ferramenta e vernici	
20	129	54	Cobec Srl	Sassari	SS	Commercio al Dettaglio non specializzato	
21	133	220	Marmi Scancellata Srl	Orosei	NU	Commercio all'Ingrosso - Legnami e mat costruzione	
22	140	76	Elcom Srl	Oristano	OR	Commercio all'Ingrosso - Altri beni di consumo	
23	147	1006	Gestioni Dinamiche Srl	Monastir	CA	Commercio al Dettaglio non specializzato	
24	158	382	Ferramenta Sardo Piemontese Spa	Cagliari	CA	Commercio al Dettaglio - Ferramenta e vernici	
25	166	115	Ges. Com Srl	Arzachena	OT	Commercio al Dettaglio non specializzato	
26	176	1279	Abc Omnia Srl	Ossi	SS	Commercio al Dettaglio non specializzato	
27	179	1143	Anser Srl	Nuoro	NU	Commercio al Dettaglio non specializzato	

Classe Valore della Produzione 2008	ISD	Trend	Cash flow su Passività %	Cash flow op su Esigibilità %	Attivo corrente / Fatturato %	Passività a BT / Fatturato %	Attivo fisso / Capitale investito %	Attivo corr. / Capitale investito %	Passività a BT / Capitale investito %	Passività a MLT / Capitale investito %	Cap. netto /Capitale investito %	Leverage
	5,6		23,3	34,6	45,2	29,0	26,7	73,3	47,5	9,3	38,1	1,6
1 mln - 5 mln €	4,33	+	39,3	63,8	22,6	11,7	45,1	54,9	28,5	16,6	54,7	0,8
1 mln - 5 mln €	4,28	+	-16,1	-21,0	59,3	55,1	37,4	62,6	58,2	22,4	19,5	4,1
1 mln - 5 mln €	4,22	+	19,0	28,8	26,3	18,5	13,9	86,1	60,4	18,0	21,6	3,6
1 mln - 5 mln €	4,17	+	23,3	34,6	43,5	37,0	39,1	60,9	51,7	21,1	27,2	2,7
oltre 5 mln €	7,91	+	7,2	58,8	3,0	1,7	64,5	35,5	20,2	51,2	28,2	2,5
oltre 5 mln €	7,61	-	47,9	53,0	3,0	7,1	70,8	29,2	68,6	6,9	24,4	3,1
oltre 5 mln €	7,11	+	39,5	42,3	49,3	26,3	17,7	82,3	43,9	2,3	53,8	0,9
oltre 5 mln €	6,89	=	28,3	30,5	56,9	36,9	13,3	86,7	56,2	3,9	39,9	1,5
oltre 5 mln €	6,44	-	19,4	24,6	23,4	20,3	41,2	58,8	51,0	9,2	39,7	1,5
oltre 5 mln €	6,22	-	10,9	18,6	26,1	27,6	56,6	43,4	46,0	20,5	33,5	2,0
oltre 5 mln €	6,06	-	27,0	31,8	46,3	43,7	26,7	73,3	69,1	8,1	22,8	3,4
oltre 5 mln €	6,06	-	7,9	11,0	45,9	36,2	28,1	71,9	56,7	10,2	33,1	2,0
oltre 5 mln €	5,83	+	-4,6	-3,1	16,1	13,5	23,4	76,6	63,9	3,4	32,7	2,1
oltre 5 mln €	5,83	-	62,2	65,7	46,4	13,1	16,9	83,1	23,4	1,3	75,2	0,3
oltre 5 mln €	5,60	+	22,0	71,5	12,0	13,8	72,1	27,9	32,0	45,2	22,8	3,4
oltre 5 mln €	5,44	-	56,7	71,9	26,8	8,5	12,7	87,3	27,7	7,1	65,1	0,5
oltre 5 mln €	5,39	+	7,8	9,3	52,8	28,0	7,2	92,8	49,2	1,0	49,8	1,0
oltre 5 mln €	5,22	-	17,5	31,2	63,5	18,7	4,7	95,3	28,1	21,6	50,3	1,0
oltre 5 mln €	5,17	+	24,7	29,5	35,8	34,5	34,1	65,9	63,5	6,9	29,5	2,4
oltre 5 mln €	5,17	-	12,1	14,0	67,4	48,8	17,0	83,0	60,1	1,3	38,6	1,6
oltre 5 mln €	5,17	+	5,4	7,7	21,0	19,5	38,4	61,6	57,2	10,1	32,7	2,1
oltre 5 mln €	5,17	-	18,1	24,9	22,2	25,4	56,8	43,2	49,5	14,0	36,4	1,7
oltre 5 mln €	5,00	-	9,6	12,2	38,7	29,4	30,9	69,1	52,5	3,4	44,1	1,3
oltre 5 mln €	4,95	-	11,1	18,4	27,2	21,9	43,5	56,5	45,5	8,3	46,2	1,2
oltre 5 mln €	4,94	-	-0,3	2,6	67,9	120,6	60,4	39,6	70,3	9,0	20,7	3,8
oltre 5 mln €	4,78	-	15,1	22,3	71,0	44,6	12,4	87,6	55,0	8,1	36,9	1,7
oltre 5 mln €	4,72	+	7,5	9,4	22,8	16,2	5,7	94,3	67,3	7,6	25,1	3,0
oltre 5 mln €	4,56	+	9,9	11,9	42,1	20,6	25,9	74,1	36,3	3,6	60,2	0,7
oltre 5 mln €	4,44	+	9,9	27,2	20,3	38,9	88,2	11,8	22,7	22,5	54,8	0,8
oltre 5 mln €	4,28	+	59,5	75,6	20,1	14,5	22,9	77,1	55,7	11,7	32,7	2,1
oltre 5 mln €	4,22	+	8,0	61,9	15,7	7,9	73,1	26,9	13,5	62,8	23,7	3,2

Classifica delle Imprese Eccellenti al 2008 - Servizi

CONDOTTA PATRIMONIALE E FINANZIARIA | I DATI SONO ESPRESSI IN MIGLIAIA DI EURO

Pos. ISD Macros. Cl. V.P. 2008	Pos. ISD Macros. 2008	Pos. Reg. V. A. 2008	Denominazione	Sede	Pr.	Attività economica	totale imprese imprese eccellenti
1	11	7878	Studio Services Srl	Tempio Pausania	OT	Informatica - Elaborazione e Banche Dati	
2	15	4266	Ellysplendor Srl	Cagliari	CA	Servizi di Pulizia e Disinfestazione	
3	16	4297	Sinuarìa Srl	Porto Torres	SS	Agenzie di Viaggio	
4	18	6319	Ciemme Service Srl.	Oschiri	OT	Informatica - Elaborazione e Banche Dati	
5	20	5114	Cipria	Quartu Sant' Elena	CA	Servizi di hair styling ed estetica	
6	25	7788	Design Costruction Srl	Chiaramonti	SS	Consulenza Amministrativa Gestionale	
7	28	5928	Tecno Engineering Srl - Ingegneria e Servizi Ambientali	Cagliari	CA	Architettura, Ingegneria e Studi Tecnici	
8	29	4444	Studi Associati Elaborazione Dati Srl	Palau	OT	Informatica - Elaborazione e Banche Dati	
9	34	5635	Deiana Trasporti Srl.	Tempio Pausania	OT	Movimentazione Merci e Magazzinaggio	
10	35	7169	Società Amministrativa Consulenze Commerciali Srl	Iglesias	CI	Consulenza Amministrativa Gestionale	
11	45	6343	Conset Srl	Quartu Sant' Elena	CA	Informatica - Elaborazione e Banche Dati	
12	50	4717	Domus Srl	Sassari	SS	Consulenza Amministrativa Gestionale	
13	52	7810	Biozoo Srl	Sassari	SS	Architettura, Ingegneria e Studi Tecnici	
14	56	5905	White Beach Srl	San Teodoro	OT	Alberghi	
15	58	6128	Cooperativa di Solidarietà Carpe Diem	Fonni	NU	Organizzazioni Associtative	
16	59	5033	E.Da.Pi. Service	Tempio Pausania	OT	Informatica - Elaborazione e Banche Dati	
17	65	5742	Muscoło Srl	Alghero	SS	Informatica - Elaborazione e Banche Dati	
18	69	6411	S. E. C. Srl	Oristano	OR	Architettura, Ingegneria e Studi Tecnici	
19	75	4309	Santoni Service Srl	Macomer	NU	Consulenza Amministrativa Gestionale	
20	77	8604	La Mimosa 03 Piccola Srl	Suni	OR	Ristoranti	
21	78	5910	Filippeddu Srl	Arzachena	OT	Informatica - Elaborazione e Banche Dati	
22	79	4912	Bianca Srl	Uri	SS	Informatica - Manutenzione e Riparazione	
23	80	5512	Stili Di Vita Srl	Borore	NU	Assistenza Sociale	
24	81	4055	Si.Gio Srl	Cagliari	CA	Informatica - Elaborazione e Banche Dati	
25	82	7584	Sole E Mare Srl	Cabras	OR	Bar, caffetterie, altri	
26	88	7479	La Vecchia Stazione Srl	Curcuris	OR	Ristoranti	
27	94	6200	Il Cherubino	Villamar	VS	Servizi funerari	
28	96	4762	Cooperativa Giovani Associati Badesi G.A.B. Srl	Badesi	OT	Altri Servizi	
29	98	6629	Berimblu Srl	Carbonia	CI	Ristoranti	
30	103	4765	291 Consulting Srl	Sassari	SS	Consulenza Amministrativa Gestionale	
31	105	7741	E.D.C. Srl	La Maddalena	OT	Informatica - Elaborazione e Banche Dati	
32	106	5074	Nuovo Spazio Sardo Società Cooperativa	Sassari	SS	Pubblicità	
33	111	6996	Studio Soluzioni Impresa Srl	Cagliari	CA	Contabilità, Consulenza Societaria e Fiscale	
34	116	6386	Skipper'S Srl	Castelsardo	SS	Ristoranti	
35	117	4973	Sa Morisca Srl	Cagliari	CA	Ristoranti	
36	120	6482	Sammy Productions Srl	Arzachena	OT	Spettacolo	
37	124	9215	Il Parco del Sorriso Piccola Srl	Quartu Sant' Elena	CA	Istruzione	
38	129	4865	Il Delfino Società Cooperativa Sociale	Carbonia	CI	Villaggi Turistici, Campeggi e Agriturismo	
39	130	7288	Ecologica Metalmare Srl	Gonnesa	CI	Smaltimento rifiuti	
40	131	4935	Giorgio Melis	Cagliari	CA	Trasporti Terrestri	
41	135	4844	C.El.Co. - Centro Elaborazione Coop	Sassari	SS	Informatica - Elaborazione e Banche Dati	
42	136	6991	Antonio Canu & C.	Sassari	SS	Informatica - Elaborazione e Banche Dati	
43	137	5051	Costruire Insieme - Piccola Srl	Seulo	CA	Spettacolo	
44	143	5516	Pa.Gi. Services	Olbia	OT	Informatica - Elaborazione e Banche Dati	
45	145	6112	Grotte di Su Mannau Srl	Fluminimaggiore	CI	Bar, caffetterie, altri	
46	147	8238	R.G. Coiffeurs Società Cooperativa	Santa Maria Coghinas	SS	Servizi di hair styling ed estetica	
47	151	6989	Coopdue - Piccola Srl	Norbello	OR	Assistenza Sociale	
48	158	4961	Emme Gru Services Srl	Olbia	OT	Trasporti Terrestri	
49	162	4579	Fi.R.S.S.I.I. Srl	Cagliari	CA	Architettura, Ingegneria e Studi Tecnici	
50	165	7132	Giesse Service	Sassari	SS	Informatica - Elaborazione e Banche Dati	
51	166	6275	Autoscuola Moderna Srl	Cagliari	CA	Istruzione	

Classe Valore della Produzione 2008	ISD	Trend	Cash flow su Passività %	Cash flow op su Esigibilità %	Attivo corrente / Fatturato %	Passività a BT / Fatturato %	Attivo fisso / Capitale investito %	Attivo corr. / Capitale investito %	Passività a BT / Capitale investito %	Passività a MLT / Capitale investito %	Cap. netto / Capitale investito %	Leverage
	6,1		7,7	16,8	60,7	54,8	32,9	67,1	53,8	13,9	22,2	3,4
			37,5	61,3	46,2	25,8	26,7	73,3	39,3	14,8	38,6	1,6
fino a 250 mgl €	9,11	+	28,8	37,5	129,6	88,9	16,7	83,3	57,1	13,1	31,0	2,3
fino a 250 mgl €	8,93	-	518,8	614,8	70,7	14,4	9,5	90,5	18,4	3,4	78,2	0,3
fino a 250 mgl €	8,93	-	112,5	116,1	24,2	12,7	7,8	92,2	48,4	1,6	48,4	1,0
fino a 250 mgl €	8,89	-	95,1	113,9	92,4	34,3	19,2	80,8	30,0	4,2	66,7	0,5
fino a 250 mgl €	8,80	+	63,5	74,6	8,7	34,4	83,8	16,2	63,6	11,1	25,3	3,0
fino a 250 mgl €	8,58	-	55,9	60,6	157,8	103,1	5,6	94,4	61,7	1,9	35,5	1,8
fino a 250 mgl €	8,46	-	295,3	304,8	93,8	23,6	7,2	92,8	23,3	0,6	76,1	0,3
fino a 250 mgl €	8,45	-	116,2	155,2	49,1	25,4	31,7	68,3	35,4	9,8	54,9	0,8
fino a 250 mgl €	8,44	-	27,7	38,6	69,9	53,2	23,8	76,2	58,0	12,6	29,4	2,4
fino a 250 mgl €	8,44	-	21,7	37,9	55,2	30,2	13,1	86,9	47,5	27,9	23,0	3,3
fino a 250 mgl €	8,22	+	44,3	57,1	71,6	42,2	2,4	97,6	57,6	14,1	27,1	2,7
fino a 250 mgl €	8,13	-	96,2	97,4	50,0	41,1	35,4	64,6	53,1	0,7	45,6	1,2
fino a 250 mgl €	8,13	=	16,2	17,5	93,4	69,6	5,6	94,4	70,4	5,6	24,0	3,2
fino a 250 mgl €	8,00	-	119,5	129,3	41,4	17,3	14,8	85,2	35,7	0,0	65,2	0,5
fino a 250 mgl €	8,00	+	35,1	42,9	39,3	28,3	26,1	73,9	53,3	8,7	37,0	1,7
fino a 250 mgl €	8,00	+	121,8	215,6	94,6	24,8	26,5	73,5	19,3	13,9	66,3	0,5
fino a 250 mgl €	7,88	-	27,7	56,5	79,2	38,3	23,4	76,6	37,1	38,7	24,2	3,1
fino a 250 mgl €	7,78	+	48,9	54,1	110,8	97,1	16,8	83,2	73,0	0,0	26,5	2,8
fino a 250 mgl €	7,78	=	17,5	78,8	96,2	17,9	0,0	100,0	18,6	58,8	22,0	3,5
fino a 250 mgl €	7,67	+	225,0	225,0	12,5	7,1	46,2	53,8	30,8	0,0	61,5	0,5
fino a 250 mgl €	7,67	-	35,6	43,1	83,7	39,5	5,3	94,7	44,7	7,0	48,2	1,1
fino a 250 mgl €	7,61	+	166,0	178,7	80,4	24,2	24,6	75,4	22,7	1,4	75,8	0,3
fino a 250 mgl €	7,60	-	79,2	140,7	42,9	16,8	36,7	63,3	24,8	19,3	56,0	0,8
fino a 250 mgl €	7,60	+	15,9	18,9	132,3	102,4	33,9	66,1	51,2	9,7	39,5	1,5
fino a 250 mgl €	7,56	+	41,7	58,2	16,8	48,7	80,6	19,4	56,1	17,3	26,5	2,8
fino a 250 mgl €	7,40	+	73,1	90,5	59,4	15,2	11,8	88,2	22,6	5,4	71,0	0,4
fino a 250 mgl €	7,38	+	164,9	177,1	96,3	16,4	0,5	99,5	16,9	1,0	81,6	0,2
fino a 250 mgl €	7,33	+	78,0	86,8	18,5	16,7	28,8	71,2	64,4	5,1	30,5	2,3
fino a 250 mgl €	7,33	+	50,0	51,6	50,0	30,2	17,2	82,8	50,0	0,0	49,2	1,0
fino a 250 mgl €	7,33	+	23,6	30,4	71,8	32,4	49,8	50,2	22,7	4,4	72,4	0,4
fino a 250 mgl €	7,27	+	47,5	50,0	124,7	65,9	5,4	94,6	50,0	2,7	47,3	1,1
fino a 250 mgl €	7,26	-	14,8	23,0	44,0	38,7	23,3	76,7	67,4	0,8	31,0	2,2
fino a 250 mgl €	7,17	-	10,8	18,6	75,0	39,8	20,6	79,4	42,2	21,6	35,3	1,8
fino a 250 mgl €	6,94	-	70,5	87,0	27,1	32,5	56,3	43,7	52,4	6,8	40,8	1,5
fino a 250 mgl €	6,93	=	46,6	46,6	13,2	55,7	81,8	18,2	77,1	0,0	22,9	3,4
fino a 250 mgl €	6,89	-	19,1	24,0	72,7	51,0	9,2	90,8	63,8	3,1	33,2	2,0
fino a 250 mgl €	6,87	+	100,0	150,0	36,0	16,0	0,0	100,0	44,4	22,2	22,2	3,0
fino a 250 mgl €	6,80	=	137,5	206,3	49,1	10,1	0,0	100,0	20,5	10,3	69,2	0,4
fino a 250 mgl €	6,80	+	50,0	60,0	79,6	38,8	47,1	52,9	25,8	2,6	71,6	0,4
fino a 250 mgl €	6,78	-	603,8		73,2	0,0	17,7	82,3	0,0	14,0	85,5	0,2
fino a 250 mgl €	6,72	=	20,6	81,7	45,9	45,4	76,0	24,0	23,8	54,5	21,7	3,6
fino a 250 mgl €	6,72	-	15,0	23,5	34,8	14,8	13,0	87,0	37,0	6,5	56,5	0,8
fino a 250 mgl €	6,69	+	50,0	112,5	41,1	11,0	0,0	100,0	26,7	30,0	43,3	1,3
fino a 250 mgl €	6,63	-	12,5	54,9	24,2	30,9	81,9	18,1	23,1	52,9	24,4	3,1
fino a 250 mgl €	6,60	+	58,3	58,3	15,2	8,7	12,5	87,5	50,0	0,0	50,0	1,0
fino a 250 mgl €	6,60	+	26,9	26,9	89,8	44,1	5,4	94,6	46,4	0,0	55,4	0,8
fino a 250 mgl €	6,53	+	52,1	68,1	226,6	91,1	19,4	80,6	32,4	9,9	57,7	0,7
fino a 250 mgl €	6,49	+	17,5	34,7	45,8	31,7	53,2	46,8	32,4	32,0	36,0	1,8
fino a 250 mgl €	6,44	+	8,2	18,8	70,6	55,5	35,2	64,8	50,9	28,7	20,4	3,9
fino a 250 mgl €	6,40	+	41,2	100,0	173,8	11,5	0,0	100,0	6,6	9,4	84,9	0,2
fino a 250 mgl €	6,40	+	51,3	127,3	67,1	23,1	23,8	76,2	26,2	37,3	36,5	1,7

segue **Classifica delle Imprese Eccellenti al 2008 - Servizi**

CONDOTTA PATRIMONIALE E FINANZIARIA | I DATI SONO ESPRESI IN MIGLIAIA DI EURO

Pos. Macros. Cl. V.P. 2008	ISD 2008	Pos. Reg. V. A. 2008	Denominazione	Sede	Pr.	Attività economica	totale imprese imprese eccellenti
52	167	5337	Viola Srl	Villanovafranca	VS	Assistenza Sociale	
53	169	9922	Istituto Vittorio Alfieri	Nuoro	NU	Istruzione	
54	171	8334	Camper Go	Bari Sardo	OG	Bar, caffetterie, altri	
55	172	6541	Safis Srl	Cagliari	CA	Altri Servizi alle Imprese	
56	175	7292	Centro Medico Specialistico Srl	Terralba	OR	Altri Servizi alle Imprese - Servizi di reprografia	
57	178	4460	Tecont Piccola Srl	Ploaghe	SS	Informatica - Elaborazione e Banche Dati	
58	179	6948	Società Cooperativa Sociale Primavera Verde Srl	Orroli	CA	Assistenza Sociale	
59	185	5984	A.F.G.S. - F.Lli Piredda Srl	Tissi	SS	Trasporti Terrestri	
60	188	6763	Isola Rent Srl	Elmas	CA	Pubblicità	
61	196	4548	Angy Village Entertainment Angy	Assemini	CA	Bar, caffetterie, altri	
62	199	6041	Odontocentro 2F Srl	Cagliari	CA	Studi odontoiatrici	
63	200	4221	Cooperativa Sociale Gioia Srl	Orani	NU	Assistenza Sociale	
64	203	5256	Spazio Impresa Srl	Selargius	CA	Informatica - Elaborazione e Banche Dati	
65	206	6663	Sardinian Multi Sailing Service Srl	Cagliari	CA	Spettacolo	
66	207	4220	Cooperativa Sociale di Assistenza Srl	Bonarcado	OR	Assistenza Sociale	
67	208	6266	Agis-Cad Piccola Srl	San Sperate	CA	Architettura, Ingegneria e Studi Tecnici	
68	215	5862	Cooperativa Non Solo Mare Srl	Cagliari	CA	Noleggio Beni per uso Domestico	
69	216	6900	Servizi Aziendali Srl	Sassari	SS	Informatica - Varie	
70	218	6002	Cooperativa Sociale L'Orchidea	Abbasanta	OR	Mense	
71	219	5180	Fp Studio Srl	Sassari	SS	Informatica - Elaborazione e Banche Dati	
72	221	6594	Rinascita Srl	Samatzai	CA	Servizi di Pulizia e Disinfestazione	
73	222	4131	Ecocisto Srl	Barumini	VS	Smaltimento rifiuti	
74	229	8157	T Consulting	Olbia	OT	Informatica - Elaborazione e Banche Dati	
75	231	5824	Com.Pa.	Villasimius	CA	Informatica - Elaborazione e Banche Dati	
76	233	6378	Società Servizi d'Impresa srl	Quartucciu	CA	Consulenza Amministrativa Gestionale	
77	243	6294	Congregazione Figlie Immacolata	Alghero	SS	Assistenza Sociale	
78	252	8689	Job Coop Srl	Ardara	SS	Altri Servizi	
79	255	7110	Italfingest Consulting Srl	Cagliari	CA	Informatica - Elaborazione e Banche Dati	
80	258	4697	Sea Servizi Piccola Scrl	Sassari	SS	Servizi di Pulizia e Disinfestazione	
81	265	5668	Clover Srl	Sassari	SS	Informatica - Elaborazione e Banche Dati	
82	269	7245	Pelao Srl	Sassari	SS	Contabilità, Consulenza Societaria e Fiscale	
83	273	8393	M.C.G. Management Consulting Group	Sassari	SS	Informatica - Elaborazione e Banche Dati	
84	275	8943	C.S.T. Srl	Luogosanto	OT	Trasporti Terrestri	
85	278	8939	Millemiglia - Srl	Cabras	OR	Istruzione	
86	281	4562	Brigaglia Service Srl	Calangianus	OT	Informatica - Elaborazione e Banche Dati	
87	292	8050	Bar Caff Demontis Srl	Alghero	SS	Bar, caffetterie, altri	
88	294	5833	Real Property Researches Srl	Cagliari	CA	Altri Servizi alle Imprese	
89	296	5365	I.San Iniziative Sanitarie Srl	Olbia	OT	Attività dei Servizi Sanitari	
90	298	4429	Cuccureddus - Piccola Srl	Villasimius	CA	Biblioteche, musei e altre attività culturali	
91	299	9845	Radio Stella Piccola Società Coope Rativa	Selargius	CA	Spettacolo	
92	308	4930	Gi.C.R.A.	Jerzu	OG	Ristoranti	
93	311	3762	Cooperativa Sociale Celsia - Cooperativa a Respons	Zeddiani	OR	Assistenza Sociale	
94	312	8018	Baire Viaggi	Capoterra	CA	Agenzie di Viaggio	
95	313	4459	Centro Servizi Sulcis Iglesiasente Srl	Iglesias	CI	Contabilità, Consulenza Societaria e Fiscale	
96	315	6511	Ormeccio	Alghero	SS	Bar, caffetterie, altri	
97	316	5495	Anteros Società Cooperativa Social	Sinnai	CA	Istruzione	
98	317	8214	Il Castagneto Vacanze e Turismo	Tonara	NU	Ristoranti	
99	318	4684	Consorzio Autoscuole Riunite Sassari e Provincia	Sassari	SS	Istruzione	
100	322	7990	Partner'S Sales & Service Srl	Sassari	SS	Informatica - Manutenzione e Riparazione	
101	323	7877	World Games Srl	Sassari	SS	Attività ricreative	
102	324	6646	Consorzio Insieme	Cagliari	CA	Organizzazioni Associtative	

Classe Valore della Produzione 2008	ISD	Trend	Cash flow su Passività %	Cash flow op su Esigibilità %	Attivo corrente / Fatturato %	Passività a BT / Fatturato %	Attivo fisso / Capitale investito %	Attivo corr. / Capitale investito %	Passività a BT / Capitale investito %	Passività a MLT / Capitale investito %	Cap. netto / Capitale investito %	Leverage
	6,1		7,7	16,8	60,7	54,8	32,9	67,1	53,8	13,9	22,2	3,4
			37,5	61,3	46,2	25,8	26,7	73,3	39,3	14,8	38,6	1,6
fino a 250 mgl €	6,40	+	36,0	47,4	27,0	15,6	0,0	100,0	57,6	18,2	24,2	3,1
fino a 250 mgl €	6,33	+	400,0	400,0	95,0	5,0	9,5	90,5	4,8	0,0	90,5	0,1
fino a 250 mgl €	6,33	=	240,0	400,0	26,0	3,0	25,7	74,3	8,6	5,7	85,7	0,2
fino a 250 mgl €	6,33	+	98,1	173,8	58,5	28,1	17,5	82,5	39,6	29,2	30,5	2,3
fino a 250 mgl €	6,28	+	45,8	57,9	27,5	23,8	62,1	37,9	32,8	8,6	56,9	0,7
fino a 250 mgl €	6,28	+	75,9	86,6	68,9	65,0	35,4	64,6	61,0	7,2	31,8	2,1
fino a 250 mgl €	6,27	+	128,6	180,0	29,2	6,9	4,5	95,5	22,7	9,1	68,2	0,5
fino a 250 mgl €	6,11	+	85,7	139,7	63,2	30,1	39,9	60,1	28,6	16,3	54,7	0,8
fino a 250 mgl €	6,07	+	12,1	41,7	102,8	27,1	9,5	90,5	23,9	50,2	25,9	2,9
fino a 250 mgl €	6,00	+	170,0	191,4	68,8	33,8	10,8	89,2	43,8	4,9	51,4	0,9
fino a 250 mgl €	6,00	+	82,4	96,6	28,8	15,8	39,8	60,2	33,0	5,7	61,4	0,6
fino a 250 mgl €	6,00	+	38,7	92,3	39,9	13,1	0,0	100,0	32,9	45,6	21,5	3,6
fino a 250 mgl €	6,00	+	16,1	23,1	129,9	141,7	52,8	47,2	51,6	14,7	34,0	1,9
fino a 250 mgl €	6,00	=	23,7	25,5	67,3	139,1	64,4	35,6	73,6	1,4	25,0	3,0
fino a 250 mgl €	6,00	-	-44,4	-76,2	33,5	11,5	3,2	96,8	33,3	23,8	44,4	1,3
fino a 250 mgl €	6,00	+	29,2	30,7	49,5	47,2	32,1	67,9	64,7	3,2	32,1	2,1
fino a 250 mgl €	5,87	+	37,0	49,3	10,4	35,9	83,1	16,9	58,5	19,5	22,0	3,5
fino a 250 mgl €	5,83	-	16,1	20,3	64,8	106,2	71,2	28,8	47,1	7,4	45,5	1,2
fino a 250 mgl €	5,80	+	70,0	127,3	36,0	9,6	6,8	93,2	25,0	20,5	54,5	0,8
fino a 250 mgl €	5,80	+	28,0	71,7	47,5	33,1	78,2	21,8	15,2	22,8	61,9	0,6
fino a 250 mgl €	5,80	+	35,5	42,3	47,8	28,9	0,0	100,0	60,5	11,6	25,6	2,8
fino a 250 mgl €	5,80	+	59,6	88,6	28,6	17,9	34,1	65,9	41,2	20,0	38,8	1,6
fino a 250 mgl €	5,73	-	-102,4	-390,9	153,3	24,4	1,4	98,6	15,7	44,3	41,4	1,4
fino a 250 mgl €	5,69	+	11,4	27,8	99,4	32,3	30,0	70,0	22,8	21,5	55,3	0,8
fino a 250 mgl €	5,67	+	44,1	53,2	64,0	56,6	25,6	74,4	65,8	13,7	20,5	3,9
fino a 250 mgl €	5,60	-	25,0	41,7	8,0	9,6	63,0	37,0	44,4	29,6	24,1	3,1
fino a 250 mgl €	5,47	+	133,3	160,0	138,2	14,7	0,0	100,0	10,6	2,1	87,2	0,1
fino a 250 mgl €	5,45	-	31,6	42,9	29,8	26,9	50,0	50,0	45,2	16,1	38,7	1,6
fino a 250 mgl €	5,44	+	52,6	95,5	59,3	13,6	6,8	93,2	21,4	15,5	61,2	0,6
fino a 250 mgl €	5,33	=	30,9	46,5	108,3	85,7	56,0	44,0	34,9	15,6	49,5	1,0
fino a 250 mgl €	5,27	+	37,8	66,7	86,8	30,9	1,7	98,3	35,0	26,7	36,7	1,7
fino a 250 mgl €	5,22	+	70,0	80,0	124,1	83,3	14,1	85,9	57,7	6,4	35,9	1,8
fino a 250 mgl €	5,22	+	12,1	600,0	25,3	3,2	88,5	11,5	1,4	66,3	32,2	2,1
fino a 250 mgl €	5,17	+	43,8	59,5	120,0	82,2	20,6	79,4	54,4	16,2	29,4	2,4
fino a 250 mgl €	5,17	-	-70,5	-102,3	140,1	62,3	14,5	85,5	38,1	18,0	44,5	1,3
fino a 250 mgl €	5,09	+	32,1	44,2	3,1	40,6	94,8	5,2	67,5	1,3	31,2	2,2
fino a 250 mgl €	5,06	=	36,4	40,4	241,5	132,2	9,5	90,5	49,5	1,9	48,3	1,1
fino a 250 mgl €	5,06	+	40,3	66,3	5,3	45,5	93,9	6,1	53,1	19,0	27,9	2,6
fino a 250 mgl €	5,01	+	146,2	178,1	62,5	17,4	2,5	97,5	27,1	5,9	66,9	0,5
fino a 250 mgl €	5,00	+	111,1	142,9	170,6	41,2	9,4	90,6	21,9	6,3	75,0	0,4
fino a 250 mgl €	4,89	+	16,2	21,3	113,7	56,2	0,0	100,0	49,4	10,5	39,7	1,5
fino a 250 mgl €	4,89	+	26,4	76,3	60,7	15,7	0,7	99,3	25,7	48,6	25,7	2,9
fino a 250 mgl €	4,89	+	41,5	52,6	23,2	21,5	32,8	67,2	62,3	4,9	32,8	2,1
fino a 250 mgl €	4,89	+	-0,2	7,5	153,0	72,6	65,7	34,3	16,3	45,2	38,5	1,6
fino a 250 mgl €	4,86	+	42,9	45,7	53,7	21,3	19,3	80,7	32,1	0,0	67,0	0,5
fino a 250 mgl €	4,85	+	61,3	84,6	25,0	18,6	20,5	79,5	59,1	11,4	29,5	2,4
fino a 250 mgl €	4,80	-	72,4	95,5	124,7	24,7	1,8	98,2	19,5	6,2	74,3	0,3
fino a 250 mgl €	4,80	-	16,0	27,4	26,9	39,6	74,4	25,6	37,7	26,9	35,0	1,8
fino a 250 mgl €	4,76	+	84,6	89,7	67,9	48,1	26,7	73,3	52,0	0,0	46,7	1,1
fino a 250 mgl €	4,76	-	126,2	129,5	11,8	24,8	63,3	36,7	77,2	0,0	22,8	3,4
fino a 250 mgl €	4,73	+	104,7	104,7	486,5	173,0	3,2	96,8	34,4	0,0	65,6	0,5

segue **Classifica delle Imprese Eccellenti al 2008 - Servizi**

CONDOTTA PATRIMONIALE E FINANZIARIA | I DATI SONO ESPRESSI IN MIGLIAIA DI EURO

Pos. Macros. Cl. V.P. 2008	Pos. ISD Macros. 2008	Pos. Reg. V. A. 2008	Denominazione	Sede	Pr.	Attività economica	totale imprese imprese eccellenti
103	327	6153	Studio 3000 Srl	Oristano	OR	Architettura, Ingegneria e Studi Tecnici	
104	336	7978	L.E.F.E. Trsporti Srl	Quartu Sant'Elena	CA	Trasporti Terrestri	
105	337	6874	Studio Informatico Contabile Srl	Oristano	OR	Informatica - Elaborazione e Banche Dati	
106	338	7669	Cooperativa Sociale Italia 90 Srl	Seulo	CA	Assistenza Sociale	
107	341	5161	Sarbe Servizi Srl	Macomer	NU	Informatica - Elaborazione e Banche Dati	
108	342	7884	Bahia Srl.	Arzachena	OT	Alberghi	
109	343	5191	Topasio Srl	Elmas	CA	Consulenza Amministrativa Gestionale	
110	344	6675	Eldati Srl	Sassari	SS	Informatica - Elaborazione e Banche Dati	
111	347	8086	Touché - Creative Business Solutions Srl	Cagliari	CA	Pubblicità	
112	349	6760	Intrapresa Consulting Srl	Olbia	OT	Informatica - Elaborazione e Banche Dati	
113	354	5869	APEC - Agenzia Petrolio Energia e Calore Srl	Sassari	SS	Consulenza Amministrativa Gestionale	
114	356	8326	Radio Zero	Sassari	SS	Spettacolo	
115	358	5715	G. Fulgheri Piccola Srl	Villacidro	VS	Spettacolo	
116	360	8351	G.M.T. Sport Service Piccola Srl	Sant'Antioco	CI	Sport	
117	361	8074	Sa Ventana	Arzachena	OT	Gestione Infrastrutture per i Trasporti	
118	367	6098	Info Services Piccola Srl	Iglesias	CI	Informatica - Varie	
119	369	6946	Billy - Società Cooperativa Sociale Srl	Bortigali	NU	Assistenza Sociale	
120	375	6854	Fox Srl	Loiri Porto San Paolo	OT	Bar, caffetterie, altri	
121	376	8056	Xavier Srl	Sassari	SS	Informatica - Manutenzione e Riparazione	
122	378	5309	Fanciulli International Transport - F.I.T. Srl	Olbia	OT	Trasporti - Attività Varie	
123	385	5873	Fiscom Srl	Alghero	SS	Informatica - Elaborazione e Banche Dati	
124	387	6981	Accountancy Enterprise Service Srl	Sassari	SS	Informatica - Elaborazione e Banche Dati	
1	1	1587	2M Progetti Srl	Cagliari	CA	Informatica - Software	
2	2	4207	L'Idea Società Cooperativa Sociale	Gonnesa	CI	Assistenza Sociale	
3	3	2291	Nuove Idee Società Cooperativa Sociale Srl	Tula	SS	Sport	
4	4	1680	Team Services Srl	Sassari	SS	Servizi di Pulizia e Disinfestazione	
5	5	1100	Shardana Srl.	Sassari	SS	Servizi di Pulizia e Disinfestazione	
6	6	2449	Soft Fobia Srl	Cagliari	CA	Informatica - Varie	
7	8	3647	Cooperativa Sociale Fantaghirò	Sanluri	VS	Assistenza Sociale	
8	12	4793	Albino Marras Assistenza Tecnica Srl	Carbonia	CI	Informatica - Manutenzione e Riparazione	
9	14	6342	Abilteco Srl	Santadi	CI	Noleggio Macchinari	
10	17	3794	Gabemar Srl - Panino Giusto	Arzachena	OT	Bar, caffetterie, altri	
11	19	4610	L'Orizzonte Srl	Sassari	SS	Ristoranti	
12	21	4363	Averfin Srl	Sant'Antioco	CI	Ristoranti	
13	22	5784	Futuri Orizzonti Società Cooperativa Sociale	Iglesias	CI	Assistenza Sociale	
14	24	2691	Osra Sardegna Srl	Sassari	SS	Informatica - Elaborazione e Banche Dati	
15	31	2838	Sardacall Srl	Cagliari	CA	Altri Servizi alle Imprese - Call Center	
16	32	5728	Ideaazienda Srl	Cagliari	CA	Consulenza Amministrativa Gestionale	
17	36	2435	Ucnet Srl	Elmas	CA	Informatica - Varie	
18	37	2199	Adalia Iva Sociale Srl	Cabras	OR	Assistenza Sociale	
19	38	2611	Tecninform Srl	Cagliari	CA	Informatica - Elaborazione e Banche Dati	
20	40	2053	Campeggio - Villaggio Sos Flores - Srl	Cagliari	CA	Villaggi Turistici, Campeggi e Agriturismo	
21	44	2166	Radio Diagnostica Srl	Sassari	SS	Studi medici	
22	46	1150	Cooperativa Sardamar	Arzachena	OT	Movimentazione Merci e Magazzinaggio	
23	48	3055	Golden Gate Società Cooperativa	Bortigadas	OT	Alberghi	
24	49	8544	Obiettivo Vacanza M.S. Srl	San Teodoro	OT	Villaggi Turistici, Campeggi e Agriturismo	
25	53	1364	Servizi Integrati Commerciali Srl	Selargius	CA	Consulenza Amministrativa Gestionale	
26	57	3535	Montiruju Service Piccola Srl	Santa Maria Coghinas	SS	Alberghi	
27	61	1554	Servizi Vigilanza Porto Rotondo	Olbia	OT	Servizi di Investigazione e Vigilanza	
28	64	2797	La Magia Srl	Olbia	OT	Bar, caffetterie, altri	

Classe Valore della Produzione 2008	ISD	Trend	Cash flow su Passività %	Cash flow op su Esigibilità %	Attivo corrente / Fatturato %	Passività a BT / Fatturato %	Attivo fisso / Capitale investito %	Attivo corr. / Capitale investito %	Passività a BT / Capitale investito %	Passività a MLT / Capitale investito %	Cap. netto / Capitale investito %	Leverage
	6,1		7,7	16,8	60,7	54,8	32,9	67,1	53,8	13,9	22,2	3,4
			37,5	61,3	46,2	25,8	26,7	73,3	39,3	14,8	38,6	1,6
fino a 250 mgl €	4,72	+	71,0	83,2	155,7	117,1	7,9	92,1	69,3	8,2	22,1	3,5
fino a 250 mgl €	4,67	+	40,0	280,0	64,3	7,1	4,3	95,7	10,6	63,8	27,7	2,7
fino a 250 mgl €	4,61	+	77,3	129,6	70,8	25,5	7,4	92,6	33,3	21,0	43,2	1,3
fino a 250 mgl €	4,60	+	28,6	33,3	18,0	12,0	18,2	81,8	54,5	9,1	36,4	1,8
fino a 250 mgl €	4,56	-	-78,8	-114,3	50,8	26,9	0,0	100,0	53,0	25,8	19,7	4,0
fino a 250 mgl €	4,54	+	34,0	450,0	12,8	6,0	87,3	12,7	6,0	73,1	20,1	3,9
fino a 250 mgl €	4,53	+	65,3	75,6	66,8	37,3	17,4	82,6	46,1	7,3	46,6	1,1
fino a 250 mgl €	4,53	+	33,3	69,2	63,2	13,7	6,3	93,8	20,3	21,9	59,4	0,7
fino a 250 mgl €	4,50	+	44,2	53,6	49,5	32,2	15,9	84,1	54,8	6,3	39,7	1,5
fino a 250 mgl €	4,50	+	75,7	126,1	65,0	19,7	26,2	73,8	22,3	13,6	63,1	0,6
fino a 250 mgl €	4,47	+	17,2	39,1	45,9	40,6	71,6	28,4	25,1	32,0	43,3	1,3
fino a 250 mgl €	4,45	+	25,0	28,2	105,7	73,6	22,2	77,8	54,2	1,4	44,4	1,3
fino a 250 mgl €	4,44	+	5,1	8,2	95,3	164,7	56,8	43,2	74,7	4,3	20,8	3,8
fino a 250 mgl €	4,43	+	116,7	350,0	16,4	3,6	10,0	90,0	20,0	40,0	30,0	2,0
fino a 250 mgl €	4,40	+	18,6	19,0	123,5	113,7	23,2	76,8	70,7	1,2	28,0	2,6
fino a 250 mgl €	4,33	+	14,7	23,1	96,6	58,4	13,1	86,9	52,5	23,2	24,2	3,1
fino a 250 mgl €	4,33	+	115,4	250,0	82,4	8,8	3,4	96,6	10,3	12,1	75,9	0,3
fino a 250 mgl €	4,27	+	629,4	713,3	74,6	8,9	6,7	93,3	11,1	1,5	87,4	0,1
fino a 250 mgl €	4,22	+	20,6	60,0	28,0	28,0	70,6	29,4	29,4	37,3	33,3	2,0
fino a 250 mgl €	4,22	-	3,7	4,3	136,8	112,3	16,8	83,2	68,3	4,5	27,2	2,7
fino a 250 mgl €	4,13	+	47,6	81,6	85,3	26,6	33,7	66,3	20,7	13,6	66,3	0,5
fino a 250 mgl €	4,11	-	29,7	64,6	170,1	71,6	50,6	49,4	20,8	18,6	60,6	0,7
250 mgl -1 mln €	10,00	=	142,3	156,6	30,2	14,7	10,5	89,5	43,6	4,4	52,0	0,9
250 mgl -1 mln €	10,00	=	89,3	102,0	39,0	15,6	3,9	96,1	38,3	5,5	56,3	0,8
250 mgl -1 mln €	10,00	=	65,2	94,6	31,4	13,3	15,7	84,3	35,6	16,1	47,9	1,1
250 mgl -1 mln €	10,00	=	37,7	43,0	39,0	29,2	5,3	94,7	71,0	5,0	24,4	3,1
250 mgl -1 mln €	10,00	=	31,9	38,3	38,3	28,7	14,9	85,1	63,9	11,4	24,7	3,0
250 mgl -1 mln €	9,78	+	69,3	71,2	78,1	46,4	4,4	95,6	56,7	1,1	42,0	1,4
250 mgl -1 mln €	9,51	+	185,7	231,4	80,4	12,5	1,7	98,3	15,3	3,1	81,7	0,2
250 mgl -1 mln €	9,11	-	30,1	35,9	40,3	25,8	11,5	88,5	56,6	8,0	34,5	1,9
250 mgl -1 mln €	9,02	-	11,7	32,4	40,4	26,8	51,1	48,9	32,4	37,9	29,2	2,4
250 mgl -1 mln €	8,89	-	162,7	350,0	11,3	4,4	42,3	57,7	22,8	25,2	52,8	0,9
250 mgl -1 mln €	8,89	+	51,3	95,3	40,8	26,1	33,5	66,5	42,5	34,5	23,0	3,3
250 mgl -1 mln €	8,76	-	48,0	53,7	26,1	26,7	56,9	43,1	44,0	3,2	52,3	0,9
250 mgl -1 mln €	8,71	+	51,7	66,2	28,5	22,0	17,9	82,1	63,4	16,1	20,5	3,9
250 mgl -1 mln €	8,67	=	14,6	25,0	43,6	21,9	10,9	89,1	44,8	22,4	32,8	2,1
250 mgl -1 mln €	8,44	+	155,5	182,0	50,0	27,1	9,3	90,7	49,1	7,5	43,4	1,3
250 mgl -1 mln €	8,44	=	113,4	117,9	75,2	49,3	5,3	94,7	62,1	2,5	35,4	1,8
250 mgl -1 mln €	8,44	+	56,4	140,9	84,4	35,3	19,4	80,6	33,7	46,9	19,6	4,1
250 mgl -1 mln €	8,44	+	45,1	65,6	34,7	21,1	21,5	78,5	47,7	20,5	32,3	2,1
250 mgl -1 mln €	8,44	+	25,1	42,2	62,5	37,0	26,6	73,4	43,5	25,1	31,6	2,2
250 mgl -1 mln €	8,36	-	65,6	70,6	32,7	32,9	46,2	53,8	54,0	3,8	42,1	1,4
250 mgl -1 mln €	8,27	=	61,7	257,5	34,7	10,9	60,3	39,7	12,4	39,5	47,9	1,1
250 mgl -1 mln €	8,22	+	85,4	179,6	28,5	5,6	27,6	72,4	14,4	15,8	70,1	0,4
250 mgl -1 mln €	8,20	-	29,7	30,9	25,8	28,5	43,7	56,3	62,2	2,6	35,2	1,8
250 mgl -1 mln €	8,18	=	47,1	50,0	1,1	6,1	91,9	8,1	43,2	2,7	54,1	0,9
250 mgl -1 mln €	8,09	-	40,9	52,7	40,9	25,9	2,9	97,1	61,4	16,0	22,5	3,4
250 mgl -1 mln €	8,00	+	124,1	152,2	23,1	12,4	34,4	65,6	35,4	7,2	56,9	0,7
250 mgl -1 mln €	8,00	-	129,9	239,5	38,9	13,3	19,8	80,2	27,5	22,7	49,5	1,0
250 mgl -1 mln €	7,91	-	50,0	54,2	8,5	23,3	93,5	6,5	17,6	0,9	81,5	0,2

segue **Classifica delle Imprese Eccellenti al 2008 - Servizi**

CONDOTTA PATRIMONIALE E FINANZIARIA | I DATI SONO ESPRESI IN MIGLIAIA DI EURO

Pos. Macros. Cl. V.P. 2008	Pos. ISD Macros. 2008	Pos. Reg. V. A. 2008	Denominazione	Sede	Pr.	Attività economica	totale imprese imprese eccellenti
29	66	1231	M.G.L. Informatica Srl	Sestu	CA	Informatica - Elaborazione e Banche Dati	
30	67	3809	Sant'Andrea Frius Piccola Srl	Sant'Andrea Frius	CA	Assistenza Sociale	
31	68	3420	Cooperativa Solidarietà Srl	Bitti	NU	Assistenza Sociale	
32	70	1803	Paulotto Project Management Srl	Sassari	SS	Informatica - Elaborazione e Banche Dati	
33	72	2930	Tre Stelle Srl	Santa Giusta	OR	Servizi di Pulizia e Disinfestazione	
34	76	3274	3 C Lab Srl	Pula	CA	Informatica - Software	
35	84	6836	Tomagi Srl	Pula	CA	Ristoranti	
36	87	3302	L'Oleandro Cooperativa Sociale	Torpè	NU	Assistenza Sociale	
37	89	2111	Itas Marine Srl	La Maddalena	OT	Gestione Infrastrutture per i Trasporti	
38	92	3140	By Holiday Srl	Palau	OT	Alberghi	
39	95	2026	Porta Aperta - Srl	Valledoria	SS	Attività dei Servizi Sanitari	
40	97	1427	Sirone - Società Cooperativa Sociale Srl	Suni	OR	Assistenza Sociale	
41	99	3599	Acquarius	Villasimius	CA	Ristoranti	
42	100	2019	Medistar Sardinia Srl	Sarroch	CA	Trasporti Marittimi	
43	101	1292	Cooperativa Cop.Tur. Srl	Pula	CA	Villaggi Turistici, Campeggi e Agriturismo	
44	109	6365	Bertoleoni Srl	Loiri Porto San Paolo	OT	Bar, caffetterie, altri	
45	112	1695	Cooperativa Sociale Il Gabbiano Srl	San Sperate	CA	Istruzione	
46	113	2722	Cooperativa Sociale Domus Donna Onlus	Cagliari	CA	Assistenza Sociale	
47	114	2209	Alberghiera Sa Conca Srl	Arzachena	OT	Alberghi	
48	115	4045	M.P.M. Srl	Olbia	OT	Bar, caffetterie, altri	
49	118	6261	La Scogliera Srl	Seneghe	OR	Alberghi	
50	119	5409	Planet Viaggi Srl	Carbonia	CI	Agenzie di Viaggio	
51	123	3869	Giorico Trasporti Srl	Sassari	SS	Trasporti Terrestri	
52	127	4871	Almar	Tortoli'	OG	Ristoranti	
53	128	3708	Fa.Si. Pasticceria Artigiana Fa.Si.	Monerrato	CA	Bar, caffetterie, altri	
54	133	2447	Camping San Teodoro La Cinta Srl	San Teodoro	OT	Villaggi Turistici, Campeggi e Agriturismo	
55	138	1421	Serenissima - Società Cooperativa Sociale Srl	Ossi	SS	Assistenza Sociale	
56	142	3124	Keynes Srl	Sassari	SS	Informatica - Elaborazione e Banche Dati	
57	146	5508	Ctr Noesis Srl	Cagliari	CA	Assistenza Sociale	
58	148	2229	Laboratori Clinical'S Srl	Alghero	SS	Attività dei Servizi Sanitari	
59	149	3364	Digitabile - Iva Sociale Onlus	Oristano	OR	Assistenza Sociale	
60	152	1934	Laura Srl	Quartu Sant'Elena	CA	Altri Servizi alle Imprese - Testi e traduzioni	
61	154	3227	Luoghi Comuni Srl	Birori	NU	Assistenza Sociale	
62	155	4439	Il Giardino del Ghiottone Srl	Cagliari	CA	Ristoranti	
63	156	3409	Cooperativa Consorzio delle Bocche Srl	Santa Teresa Gallura	OT	Trasporti Marittimi	
64	157	2294	Laboratorio Srl	Uta	CA	Assistenza Sociale	
65	159	3598	Serv. Int. Srl Servizi Integrati alle Imprese	Cagliari	CA	Consulenza Amministrativa Gestionale	
66	160	2968	Genesi Srl	Quartu Sant'Elena	CA	Spettacolo	
67	161	1775	La Terza Srl	Cagliari	CA	Informatica - Elaborazione e Banche Dati	
68	168	1272	Studio E.K.T. Dott. S. Mele Srl	Olbia	OT	Attività dei Servizi Sanitari	
69	174	2338	Coop. Servizi e Trasporti S. Anna Arresi Srl	Sant'Anna Arresi	CI	Assistenza Sociale	
70	181	2482	So.Ge.Tur. Srl	Sassari	SS	Bar, caffetterie, altri	
71	182	4591	Gi Esse Trasporti Srl	Arzachena	OT	Trasporti Terrestri	
72	184	3963	Costruzioni Navali Cantieri del Sole di Montis S.	Cagliari	CA	Gestione Infrastrutture per i Trasporti	
73	187	3556	Enco Service Srl	Cagliari	CA	Architettura, Ingegneria e Studi Tecnici	
74	189	1609	I Maggio Srl	Siniscola	NU	Alberghi e Ristoranti	
75	190	5148	Gourmet Uno Srl	Villacidro	VS	Ristoranti	
76	191	2280	La Coccinella Società Cooperativa Sociale Srl	Tempio Pausania	OT	Assistenza Sociale	
77	192	4244	Centro Benessere Thalassos	Quartu Sant'Elena	CA	Centri benessere e stabilimenti termali	
78	194	1304	Cooperativa Sociale Carbonia Futura Srl.	Carbonia	CI	Assistenza Sociale	
79	195	5519	Lo Scorfano Allegro Srl	Golfo Aranci	OT	Bar, caffetterie, altri	

Classe Valore della Produzione 2008	ISD	Trend	Cash flow su Passività %	Cash flow op su Esigibilità %	Attivo corrente / Fatturato %	Passività a BT / Fatturato %	Attivo fisso / Capitale investito %	Attivo corr. / Capitale investito %	Passività a BT / Capitale investito %	Passività a MLT / Capitale investito %	Cap. netto / Capitale investito %	Leverage
	6,1		7,7	16,8	60,7	54,8	32,9	67,1	53,8	13,9	22,2	3,4
			37,5	61,3	46,2	25,8	26,7	73,3	39,3	14,8	38,6	1,6
250 mgl -1 mln €	7,87	=	118,9	378,2	46,9	8,1	2,1	97,9	16,9	36,8	46,6	1,2
250 mgl -1 mln €	7,87	+	61,8	75,0	31,2	21,5	3,6	96,4	66,7	14,3	21,4	3,8
250 mgl -1 mln €	7,87	+	46,0	67,4	41,3	16,9	0,9	99,1	40,6	18,9	40,6	1,5
250 mgl -1 mln €	7,78	+	122,5	141,8	50,9	33,1	10,0	90,0	58,5	8,7	33,1	2,0
250 mgl -1 mln €	7,78	+	17,4	31,8	42,0	21,2	12,7	87,3	44,0	28,7	27,3	2,7
250 mgl -1 mln €	7,78	+	32,8	48,8	33,7	15,5	1,1	98,9	45,6	18,9	34,4	1,9
250 mgl -1 mln €	7,56	+	72,5	145,5	9,0	7,9	60,9	39,1	34,4	28,1	37,5	1,7
250 mgl -1 mln €	7,45	+	30,3	60,9	46,1	16,3	3,7	96,3	34,1	31,9	33,3	2,0
250 mgl -1 mln €	7,39	+	90,0	126,7	72,3	45,7	22,9	77,1	48,7	14,8	36,5	1,7
250 mgl -1 mln €	7,39	+	72,7	85,7	7,2	11,7	69,7	30,3	49,7	7,1	43,2	1,3
250 mgl -1 mln €	7,34	+	-15,6	-10,8	46,6	24,1	13,8	86,2	44,6	15,1	40,1	1,5
250 mgl -1 mln €	7,33	=	123,3	235,1	55,5	12,1	1,9	98,1	21,3	19,1	59,3	0,7
250 mgl -1 mln €	7,33	+	74,1	184,8	11,9	8,7	69,0	31,0	22,8	33,1	43,4	1,3
250 mgl -1 mln €	7,33	+	30,4	37,8	82,7	61,5	12,1	87,9	65,3	15,1	19,7	4,1
250 mgl -1 mln €	7,33	-	30,8	37,5	27,4	34,1	46,3	53,7	66,8	13,9	18,9	4,3
250 mgl -1 mln €	7,22	-	37,5	121,2	18,7	12,3	68,6	31,4	20,8	39,6	39,0	1,5
250 mgl -1 mln €	7,11	+	107,6	210,3	46,6	11,5	2,8	97,2	24,0	22,6	53,7	0,9
250 mgl -1 mln €	7,11	-	20,5	21,6	188,7	245,4	39,7	60,3	78,5	0,7	20,8	3,8
250 mgl -1 mln €	7,07	=	29,1	63,8			68,6	31,4	39,5	31,4	29,1	2,4
250 mgl -1 mln €	6,95	-	52,4	93,8	24,9	31,8	62,3	37,7	48,1	28,7	22,8	3,4
250 mgl -1 mln €	6,89	+	129,7	156,3	27,0	11,4	32,1	67,9	28,6	4,5	66,1	0,5
250 mgl -1 mln €	6,89	+	7,9	200,0	31,5	3,4	33,5	66,5	7,1	60,7	32,1	2,1
250 mgl -1 mln €	6,89	-	27,1	43,6	33,2	28,8	41,6	58,4	50,6	26,0	22,7	3,4
250 mgl -1 mln €	6,87	+	31,3	41,7	9,8	13,5	67,5	32,5	45,0	15,0	38,8	1,5
250 mgl -1 mln €	6,83	-	113,5	214,3	26,4	8,6	48,8	51,2	16,7	14,3	69,0	0,4
250 mgl -1 mln €	6,78	-	35,5	91,1	40,8	13,4	36,4	63,6	20,9	26,2	53,1	0,9
250 mgl -1 mln €	6,67	+	7,4	15,9	33,0	45,1	61,0	39,0	53,3	25,3	21,5	3,7
250 mgl -1 mln €	6,67	+	21,0	24,0	76,1	43,9	13,6	86,4	49,8	2,6	47,9	1,1
250 mgl -1 mln €	6,60	-	112,5	121,3	58,3	28,3	0,0	100,0	48,6	3,8	47,0	1,1
250 mgl -1 mln €	6,58	+	88,4	205,8	42,7	15,0	56,1	43,9	15,4	20,4	64,3	0,6
250 mgl -1 mln €	6,58	+	46,2	60,0	76,4	79,8	49,2	50,8	53,0	15,9	31,1	2,2
250 mgl -1 mln €	6,50	+	64,8	85,0	53,9	26,4	12,0	88,0	43,2	10,6	46,2	1,2
250 mgl -1 mln €	6,50	+	26,0	54,5	68,3	30,1	26,4	73,6	32,5	29,9	37,4	1,7
250 mgl -1 mln €	6,50	+	12,5	28,9	4,8	10,1	79,1	20,9	44,2	30,2	24,4	3,0
250 mgl -1 mln €	6,50	-	31,4	31,8	23,2	30,9	51,4	48,6	64,9	0,7	34,1	1,9
250 mgl -1 mln €	6,50	-	11,7	16,9	21,8	13,5	3,1	96,9	60,2	18,4	20,4	3,9
250 mgl -1 mln €	6,45	+	122,2	235,5	93,2	37,1	13,3	86,7	34,4	30,7	34,8	1,9
250 mgl -1 mln €	6,44	+	42,7	64,2	19,3	23,3	58,9	41,1	49,6	23,7	27,0	2,7
250 mgl -1 mln €	6,44	-	3,1	79,3	51,3	11,5	22,6	77,4	17,4	27,4	55,2	0,8
250 mgl -1 mln €	6,33	+	34,3	43,2	78,1	38,9	1,2	98,8	49,2	12,3	38,5	1,6
250 mgl -1 mln €	6,28	+	41,1	65,5	34,3	20,3	21,1	78,9	46,7	25,0	29,4	2,4
250 mgl -1 mln €	6,17	+	8,9	14,8	23,0	12,4	21,1	78,9	42,6	23,7	33,3	2,0
250 mgl -1 mln €	6,11	+	62,8	136,2	74,2	21,2	16,3	83,7	24,0	27,4	49,0	1,0
250 mgl -1 mln €	6,11	-	39,4	46,7	34,0	36,5	51,1	48,9	52,4	7,4	39,7	1,5
250 mgl -1 mln €	6,09	+	62,6	75,2	44,0	23,2	16,9	83,1	43,8	8,2	47,9	1,1
250 mgl -1 mln €	6,07	-	58,8	106,8	27,3	19,6	66,2	33,8	24,3	19,8	55,7	0,8
250 mgl -1 mln €	6,06	+	32,1	35,9	16,3	14,0	33,6	66,4	56,9	4,4	38,7	1,6
250 mgl -1 mln €	6,06	+	78,4	149,2	72,6	12,7	1,7	98,3	17,2	15,2	67,6	0,5
250 mgl -1 mln €	6,06	-	12,2	88,2	59,5	28,7	79,4	20,6	9,9	60,7	29,4	2,4
250 mgl -1 mln €	6,06	-	45,7	81,7	36,4	18,2	15,0	85,0	42,4	32,8	24,8	3,0
250 mgl -1 mln €	6,06	+	36,3	55,8	36,9	39,5	50,5	49,5	53,1	21,4	25,0	3,0

segue **Classifica delle Imprese Eccellenti al 2008 - Servizi**

CONDOTTA PATRIMONIALE E FINANZIARIA | I DATI SONO ESPRESI IN MIGLIAIA DI EURO

Pos. ISD Macros. Cl. V.P. 2008	Pos. ISD Macros. 2008	Pos. Reg. V. A. 2008	Denominazione	Sede	Pr.	Attività economica	totale imprese imprese eccellenti
80	197	3090	Luxury Charter Of Sardinia Srl	Arzachena	OT	Noleggio Autovetture	
81	198	6073	Rinnovata Taverna Bellieni Srl.	Sassari	SS	Bar, caffetterie, altri	
82	202	3752	Bestravel	Teulada	CA	Trasporti Terrestri	
83	204	2577	Acli Service Sardegna Srl	Cagliari	CA	Contabilità, Consulenza Societaria e Fiscale	
84	205	2962	Over Slot Srl	Olbia	OT	Noleggio Beni per uso Domestico	
85	212	3759	Gestione Servizi Amministrativi Srl	Sassari	SS	Informatica - Software	
86	213	4261	Campus Service Srl	Oristano	OR	Consulenza Amministrativa Gestionale	
87	214	1504	Gruppo Ormeggiatori Portovesme - Sant'Antioco - Ca	Portoscuso	CI	Gestione Infrastrutture per i Trasporti	
88	217	1545	E.D.A. Srl	Tempio Pausania	OT	Informatica - Elaborazione e Banche Dati	
89	223	4164	Centro di Revisione Magneti Marelli Nuoro	Nuoro	NU	Collaudi e Analisi Tecniche	
90	224	3931	Aticom	Cagliari	CA	Informatica - Consulenza	
91	226	2416	Tony'S Srl	Sassari	SS	Ristoranti	
92	227	2854	Antonio Pirina Srl	Arzachena	OT	Servizi di Pulizia e Disinfestazione	
93	228	2861	Piccola Cooperativa Sociale Millepi Edi Scrl	Sant'Antioco	CI	Assistenza Sociale	
94	230	1849	Cooperativa Servizi Sociali Primavera Scrl	Orgosolo	NU	Assistenza Sociale	
95	234	9122	Consorzio Marittimo Ogliastra Scrl	Tortoli'	OG	Trasporti Marittimi	
96	235	1532	E-Res Srl	Cagliari	CA	Sondaggi e Studi di Mercato	
97	236	2045	Sistema Turistico Locale Territoriale - Gallura	Arzachena	OT	Sondaggi e Studi di Mercato	
98	237	1957	World Transport Srl	Iglesias	CI	Trasporti Terrestri	
99	239	5048	Nord System Srl	Sassari	SS	Informatica - Manutenzione e Riparazione	
100	240	1907	Stabilimento Balneare D'Aquila Srl	Cagliari	CA	Attività ricreative	
101	241	1634	Hotel La Margherita Srl	Alghero	SS	Alberghi	
102	242	1927	Tecnolav Engineering Srl	Cagliari	CA	Architettura, Ingegneria e Studi Tecnici	
103	246	5705	Enneelle Eventi & Produzioni Tv Srl	Cagliari	CA	Spettacolo	
104	247	2769	Coopservi San Sperate Scrl	San Sperate	CA	Bar, caffetterie, altri	
105	248	1952	Contemar Srl	La Maddalena	OT	Trasporti - Attività Varie	
106	250	2557	Immobiliare Monte Ladu	Olbia	OT	Ristoranti	
107	253	7627	GEP Srl	Cagliari	CA	Bar, caffetterie, altri	
108	256	6413	P.D. Gestioni Srl In Acronimo "P."	Arzachena	OT	Bar, caffetterie, altri	
109	261	1184	In.Ser. - Società Cooperativa Soci	Olbia	OT	Attività dei Servizi Sanitari	
110	262	2791	Cooperativa Sociale Mondo Nuovo Scrl	Cabras	OR	Assistenza Sociale	
111	266	2269	Work Safety Training Italia Srl	Nuoro	NU	Istruzione	
112	267	4404	La Capannaccia Srl	Palau	OT	Ristoranti	
113	270	3907	C.D.R. Centro per la Diagnosi e la Ricerca Srl	Cagliari	CA	Altri Servizi alle Imprese	
114	271	3781	Cooperativa Funtana Scrl	Oschiri	OT	Assistenza Sociale	
115	272	6849	Tartaruga	Budoni	OT	Villaggi Turistici, Campeggi e Agriturismo	
116	276	5614	Cincotta Feederferry Srl	Cagliari	CA	Gestione Infrastrutture per i Trasporti	
117	277	1692	Trasporti Mesu E Rios Piccola Scrl	Ozieri	SS	Trasporti Terrestri	
118	282	1898	Cooperativa Sacro Cuore Scrl	Oristano	OR	Movimentazione Merci e Magazzinaggio	
119	283	4301	Gestione Impresa Srl	Sestu	CA	Ricerca e Sviluppo	
120	284	4030	Deaddis Piccola Scrl	Sedini	SS	Servizi di Pulizia e Disinfestazione	
121	286	2529	Bimbo Club Scrl	Tortoli'	OG	Assistenza Sociale	
122	287	335	Amal Srl	Oristano	OR	Spettacolo	
123	288	3763	Marine Oristanesi Servizi Portuali per Il Turismo	Oristano	OR	Gestione Infrastrutture per i Trasporti	
124	289	3951	Centro Ristoro Mesu e Rios Piccola Scrl	Ozieri	SS	Bar, caffetterie, altri	
125	295	1577	Aurora Società Cooperativa Sociale Scrl	Valledoria	SS	Assistenza Sociale	
126	300	5473	Commerciale Milia	Quartu Sant'Elena	CA	Ristoranti	
127	301	2497	Cooperativa Sociale Les Delices Scrl	Buddusò	OT	Assistenza Sociale	
128	303	2118	Il Sogno - Piccola Scrl	Sassari	SS	Spettacolo	
129	304	5966	L.A.P. Srl	Porto Torres	SS	Attività dei Servizi Sanitari	
130	309	1523	V.E.C.Tra. Trasporti Srl	Uta	CA	Trasporti Terrestri	

Classe Valore della Produzione 2008	ISD	Trend	Cash flow su Passività %	Cash flow op su Esigibilità %	Attivo corrente / Fatturato %	Passività a BT / Fatturato %	Attivo fisso / Capitale investito %	Attivo corr. / Capitale investito %	Passività a BT / Capitale investito %	Passività a MLT / Capitale investito %	Cap. netto / Capitale investito %	Leverage
	6,1		7,7	16,8	60,7	54,8	32,9	67,1	53,8	13,9	22,2	3,4
			37,5	61,3	46,2	25,8	26,7	73,3	39,3	14,8	38,6	1,6
250 mgl -1 mln €	6,00	+	16,0	33,8	70,9	24,1	1,4	98,6	33,5	34,4	32,1	2,1
250 mgl -1 mln €	6,00	+	65,6	79,8	26,1	27,4	38,9	61,1	64,1	9,2	26,7	2,7
250 mgl -1 mln €	6,00	+	12,4	16,7	56,9	56,5	20,8	79,2	78,6	1,1	20,0	4,0
250 mgl -1 mln €	6,00	+	75,6	101,4	80,2	49,6	5,9	94,1	58,2	19,7	22,2	3,5
250 mgl -1 mln €	6,00	+	8,8	21,3	116,5	60,4	31,5	68,5	35,5	33,1	31,5	2,2
250 mgl -1 mln €	5,89	+	79,4	139,3	128,5	24,1	10,7	89,3	16,8	9,9	73,4	0,4
250 mgl -1 mln €	5,89	+	18,1	21,7	84,7	61,6	28,2	71,8	52,2	8,3	39,2	1,5
250 mgl -1 mln €	5,89	+	39,3	206,6	31,0	11,4	66,4	33,6	12,4	52,4	35,2	1,8
250 mgl -1 mln €	5,83	+	87,1	573,8	82,5	10,1	52,9	47,1	5,8	32,0	62,3	0,6
250 mgl -1 mln €	5,78	+	110,9	228,9	42,2	12,5	30,9	69,1	20,5	21,4	58,2	0,7
250 mgl -1 mln €	5,78	+	44,0	47,3	33,9	23,9	2,8	97,2	68,5	4,4	27,1	2,7
250 mgl -1 mln €	5,78	=	58,3	158,0	15,7	12,9	66,2	33,8	27,6	42,0	30,4	2,3
250 mgl -1 mln €	5,74	+	47,5	50,3	73,5	30,8	12,6	87,4	36,6	2,2	61,3	0,6
250 mgl -1 mln €	5,73	+	41,9	62,1	12,8	8,8	28,8	71,2	49,2	23,7	25,4	2,9
250 mgl -1 mln €	5,73	-	-19,6	-70,8	81,9	14,5	0,5	99,5	17,6	45,9	36,6	1,7
250 mgl -1 mln €	5,67	-	66,7	66,7	4,0	2,4	11,8	88,2	52,9	0,0	47,1	1,1
250 mgl -1 mln €	5,67	-	11,3	23,0	63,0	118,8	74,2	25,8	48,6	22,4	29,0	2,4
250 mgl -1 mln €	5,67	+	25,3	28,0	529,0	243,4	51,0	49,0	22,5	2,4	75,1	0,3
250 mgl -1 mln €	5,67	+	16,9	25,9	46,2	26,4	17,8	82,2	47,0	12,2	41,1	1,4
250 mgl -1 mln €	5,63	-	63,5	142,1	35,8	14,2	20,0	80,0	31,7	39,2	28,3	2,5
250 mgl -1 mln €	5,61	+	-69,8	-88,5	11,3	20,3	71,8	28,2	50,6	14,4	35,0	1,9
250 mgl -1 mln €	5,61	+	37,3	71,8	18,1	11,7	87,1	12,9	8,3	7,4	84,2	0,2
250 mgl -1 mln €	5,61	+	24,2	26,3	74,2	87,5	37,6	62,4	73,6	3,6	22,6	3,4
250 mgl -1 mln €	5,56	+	28,7	30,3	42,0	32,2	6,5	93,5	71,7	2,6	25,2	2,9
250 mgl -1 mln €	5,56	-	20,6	26,9	84,6	42,8	17,4	82,6	41,8	11,7	46,3	1,2
250 mgl -1 mln €	5,56	+	32,1	116,5	86,7	16,9	27,7	72,3	14,1	34,4	51,5	0,9
250 mgl -1 mln €	5,56	-	2,4	18,2	10,4	15,7	94,1	5,9	8,9	31,9	59,3	0,7
250 mgl -1 mln €	5,47	+	47,8	49,3	24,9	21,7	40,3	59,7	51,9	1,6	47,3	1,1
250 mgl -1 mln €	5,44	-	92,0	144,4	14,3	6,6	23,5	76,5	35,3	13,7	51,0	1,0
250 mgl -1 mln €	5,39	+	21,2	56,1	32,5	18,5	44,0	56,0	31,9	49,1	19,0	4,3
250 mgl -1 mln €	5,39	-	-2,6	-2,8	46,7	33,4	47,8	52,2	37,4	29,8	32,9	2,0
250 mgl -1 mln €	5,33	+	36,2	39,2	64,8	80,0	41,4	58,6	72,3	5,1	22,6	3,4
250 mgl -1 mln €	5,33	+	36,5	82,0	32,1	28,0	69,6	30,4	26,5	27,4	45,8	1,2
250 mgl -1 mln €	5,27	+	27,5	33,2	56,3	31,5	33,0	67,0	37,5	7,7	54,6	0,8
250 mgl -1 mln €	5,27	-	35,6	46,4	45,6	12,8	3,9	96,1	27,1	8,2	64,7	0,5
250 mgl -1 mln €	5,27	+	58,0	65,9	24,3	15,7	8,1	91,9	59,5	8,1	31,1	2,2
250 mgl -1 mln €	5,20	+	29,8	35,9	18,2	13,2	6,9	93,1	67,6	13,9	19,1	4,3
250 mgl -1 mln €	5,17	+	-84,5	-161,3	84,0	26,5	23,0	77,0	24,3	23,9	51,8	0,9
250 mgl -1 mln €	5,17	+	101,5	219,5	109,6	44,6	50,2	49,8	20,3	22,8	57,1	0,8
250 mgl -1 mln €	5,17	-	-28,8	-44,2	63,2	69,9	62,7	37,3	41,2	22,8	36,0	1,8
250 mgl -1 mln €	5,17	-	99,4	146,4	55,5	30,2	38,0	62,0	33,7	14,8	51,8	0,9
250 mgl -1 mln €	5,13	+	101,8	256,8	103,9	11,5	1,0	99,0	10,9	16,7	72,1	0,4
250 mgl -1 mln €	5,11	+	83,5	94,2	308,5	130,0	29,8	70,2	29,6	2,4	68,0	0,5
250 mgl -1 mln €	5,11	+	22,4	65,0	60,6	18,9	3,8	96,2	29,9	48,8	21,5	3,7
250 mgl -1 mln €	5,11	+	74,3	131,7	12,1	6,1	28,7	71,3	35,9	26,9	36,5	1,7
250 mgl -1 mln €	5,06	+	81,9	243,6	87,3	17,8	12,0	88,0	18,0	32,1	50,1	1,0
250 mgl -1 mln €	5,00	+	17,4	36,2	5,1	15,6	83,9	16,1	49,2	9,3	40,7	1,4
250 mgl -1 mln €	5,00	+	65,6	101,9	29,2	11,8	7,8	92,2	37,2	20,6	41,8	1,4
250 mgl -1 mln €	4,94	+	46,3	74,8	35,0	27,0	43,6	56,4	43,6	24,1	32,3	2,1
250 mgl -1 mln €	4,94	+	25,8	107,4	114,1	26,5	16,7	83,3	19,3	58,2	22,2	3,5
250 mgl -1 mln €	4,89	+	28,8	43,3	36,2	47,1	69,1	30,9	40,3	14,6	45,2	1,2

segue **Classifica delle Imprese Eccellenti al 2008 - Servizi**

CONDOTTA PATRIMONIALE E FINANZIARIA | I DATI SONO ESPRESI IN MIGLIAIA DI EURO

Pos. ISD Macros. Cl. V.P. 2008	Pos. ISD Macros. 2008	Pos. Reg. V. A. 2008	Denominazione	Sede	Pr.	Attività economica	totale imprese imprese eccellenti
131	310	3425	Tecnoservice 3M Servizi Tecnici di Ingegneria Srl	Assemini	CA	Architettura, Ingegneria e Studi Tecnici	
132	314	3079	Spinnaker Srl	Oristano	OR	Villaggi Turistici, Campeggi e Agriturismo	
133	319	3988	Vitra - Srl	Cagliari	CA	Trasporti Terrestri	
134	320	3552	Cooperativa Sociale - Terza Età Srl	Sardara	VS	Assistenza Sociale	
135	325	2216	A.D.A. Srl	Ghilarza	OR	Assistenza Sociale	
136	328	1819	Net And Day Srl	Selargius	CA	Informatica - Software	
137	329	2431	Nautivis Service	Cagliari	CA	Informatica - Software	
138	332	1463	Matzei Ristorazione Srl	Domusnovas	CI	Mense	
139	333	2972	Piccinu- Logistica & Distribuzione	Olbia	OT	Movimentazione Merci e Magazzinaggio	
140	334	4734	Environmental Investigation Solutions Srl	Cagliari	CA	Architettura, Ingegneria e Studi Tecnici	
141	335	2112	La Foce Srl	Valledoria	SS	Villaggi Turistici, Campeggi e Agriturismo	
142	345	5163	Studio Ortodontico	Cagliari	CA	Attività dei Servizi Sanitari	
143	351	1657	Cooperativa Servizi Sociali Srl	Capoterra	CA	Assistenza Sociale	
144	353	2656	Trasporti Nazionali Internazionali Srl	Cagliari	CA	Trasporti Terrestri	
145	355	3430	Convivium Srl	Guspini	VS	Servizi di Pulizia e Disinfestazione	
146	362	2470	Data Coop Srl	Oristano	OR	Consulenza Amministrativa Gestionale	
147	363	5572	Consorzio Centro Commerciale Portanuova	Oristano	OR	Altri Servizi alle Imprese	
148	364	3027	Cooperativa Sociale 8 Marzo	Gonnosnò	OR	Assistenza Sociale	
149	366	1361	C.T.E. Srl	Macomer	NU	Assistenza Sociale	
150	372	4192	El Ciapparito Srl	Sassari	SS	Servizi di hair styling ed estetica	
151	377	2427	Ares Medical Center Srl	Sassari	SS	Studi medici	
152	379	5345	Laboratorio Analisi Dott.Furcas Srl	Lanusei	OG	Attività dei Servizi Sanitari	
153	380	2412	Albessedè Piccola Srl	Cagliari	CA	Assistenza Sociale	
154	386	1938	Pro Mozione Srl	Cagliari	CA	Assistenza Sociale	
1	7	2000	Nord Giochi Srl	Sassari	SS	Noleggio Macchinari	
2	10	1103	Dusit Srl - Società di Iniziative Turistiche e commerciali	Decimomannu	CA	Consulenza Amministrativa Gestionale	
3	13	735	Sardinia Yacht Service Srl	Arzachena	OT	Trasporti - Attività Varie	
4	26	1119	Terranova	Cagliari	CA	Trasporti Terrestri	
5	27	2864	L'Altro Cielo Srl	Cagliari	CA	Bar, caffetterie, altri	
6	30	918	T.C.S. Tele Costa Smeralda Spa	Cagliari	CA	Spettacolo	
7	33	776	La Gaia Scienza - Piccola Srl	Sassari	SS	Assistenza Sociale	
8	39	1146	A.N.M.I.C. Airone Cooperativa Sociale di Assistenza Srl	Porto Torres	SS	Assistenza Sociale	
9	41	1359	La Mariposa Srl	Alghero	SS	Villaggi Turistici, Campeggi e Agriturismo	
10	43	2160	Santa Klaus Srl	Cagliari	CA	Ristoranti	
11	47	757	Niuloni Srl Unipersonale	San Teodoro	OT	Smaltimento rifiuti	
12	51	2297	Operari Srl	Cagliari	CA	Consulenza Amministrativa Gestionale	
13	54	2213	C.O.P.Ec. - Compagnia Opere Ecologiche Srl	Settimo San Pietro	CA	Smaltimento rifiuti	
14	55	1023	Condomett Sarda	Cagliari	CA	Collaudi e Analisi Tecniche	
15	60	829	G.A.F.Ca. Srl	Sarroch	CA	Altri Servizi alle Imprese	
16	62	327	Trasporti Petroliferi di Giulio Fancellu Srl	Sassari	SS	Trasporti Terrestri	
17	63	940	Cooperativa Sociale Nuova Srl	Selargius	CA	Assistenza Sociale	
18	74	605	Cooperativa Sociale Dimensione Umana Srl	Sant'Antioco	CI	Assistenza Sociale	
19	83	466	H.G.A. Srl	Golfo Aranci	OT	Alberghi	
20	85	642	Shift Srl	Oristano	OR	Smaltimento rifiuti	
21	90	1025	Impara Con Noi - Società Cooperativa Sociale Srl	Sinnai	CA	Assistenza Sociale	
22	91	582	Interventi Ecologici Sardegna In.Ec Srl	Assemini	CA	Movimentazione Merci e Magazzinaggio	
23	93	193	Italteleco Srl	Cagliari	CA	Informatica - Software	
24	104	655	Fon. Gest. Srl	Alghero	SS	Alberghi	
25	107	879	Centro Autotrasporto Merci Srl	Sestu	CA	Trasporti Terrestri	
26	108	930	Perla Bianca Srl	Sassari	SS	Noleggio Beni per uso Domestico	

Classe Valore della Produzione 2008	ISD	Trend	Cash flow su Passività %	Cash flow op su Esigibilità %	Attivo corrente / Fatturato %	Passività a BT / Fatturato %	Attivo fisso / Capitale investito %	Attivo corr. / Capitale investito %	Passività a BT / Capitale investito %	Passività a MLT / Capitale investito %	Cap. netto / Capitale investito %	Leverage
	6,1		7,7	16,8	60,7	54,8	32,9	67,1	53,8	13,9	22,2	3,4
			37,5	61,3	46,2	25,8	26,7	73,3	39,3	14,8	38,6	1,6
250 mgl -1 mln €	4,89	+	90,3	204,3	162,0	37,6	47,4	52,6	12,2	14,5	73,2	0,4
250 mgl -1 mln €	4,89	+	59,6	66,1	13,6	31,2	90,0	10,0	23,0	1,6	75,4	0,3
250 mgl -1 mln €	4,78	=	-46,7	-51,9	45,4	28,0	23,9	76,1	46,8	7,2	45,9	1,2
250 mgl -1 mln €	4,78	+	18,2	38,9	39,2	13,3	0,0	100,0	34,0	35,2	30,8	2,2
250 mgl -1 mln €	4,73	+	5,1	13,5	28,3	11,3	53,7	46,3	18,4	30,1	51,5	0,9
250 mgl -1 mln €	4,72	+	2,7	9,1	78,6	59,5	48,1	51,9	39,3	22,8	37,9	1,6
250 mgl -1 mln €	4,72	-	20,3	96,0	26,4	38,6	88,7	11,3	16,6	60,4	22,9	3,4
250 mgl -1 mln €	4,67	-	164,9	333,6	65,0	12,8	0,5	99,5	19,6	20,0	60,4	0,7
250 mgl -1 mln €	4,67	+	34,9	199,4	92,2	44,6	83,2	16,8	8,2	35,4	56,5	0,8
250 mgl -1 mln €	4,67	-	51,3	91,8	69,8	72,8	57,6	42,4	44,2	33,5	22,2	3,5
250 mgl -1 mln €	4,67	-	-4,8	2,7	18,3	20,7	97,0	3,0	3,4	13,1	83,5	0,2
250 mgl -1 mln €	4,52	+	0,0	2,8	29,3	18,9	47,6	52,4	33,8	35,2	30,5	2,3
250 mgl -1 mln €	4,50	+	8,2	11,2	49,3	74,0	60,4	39,6	59,4	1,2	39,4	1,5
250 mgl -1 mln €	4,50	-	10,3	115,8	70,1	10,4	51,1	48,9	7,2	56,7	36,2	1,8
250 mgl -1 mln €	4,46	-	-44,7	-50,0	32,1	22,3	30,1	69,9	48,5	15,5	35,9	1,8
250 mgl -1 mln €	4,40	+	148,0	339,1	94,4	24,8	18,0	82,0	21,5	27,8	50,9	1,0
250 mgl -1 mln €	4,40	=	19,2	20,0			30,9	69,1	76,3	1,9	21,8	3,6
250 mgl -1 mln €	4,40	+	10,0	31,4	36,5	10,7	11,9	88,1	25,9	55,6	19,3	4,2
250 mgl -1 mln €	4,36	+	10,4	30,5	76,4	101,7	78,9	21,1	28,1	50,6	21,4	3,7
250 mgl -1 mln €	4,28	+	21,5	85,0	77,0	33,6	47,6	52,4	22,9	56,2	20,8	3,8
250 mgl -1 mln €	4,22	+	24,7	53,8	51,8	19,0	9,5	90,5	33,1	36,8	30,4	2,3
250 mgl -1 mln €	4,22	+	28,8	32,8	44,9	51,0	56,3	43,7	49,6	1,1	49,2	1,0
250 mgl -1 mln €	4,20	+	97,5	129,3	43,2	21,4	9,5	90,5	44,7	14,5	40,7	1,5
250 mgl -1 mln €	4,11	+	52,4	62,1	59,5	30,7	4,3	95,7	49,3	7,0	43,6	1,3
1 mln - 5 mln €	9,78	=	90,6	127,3	8,8	6,8	60,9	39,1	30,3	11,7	58,2	0,7
1 mln - 5 mln €	9,11	-	105,1	108,3	27,5	17,7	21,8	78,2	50,2	1,3	48,5	1,1
1 mln - 5 mln €	9,11	-	43,1	50,1	20,1	24,5	43,2	56,8	69,3	9,3	21,4	3,7
1 mln - 5 mln €	8,53	+	29,5	31,1	65,5	45,3	4,6	95,4	66,1	0,5	33,4	2,0
1 mln - 5 mln €	8,50	-	48,9	64,0	9,6	8,2	36,5	63,5	54,0	11,2	34,8	1,9
1 mln - 5 mln €	8,45	=	88,9	106,0	88,4	64,2	32,9	67,1	48,8	8,1	43,0	1,3
1 mln - 5 mln €	8,44	+	6,8	7,3	35,9	23,3	10,0	90,0	58,5	0,2	41,1	1,4
1 mln - 5 mln €	8,40	-	41,7	77,2	35,0	9,8	20,8	79,2	22,3	19,0	58,5	0,7
1 mln - 5 mln €	8,29	+	242,6	384,4	22,1	5,7	38,2	61,8	16,1	9,3	74,4	0,3
1 mln - 5 mln €	8,28	-	30,8	77,8	16,7	20,4	72,7	27,3	33,4	46,7	20,0	4,0
1 mln - 5 mln €	8,22	-	43,8	64,6	11,2	14,0	59,0	41,0	51,6	18,7	29,7	2,4
1 mln - 5 mln €	8,13	-	9,9	10,2	106,1	78,3	4,3	95,7	70,6	1,8	27,5	2,6
1 mln - 5 mln €	8,09	-	11,0	13,8	71,7	53,4	7,7	92,3	68,7	3,2	28,0	2,6
1 mln - 5 mln €	8,06	+	27,8	41,7	30,9	17,1	18,0	82,0	45,4	19,2	35,2	1,8
1 mln - 5 mln €	8,00	=	30,9	74,0	48,5	30,1	43,9	56,1	34,8	39,2	25,9	2,9
1 mln - 5 mln €	8,00	-	63,2	88,8	26,9	23,7	44,4	55,6	49,0	19,3	31,8	2,1
1 mln - 5 mln €	7,91	+	57,9	68,8	35,7	19,4	0,9	99,1	53,9	9,8	36,2	1,8
1 mln - 5 mln €	7,78	-	16,7	91,8	60,2	9,0	35,6	64,4	9,7	33,4	57,0	0,8
1 mln - 5 mln €	7,56	-	12,4	73,0	9,5	15,3	90,7	9,3	15,1	42,2	42,7	1,3
1 mln - 5 mln €	7,46	-	353,5	463,1	59,5	6,1	18,7	81,3	8,3	2,5	89,1	0,1
1 mln - 5 mln €	7,39	+	23,4	29,1	64,4	17,6	4,2	95,8	26,2	6,0	67,8	0,5
1 mln - 5 mln €	7,39	+	65,4	68,8	84,9	43,4	18,6	81,4	41,6	1,3	57,1	0,8
1 mln - 5 mln €	7,39	-	20,0	33,8	43,2	26,0	29,3	70,7	42,6	26,8	30,6	2,3
1 mln - 5 mln €	7,27	=	414,0	556,7	22,1	3,9	26,9	73,1	12,9	4,5	82,6	0,2
1 mln - 5 mln €	7,22	+	58,0	62,0	60,0	49,0	25,4	74,6	61,0	2,7	36,3	1,8
1 mln - 5 mln €	7,22	+	62,5	104,5	56,7	56,1	52,1	47,9	47,3	29,4	23,3	3,3

segue **Classifica delle Imprese Eccellenti al 2008 - Servizi**

CONDOTTA PATRIMONIALE E FINANZIARIA | I DATI SONO ESPRESSI IN MIGLIAIA DI EURO

Pos. ISD Macros. Cl. V.P. 2008	Pos. ISD Macros. 2008	Pos. Reg. V. A. 2008	Denominazione	Sede	Pr.	Attività economica	totale imprese imprese eccellenti
27	122	2388	Mura Trasporti Srl	Cagliari	CA	Trasporti Terrestri	
28	125	1107	Tecom Srl	Cagliari	CA	Architettura, Ingegneria e Studi Tecnici	
29	126	2058	Orolai Srl	Sestu	CA	Ristoranti	
30	132	340	Studio di Radiologia ed Ecografia Srl	Cagliari	CA	Studi medici	
31	134	4492	Atpr Case Vacanze	Sassari	SS	Villaggi Turistici, Campeggi e Agriturismo	
32	139	897	As.Ge.Sa. Soc. Coop. Sociale Srl	Sarroch	CA	Assistenza Sociale	
33	140	293	Cooperativa San Martino Srl	Sanluri	VS	Altri Servizi alle Imprese	
34	144	506	Slot Italia Srl	Cagliari	CA	Noleggio Macchinari	
35	150	832	Santa Vittoria Srl	Sarroch	CA	Servizi di Pulizia e Disinfestazione	
36	153	783	Sesel Srl	Sassari	SS	Trasporti Terrestri	
37	163	3561	Servizi Integrati di Consulenza e Ingegneria Srl	Cagliari	CA	Architettura, Ingegneria e Studi Tecnici	
38	164	870	Sa Curcurica Srl	Orosei	NU	Villaggi Turistici, Campeggi e Agriturismo	
39	170	292	Sardagru Srl	Cagliari	CA	Gestione Infrastrutture per i Trasporti	
40	173	365	Idroterme Sardara Srl	Cagliari	CA	Centri benessere e stabilimenti termali	
41	176	1867	Pepito Srl	Cagliari	CA	Ristoranti	
42	177	2895	Billy Beach Club Srl	Arzachena	OT	Ristoranti	
43	180	1591	Bevid	Dorgali	NU	Movimentazione Merci e Magazzinaggio	
44	183	1617	Noi Tre Srl	Arzachena	OT	Bar, caffetterie, altri	
45	186	1347	Manca Trasporti	Ittiri	SS	Trasporti Terrestri	
46	193	1568	Multiservices Srl	Olbia	OT	Ristoranti	
47	201	891	Centro Riabilitativo S.Lucia Srl	Assemini	CA	Attività dei Servizi Sanitari	
48	209	419	Finanziamenti Iniziative e Servizi di Gestione S.R	Cagliari	CA	Consulenza Amministrativa Gestionale	
49	210	992	Calata Dei Barbari	Cagliari	CA	Ristoranti	
50	211	902	Agenzia Paglietti	Porto Torres	SS	Trasporti - Attività Varie	
51	220	1305	Operatori Sociosanitari Associati Cooperativa Sociale Srl	Quartu Sant'Elena	CA	Assistenza Sociale	
52	225	443	Ecologica di Francesco Podda & C. Srl	Villasor	CA	Smaltimento rifiuti	
53	238	1410	Ippocrate	Cagliari	CA	Assistenza Sociale	
54	244	338	Impresa Compagnia Portuale Porto Torres Srl	Porto Torres	SS	Movimentazione Merci e Magazzinaggio	
55	245	252	Opera Gesù Nazareno Srl	Sassari	SS	Assistenza Sociale	
56	249	462	Istituto Vigilanza Over Security Sardegna Srl	Nuoro	NU	Servizi di Investigazione e Vigilanza	
57	251	3739	Sardivet Viaggi Srl	Cagliari	CA	Agenzie di Viaggio	
58	257	426	Adiss Cooperativa Sociale Srl	Sassari	SS	Assistenza Sociale	
59	259	2011	Sarda Catering Srl	Olbia	OT	Mense	
60	260	815	Hotel Ollastu Srl	Olbia	OT	Alberghi	
61	263	2890	King Srl	Sassari	SS	Mense	
62	264	243	Sten Ambiente Srl	Elmas	CA	Smaltimento rifiuti	
63	274	773	Agenzie Marittime Sarde Srl	Porto Torres	SS	Trasporti - Attività Varie	
64	279	3104	Società Servizi Pinna Srl	Cagliari	CA	Trasporti Terrestri	
65	280	720	Centro Vista Srl	Selargius	CA	Studi medici	
66	285	644	Cooperativa Gruppo Ormezzatori di Sarroch Srl	Sarroch	CA	Gestione Infrastrutture per i Trasporti	
67	290	750	Cooperativa Sociale Alfa Beta Srl	Guspini	VS	Attività ricreative	
68	291	352	Cooperativa Sarrabus Gerrei Srl	Villaputzu	CA	Servizi di Investigazione e Vigilanza	
69	293	709	I Gabbiani Srl	Sassari	SS	Villaggi Turistici, Campeggi e Agriturismo	
70	302	257	Lisar - Lavanderie Industriali Sarde Spa	Assemini	CA	Servizi di lavanderia	
71	305	840	L'Esagono Srl	San Teodoro	OT	Alberghi	
72	306	1068	S.T.E.P. Srl	Sorso	SS	Altri Servizi alle Imprese	
73	307	1080	Indresa Srl	Porto Torres	SS	Smaltimento rifiuti	
74	321	2049	Agenzia Marittima Vespa Srl	Assemini	CA	Trasporti - Attività Varie	
75	326	630	Centro Immagini Diagnostiche Cid Srl	Nuoro	NU	Studi medici	
76	339	502	Villaggio Saraceno Srl	Tortoli'	OG	Villaggi Turistici, Campeggi e Agriturismo	
77	340	255	Cooperativa Sociale Incontro Srl	Ales	OR	Assistenza Sociale	

Classe Valore della Produzione 2008	ISD	Trend	Cash flow su Passività %	Cash flow op su Esigibilità %	Attivo corrente / Fatturato %	Passività a BT / Fatturato %	Attivo fisso / Capitale investito %	Attivo corr. / Capitale investito %	Passività a BT / Capitale investito %	Passività a MLT / Capitale investito %	Cap. netto / Capitale investito %	Leverage
	6,1		7,7	16,8	60,7	54,8	32,9	67,1	53,8	13,9	22,2	3,4
			37,5	61,3	46,2	25,8	26,7	73,3	39,3	14,8	38,6	1,6
1 mln - 5 mln €	6,89	-	39,4	119,3	34,3	22,2	63,3	36,7	23,8	42,6	33,6	2,0
1 mln - 5 mln €	6,87	-	28,0	54,6	35,2	13,1	34,7	65,3	24,2	23,0	52,7	0,9
1 mln - 5 mln €	6,87	+	43,9	55,9	16,3	11,7	15,9	84,1	60,4	16,6	23,1	3,3
1 mln - 5 mln €	6,78	=	56,8	81,8	59,4	61,0	72,8	27,2	27,9	10,7	61,3	0,6
1 mln - 5 mln €	6,72	+	104,3	135,1	6,0	2,8	3,7	96,3	45,7	11,1	43,2	1,3
1 mln - 5 mln €	6,67	+	28,2	53,4	33,6	17,9	29,5	70,5	37,5	32,8	29,7	2,4
1 mln - 5 mln €	6,67	-	18,9	27,3	31,3	27,2	36,7	63,3	54,9	17,0	28,1	2,6
1 mln - 5 mln €	6,62	-	5,4	6,0	23,4	47,5	65,5	34,5	70,1	3,1	26,8	2,7
1 mln - 5 mln €	6,53	-	10,6	19,0	70,6	22,4	1,5	98,5	31,3	24,8	43,8	1,3
1 mln - 5 mln €	6,50	+	33,6	61,5	82,5	35,7	14,1	85,9	37,2	29,3	33,5	2,0
1 mln - 5 mln €	6,44	+	17,3	20,3	87,5	116,8	49,6	50,4	67,2	7,8	25,0	3,0
1 mln - 5 mln €	6,44	+	14,9	52,2	17,8	13,8	71,9	28,1	21,8	50,8	27,3	2,7
1 mln - 5 mln €	6,33	=	102,1	112,7	221,9	39,6	19,7	80,3	14,3	1,5	84,2	0,2
1 mln - 5 mln €	6,33	-	66,1	120,6	60,2	19,5	75,0	25,0	8,1	6,5	85,4	0,2
1 mln - 5 mln €	6,28	+	20,1	49,0	14,4	20,2	70,5	29,5	41,2	31,8	26,8	2,7
1 mln - 5 mln €	6,28	+	31,4	41,8	16,4	17,4	42,5	57,5	61,0	5,0	34,0	1,9
1 mln - 5 mln €	6,22	-	-20,9	-21,2	21,5	26,4	49,6	50,4	61,8	10,4	27,8	2,6
1 mln - 5 mln €	6,11	+	80,6	103,1	5,6	20,8	83,5	16,5	61,2	10,3	28,5	2,5
1 mln - 5 mln €	6,11	=	42,1	58,7	43,5	28,0	30,0	70,0	45,1	15,2	39,6	1,5
1 mln - 5 mln €	6,06	-	26,2	39,7	12,4	19,9	71,7	28,3	45,5	14,7	39,8	1,5
1 mln - 5 mln €	6,00	-	41,6	92,9	119,2	37,1	42,6	57,4	17,9	19,5	62,7	0,6
1 mln - 5 mln €	6,00	-	13,4	35,4	40,0	29,3	58,1	41,9	30,7	28,0	41,3	1,4
1 mln - 5 mln €	5,91	+	191,6	780,5	11,5	2,3	68,5	31,5	6,3	19,5	74,2	0,3
1 mln - 5 mln €	5,89	+	75,9	90,7	246,8	87,9	25,5	74,5	26,5	5,0	68,5	0,5
1 mln - 5 mln €	5,80	+	39,4	40,7	110,8	66,2	42,1	57,9	34,6	1,2	64,3	0,6
1 mln - 5 mln €	5,78	+	49,0	63,0	82,3	59,2	20,6	79,4	57,1	14,1	28,8	2,5
1 mln - 5 mln €	5,67	-	10,2	23,3	126,0	80,5	40,2	59,8	38,2	30,6	31,1	2,2
1 mln - 5 mln €	5,56	+	12,1	17,8	65,8	28,0	15,3	84,7	36,0	14,1	50,0	1,0
1 mln - 5 mln €	5,56	+	31,0	72,9	48,5	43,5	65,7	34,3	30,8	36,8	32,5	2,1
1 mln - 5 mln €	5,56	-	-63,2	-139,8	44,2	12,6	43,0	57,0	16,2	22,0	61,8	0,6
1 mln - 5 mln €	5,53	+	27,1	38,9	23,1	17,6	36,2	63,8	48,7	21,3	29,7	2,4
1 mln - 5 mln €	5,44	-	-48,8	-68,3	62,5	27,1	1,5	98,5	42,8	18,9	38,4	1,6
1 mln - 5 mln €	5,44	-	27,2	38,0	38,8	24,6	16,7	83,3	52,8	17,8	29,4	2,4
1 mln - 5 mln €	5,42	+	13,2	16,2	34,8	16,2	81,4	18,6	8,7	0,3	91,0	0,1
1 mln - 5 mln €	5,36	+	60,6	61,9	34,4	29,8	9,6	90,4	78,4	1,7	19,9	4,0
1 mln - 5 mln €	5,33	+	59,5	105,9	65,7	34,4	12,4	87,6	45,8	31,5	22,8	3,4
1 mln - 5 mln €	5,22	-	2,7	4,4	27,2	15,1	5,9	94,1	52,2	27,4	20,3	3,9
1 mln - 5 mln €	5,17	+	39,8	40,5	31,6	24,4	3,3	96,7	74,5	0,9	24,5	3,1
1 mln - 5 mln €	5,17	+	22,1	42,8	30,2	35,9	60,8	39,2	46,6	31,6	21,8	3,6
1 mln - 5 mln €	5,17	+	26,9	116,7	51,9	12,8	22,5	77,5	19,2	60,4	20,5	3,9
1 mln - 5 mln €	5,11	+	62,8	102,0	35,8	21,3	24,6	75,4	44,9	26,8	28,2	2,5
1 mln - 5 mln €	5,11	-	-63,2	-93,9	44,7	22,3	15,6	84,4	42,2	20,8	37,0	1,7
1 mln - 5 mln €	5,07	+	21,6	39,5	115,3	30,5	26,4	73,6	19,5	16,1	64,5	0,6
1 mln - 5 mln €	4,95	-	14,4	25,6	89,5	71,7	42,3	57,7	46,2	15,2	38,6	1,6
1 mln - 5 mln €	4,94	-	-7,0	-5,2	30,8	19,0	43,4	56,6	34,8	21,0	44,2	1,3
1 mln - 5 mln €	4,94	-	59,7	63,0	129,2	60,4	32,7	67,3	31,5	1,3	67,3	0,5
1 mln - 5 mln €	4,93	+	198,2	259,0	182,4	15,5	26,7	73,3	6,2	1,9	91,9	0,1
1 mln - 5 mln €	4,78	+	103,7	150,0	43,9	31,8	73,3	26,7	19,4	8,3	72,3	0,4
1 mln - 5 mln €	4,72	+	146,3	152,9	239,2	35,5	7,4	92,6	13,7	0,6	85,7	0,2
1 mln - 5 mln €	4,56	-	26,9	101,4	54,7	20,7	64,9	35,1	13,2	34,2	52,5	0,9
1 mln - 5 mln €	4,56	-	13,6	14,9	41,8	60,7	53,7	46,3	67,3	6,2	26,5	2,8

segue **Classifica delle Imprese Eccellenti al 2008 - Servizi**

CONDOTTA PATRIMONIALE E FINANZIARIA | I DATI SONO ESPRESI IN MIGLIAIA DI EURO

Pos. ISD Macros. Cl. V.P. 2008	Pos. ISD Macros. 2008	Pos. Reg. V. A. 2008	Denominazione	Sede	Pr.	Attività economica	totale imprese imprese eccellenti
78	346	244	Nuoro Ambiente Spa	Nuoro	NU	Smaltimento rifiuti	
79	348	2009	T&D	Sassari	SS	Trasporti Terrestri	
80	350	6404	Consorzio Koinè Srl	Cabras	OR	Consulenza Amministrativa Gestionale	
81	352	3298	Holiday Residence Srl	Quartu Sant'Elena	CA	Villaggi Turistici, Campeggi e Agriturismo	
82	357	362	Marina di Portisco Spa	Olbia	OT	Gestione Infrastrutture per i Trasporti	
83	359	431	Is Morus Relais	Pula	CA	Alberghi	
84	365	440	Compagnia Sarda per lo Sviluppo Alberghiero e Turistico Spa	Cagliari	CA	Alberghi	
85	368	3318	Marongiu Srl	Porto Torres	SS	Trasporti - Attività Varie	
86	370	826	Centrum Srl	Uta	CA	Movimentazione Merci e Magazzinaggio	
87	371	1094	Consorzio Ce.S.Im.Art. Centro Servizi Imprese Arti	Oristano	OR	Informatica - Elaborazione e Banche Dati	
88	381	238	C.R.M. Srl	Cagliari	CA	Informatica - Consulenza	
89	382	1055	Gruppo Barcaioli di Sarroch Srl	Sarroch	CA	Trasporti Marittimi	
90	383	1173	Albergo Florida Srl	Alghero	SS	Alberghi	
1	9	245	Kistio Srl	Cagliari	CA	Altri Servizi alle Imprese - Call Center	
2	23	242	Gigjoser Srl	Cagliari	CA	Ristoranti	
3	42	163	S.I.Ge.D. Società Italiana Gestione Discariche Srl	Cagliari	CA	Smaltimento rifiuti	
4	71	222	Sinergest Olbia Spa	Olbia	OT	Smaltimento rifiuti	
5	73	117	Centro Istruttorie Spa - Mol Servizi	Cagliari	CA	Altri Servizi alle Imprese - Servizi di reprografia	
6	86	128	Porto Cervo Marina Srl	Arzachena	OT	Trasporti - Attività Varie	
7	102	121	Demi Spa	Assemini	CA	Servizi di lavanderia	
8	110	149	So.G.Aer. Security Spa	Elmas	CA	Servizi di Investigazione e Vigilanza	
9	121	274	Mercurio	Sassari	SS	Movimentazione Merci e Magazzinaggio	
10	141	62	Nivea Spa - Lavanderia Industriale	Assemini	CA	Servizi di lavanderia	
11	232	64	Istituto di Vigilanza La Sicurezza Notturna Srl	Cagliari	CA	Servizi di Investigazione e Vigilanza	
12	254	325	Eurosarda Spa	Assemini	CA	Trasporti Terrestri	
13	268	27	Geasar - Gestioni Aeroporti Sardi Spa	Olbia	OT	Gestione Infrastrutture per i Trasporti	
14	297	496	Piccinnu Trasporti Srl	Olbia	OT	Trasporti Terrestri	
15	330	127	Nuova Casa di Cura Srl	Cagliari	CA	Servizi ospedalieri	
16	331	11	Ctm Spa	Cagliari	CA	Trasporti Terrestri	
17	373	174	Numera Sistemi e Informatica Spa - Numera Spa	Sassari	SS	Informatica - Software	
18	374	185	Casa di Cura S. Anna-Ostetricia Ginecologia - Srl	Cagliari	CA	Servizi ospedalieri	
19	384	152	Compagnia Portuale Filippo Corridoni Srl	Olbia	OT	Movimentazione Merci e Magazzinaggio	

Classe Valore della Produzione 2008	ISD	Trend	Cash flow su Passività %	Cash flow op su Esigibilità %	Attivo corrente / Fatturato %	Passività a BT / Fatturato %	Attivo fisso / Capitale investito %	Attivo corr. / Capitale investito %	Passività a BT / Capitale investito %	Passività a MLT / Capitale investito %	Cap. netto /Capitale investito %	Leverage
	6,1		7,7	16,8	60,7	54,8	32,9	67,1	53,8	13,9	22,2	3,4
			37,5	61,3	46,2	25,8	26,7	73,3	39,3	14,8	38,6	1,6
1 mln - 5 mln €	4,50	=	69,9	94,7	57,2	37,3	18,9	81,1	52,8	15,6	31,6	2,2
1 mln - 5 mln €	4,50	+	15,5	22,2	27,3	32,4	41,5	58,5	69,4	10,5	20,1	4,0
1 mln - 5 mln €	4,50	+	18,2	23,3	36,3	31,9	37,3	62,7	55,1	11,1	33,7	2,0
1 mln - 5 mln €	4,50	-	10,3	19,0	11,8	35,9	83,2	16,8	51,3	21,5	27,2	2,7
1 mln - 5 mln €	4,44	+	28,0	36,5	48,7	162,8	90,0	10,0	33,3	6,6	60,1	0,7
1 mln - 5 mln €	4,44	-	7,5	59,8	11,8	37,4	97,0	3,0	9,4	38,8	51,8	0,9
1 mln - 5 mln €	4,39	+	20,0	69,2	22,3	22,6	85,0	15,0	15,2	35,1	49,6	1,0
1 mln - 5 mln €	4,33	-	-96,2	-158,3	40,3	12,4	2,2	97,8	30,0	19,9	50,0	1,0
1 mln - 5 mln €	4,33	+	24,7	43,9	15,5	62,7	90,8	9,2	37,1	22,5	40,4	1,5
1 mln - 5 mln €	4,33	+	14,2	25,8	95,6	50,4	24,8	75,2	39,7	30,7	29,5	2,4
1 mln - 5 mln €	4,17	+	181,5	349,0	273,6	13,8	5,4	94,6	4,8	4,3	90,9	0,1
1 mln - 5 mln €	4,17	-	-23,9	-105,9	50,7	15,3	40,3	59,7	17,9	62,5	19,6	4,1
1 mln - 5 mln €	4,17	-	-1,1	1,8	17,4	19,3	77,8	22,2	24,6	14,8	60,4	0,7
oltre 5 mln €	9,33	+	56,6	61,0	28,1	20,9	14,4	85,6	63,8	4,5	31,8	2,1
oltre 5 mln €	8,67	-	85,9	87,3	9,0	11,1	58,2	41,8	51,5	0,6	47,8	1,1
oltre 5 mln €	8,28	-	-4,7	-8,4	107,4	28,6	16,2	83,8	22,3	26,7	51,0	1,0
oltre 5 mln €	7,78	+	107,5	193,7	31,2	7,5	35,3	64,7	15,5	9,7	74,8	0,3
oltre 5 mln €	7,78	+	114,5	133,0	31,2	19,9	17,1	82,9	53,0	8,5	38,5	1,6
oltre 5 mln €	7,45	+	51,5	53,3	28,2	57,5	63,9	36,1	73,7	2,1	24,2	3,1
oltre 5 mln €	7,33	-	28,6	41,9	54,0	75,2	66,0	34,0	47,4	15,8	36,8	1,7
oltre 5 mln €	7,17	+	12,7	22,3	42,8	19,0	4,5	95,5	42,5	28,4	29,3	2,4
oltre 5 mln €	6,89	-	3,1	7,7	41,3	29,4	6,7	93,3	66,4	6,2	27,4	2,6
oltre 5 mln €	6,67	-	16,8	25,6	55,7	106,1	66,2	33,8	64,4	14,4	21,2	3,7
oltre 5 mln €	5,67	+	44,3	70,5	47,8	23,1	35,4	64,6	31,3	17,3	51,5	0,9
oltre 5 mln €	5,47	-	20,8	36,5	43,4	25,8	28,4	71,6	42,5	31,7	25,8	2,9
oltre 5 mln €	5,28	-	30,6	34,3	54,9	59,8	65,3	34,7	37,8	4,1	58,1	0,7
oltre 5 mln €	5,06	-	50,5	66,1	43,3	23,1	39,5	60,5	32,3	9,6	58,1	0,7
oltre 5 mln €	4,72	+	25,5	53,1	49,2	45,3	71,8	28,2	25,9	22,4	51,6	0,9
oltre 5 mln €	4,72	-	22,3	43,2	377,7	304,3	52,3	47,7	38,4	35,2	26,4	2,8
oltre 5 mln €	4,28	+	36,6	86,4	67,2	17,1	40,3	59,7	15,2	20,4	64,4	0,6
oltre 5 mln €	4,28	-	16,9	19,9	88,5	175,6	70,0	30,0	59,6	6,3	34,1	1,9
oltre 5 mln €	4,17	+	21,2	33,7	45,4	21,2	49,2	50,8	23,8	10,6	65,6	0,5

**IMPRESE ECCELLENTI 2008
PER CLASSE DI VALORE DELLA PRODUZIONE
PERFORMANCE ECONOMICA
IMPRESE CON VALORE DELLA PRODUZIONE
INFERIORE A 250 MILA EURO**

Classifica delle Imprese Eccellenti al 2008

PERFORMANCE ECONOMICA | DATI SONO ESPRESI IN MIGLIAIA DI EURO

Imprese con Valore della Produzione inferiore a 250 mila euro

Pos. Cl. V.P. ISD 2008	Pos. ISD Macros. 2008	Pos. Reg. V.A. 2008	Denominazione	Sede	Pr.	Attività economica	totale imprese imprese eccellenti
1	1	4882	Caboni Ristrutturazioni Srl	Cagliari	CA	Costruzioni - Edilizia e Genio Civile	
2	3	7319	Genag Srl	Cagliari	CA	Intermediari commercio - Macchine e impianti	
3	11	7878	Studio Services Srl	Tempio Pausania	OT	Informatica - Elaborazione e Banche Dati	
4	3	6007	Millenium Installazioni Srl	Calasetta	CI	Costruzioni - Installazione Servizi in Fabbriato	
5	15	4266	Ellysplendor Srl	Cagliari	CA	Servizi di Pulizia e Disinfestazione	
6	16	4297	Sinuarla Srl	Porto Torres	SS	Agenzie di Viaggio	
7	18	6319	Ciemme Service Srl	Oschiri	OT	Informatica - Elaborazione e Banche Dati	
8	20	5114	Cipria	Quartu Sant'Elena	CA	Servizi di hair styling ed estetica	
9	25	7788	Design Costruction Srl	Chiaromonti	SS	Consulenza Amministrativa Gestionale	
10	28	5928	Tecno Engineering Srl - Ingegneria e Servizi Ambientali	Cagliari	CA	Architettura, Ingegneria e Studi Tecnici	
11	29	4444	Studi Associati Elaborazione Dati Srl	Palau	OT	Informatica - Elaborazione e Banche Dati	
12	34	5635	Deiana Trasporti Srl.	Tempio Pausania	OT	Movimentazione Merci e Magazzinaggio	
13	35	7169	Società Amministrativa Consulenze Commerciali Srl	Iglesias	CI	Consulenza Amministrativa Gestionale	
14	45	6343	Conset Srl	Quartu Sant'Elena	CA	Informatica - Elaborazione e Banche Dati	
15	50	4717	Domus Srl	Sassari	SS	Consulenza Amministrativa Gestionale	
16	52	7810	Biozoo Srl	Sassari	SS	Architettura, Ingegneria e Studi Tecnici	
17	19	4788	Polo Costruzioni Srl	Sassari	SS	Costruzioni - Edilizia e Genio Civile	
18	56	5905	White Beach Srl	San Teodoro	OT	Alberghi	
19	58	6128	Cooperativa di Solidarietà Carpe Diem	Fonni	NU	Organizzazioni Associtative	
20	10	6412	Alps Srl	Sassari	SS	Intermediari commercio - Legname e mat costruzione	
21	59	5033	E.Da.Pi. Service	Tempio Pausania	OT	Informatica - Elaborazione e Banche Dati	
22	20	7013	Imm.Cos. - Paghe e Lavoro Srl	Olbia	OT	Costruzioni - Edilizia e Genio Civile	
23	65	5742	Muscolo Srl	Alghero	SS	Informatica - Elaborazione e Banche Dati	
24	21	5580	Società Cooperativa Edilizia Quattropi	Santa Maria Coghinas	SS	Costruzioni - Edilizia e Genio Civile	
25	69	6411	S. E C. Srl	Oristano	OR	Architettura, Ingegneria e Studi Tecnici	
26	75	4309	Santoni Service Srl	Macomer	NU	Consulenza Amministrativa Gestionale	
27	27	6158	C.E.A.S. Srl	Bari Sardo	OG	Costruzioni - Edilizia e Genio Civile	
28	77	8604	La Mimosa 03 Piccola Srl	Suni	OR	Ristoranti	
29	78	5910	Filippeddu Srl	Arzachena	OT	Informatica - Elaborazione e Banche Dati	
30	79	4912	Bianca Srl	Uri	SS	Informatica - Manutenzione e Riparazione	
31	80	5512	Stili Di Vita Srl	Borore	NU	Assistenza Sociale	
32	81	4055	Si.Gio Srl	Cagliari	CA	Informatica - Elaborazione e Banche Dati	
33	20	4246	Macro Services Srl	Sassari	SS	Intermediari commercio	
34	82	7584	Sole E Mare Srl	Cabras	OR	Bar, caffetterie, altri	
35	28	6664	Edil Costruzioni 3G Srl.	Uri	SS	Costruzioni	
36	88	7479	La Vecchia Stazione Srl	Curcuris	OR	Ristoranti	
37	94	6200	Il Cherubino	Villamar	VS	Servizi funerari	
38	96	4762	Cooperativa Giovani Associati Badesi G.A.B. Srl	Badesi	OT	Altri Servizi	
39	98	6629	Berimblu Srl	Carbonia	CI	Ristoranti	
40	14	9267	Pentagono Srl	Silanus	NU	Abbigliamento	
41	103	4765	291 Consulting Srl	Sassari	SS	Consulenza Amministrativa Gestionale	
42	105	7741	E.D.C. Srl	La Maddalena	OT	Informatica - Elaborazione e Banche Dati	
43	106	5074	Nuovo Spazio Sardo Società Cooperativa	Sassari	SS	Pubblicità	
44	17	3540	Sa.Ve. Srl	Sassari	SS	Recupero e prep. Riciclaggio materiali non metallici	
45	35	4557	Eco - Control - Ambiente Sicurezza Qualità Srl	Villa San Pietro	CA	Costruzioni - Edilizia e Genio Civile	
46	111	6996	Studio Soluzioni Impresa Srl	Cagliari	CA	Contabilità, Consulenza Societaria e Fiscale	
47	22	5706	Tipografia Pergamena Srl	Tortolì	OG	Editoria e Stampa	
48	42	7438	Accadueò Srl	Alghero	SS	Costruzioni - Installazione Servizi in Fabbriato	
49	29	6550	Atos Srl	Badesi	OT	Commercio al Dettaglio - Alimentari	
50	43	4812	Edil Gen Srl	Sassari	SS	Costruzioni - Edilizia e Genio Civile	

ISD	Trend	ROI %	Valore Aggiunto su Attivo %	Cash flow operating su Attivo %	Fatturato	Variazione Fatturato %	Capitale netto	Variazione Capitale netto %
		2,1	14,9	4,2	73,0	0,0	19,0	5,0
6,0		14,8	63,5	22,6	147,0	13,4	44,0	23,8
9,47	=	12,7	188,7	25,4	216,0	46,9	20,0	11,1
9,20	-	40,9	61,4	47,7	108,0	6,9	58,0	65,7
9,11	+	23,0	60,4	25,9	54,0	63,6	26,0	44,4
9,11	+	18,4	89,3	23,3	208,0	21,6	36,0	2,9
8,93	-	76,0	124,0	122,5	188,0	23,7	115,0	13,9
8,93	-	23,3	322,3	69,9	244,0	36,3	31,0	10,7
8,89	-	28,6	75,6	37,8	105,0	20,7	80,0	33,3
8,80	+	31,5	134,8	51,1	183,0	5,2	25,0	212,5
8,58	-	25,3	48,4	44,0	64,0	6,7	38,0	15,2
8,46	-	44,8	62,9	85,6	178,0	28,1	137,0	48,9
8,45	-	39,0	108,2	61,6	228,0	12,9	90,0	2,3
8,44	-	13,6	79,2	24,2	156,0	32,2	42,0	44,8
8,44	-	12,4	102,7	19,5	96,0	5,5	14,0	27,3
8,22	+	24,7	105,2	36,4	116,0	19,6	23,0	-34,3
8,13	-	23,5	90,2	48,3	190,0	18,0	67,0	52,3
8,13	=	14,2	32,1	16,4	181,0	33,1	43,0	38,7
8,06	-	25,2	135,0	19,4	221,0	-10,2	34,0	183,3
8,00	-	39,3	79,5	44,4	237,0	1,3	75,0	56,3
8,00	+	34,4	112,1	26,8	173,0	7,5	34,0	100,0
8,00	=	30,4	63,2	12,0	166,0	9,9	39,0	105,3
8,00	+	22,6	69,0	37,2	129,0	0,8	110,0	26,4
8,00	+	6,7	102,5	20,2	94,0	27,0	34,0	6,3
7,88	-	7,6	85,2	21,9	120,0	9,1	30,0	-40,0
7,87	+	25,1	86,6	87,4	120,0	4,3	78,0	52,9
7,78	+	42,7	53,6	49,5	139,0	28,7	49,0	250,0
7,78	=	10,6	97,3	15,3	184,0	4,0	39,0	25,8
7,73	+	10,1	110,1	25,3	147,0	33,6	18,0	28,6
7,67	+	56,0	232,0	72,0	56,0	19,1	8,0	300,0
7,67	-	30,5	93,6	21,7	129,0	-12,8	55,0	44,7
7,61	+	25,7	68,4	43,2	194,0	26,0	157,0	36,5
7,60	-	51,3	143,4	50,0	161,0	21,1	61,0	165,2
7,60	+	30,5	60,9	8,1	124,0	8,8	98,0	157,9
7,56	-	18,0	21,8	16,5	203,0	6,3	1.211,0	
7,56	+	16,8	44,9	29,9	113,0	17,7	26,0	8,3
7,47	+	9,4	134,0	11,3	93,0	13,4	29,0	11,5
7,40	+	17,2	57,5	21,8	138,0	7,0	66,0	17,9
7,38	+	35,2	47,5	34,6	214,0	51,8	169,0	32,0
7,33	+	45,5	254,5	60,0	227,0	14,6	18,0	
7,33	+	51,0	57,4	26,3	212,0	7,1	63,0	21,2
7,33	+	32,0	72,0	104,0	23,0	27,8	19,0	58,3
7,33	+	0,6	86,7	8,7	142,0	15,4	147,0	110,0
7,27	+	28,9	50,0	31,1	85,0	4,9	53,0	51,4
7,26	-	14,8	93,0	14,8	225,0	-3,4	40,0	21,2
7,20	-	6,1	84,5	10,7	230,0	52,3	76,0	15,2
7,17	+	27,1	100,3	15,2	240,0	18,8	60,0	76,5
7,17	-	1,0	61,7	8,0	108,0	6,9	36,0	-7,7
7,11	-	14,0	79,4	22,6	201,0	12,3	32,0	33,3
7,11	+	1,2	59,6	22,2	169,0	55,0	30,0	3,4
7,07	+	45,3	87,2	54,7	120,0	41,2	44,0	109,5
7,07	+	19,5	53,9	52,0	290,0	25,5	74,0	72,1

segue **Classifica delle Imprese Eccellenti al 2008**

PERFORMANCE ECONOMICA | DATI SONO ESPRESSI IN MIGLIAIA DI EURO

Imprese con Valore della Produzione inferiore a 250 mila euro

Pos. Cl. V.P. ISD 2008	Pos. ISD 2008	Pos. Macros. V.A. 2008	Denominazione	Sede	Pr.	Attività economica		totale imprese	
								imprese eccellenti	
51	31	6414	Contu-Mereu Elettronica Srl	San Gavino Monreale	VS	Commercio al Dettaglio - Mobili e arredi			
52	116	6386	Skipper'S Srl	Castelsardo	SS	Ristoranti			
53	117	4973	Sa Morisca Srl	Cagliari	CA	Ristoranti			
54	120	6482	Sammy Productions Srl	Arzachena	OT	Spettacolo			
55	124	9215	Il Parco Del Sorriso Piccola Scrl	Quartu Sant'Elena	CA	Istruzione			
56	129	4865	Il Delfino Società Cooperativa Sociale	Carbonia	CI	Villaggi Turistici, Campeggi e Agriturismo			
57	130	7288	Ecologica Metalmare Srl	Gonnesa	CI	Smaltimento rifiuti			
58	131	4935	Giorgio Melis	Cagliari	CA	Trasporti Terrestri			
59	135	4844	C.El.Co. - Centro Elaborazione Coop	Sassari	SS	Informatica - Elaborazione e Banche Dati			
60	136	6991	Antonio Canu & C.	Sassari	SS	Informatica - Elaborazione e Banche Dati			
61	137	5051	Costruire Insieme Piccola Scrl	Seulo	CA	Spettacolo			
62	36	7999	Mackoy Srl	Sassari	SS	Alimentari - Zucchero, Caffè, Vari			
63	143	5516	Pa.Gi. Services	Olbia	OT	Informatica - Elaborazione e Banche Dati			
64	37	3976	Vetro Più	Cagliari	CA	Lavorazione Vetro			
65	145	6112	Grotte di Su Mannau Srl	Fluminimaggiore	CI	Bar, caffetterie, altri			
66	147	8238	R.G. Coiffeurs Società Cooperativa	Santa Maria Coghinas	SS	Servizi di hair styling ed estetica			
67	151	6989	Coopdue Piccola Scrl	Norbello	OR	Assistenza Sociale			
68	50	6719	C.T.M.	Usini	SS	Commercio all'Ingrosso - Macchinari e attrezzature			
69	39	6965	Container Allestimenti Srl	Sassari	SS	Mezzi di Trasporto			
70	158	4961	Emme Gru Services Srl	Olbia	OT	Trasporti Terrestri			
71	162	4579	Fi.R.S.S.I.I. Srl	Cagliari	CA	Architettura, Ingegneria e Studi Tecnici			
72	165	7132	Giesse Service	Sassari	SS	Informatica - Elaborazione e Banche Dati			
73	166	6275	Autoscuola Moderna Srl	Cagliari	CA	Istruzione			
74	167	5337	Viola Scrl	Villanovafranca	VS	Assistenza Sociale			
75	43	7594	Zicheddu-Cossu Società Cooperativa	Chiamonti	SS	Alimentari - Pane e Pasta			
76	169	9922	Istituto Vittorio Alfieri	Nuoro	NU	Istruzione			
77	171	8334	Camper Go	Bari Sardo	OG	Bar, caffetterie, altri			
78	172	6541	Safis Srl	Cagliari	CA	Altri Servizi alle Imprese			
79	175	7292	Centro Medico Specialistico Srl	Terralba	OR	Altri Servizi alle Imprese - Servizi di reprografia			
80	178	4460	Tecont Piccola Scrl	Ploaghe	SS	Informatica - Elaborazione e Banche Dati			
81	179	6948	Società Cooperativa Sociale Primavera Verde Scrl	Orroli	CA	Assistenza Sociale			
82	58	6074	Trivel.Co.M. - Trivellazioni e Costruzioni Metalliche di Monti e Sacchi	Calasetta	CI	Costruzioni - Cantieri Edili			
83	185	5984	A.F.G.S. - F.Lli Piredda Srl	Tissi	SS	Trasporti Terrestri			
84	188	6763	Isola Rent Srl	Elmas	CA	Pubblicità			
85	68	6637	Car Zone Srl	Olbia	OT	Commercio Autoveicoli			
86	196	4548	Angy Village Entertainment Angy	Assemini	CA	Bar, caffetterie, altri			
87	199	6041	Odontocentro 2F Srl	Cagliari	CA	Studi odontoiatrici			
88	200	4221	Cooperativa Sociale Gioia Scrl	Orani	NU	Assistenza Sociale			
89	203	5256	Spazio Impresa Srl	Selargius	CA	Informatica - Elaborazione e Banche Dati			
90	206	6663	Sardinian Multi Sailing Service Srl	Cagliari	CA	Spettacolo			
91	207	4220	Cooperativa Sociale di Assistenza Scrl	Bonarcado	OR	Assistenza Sociale			
92	208	6266	Agis-Cad Piccola Scrl	San Sperate	CA	Architettura, Ingegneria e Studi Tecnici			
93	215	5862	Cooperativa Non Solo Mare Scrl	Cagliari	CA	Noleggio Beni Per Uso Domestico			
94	216	6900	Servizi Aziendali Srl	Sassari	SS	Informatica - Varie			
95	67	7187	Edileuro Srl	Narbolia	OR	Costruzioni - Edilizia e Genio Civile			
96	82	9136	Sardegna Novamedia Srl	Cagliari	CA	Commercio al Dettaglio - Librerie e cartolerie			
97	218	6002	Cooperativa Sociale L'Orchidea	Abbasanta	OR	Mense			
98	219	5180	Fp Studio Srl	Sassari	SS	Informatica - Elaborazione e Banche Dati			
99	221	6594	Rinascita Scrl	Samatzai	CA	Servizi di Pulizia e Disinfestazione			
100	222	4131	Ecocisto Scrl	Barumini	VS	Smaltimento rifiuti			

ISD	Trend	ROI %	Valore Aggiunto su Attivo %	Cash flow operating su Attivo %	Fatturato	Variazione Fatturato %	Capitale netto	Variazione Capitale netto %
		2,1	14,9	4,2	73,0	0,0	19,0	5,0
6,0		14,8	63,5	22,6	147,0	13,4	44,0	23,8
7,07	=	14,8	48,6	9,2	215,0	11,4	113,0	13,0
6,94	-	6,7	67,2	39,5	166,0	6,4	42,0	-50,6
6,93	=	22,0	73,2	34,4	235,0	29,8	39,0	143,8
6,89	-	18,0	46,2	18,0	245,0	4,7	65,0	35,4
6,87	+	100,0	316,7	100,0	25,0	13,6	2,0	150,0
6,80	=	73,4	247,7	60,6	159,0	160,7	54,0	285,7
6,80	+	14,8	38,7	16,9	103,0	58,5	111,0	20,7
6,78	-	48,2	71,5	85,6	209,0	-3,2	159,0	15,2
6,72	=	17,5	40,4	22,6	205,0	12,6	85,0	7,6
6,72	-	8,4	130,5	8,4	115,0	0,0	26,0	13,0
6,69	+	13,5	244,2	34,6	146,0	44,6	26,0	23,8
6,67	-	14,0	31,1	14,0	80,0	25,0	40,0	42,9
6,63	-	17,0	66,1	17,0	165,0	-6,8	54,0	35,0
6,60	+	27,3	202,2	10,9	190,0	15,2	59,0	22,9
6,60	+	22,7	400,0	31,8	138,0	23,2	12,0	9,1
6,60	+	12,0	70,0	14,0	59,0	0,0	31,0	24,0
6,53	+	12,9	31,9	25,2	79,0	6,8	128,0	18,5
6,50	+	15,7	45,2	25,6	125,0	25,0	62,0	19,2
6,50	-	11,0	22,4	5,7	136,0	13,3	72,0	18,0
6,49	+	14,9	55,6	10,6	227,0	11,3	80,0	40,4
6,44	+	7,7	68,8	10,0	211,0	8,2	47,0	-11,3
6,40	+	31,3	60,4	7,3	61,0	15,1	90,0	30,4
6,40	+	21,1	67,5	34,1	143,0	0,7	46,0	24,3
6,40	+	3,9	451,0	35,3	122,0	38,6	8,0	14,3
6,33	-	24,6	78,7	19,7	135,0	6,3	40,0	29,0
6,33	+	20,5	46,2	20,5	20,0	0,0	19,0	18,8
6,33	=	14,3	67,3	24,5	100,0	8,7	30,0	15,4
6,33	+	12,1	50,5	71,4	217,0	10,2	47,0	20,5
6,28	+	20,4	101,9	20,4	80,0	6,7	33,0	26,9
6,28	+	9,9	91,0	59,7	183,0	18,8	62,0	12,7
6,27	+	43,9	307,3	43,9	72,0	2,9	15,0	150,0
6,22	+	7,6	27,5	20,8	213,0	30,7	76,0	22,6
6,11	+	4,0	41,2	35,8	193,0	12,2	111,0	1,8
6,07	+	26,2	42,4	12,5	177,0	55,3	52,0	92,6
6,06	-	11,4	54,5	-3,8	155,0	8,4	30,0	3,4
6,00	+	82,6	102,7	104,0	240,0	400,0	95,0	
6,00	+	24,4	88,8	27,3	184,0	2,2	54,0	-32,5
6,00	+	19,2	217,9	30,8	198,0	18,6	17,0	
6,00	+	11,4	22,0	12,9	211,0	3,4	197,0	116,5
6,00	=	8,2	32,5	17,8	110,0	29,4	52,0	23,8
6,00	-	8,1	276,4	-26,0	182,0	16,7	28,0	27,3
6,00	+	4,7	56,3	21,0	214,0	37,2	50,0	13,6
5,87	+	5,6	78,2	27,4	192,0	19,3	26,0	23,8
5,83	-	7,5	19,9	10,9	162,0	12,5	166,0	100,0
5,83	+	41,1	54,5	40,2	118,0	38,8	68,0	-11,7
5,83	-	9,0	36,0	14,4	115,0	6,5	24,0	4,3
5,80	+	22,2	227,2	34,6	114,0	15,2	24,0	41,2
5,80	+	16,5	32,7	11,6	181,0	18,3	244,0	19,0
5,80	+	7,8	189,6	28,6	90,0	2,3	11,0	37,5
5,80	+	5,3	233,1	41,1	196,0	38,0	33,0	10,0

segue **Classifica delle Imprese Eccellenti al 2008**

PERFORMANCE ECONOMICA | DATI SONO ESPRESSI IN MIGLIAIA DI EURO

Imprese con Valore della Produzione inferiore a 250 mila euro

Pos. Cl. V.P. ISD 2008	Pos. ISD 2008	Pos. Macros. V.A. 2008	Denominazione	Sede	Pr.	Attività economica		totale imprese imprese eccellenti	
101	88	7686	Car Service Srl	San Teodoro	OT	Altre attività di manutenzione e soccorso stradale			
102	229	8157	T Consulting	Olbia	OT	Informatica - Elaborazione e Banche Dati			
103	231	5824	Com.Pa.	Villasimius	CA	Informatica - Elaborazione e Banche Dati			
104	233	6378	Società Servizi d'Impresa srl	Quartucciu	CA	Consulenza Amministrativa Gestionale			
105	73	6866	Atptr Srl	Sassari	SS	Costruzioni - Installazione Servizi in Fabbricato			
106	74	5073	Pronto Intervento Planetta - P.I.P. Srl	Sassari	SS	Costruzioni - Edilizia e Genio Civile			
107	243	6294	Congregazione Figlie Immacolata	Alghero	SS	Assistenza Sociale			
108	252	8689	Job Coop Srl	Ardara	SS	Altri Servizi			
109	255	7110	Italfingest Consulting Srl	Cagliari	CA	Informatica - Elaborazione e Banche Dati			
110	258	4697	Sea Servizi Piccola Scrl	Sassari	SS	Servizi di Pulizia e Disinfestazione			
111	80	4665	Bonaera Società Cooperativa Sociale Onlus	Osilo	SS	Costruzioni - Edilizia e Genio Civile			
112	265	5668	Clover Srl	Sassari	SS	Informatica - Elaborazione e Banche Dati			
113	71	6537	Comunità di Sestu Scrl	Sestu	CA	Trattamento e Tessitura Fibre			
114	269	7245	Pelao Srl	Sassari	SS	Contabilità, Consulenza Societaria e Fiscale			
115	73	5347	Officina Mechanika Industry Srl	Cagliari	CA	Metallo - Lavori di meccanica generale			
116	273	8393	M.C.G. Management Consulting Group	Sassari	SS	Informatica - Elaborazione e Banche Dati			
117	275	8943	C.S.T. Srl	Luogosanto	OT	Trasporti Terrestri			
118	76	7699	Gonnos Srl	Cagliari	CA	Alimentari - Pane e Pasta			
119	278	8939	Millemiglia - Srl	Cabras	OR	Istruzione			
120	281	4562	Brigaglia Service Srl	Calangianus	OT	Informatica - Elaborazione e Banche Dati			
121	81	8221	Panificio F.M.L. Srl	Goni	CA	Alimentari - Pane e Pasta			
122	82	6691	Officine Imperio	Calangianus	OT	Carpenteria metallica			
123	292	8050	Bar Caff Demontis Srl	Alghero	SS	Bar, caffetterie, altri			
124	119	6161	Tau Srl Sistemi Gestionali	Cagliari	CA	Intermediari commercio - Macchine e impianti			
125	294	5833	Real Property Researches Srl	Cagliari	CA	Altri Servizi alle Imprese			
126	296	5365	I.San Iniziative Sanitarie Srl	Olbia	OT	Attività dei Servizi Sanitari			
127	298	4429	Cuccureddus Piccola Scrl	Villasimius	CA	Biblioteche, musei e altre attività culturali			
128	299	9845	Radio Stella Piccola Società Coope Rativa	Selargius	CA	Spettacolo			
129	123	9236	Società Italiana Rubinetteria Prodotti Affini	Sassari	SS	Commercio all'Ingrosso			
130	85	8482	Qerta Srl	Alghero	SS	Alimentari - Zucchero, Caffè, Vari			
131	308	4930	Gi.C.R.A.	Jerzu	OG	Ristoranti			
132	311	3762	Cooperativa Sociale Celsia - Cooperativa ARI	Zeddiani	OR	Assistenza Sociale			
133	312	8018	Baire Viaggi	Capoterra	CA	Agenzie di Viaggio			
134	313	4459	Centro Servizi Sulcis Iglesiente Srl	Iglesias	CI	Contabilità, Consulenza Societaria e Fiscale			
135	315	6511	Ormeccio	Alghero	SS	Bar, caffetterie, altri			
136	316	5495	Anteros Società Cooperativa Sociale	Sinnai	CA	Istruzione			
137	317	8214	Il Castagneto Vacanze e Turismo	Tonara	NU	Ristoranti			
138	318	4684	Consorzio Autoscuole Riunite Sassari e Provincia	Sassari	SS	Istruzione			
139	143	5054	Marba Scrl	Ploaghe	SS	Commercio al Dettaglio - Alimentari			
140	322	7990	Partner'S Sales & Service Srl	Sassari	SS	Informatica - Manutenzione e Riparazione			
141	323	7877	World Games Srl	Sassari	SS	Attività ricreative			
142	324	6646	Consorzio Insieme	Cagliari	CA	Organizzazioni Associtative			
143	95	8905	Centro Ortopedico Sardo Srl	Cagliari	CA	Elettronica - Apparecchi medicali e di precisione			
144	327	6153	Studio 3000 Srl	Oristano	OR	Architettura, Ingegneria e Studi Tecnici			
145	99	8061	Edilpiemme Costruzioni Srl	Monserato	CA	Costruzioni - Edilizia e Genio Civile			
146	149	8187	Ottica Fashion Srl	Cagliari	CA	Commercio al Dettaglio - Altri prodotti			
147	103	4121	Costruzioni Edilizie Commerciali Artigianali Turis	Cagliari	CA	Costruzioni - Edilizia e Genio Civile			
148	336	7978	L.E.F.E. Trsporti Srl	Quartu Sant'Elena	CA	Trasporti Terrestri			
149	152	7214	P. & B. Srl	Sassari	SS	Intermediari commercio			
150	337	6874	Studio Informatico Contabile Srl	Oristano	OR	Informatica - Elaborazione e Banche Dati			

ISD	Trend	ROI %	Valore Aggiunto su Attivo %	Cash flow operating su Attivo %	Fatturato	Variazione Fatturato %	Capitale netto	Variazione Capitale netto %
		2,1	14,9	4,2	73,0	0,0	19,0	5,0
6,0		14,8	63,5	22,6	147,0	13,4	44,0	23,8
5,78	+	5,1	18,2	9,5	63,0	14,5	204,0	4,1
5,73	-	12,9	51,4	-61,4	45,0	9,8	29,0	31,8
5,69	+	9,9	42,3	6,5	167,0	21,9	131,0	18,0
5,67	+	13,9	69,6	35,7	136,0	14,3	24,0	41,2
5,61	+	36,4	69,5	2,1	150,0	33,9	34,0	142,9
5,61	+	11,1	82,1	71,0	272,0	11,9	22,0	29,4
5,60	-	12,7	149,1	18,2	249,0	5,5	13,0	0,0
5,47	+	16,5	63,5	18,8	34,0	6,3	41,0	13,9
5,45	-	3,5	102,6	20,9	104,0	5,1	24,0	0,0
5,44	+	12,9	141,6	20,8	162,0	-9,5	63,0	10,5
5,40	+	8,7	252,2	47,0	219,0	12,9	22,0	29,4
5,33	=	13,9	32,5	16,7	133,0	13,7	162,0	20,0
5,27	+	29,6	60,0	35,2	99,0	4,2	58,0	286,7
5,27	+	17,6	89,6	22,4	68,0	0,0	22,0	83,3
5,27	+	12,1	107,0	28,8	191,0	29,1	48,0	14,3
5,22	+	12,7	40,5	45,6	54,0	50,0	28,0	21,7
5,22	+	4,4	14,4	11,3	95,0	41,8	67,0	11,7
5,20	+	18,0	82,9	5,4	172,0	13,2	22,0	37,5
5,17	+	18,8	39,3	37,6	45,0	25,0	20,0	33,3
5,17	-	12,2	46,2	-40,1	207,0	1,0	151,0	18,0
5,11	+	11,6	25,3	24,5	102,0	7,4	26,0	18,2
5,11	+	9,9	43,3	58,2	294,0	75,0	43,0	13,2
5,09	+	29,7	75,2	45,5	128,0	62,0	24,0	14,3
5,09	+	13,7	85,3	15,7	241,0	10,0	34,0	25,9
5,06	=	18,8	31,7	20,4	118,0	-3,3	152,0	27,7
5,06	+	11,6	55,7	30,5	209,0	4,5	50,0	13,6
5,01	+	37,8	158,2	56,7	184,0	33,3	79,0	54,9
5,00	+	14,3	35,7	35,7	17,0	54,5	24,0	14,3
5,00	-	9,2	20,8	8,1	131,0	9,2	28,0	21,7
5,00	+	8,4	37,1	27,5	87,0	7,4	24,0	20,0
4,89	+	49,2	69,8	14,3	226,0	43,0	102,0	251,7
4,89	+	15,9	159,5	23,0	242,0	80,6	38,0	31,0
4,89	+	12,5	48,8	25,0	177,0	88,3	20,0	17,6
4,89	+	3,6	22,1	1,7	219,0	11,7	376,0	1,3
4,86	+	16,2	77,2	16,2	164,0	6,5	73,0	15,9
4,85	+	19,4	236,6	47,3	140,0	16,7	13,0	172,2
4,80	-	8,1	31,5	18,9	89,0	-4,3	84,0	7,7
4,80	-	4,7	61,2	9,9	212,0	-10,9	78,0	2,6
4,78	+	2,2	55,8	-3,5	178,0	56,1	110,0	20,9
4,76	+	29,5	62,0	54,3	81,0	1,3	35,0	84,2
4,76	-	14,1	45,4	85,4	246,0	54,7	18,0	63,6
4,73	+	39,9	46,3	43,1	37,0	-5,1	122,0	93,7
4,72	+	26,0	31,5	27,4	69,0	1,5	65,0	22,6
4,72	+	19,8	35,9	63,5	158,0	2,6	59,0	78,8
4,67	+	21,6	37,3	49,0	104,0	23,8	63,0	53,7
4,67	+	6,8	24,7	11,6	102,0	9,7	48,0	100,0
4,67	+	5,2	13,8	6,2	205,0	36,7	313,0	14,2
4,67	+	-2,2	86,0	30,1	70,0	6,1	13,0	-7,1
4,61	+	23,0	46,1	32,1	106,0	8,2	69,0	30,2
4,61	+	18,7	86,7	46,7	106,0	1,0	35,0	29,6

segue **Classifica delle Imprese Eccellenti al 2008**

PERFORMANCE ECONOMICA | DATI SONO ESPRESSI IN MIGLIAIA DI EURO

Imprese con Valore della Produzione inferiore a 250 mila euro

Pos. Cl. V.P. ISD 2008	Pos. ISD Macros. 2008	Pos. Reg. V.A. 2008	Denominazione	Sede	Pr.	Attività economica	totale imprese imprese eccellenti
151	338	7669	Cooperativa Sociale Italia 90 Srl	Seulo	CA	Assistenza Sociale	
152	105	6542	B.T.P. Costruzioni Piccola Srl	Villamassargia	CI	Costruzioni - Edilizia e Genio Civile	
153	341	5161	Sarbe Servizi Srl	Macomer	NU	Informatica - Elaborazione e Banche Dati	
154	342	7884	Bahia Srl.	Arzachena	OT	Alberghi	
155	343	5191	Topasio Srl	Elmas	CA	Consulenza Amministrativa Gestionale	
156	159	7740	Grazy House	Sassari	SS	Commercio al Dettaglio - Tessili e abbigliamento	
157	344	6675	Eldati Srl	Sassari	SS	Informatica - Elaborazione e Banche Dati	
158	107	8302	Ivanedil Srl	Tempio Pausania	OT	Costruzioni - Edilizia e Genio Civile	
159	347	8086	Touché - Creative Business Solutions Srl	Cagliari	CA	Pubblicità	
160	349	6760	Intrapresa Consulting Srl	Olbia	OT	Informatica - Elaborazione e Banche Dati	
161	102	4861	Basciu Gabriele - Ric. Inerti Srl	Marrubiu	OR	Recupero e prep. Riciclaggio materiali non metallici	
162	354	5869	APEC - Agenzia Petrolio Energia e Calore Srl	Sassari	SS	Consulenza Amministrativa Gestionale	
163	356	8326	Radio Zero	Sassari	SS	Spettacolo	
164	358	5715	G. Fulgheri Piccola Srl	Villacidro	VS	Spettacolo	
165	360	8351	G.M.T. Sport Service Piccola Srl	Sant'Antioco	CI	Sport	
166	108	4783	Controlmar Srl	La Maddalena	OT	Elettronica - Macchine e sistemi informatici	
167	167	7778	Agririola Srl	Riola Sardo	OR	Commercio al Dettaglio non specializzato	
168	361	8074	Sa Ventana	Arzachena	OT	Gestione Infrastrutture per i Trasporti	
169	367	6098	Info Services Piccola Srl	Iglesias	CI	Informatica - Varie	
170	369	6946	Billy - Società Cooperativa Sociale Srl	Bortigali	NU	Assistenza Sociale	
171	175	6406	Pisanu Service	Sestu	CA	Manutenzione e riparazione autoveicoli	
172	375	6854	Fox Srl	Loiri Porto San Paolo	OT	Bar, caffetterie, altri	
173	376	8056	Xavier Srl	Sassari	SS	Informatica - Manutenzione e Riparazione	
174	378	5309	Fanciulli International Transport - F.I.T. Srl	Olbia	OT	Trasporti - Attività Varie	
175	123	8468	Sar & Sab Srl	Cagliari	CA	Costruzioni - Installazione Servizi in Fabbriato	
176	385	5873	Fiscom Srl	Alghero	SS	Informatica - Elaborazione e Banche Dati	
177	387	6981	Accountancy Enterprise Service Srl	Sassari	SS	Informatica - Elaborazione e Banche Dati	

ISD	Trend	ROI %	Valore Aggiunto su Attivo %	Cash flow operating su Attivo %	Fatturato	Variazione Fatturato %	Capitale netto	Variazione Capitale netto %
		2,1	14,9	4,2	73,0	0,0	19,0	5,0
6,0		14,8	63,5	22,6	147,0	13,4	44,0	23,8
4,60	+	20,0	460,0	20,0	50,0	25,0	4,0	100,0
4,58	+	0,0	86,2	19,5	156,0	100,0	20,0	0,0
4,56	-	11,4	198,4	-65,0	130,0	2,4	13,0	18,2
4,54	+	6,4	29,9	25,6	133,0	22,0	27,0	125,0
4,53	+	58,5	80,4	41,2	220,0	41,9	83,0	159,4
4,53	+	11,6	34,9	17,1	0,0		103,0	10,8
4,53	+	6,1	108,4	13,7	95,0	4,4	38,0	5,6
4,51	-	19,5	33,2	-5,9	60,0	53,8	52,0	30,0
4,50	+	13,3	31,5	30,7	214,0	22,3	50,0	11,1
4,50	+	10,7	72,7	31,0	117,0	11,4	65,0	6,6
4,50	+	10,4	34,1	11,9	162,0	21,8	291,0	68,2
4,47	+	5,4	47,1	13,2	170,0	0,0	119,0	283,9
4,45	+	20,2	51,2	17,1	53,0	43,2	32,0	28,0
4,44	+	3,9	30,5	6,9	170,0	65,0	78,0	0,0
4,43	+	28,6	314,3	66,7	55,0	19,6	3,0	-50,0
4,42	+	1,5	35,6	9,0	147,0	14,0	140,0	0,7
4,40	=	20,1	52,1	-23,7	181,0	36,1	26,0	333,3
4,40	+	14,4	49,7	14,4	51,0	8,5	23,0	76,9
4,33	+	9,6	94,7	12,8	89,0	6,0	24,0	-33,3
4,33	+	5,4	112,5	26,8	68,0	1,5	44,0	4,8
4,28	+	10,2	53,7	11,6	206,0	20,5	40,0	-16,7
4,27	+	29,0	49,1	79,6	169,0	7,6	118,0	32,6
4,22	+	22,9	36,2	17,1	107,0	3,9	34,0	9,7
4,22	-	7,8	39,3	3,7	228,0	70,1	102,0	22,9
4,13	+	30,7	35,2	3,4	71,0	16,4	44,0	69,2
4,13	+	10,4	50,0	16,1	143,0	5,1	122,0	-1,6
4,11	-	7,5	26,0	13,0	67,0	-4,3	140,0	6,1

**IMPRESE ECCELLENTI 2008
PER CLASSE DI VALORE DELLA PRODUZIONE
PERFORMANCE ECONOMICA
IMPRESE CON VALORE DELLA PRODUZIONE
COMPRESO TRA 250 MILA E 1 MILIONE DI EURO**

Classifica delle Imprese Eccellenti al 2008

PERFORMANCE ECONOMICA | DATI SONO ESPRESSI IN MIGLIAIA DI EURO

Imprese con Valore della Produzione compreso tra 250 mila euro e 1 milione di euro

Pos. Cl. V.P. ISD 2008	Pos. ISD Macros. 2008	Pos. Reg. V.A. 2008	Denominazione	Sede	Pr.	Attività economica	totale imprese imprese eccellenti
1	1	1587	2M Progetti Srl	Cagliari	CA	Informatica - Software	
2	2	4207	L'Idea Società Cooperativa Sociale	Gonnesa	CI	Assistenza Sociale	
3	3	2291	Nuove Idee Società Cooperativa Sociale Srl	Tula	SS	Sport	
4	4	1680	Team Services Srl	Sassari	SS	Servizi di Pulizia e Disinfestazione	
5	5	1100	Shardana Srl.	Sassari	SS	Servizi di Pulizia e Disinfestazione	
6	6	2449	Soft Fobia Srl	Cagliari	CA	Informatica - Varie	
7	8	3647	Cooperativa Sociale Fantaghirò	Sanluri	VS	Assistenza Sociale	
8	2	5432	Mlm Impianti Srl	Sant'Antioco	CI	Costruzioni - Installazione Servizi in Fabbriato	
9	1	3569	Esse. Effe. Srl	Santadi	CI	Trattamento metalli	
10	12	4793	Albino Marras Assistenza Tecnica Srl	Carbonia	CI	Informatica - Manutenzione e Riparazione	
11	2	1759	Sarda Compost Srl	Olbia	OT	Chimica	
12	14	6342	Abilteco Srl	Santadi	CI	Noleggio Macchinari	
13	17	3794	Gabemar Srl - Panino Giusto	Arzachena	OT	Bar, caffetterie, altri	
14	5	2347	Ca.Fra.R. Srl	Villamar	VS	Costruzioni - Installazione Servizi in Fabbriato	
15	19	4610	L'Orizzonte Srl	Sassari	SS	Ristoranti	
16	21	4363	Averfin Srl	Sant'Antioco	CI	Ristoranti	
17	3	2356	Manutenzioni e Protezioni Tecnologiche Srl	Cagliari	CA	Metallo - Lavori di meccanica generale	
18	4	3841	Officina Palmas Srl	Serrenti	VS	Manutenzione e riparazione autoveicoli	
19	22	5784	Futuri Orizzonti Società Cooperativa Sociale	Iglesias	CI	Assistenza Sociale	
20	5	1768	Autorimessa Italia Srl	Elmas	CA	Altre attività di manutenzione e soccorso stradale	
21	8	3139	Climat&C. Srl	Olbia	OT	Costruzioni - Installazione Servizi in Fabbriato	
22	24	2691	Osra Sardegna Srl	Sassari	SS	Informatica - Elaborazione e Banche Dati	
23	10	3272	M.Tech Società Cooperativa	Cagliari	CA	Costruzioni - Installazione Servizi in Fabbriato	
24	11	5912	C.T.M. Impianti Srl	Sassari	SS	Costruzioni - Installazione Servizi in Fabbriato	
25	6	2001	Autofficina Fiori Luigi Srl	Sassari	SS	Manutenzione e riparazione autoveicoli	
26	31	2838	Sardacall Srl	Cagliari	CA	Altri Servizi alle Imprese - Call Center	
27	4	4044	Pegaso Srl	San Teodoro	OT	Mezzi di trasporto - Cantieristica	
28	32	5728	Ideazienda Srl	Cagliari	CA	Consulenza Amministrativa Gestionale	
29	36	2435	Ucnet Srl	Elmas	CA	Informatica - Varie	
30	37	2199	Adalia Iva Sociale Srl	Cabras	OR	Assistenza Sociale	
31	38	2611	Tecininform Srl	Cagliari	CA	Informatica - Elaborazione e Banche Dati	
32	40	2053	Campeggio - Villaggio Sos Flores Srl	Cagliari	CA	Villaggi Turistici, Campeggi e Agriturismo	
33	5	4877	Serra e Serra Marmi Srl	Tempio Pausania	OT	Marmo, Granito e altri Mat. Edilizia	
34	44	2166	Radio Diagnostica Srl	Sassari	SS	Studi medici	
35	14	3206	Artcasastudio Srl	Cagliari	CA	Costruzioni - Edilizia e Genio Civile	
36	46	1150	Cooperativa Sardamar	Arzachena	OT	Movimentazione Merci e Magazzinaggio	
37	48	3055	Golden Gate Società Cooperativa	Bortigiadas	OT	Alberghi	
38	49	8544	Obiettivo Vacanza M.S. Srl	San Teodoro	OT	Villaggi Turistici, Campeggi e Agriturismo	
39	16	4472	Co.Ed.I.S. Srl	Sassari	SS	Costruzioni - Edilizia e Genio Civile	
40	53	1364	Servizi Integrati Commerciali Srl	Selargius	CA	Consulenza Amministrativa Gestionale	
41	6	3632	Tek Ref Srl	Simaxis	OR	Ceramica	
42	17	4474	Edil Essegi Srl	Aglientu	OT	Costruzioni - Edilizia e Genio Civile	
43	57	3535	Montiruju Service Piccola Srl	Santa Maria Coghinas	SS	Alberghi	
44	9	2372	Ottelli Esplosivi Srl	Cagliari	CA	Intermediari commercio	
45	7	3571	Full Media Service 2002 Srl	Ortacesus	CA	Prodotti in metallo	
46	11	4611	Tecnobus Srl	Cagliari	CA	Manutenzione e riparazione autoveicoli	
47	61	1554	Servizi Vigilanza Porto Rotondo	Olbia	OT	Servizi di Investigazione e Vigilanza	
48	64	2797	La Magia Srl	Olbia	OT	Bar, caffetterie, altri	
49	13	2134	Marini Servizi Srl	Sestu	CA	Commercio al Dettaglio - Riparazione beni consumo	
50	66	1231	M.G.L. Informatica Srl	Sestu	CA	Informatica - Elaborazione e Banche Dati	

ISD	Trend	ROI %	Valore Aggiunto su Attivo %	Cash flow operating su Attivo %	Fatturato	Variazione Fatturato %	Capitale netto	Variazione Capitale netto %
valori mediani								
		4,3	28,0	6,4	431,0	5,3	55,0	10,4
6,1		13,6	69,4	23,0	476,0	13,2	121,0	26,0
10,00	=	73,0	242,8	91,0	877,0	89,0	154,0	100,0
10,00	=	42,5	191,1	55,9	315,0	129,9	72,0	111,8
10,00	=	31,6	179,4	42,1	701,0	78,8	125,0	101,6
10,00	=	24,0	259,7	40,8	636,0	71,4	64,0	56,1
10,00	=	15,0	190,7	25,0	881,0	31,3	98,0	32,4
9,78	+	42,7	61,8	45,0	772,0	48,5	265,0	72,1
9,51	+	45,5	112,2	42,9	280,0	65,7	187,0	78,1
9,11	-	39,8	84,2	40,6	254,0	5,4	107,0	84,5
9,11	=	22,5	153,0	29,5	256,0	19,1	63,0	37,0
9,11	-	21,2	108,2	18,0	248,0	10,7	39,0	62,5
9,11	-	13,1	38,2	27,6	920,0	29,0		99,6
9,02	-	26,5	43,8	12,4	265,0	128,4	64,0	220,0
8,89	-	66,1	167,8	83,1	631,0	10,9	65,0	20,4
8,89	-	25,4	98,6	30,5	540,0	7,8	129,0	72,0
8,89	+	10,4	81,3	44,5	326,0	10,1	46,0	12,2
8,76	-	49,3	89,8	28,3	356,0	11,3	113,0	101,8
8,76	-	29,7	149,3	20,2	629,0	25,5	80,0	100,0
8,72	-	29,3	93,8	27,9	338,0	-2,0	89,0	8,5
8,71	+	14,9	113,1	53,7	323,0	27,2	23,0	91,7
8,67	=	44,8	80,7	54,4	623,0	15,6		48,7
8,67	=	24,5	69,8	32,4	843,0	19,1	141,0	54,9
8,67	=	18,0	88,1	11,4	729,0	4,0	117,0	33,0
8,50	-	34,7	153,3	-6,9	351,0	13,6	63,0	215,0
8,50	-	21,4	56,5	42,3	373,0	-10,1	66,0	43,5
8,45	=	61,4	88,7	69,2	762,0	25,5	367,0	49,8
8,44	+	63,4	166,0	116,4	410,0	42,9	98,0	139,0
8,44	+	40,8	105,5	43,7	633,0	345,8	82,0	105,0
8,44	=	32,8	52,6	92,7	306,0	57,7	86,0	95,5
8,44	+	9,8	78,4	60,6	546,0	31,9	112,0	6,7
8,44	+	8,4	235,5	36,7	441,0	283,5	63,0	26,0
8,44	+	8,2	97,7	19,7	416,0	1,5	112,0	14,3
8,36	-	14,5	82,0	37,6	828,0	5,9	212,0	21,8
8,36	+	10,2	59,6	19,6	263,0	54,7	128,0	6,7
8,27	=	13,4	64,7	33,6	735,0	10,9	308,0	19,4
8,22	-	24,3	103,1	9,9	554,0	9,5	81,0	76,1
8,22	+	12,6	242,3	30,0	868,0	31,7	239,0	77,0
8,20	-	15,2	75,9	23,2	920,0	12,7	148,0	78,3
8,18	=	11,0	82,2	21,9	264,0	4,8	20,0	5,3
8,13	+	23,2	104,0	39,7	338,0	31,5	45,0	95,7
8,09	-	18,0	195,5	31,8	726,0	13,6	69,0	-33,7
8,06	+	42,6	91,6	55,9	556,0	19,6	77,0	352,9
8,06	=	34,6	89,0	53,3	346,0	36,2	87,0	-26,9
8,00	+	39,2	131,2	62,3	555,0	11,7	111,0	73,4
8,00	+	31,6	72,4	26,6	612,0	32,2	373,0	35,1
8,00	-	17,9	31,1	18,3	687,0	15,3	190,0	9,2
8,00	+	17,0	93,1	34,6	295,0	32,9	87,0	20,8
8,00	-	7,7	170,3	63,8	645,0	7,1	155,0	1,3
7,91	-	7,1	54,6	13,2	562,0	6,8		134,9
7,87	-	68,8	142,9	76,2	474,0	2,2	150,0	-38,8
7,87	=	56,5	212,4	66,3	680,0	17,2	152,0	0,7

segue **Classifica delle Imprese Eccellenti al 2008**

PERFORMANCE ECONOMICA | DATI SONO ESPRESI IN MIGLIAIA DI EURO

Imprese con Valore della Produzione compreso tra 250 mila euro e 1 milione di euro

Pos. Cl. V.P. ISD 2008	Pos. ISD Macros. 2008	Pos. Reg. V.A. 2008	Denominazione	Sede	Pr.	Attività economica	totale imprese imprese eccellenti
51	67	3809	Sant'Andrea Frius Piccola Scrl	Sant'Andrea Frius	CA	Assistenza Sociale	
52	68	3420	Cooperativa Solidarietà Scrl	Bitti	NU	Assistenza Sociale	
53	22	2408	Sis. & Tec. Srl	Selargius	CA	Costruzioni - Installazione Servizi in Fabbriato	
54	23	2437	Edil C.M.T.S. Piccola Scrl	Sassari	SS	Costruzioni - Edilizia e Genio Civile	
55	8	2847	Ga.Pi.Mar. Elettronica Srl	Cagliari	CA	Elettronica - Macchine e apparecchi elettrici	
56	70	1803	Paulotto Project Management Srl	Sassari	SS	Informatica - Elaborazione e Banche Dati	
57	72	2930	Tre Stelle Scrl	Santa Giusta	OR	Servizi di Pulizia e Disinfestazione	
58	25	4866	Due A Costruzioni Srl	Monsezzato	CA	Costruzioni - Edilizia e Genio Civile	
59	10	3819	Hydrotech Srl	Elmas	CA	Macchine e apparecchi meccanici	
60	26	6242	Servizio Clima Srl	Quartu Sant'Elena	CA	Costruzioni - Installazione Servizi in Fabbriato	
61	14	3147	Beauty Star	Quartucciu	CA	Commercio al Dettaglio - Farmaceutica, p medicali e cosmesi	
62	76	3274	3 C Lab Srl	Pula	CA	Informatica - Software	
63	15	2649	Mediatre Srl	Alghero	SS	Intermediari commercio	
64	18	2833	P.R. Motori Service Srl.	Sanatadi	CI	Manutenzione e riparazione autoveicoli	
65	19	5067	Software Gestionale Integrato Srl	Cagliari	CA	Commercio all'Ingrosso - Macchinari e attrezzature	
66	84	6836	Tomagi Srl	Pula	CA	Ristoranti	
67	87	3302	L'Oleandro Cooperativa Sociale	Torpe'	NU	Assistenza Sociale	
68	22	2301	Labat 2000 Srl	Cagliari	CA	Intermediari commercio	
69	89	2111	Itas Marine Srl	La Maddalena	OT	Gestione Infrastrutture per i Trasporti	
70	92	3140	By Holiday Srl	Palau	OT	Alberghi	
71	29	2805	Dmg Costruzioni Srl	Budoni	OT	Costruzioni - Cantieri Edili	
72	95	2026	Porta Aperta - Scrl	Valledoria	SS	Attività dei Servizi Sanitari	
73	97	1427	Sirone - Società Cooperativa Sociale Scrl	Suni	OR	Assistenza Sociale	
74	24	6196	World Drink Srl	Olbia	OT	Commercio al Dettaglio	
75	31	2767	Tecno Impianti Srl	Arzachena	OT	Costruzioni - Installazione Servizi in Fabbriato	
76	99	3599	Acquarius	Villasimius	CA	Ristoranti	
77	100	2019	Medistar Sardinia Srl	Sarroch	CA	Trasporti Marittimi	
78	25	4368	Autocarrozzeria Albo Srl	Olbia	OT	Manutenzione e riparazione autoveicoli	
79	101	1292	Cooperativa Cop.Tur. Scrl	Pula	CA	Villaggi Turistici, Campeggi e Agriturismo	
80	33	1956	Fratelli Putzu - Compagnia Generale Appalti Srl	Pattada	SS	Costruzioni - Edilizia e Genio Civile	
81	34	3400	Sanna Vittore Srl	Ozieri	SS	Costruzioni - Edilizia e Genio Civile	
82	109	6365	Bertoleoni Srl	Loiri Porto San Paolo	OT	Bar, caffetterie, altri	
83	18	3738	Flli Corona Srl	Iglesias	CI	Elettronica - Apparecchi medicali e di precisione	
84	20	4834	Pirino Tappezeria	Sassari	SS	Trattamento e Tessitura Fibre	
85	36	6708	Fratelli Amadu Trivellazioni	Loiri Porto San Paolo	OT	Costruzioni - Edilizia e Genio Civile	
86	37	1404	Società Gestione Servizi Domus De Maria - Chia Spa	Domus De Maria	CA	Costruzioni - Completamento Edifici	
87	112	1695	Cooperativa Sociale Il Gabbiano Scrl	San Sperate	CA	Istruzione	
88	21	6446	Affilatura Ro-Mac	Olbia	OT	Prodotti in metallo	
89	41	4138	Santa Teresina Srl	Arzachena	OT	Costruzioni - Cantieri Edili	
90	113	2722	Cooperativa Sociale Domus Donna Onlus	Cagliari	CA	Assistenza Sociale	
91	114	2209	Alberghiera Sa Conca Srl	Arzachena	OT	Alberghi	
92	44	5166	Idralclima Srl	Olbia	OT	Costruzioni - Installazione Servizi in Fabbriato	
93	45	2407	AssoCostruzioni Srl	Elmas	CA	Costruzioni - Edilizia e Genio Civile	
94	46	2010	Corongiu Impiantistica	San Gavino Monreale	VS	Costruzioni - Installazione Servizi in Fabbriato	
95	115	4045	M.P.M. Srl	Olbia	OT	Bar, caffetterie, altri	
96	27	2487	Living Srl	Tempio Pausania	OT	Fabbricazione di giocattoli	
97	118	6261	La Scogliera Srl	Seneghe	OR	Alberghi	
98	119	5409	Planet Viaggi Srl	Carbonia	CI	Agenzie di Viaggio	
99	30	7069	Digito Srl	Olbia	OT	Elettronica - Macchine e sistemi informatici	
100	34	2262	Servizi Integrati per gli Artigiani Srl	Cagliari	CA	Intermediari commercio	

ISD	Trend	ROI %	Valore Aggiunto su Attivo %	Cash flow operating su Attivo %	Fatturato	Variazione Fatturato %	Capitale netto	Variazione Capitale netto %
valori mediani								
		4,3	28,0	6,4	431,0	5,3	55,0	10,4
6,1		13,6	69,4	23,0	476,0	13,2	121,0	26,0
7,87	+	22,4	315,2	67,2	260,0	71,1	18,0	
7,87	+	21,0	229,0	29,0	254,0	24,5	43,0	79,2
7,83	-	24,4	59,6	57,7	825,0	0,0	215,0	70,6
7,82	-	4,2	212,0	28,9	443,0	11,9	57,0	-6,6
7,78	+	65,9	75,3	70,6	700,0	29,6	363,0	72,9
7,78	+	32,2	169,9	92,3	550,0	12,9	103,0	87,3
7,78	+	25,5	202,2	15,3	312,0	31,6	41,0	127,8
7,78	+	14,8	83,1	68,3	315,0	62,4	42,0	55,6
7,78	=	12,5	97,8	16,5	424,0	8,2	61,0	22,0
7,78	+	11,9	62,7	25,4	274,0	7,5	48,0	11,6
7,78	=	7,3	81,4	33,1	476,0	4,8	92,0	7,0
7,78	+	6,6	267,0	22,0	264,0	13,8	31,0	10,7
7,61	+	54,9	60,7	61,5	635,0	41,7	302,0	145,5
7,61	-	15,4	77,0	83,9	521,0	10,4	139,0	17,8
7,58	-	12,2	85,1	18,9	360,0	1,7	79,0	12,9
7,56	+	16,7	100,0	48,5	279,0	4,1	24,0	9,1
7,45	+	14,3	191,3	22,2	282,0	17,5	45,0	55,2
7,44	-	34,8	102,5	41,9	767,0	-1,3	94,0	-7,8
7,39	+	49,9	79,3	77,7	690,0	67,9	236,0	195,0
7,39	+	14,2	165,2	42,6	656,0	9,9	67,0	21,8
7,39	-	5,2	60,5	26,2	547,0	16,4	313,0	172,2
7,34	+	31,3	189,3	-6,7	577,0	115,3	125,0	56,3
7,33	=	25,7	199,3	61,3	638,0	20,4	214,0	55,1
7,33	-	5,2	63,4	2,2	298,0	8,0	50,0	4,2
7,33	-	21,9	39,0	-8,8	962,0	35,1	232,0	82,7
7,33	+	21,0	141,6	40,0	378,0	13,9	63,0	43,2
7,33	+	20,8	64,7	27,8	787,0	37,1	146,0	-27,4
7,33	-	13,5	59,2	14,6	406,0	5,7	58,0	48,7
7,33	-	5,3	135,4	26,6	985,0	5,7	95,0	6,7
7,24	-	38,3	64,5	73,0	969,0	19,2		53,2
7,24	-	20,0	144,4	-56,9	325,0	18,6	51,0	30,8
7,22	-	3,6	58,2	29,1	268,0	34,0	62,0	-10,1
7,17	-	22,4	84,1	34,4	378,0	22,7	121,0	34,4
7,17	-	12,9	60,8	17,3	279,0	20,3	75,0	21,0
7,17	+	12,8	37,3	26,1	258,0	15,2	40,0	-7,0
7,17	-	7,6	105,5	11,3	909,0	-1,1	153,0	0,0
7,11	+	19,9	188,8	53,6	590,0	9,9	152,0	9,4
7,11	+	15,5	26,9	20,0	380,0	11,1	76,0	10,1
7,11	+	15,3	71,0	75,8	388,0	55,2	104,0	-1,9
7,11	-	4,2	42,1	17,5	238,0	19,6	155,0	18,3
7,07	=	19,0	26,7	23,7	0,0		399,0	21,6
7,06	=	32,7	108,0	37,2	271,0	-11,1	92,0	27,8
6,98	+	23,8	249,0	42,7	368,0	17,9	53,0	76,7
6,95	+	20,8	91,6	61,9	913,0	15,9	99,0	125,0
6,95	-	15,3	69,3	46,4	406,0	-3,3	61,0	60,5
6,94	+	18,6	61,4	39,6	750,0	16,5	284,0	-23,5
6,89	+	43,3	76,5	46,1	281,0	6,4	74,0	15,6
6,89	+	22,2	53,4	15,1	473,0	36,7	72,0	14,3
6,89	-	13,1	41,2	15,8	283,0	23,0	30,0	-25,0
6,89	+	12,1	158,6	74,9	460,0	23,0	127,0	14,4

segue **Classifica delle Imprese Eccellenti al 2008**

PERFORMANCE ECONOMICA | DATI SONO ESPRESSI IN MIGLIAIA DI EURO

Imprese con Valore della Produzione compreso tra 250 mila euro e 1 milione di euro

Pos. Cl. V.P. ISD 2008	Pos. ISD Macros. 2008	Pos. Reg. V.A. 2008	Denominazione	Sede	Pr.	Attività economica	totale imprese imprese eccellenti	
101	36	4758	Azom Srl	Arborea	OR	Commercio al Dettaglio - Ferramenta e vernici		
102	123	3869	Giorico Trasporti Srl	Sassari	SS	Trasporti Terrestri		
103	127	4871	Almar	Tortolì	OG	Ristoranti		
104	128	3708	Fa.Si. Pasticceria Artigiana Fa.Si.	Monserato	CA	Bar, caffetterie, altri		
105	39	2357	Truck Service	Olbia	OT	Manutenzione e riparazione autoveicoli		
106	133	2447	Camping San Teodoro La Cinta Srl	San Teodoro	OT	Villaggi Turistici, Campeggi e Agriturismo		
107	40	5106	Sogest Srl	Nuoro	NU	Commercio al Dettaglio non specializzato		
108	48	2387	Ri.Ma. Service Srl	Cagliari	CA	Costruzioni - Edilizia e Genio Civile		
109	33	4370	Panificio Frau	Villasimius	CA	Alimentari - Pane e Pasta		
110	34	1535	Industria Lavorazione Alluminio Srl	Cagliari	CA	Prodotti in metallo		
111	35	2247	So.Co.Man. Srl	Sarroch	CA	Metallo - Lavori di meccanica generale		
112	42	3655	Sistemi Costruttivi	Sestu	CA	Commercio all'Ingrosso - Legnami e mat costruzione		
113	52	2560	Edilagricola Service	Sassari	SS	Costruzioni - Edilizia e Genio Civile		
114	138	1421	Serenissima - Società Cooperativa Sociale Srl	Ossi	SS	Assistenza Sociale		
115	43	5925	Casa e Cose - L'Arredamento Portorotondo Srl	Olbia	OT	Commercio al Dettaglio - Altri prodotti		
116	142	3124	Keynes Srl	Sassari	SS	Informatica - Elaborazione e Banche Dati		
117	146	5508	Ctr Noesis Srl	Cagliari	CA	Assistenza Sociale		
118	148	2229	Laboratori Clinical'S Srl	Alghero	SS	Attività dei Servizi Sanitari		
119	149	3364	Digitabile - Iva Sociale Onlus	Oristano	OR	Assistenza Sociale		
120	46	6068	Fashion Hair Srl	Oristano	OR	Commercio all'Ingrosso - Altri beni di consumo		
121	53	3629	Edil Far	Siliqua	CA	Costruzioni - Completamento Edifici		
122	152	1934	Laura Srl	Quartu Sant'Elena	CA	Altri Servizi alle Imprese - Testi e traduzioni		
123	38	4705	Panificio Artigiano Mulas Mirella Srl	Codrangianos	SS	Alimentari - Pane e Pasta		
124	51	4963	Terzitta Arredamenti Srl	Trinità d'Agultu e Vignola	OT	Commercio al Dettaglio - Mobili e arredi		
125	52	2329	Salis Meccanica Srl	Sassari	SS	Manutenzione e riparazione autoveicoli		
126	154	3227	Luoghi Comuni Srl	Birori	NU	Assistenza Sociale		
127	155	4439	Il Giardino del Ghiottone Srl	Cagliari	CA	Ristoranti		
128	54	3197	Servtur Srl	San Teodoro	OT	Costruzioni - Installazione Servizi in Fabbriato		
129	156	3409	Cooperativa Consorzio delle Bocche Srl	Santa Teresa Gallura	OT	Trasporti Marittimi		
130	157	2294	Laboratorio Srl	Uta	CA	Assistenza Sociale		
131	159	3598	Serv. Int. Srl Servizi Integrati alle Imprese	Cagliari	CA	Consulenza Amministrativa Gestionale		
132	160	2968	Genesi Srl	Quartu Sant'Elena	CA	Spettacolo		
133	161	1775	La Terza Srl	Cagliari	CA	Informatica - Elaborazione e Banche Dati		
134	54	4806	Frongia Srl	Oristano	OR	Commercio al Dettaglio non specializzato		
135	168	1272	Studio F.K.T. Dott. S. Mele Srl	Olbia	OT	Attività dei Servizi Sanitari		
136	58	2405	Net Service Srl	Cagliari	CA	Commercio all'Ingrosso - Macchinari e attrezzature		
137	174	2338	Coop. Servizi e Trasporti S. Anna Arresi Srl	Sant'Anna Arresi	CI	Assistenza Sociale		
138	60	2780	Pirlo Luigi e Figli Srl	Cagliari	CA	Commercio al Dettaglio - Elettrodomestici		
139	55	1735	Ro.La.An. Srl	Tortolì	OG	Costruzioni - Installazione Servizi in Fabbriato		
140	46	4398	Oleodinamica Piana Srl	Porto Torres	SS	Macchine e apparecchi meccanici		
141	56	1637	Società Edilizia Direzionale Srl	Cagliari	CA	Costruzioni - Edilizia e Genio Civile		
142	57	4017	Futura Costruzioni Srl	Senorbi	CA	Costruzioni - Edilizia e Genio Civile		
143	47	7067	Smeralfer di Fresi e Pasella Srl	Arzachena	OT	Prodotti in metallo		
144	62	3877	Gallura Frutta Srl	Arzachena	OT	Commercio all'Ingrosso - Alimentari e bevande		
145	181	2482	So.Ge.Tur. Srl	Sassari	SS	Bar, caffetterie, altri		
146	63	4966	Zeta Market Srl	Ussana	CA	Commercio al Dettaglio non specializzato		
147	64	5575	F.Lli Cucchedda Srl	Domus De Maria	CA	Commercio al Dettaglio non specializzato		
148	182	4591	Gi Esse Trasporti Srl	Arzachena	OT	Trasporti Terrestri		
149	49	3136	Servizi Sanitari Ospedalieri	Sestu	CA	Elettronica - Macchine e apparecchi elettrici		
150	65	4071	Agostino Meloni Srl	Cagliari	CA	Commercio al Dettaglio - Altri prodotti		

ISD	Trend	ROI %	Valore Aggiunto su Attivo %	Cash flow operating su Attivo %	Fatturato	Variazione Fatturato %	Capitale netto	Variazione Capitale netto %
valori mediani								
		4,3	28,0	6,4	431,0	5,3	55,0	10,4
6,1		13,6	69,4	23,0	476,0	13,2	121,0	26,0
6,89	-	7,9	12,0	12,0	779,0	34,3	465,0	113,3
6,89	-	2,3	147,9	26,1	271,0	21,5	35,0	-12,5
6,87	+	27,5	195,7	21,7	266,0	163,4	31,0	82,4
6,83	-	23,6	124,5	36,3	326,0	-6,1	116,0	6,4
6,78	-	13,8	111,2	20,9	819,0	-8,5	85,0	37,1
6,78	-	12,3	66,5	17,5	754,0	5,2	257,0	10,8
6,75	+	66,8	67,9	66,8	0,0		102,0	13,3
6,72	+	22,8	214,4	26,3	414,0	34,0	55,0	27,9
6,72	+	15,0	97,0	32,3	382,0	3,8	42,0	23,5
6,72	-	3,5	122,0	64,8	655,0	-13,1	148,0	0,7
6,68	-	7,8	66,3	10,8	527,0	-9,3	121,0	19,8
6,67	-	15,5	28,1	13,3	741,0	0,5	330,0	31,5
6,67	-	11,3	40,8	15,1	421,0	5,0	166,0	46,9
6,67	+	10,8	89,9	10,7	974,0	30,9	177,0	152,9
6,67	+	10,8	22,0	21,1	520,0	24,7	437,0	
6,67	+	4,8	82,4	11,9	351,0	12,9	148,0	1,4
6,60	-	22,1	65,1	64,5	314,0	23,6	86,0	68,6
6,58	+	26,6	70,5	39,3	694,0	8,9	434,0	98,2
6,58	+	11,0	78,1	41,9	263,0	179,8	123,0	35,2
6,53	-	22,5	28,6	28,9	722,0	0,6	118,0	18,0
6,50	-	45,1	126,4	59,3	317,0	-3,4	61,0	90,6
6,50	+	43,2	85,2	42,2	983,0	47,6	278,0	-5,1
6,50	-	18,5	105,2	12,6	293,0	14,5	38,0	52,0
6,50	=	13,6	31,3	23,6	589,0	2,8	127,0	42,7
6,50	-	13,2	47,1	41,6	455,0	5,6	172,0	129,3
6,50	+	12,0	80,5	19,8	372,0	23,2	129,0	26,5
6,50	+	10,2	202,5	14,0	375,0	3,3	21,0	10,5
6,50	=	9,1	45,9	8,4	673,0	71,7	368,0	
6,50	-	2,8	79,6	21,1	621,0	7,4	101,0	0,0
6,50	-	1,3	467,5	12,5	436,0	66,4	20,0	-4,8
6,45	+	5,3	88,3	89,6	251,0	0,4	94,0	3,3
6,44	+	13,4	76,6	31,5	756,0	30,1	96,0	88,2
6,44	-	10,1	104,0	14,9	755,0	34,1	276,0	-11,8
6,44	-	4,7	43,1	19,7	932,0	3,7	67,0	9,8
6,33	+	30,9	106,0	22,3	814,0	27,0	248,0	89,3
6,33	+	11,9	163,3	12,4	412,0	14,8	47,0	42,4
6,28	+	26,2	240,0	36,1	414,0	48,9	53,0	211,8
6,28	+	15,9	38,4	19,3	841,0	1,0		177,0
6,28	+	11,3	79,8	40,4	899,0	15,6	130,0	21,5
6,28	-	6,8	84,1	11,0	245,0	-1,6	78,0	4,0
6,27	-	11,6	12,1	15,7	0,0			1,5
6,22	+	22,7	43,8	50,0	337,0	89,3	187,0	17,6
6,22	+	16,7	29,6	21,2	274,0	13,2	41,0	70,8
6,17	-	17,1	75,0	32,2	868,0	-3,9	134,0	14,5
6,17	+	9,7	133,5	6,6	925,0	4,5	90,0	1,1
6,13	-	21,0	59,8	22,4	953,0	1,5	136,0	51,1
6,13	-	8,5	48,0	31,8	939,0	25,5	116,0	8,4
6,11	+	43,9	61,1	38,5	325,0	54,8	141,0	95,8
6,11	-	35,5	144,8	98,0	353,0	-1,1	74,0	19,4
6,11	+	29,4	64,2	31,2	431,0	19,7	133,0	22,0

segue **Classifica delle Imprese Eccellenti al 2008**

PERFORMANCE ECONOMICA I DATI SONO ESPRESI IN MIGLIAIA DI EURO

Imprese con Valore della Produzione compreso tra 250 mila euro e 1 milione di euro

Pos. Cl. V.P. ISD 2008	Pos. ISD Macros. 2008	Pos. Reg. V.A. 2008	Denominazione	Sede	Pr.	Attività economica	totale imprese imprese eccellenti
151	184	3963	Costruzioni Navali Cantieri del Sole di Montis S.	Cagliari	CA	Gestione Infrastrutture per I Trasporti	
152	187	3556	Enco Service Srl	Cagliari	CA	Architettura, Ingegneria e Studi Tecnici	
153	53	5941	Tre Emme Piccola Scrl	Oristano	OR	Macchine e apparecchi meccanici	
154	189	1609	I Maggio Scrl	Siniscola	NU	Alberghi e Ristoranti	
155	66	169	T.R. Srl	Olbia	OT	Intermediari commercio - Legname e mat costruzione	
156	190	5148	Gourmet Uno Srl	Villacidro	VS	Ristoranti	
157	191	2280	La Coccinella Società Cooperativa Sociale Scrl	Tempio Pausania	OT	Assistenza Sociale	
158	192	4244	Centro Benessere Thalassos	Quartu Sant'Elena	CA	Centri benessere e stabilimenti termali	
159	54	1870	Sa.Po. - Satta & Poggi Srl	Santa Teresa Gallura	OT	Alimentari - Pane e Pasta	
160	194	1304	Cooperativa Sociale Carbonia Futura Scrl.	Carbonia	CI	Assistenza Sociale	
161	195	5519	Lo Scorfano Allegro Srl	Golfo Aranci	OT	Bar, caffetterie, altri	
162	70	3974	Spazio Tel Srl	Cagliari	CA	Commercio al Dettaglio - Altri prodotti	
163	197	3090	Luxury Charter Of Sardinia Srl	Arzachena	OT	Noleggio Autovetture	
164	198	6073	Rinnovata Taverna Bellieni Srl.	Sassari	SS	Bar, caffetterie, altri	
165	61	2100	G. Elettra di Garau Alessandro Srl	Nuoro	NU	Costruzioni - Installazione Servizi in Fabbricato	
166	62	3238	Tutto Clima Srl	Selargius	CA	Costruzioni - Installazione Servizi in Fabbricato	
167	63	4353	N & D Costruzioni Srl	Cagliari	CA	Costruzioni - Edilizia e Genio Civile	
168	202	3752	Bestravel	Teulada	CA	Trasporti Terrestri	
169	204	2577	AcI Service Sardegna Srl	Cagliari	CA	Contabilità, Consulenza Societaria e Fiscale	
170	205	2962	Over Slot Srl	Olbia	OT	Noleggio Beni Per Uso Domestico	
171	65	3393	Effeti Srl	Assemini	CA	Costruzioni - Installazione Servizi in Fabbricato	
172	56	3451	Filar	Tortolì	OG	Elettronica - Apparecchi medicali e di precisione	
173	66	4932	Soged	Sinnai	CA	Costruzioni - Edilizia e Genio Civile	
174	212	3759	Gestione Servizi Amministrativi Scrl	Sassari	SS	Informatica - Software	
175	213	4261	Campus Service Srl	Oristano	OR	Consulenza Amministrativa Gestionale	
176	214	1504	Gruppo Ormeggiatori Portovesme - Sant'Antioco - Ca	Portoscuso	CI	Gestione Infrastrutture per I Trasporti	
177	75	5167	Moda Gaudiosi	Cagliari	CA	Commercio al Dettaglio - Tessili e abbigliamento	
178	59	4792	Pananglona Srl	Nulvi	SS	Alimentari - Pane e Pasta	
179	76	5111	Sarf	Assemini	CA	Commercio al Dettaglio - Tessili e abbigliamento	
180	217	1545	E.D.A. Srl	Tempio Pausania	OT	Informatica - Elaborazione e Banche Dati	
181	69	6087	Nuova I.G.M. Srl	Donori'	CA	Costruzioni - Cantieri Edili	
182	223	4164	Centro di Revisione Magneti Marelli Nuoro	Nuoro	NU	Collaudi e Analisi Tecniche	
183	224	3931	Aticom	Cagliari	CA	Informatica - Consulenza	
184	86	5769	Ciemme Market Scrl	Chiaromonti	SS	Commercio al Dettaglio non specializzato	
185	87	5520	Farris Group Srl	Olbia	OT	Commercio all'Ingrosso - Alimentari e bevande	
186	226	2416	Tony'S Srl	Sassari	SS	Ristoranti	
187	227	2854	Antonio Pirina Srl	Arzachena	OT	Servizi di Pulizia e Disinfestazione	
188	228	2861	Piccola Cooperativa Sociale Millepi Edi Scrl	Sant'Antioco	CI	Assistenza Sociale	
189	230	1849	Cooperativa Servizi Sociali Primavera Scrl	Orgosolo	NU	Assistenza Sociale	
190	234	9122	Consorzio Marittimo Ogliastra Sctrl	Tortolì	OG	Trasporti Marittimi	
191	235	1532	E-Res Srl	Cagliari	CA	Sondaggi e Studi di Mercato	
192	236	2045	Sistema Turistico Locale Territoriale - Gallura	Arzachena	OT	Sondaggi e Studi di Mercato	
193	237	1957	World Transport Srl	Iglesias	CI	Trasporti Terrestri	
194	239	5048	Nord System Srl	Sassari	SS	Informatica - Manutenzione e Riparazione	
195	72	3615	Decor Casa Srl	Decimoputzu	CA	Costruzioni - Edilizia e Genio Civile	
196	240	1907	Stabilimento Balneare D'Aquila Srl	Cagliari	CA	Attività ricreative	
197	91	2896	S.O.S Service Srl	Cagliari	CA	Altre attività di manutenzione e soccorso stradale	
198	241	1634	Hotel La Margherita Srl	Alghero	SS	Alberghi	
199	242	1927	Tecnolav Engineering Srl	Cagliari	CA	Architettura, Ingegneria e Studi Tecnici	
200	93	6347	Macroplan Srl	Tortolì	OG	Commercio al Dettaglio - Commercio elettronico	

ISD	Trend	ROI %	Valore Aggiunto su Attivo %	Cash flow operating su Attivo %	Fatturato	Variazione Fatturato %	Capitale netto	Variazione Capitale netto %
valori mediani								
		4,3	28,0	6,4	431,0	5,3	55,0	10,4
6,1		13,6	69,4	23,0	476,0	13,2	121,0	26,0
6,11	-	7,1	73,1	22,0	329,0	-8,1	91,0	16,7
6,09	+	25,2	85,0	34,2	505,0	30,5	128,0	30,6
6,07	+	18,9	41,4	8,4	334,0	15,2	128,0	40,7
6,07	-	7,1	74,0	24,1	825,0	2,6	371,0	-9,5
6,06	+	96,2	98,6	96,4	17,0	183,3		
6,06	+	38,0	100,8	23,1	557,0	13,9	53,0	120,8
6,06	+	15,8	120,9	28,3	464,0	8,2	232,0	26,1
6,06	-	9,2	23,3	8,3	237,0	7,7	201,0	45,7
6,06	+	6,4	47,7	19,2	771,0	5,2	308,0	2,3
6,06	-	5,5	195,1	41,1	903,0	25,8	96,0	23,1
6,06	+	24,0	65,3	34,7	263,0	53,8	49,0	63,3
6,04	+	17,5	35,1	1,9	441,0	39,1	135,0	77,6
6,00	+	50,7	75,7	14,5	615,0	89,8	142,0	389,7
6,00	+	34,2	78,9	58,8	307,0	60,7	35,0	191,7
6,00	+	25,9	51,9	24,6	546,0	13,0	447,0	41,0
6,00	+	21,2	31,5	21,2	679,0	18,3	189,0	68,8
6,00	+	20,9	38,7	45,8	688,0	56,7	183,0	47,6
6,00	+	14,4	69,4	16,5	508,0	66,0	73,0	46,0
6,00	+	11,2	58,2	62,5	698,0	18,5	132,0	30,7
6,00	+	9,0	33,5	7,3	467,0	1,7	250,0	20,2
6,00	=	7,9	76,4	38,7	457,0	15,7	70,0	2,9
6,00	-	1,2	10,8	5,0	323,0	11,4		
5,97	-	11,2	58,9	-9,8	266,0	-2,9	80,0	17,6
5,89	+	20,8	57,2	24,2	253,0	20,5	267,0	19,7
5,89	+	4,4	56,6	11,4	255,0	34,2	118,0	-6,3
5,89	+	4,3	94,1	26,3	664,0	5,4	216,0	3,3
5,87	+	27,4	41,3	23,0	527,0	3,9	265,0	25,0
5,83	+	26,9	51,6	35,5	300,0	22,0	157,0	67,0
5,83	+	18,4	44,0	17,0	546,0	5,4	68,0	25,9
5,83	+	11,2	56,0	37,7	645,0	3,2		63,5
5,83	-	2,1	23,7	12,5	341,0	83,3	231,0	104,4
5,78	+	45,9	95,1	56,3	360,0	22,4	128,0	73,0
5,78	+	20,4	56,4	31,2	919,0	6,2	87,0	7,4
5,78	+	17,8	42,4	3,8	658,0	1,5	213,0	18,3
5,78	-	12,1	20,7	-10,4	951,0	23,7	121,0	28,7
5,78	=	7,1	108,6	39,3	629,0	15,6	89,0	4,7
5,74	+	40,1	79,8	21,1	491,0	5,6	253,0	4,5
5,73	+	19,8		35,6	329,0	76,9	15,0	114,3
5,73	-	9,6	124,2	-13,7	498,0	16,1	150,0	31,6
5,67	-	10,8	108,1	32,4	378,0	1,6	8,0	14,3
5,67	-	5,9	38,5	13,6	718,0	7,0		
5,67	+	1,8	30,5	7,2	145,0	173,6		12,8
5,67	+	22,3	116,7	11,9	658,0	11,9	152,0	47,6
5,63	-	25,0	105,8	45,0	268,0	-0,7	34,0	36,0
5,62	-	19,5	54,3	-26,1	410,0	48,0	138,0	8,7
5,61	+	25,8	123,8	-40,0	813,0	6,8	114,0	90,0
5,61	+	16,2	57,1	79,0	489,0	7,0	143,0	43,0
5,61	+	14,7	53,8	6,3	729,0	-7,0	860,0	10,4
5,61	+	12,9	42,6	20,5	937,0	15,7	252,0	49,1
5,61	-	5,1	8,7	7,2	889,0	54,3	228,0	12,9

segue **Classifica delle Imprese Eccellenti al 2008**

PERFORMANCE ECONOMICA | DATI SONO ESPRESSI IN MIGLIAIA DI EURO

Imprese con Valore della Produzione compreso tra 250 mila euro e 1 milione di euro

Pos. Cl. V.P. ISD 2008	Pos. ISD Macros. 2008	Pos. Reg. V.A. 2008	Denominazione	Sede	Pr.	Attività economica	totale imprese imprese eccellenti
201	96	3560	Manconi Auto Srl	La Maddalena	OT	Manutenzione e riparazione autoveicoli	
202	246	5705	Enneelle Eventi & Produzioni Tv Srl	Cagliari	CA	Spettacolo	
203	247	2769	Coopservi San Sperate Scrl	San Sperate	CA	Bar, caffetterie, altri	
204	248	1952	Contemar Srl	La Maddalena	OT	Trasporti - Attività Varie	
205	250	2557	Immobiliare Monte Ladu	Olbia	OT	Ristoranti	
206	64	3431	Comesa - Costruzioni Metalliche Sassaesi Srl	Sassari	SS	Carpenteria metallica	
207	77	3112	Costruzioni Sardegna Sud Est Srl	Muravera	CA	Costruzioni - Edilizia e Genio Civile	
208	253	7627	GEP Srl	Cagliari	CA	Bar, caffetterie, altri	
209	256	6413	P.D. Gestioni Srl	Arzachena	OT	Bar, caffetterie, altri	
210	78	3345	Ichnos Costruzioni Srl	Ittiri	SS	Costruzioni - Edilizia e Genio Civile	
211	100	6712	Schuetz Dental Sardegna Srl	Sassari	SS	Commercio all'Ingrosso - Altri beni di consumo	
212	101	5691	Giva	Alghero	SS	Commercio al Dettaglio - Tessili e abbigliamento	
213	103	4842	Euroforniture	Alghero	SS	Commercio all'Ingrosso - Altri beni di consumo	
214	67	2206	Ecos Elettronica Srl	Elmas	CA	Elettronica - Apparecchi medicali e di precisione	
215	261	1184	In.Ser. - Società Cooperativa Soci	Olbia	OT	Attività dei Servizi Sanitari	
216	262	2791	Cooperativa Sociale Mondo Nuovo Scrl	Cabras	OR	Assistenza Sociale	
217	266	2269	Work Safety Training Italia Srl	Nuoro	NU	Istruzione	
218	267	4404	La Capannaccia Srl	Palau	OT	Ristoranti	
219	107	4454	M. G. Detergenti	Alghero	SS	Commercio all'Ingrosso - Altri beni di consumo	
220	72	1764	Agroma	Sassari	SS	Macchine e apparecchi meccanici	
221	270	3907	C.D.R. Centro per la Diagnosi e la Ricerca Srl	Cagliari	CA	Altri Servizi alle Imprese	
222	271	3781	Cooperativa Funtana Scrl	Oschiri	OT	Assistenza Sociale	
223	272	6849	Tartaruga	Budoni	OT	Villaggi Turistici, Campeggi e Agriturismo	
224	110	5461	Arredobar Srl	Nuoro	NU	Commercio al Dettaglio - Mobili e arredi	
225	276	5614	Cincotta Feederferry Srl	Cagliari	CA	Gestione Infrastrutture per I Trasporti	
226	85	3454	Diemme Pitture Srl	Arzachena	OT	Costruzioni - Completamento Edifici	
227	277	1692	Trasporti Mesu e Rios Piccola Scrl	Ozieri	SS	Trasporti Terrestri	
228	112	3778	Autocar Srl	Villa San Pietro	CA	Manutenzione e riparazione autoveicoli	
229	282	1898	Cooperativa Sacro Cuore Scrl	Oristano	OR	Movimentazione Merci e Magazzinaggio	
230	283	4301	Gestione Impresa Srl	Sestu	CA	Ricerca e Sviluppo	
231	284	4030	Deaddis Piccola Scrl	Sedini	SS	Servizi di Pulizia e Disinfestazione	
232	286	2529	Bimbo Club Scrl	Tortolì	OG	Assistenza Sociale	
233	117	5908	Sultani e Carlino Srl	Sassari	SS	Commercio all'Ingrosso	
234	287	335	Amal Srl	Oristano	OR	Spettacolo	
235	288	3763	Marine Oristanesi Servizi Portuali per Il Turismo	Oristano	OR	Gestione Infrastrutture per I Trasporti	
236	289	3951	Centro Ristoro Mesu e Rios Piccola Scrl	Ozieri	SS	Bar, caffetterie, altri	
237	295	1577	Aurora Società Cooperativa Sociale Scrl	Valledoria	SS	Assistenza Sociale	
238	87	1715	S.Im.T.El. Scrl	Ploaghe	SS	Costruzioni - Cantieri Edili	
239	120	4978	Emporio del Colore Srl	Alghero	SS	Commercio al Dettaglio - Ferramenta e vernici	
240	84	5155	Nuova Dema	Cagliari	CA	Carpenteria metallica	
241	88	3813	Impresa Edile Solinas C.P.	Sassari	SS	Costruzioni - Edilizia e Genio Civile	
242	300	5473	Commerciale Milia	Quartu Sant'Elena	CA	Ristoranti	
243	301	2497	Cooperativa Sociale Les Delices Scrl	Buddusò	OT	Assistenza Sociale	
244	126	7301	T.L.G. Scrl	Ploaghe	SS	Commercio al Dettaglio - Altri prodotti	
245	127	1702	Cocco Albino & Figli	Cagliari	CA	Manutenzione e riparazione autoveicoli	
246	130	4046	Elco	Cagliari	CA	Commercio al Dettaglio - Alimentari	
247	303	2118	Il Sogno - Piccola Scrl	Sassari	SS	Spettacolo	
248	304	5966	L.A.P. Srl	Porto Torres	SS	Attività dei Servizi Sanitari	
249	93	4829	Bontempi Tecnoimpianti Srl	Cagliari	CA	Costruzioni - Installazione Servizi in Fabbriato	
250	91	2036	Falegnameria Linealegno Srl	Sassari	SS	Legno	

ISD	Trend	ROI %	Valore Aggiunto su Attivo %	Cash flow operating su Attivo %	Fatturato	Variazione Fatturato %	Capitale netto	Variazione Capitale netto %
valori mediani								
		4,3	28,0	6,4	431,0	5,3	55,0	10,4
6,1		13,6	69,4	23,0	476,0	13,2	121,0	26,0
5,56	-	15,4	35,6	-9,1	506,0	8,1	131,0	17,0
5,56	+	7,9	53,8	26,4	512,0	7,1	58,0	11,5
5,56	-	7,2	62,9	11,2	460,0	8,2	218,0	11,8
5,56	+	21,7	66,5	18,1	610,0	14,0	377,0	30,0
5,56	-	4,3	28,7	2,2	875,0	18,1	918,0	
5,56	-	2,0	50,4	-30,8	522,0	17,6	234,0	0,4
5,52	+	5,2	34,3	7,4	675,0	51,3	307,0	6,6
5,47	+	11,1	32,8	23,0	309,0	23,1	61,0	17,3
5,44	-	42,4	159,6	52,5	273,0	5,0	26,0	73,3
5,44	-	12,5	84,5	13,9	379,0	3,6	88,0	27,5
5,44	+	5,6	24,4	11,5	519,0	4,8	152,0	2,0
5,39	+	17,4	47,9	39,0	319,0	18,6	44,0	100,0
5,39	-	9,6	43,4	13,4	510,0	1,8	113,0	3,7
5,39	+	8,9	19,6	28,9	729,0	39,7		40,6
5,39	+	7,9	183,8	20,7	751,0	12,3	83,0	45,6
5,39	-	3,2	103,9	-1,1	323,0	16,6	95,0	8,0
5,33	+	10,2	39,7	30,0	909,0	30,6	227,0	22,7
5,33	+	9,4	48,7	22,2	318,0	12,8	154,0	13,2
5,27	+	23,1	40,5	32,1	416,0	-2,1	262,0	28,4
5,27	+	12,3	19,0	12,2	0,0		1.546,0	92,5
5,27	+	11,4	32,4	13,5	755,0	10,1	346,0	9,1
5,27	-	7,0	99,8	13,0	436,0	4,3	134,0	11,7
5,27	+	3,9	85,2	37,4	280,0	6,1	23,0	35,3
5,22	-	9,4	37,4	-4,0	605,0	14,4	75,0	31,6
5,20	+	13,8	61,1	24,2	885,0	5,9	33,0	22,2
5,20	-	7,2	116,7	-20,6	527,0	17,9	52,0	26,8
5,17	+	19,3	63,0	-45,4	848,0	23,8	479,0	34,2
5,17	+	9,1	32,6	19,7	401,0	-12,3	136,0	16,2
5,17	+	8,3	39,4	48,0	563,0	7,6	707,0	11,7
5,17	-	6,3	34,7	-17,5	272,0	2,3	166,0	16,9
5,17	-	6,1	46,5	41,9	371,0	-2,1	172,0	5,5
5,13	+	30,6	95,7	32,3	383,0	16,4	290,0	57,6
5,13	+	15,8	23,1	38,4	770,0	6,9	137,0	41,2
5,11	+	82,4	107,1	37,1	610,0	67,1	1.823,0	358,0
5,11	+	23,1	53,3	20,2	620,0	39,3	84,0	133,3
5,11	+	21,2	131,4	55,8	987,0	33,9	61,0	221,1
5,06	+	15,0	105,4	55,4	656,0	16,7	326,0	21,6
5,06	+	14,4	146,8	31,4	706,0	52,5	70,0	
5,06	+	19,7	37,7	24,9	546,0	-3,4	141,0	-1,4
5,06	-	11,8	95,7	13,3	272,0	-9,3	51,0	18,6
5,00	+	13,1	75,9	33,5	373,0	5,1	62,0	24,0
5,00	+	10,8	84,6	16,2	371,0	22,0	48,0	4,3
5,00	+	7,7	124,2	39,0	891,0	40,1	118,0	20,4
4,95	+	14,4	24,0	32,3	200,0	-10,7	121,0	23,5
4,95	+	8,6	41,1	12,1	912,0	6,9	535,0	122,0
4,95	-	3,3	11,5	3,2	259,0	40,0	2.056,0	469,5
4,94	+	18,0	138,1	35,4	514,0	1,0	103,0	83,9
4,94	+	10,0	23,3	21,8	306,0	2,3	93,0	27,4
4,94	+	9,9	46,7	8,5	460,0	12,2	87,0	22,5
4,94	-	4,1	43,1	8,6	926,0	12,9	257,0	

segue **Classifica delle Imprese Eccellenti al 2008**

PERFORMANCE ECONOMICA | DATI SONO ESPRESI IN MIGLIAIA DI EURO

Imprese con Valore della Produzione compreso tra 250 mila euro e 1 milione di euro

Pos. Cl. V.P. ISD 2008	Pos. ISD Macros. 2008	Pos. Reg. V.A. 2008	Denominazione	Sede	Pr.	Attività economica	totale imprese imprese eccellenti	
251	92	4163	Euroinfii	Macomer	NU	Legno		
252	309	1523	V.E.C.Tra. Trasporti Srl	Uta	CA	Trasporti Terrestri		
253	310	3425	Tecnoservice 3M Servizi Tecnici di Ingegneria Srl	Assemini	CA	Architettura, Ingegneria e Studi Tecnici		
254	314	3079	Spinnaker Srl	Oristano	OR	Villaggi Turistici, Campeggi e Agriturismo		
255	137	7112	Oppes Costantino	Sassari	SS	Commercio all'Ingrosso - Alimentari e bevande		
256	93	5809	Centro Ottico Dessy Srl	Pula	CA	Elettronica - Apparecchi medicali e di precisione		
257	95	4944	Con.bi. Costruzioni Srl	Bitti	NU	Costruzioni - Edilizia e Genio Civile		
258	96	4100	G.F.S. Costruzioni Srl	Sassari	SS	Costruzioni - Edilizia e Genio Civile		
259	319	3988	Vitra - Srl	Cagliari	CA	Trasporti Terrestri		
260	320	3552	Cooperativa Sociale - Terza Età Srl	Sardara	VS	Assistenza Sociale		
261	97	4679	Sistemi Ecologici 2000 Srl	Cagliari	CA	Costruzioni - Installazione Servizi in Fabbriato		
262	145	6350	F.Lli Meloni Srl	Padria	SS	Commercio al Dettaglio - Mobili e arredi		
263	325	2216	A.D.A. Srl	Ghilarza	OR	Assistenza Sociale		
264	98	2413	Se.Sar. Srl	Sassari	SS	Costruzioni - Edilizia e Genio Civile		
265	97	7093	Zappu Materiali Edili Srl	Nughedu San Nicolò	SS	Metallo		
266	328	1819	Net And Day Srl	Selargius	CA	Informatica - Software		
267	329	2431	Nautivis Service	Cagliari	CA	Informatica - Software		
268	332	1463	Matzei Ristorazione Srl	Domusnovas	CI	Mense		
269	148	4563	La Lanterna Magica Srl	Olbia	OT	Commercio al Dettaglio - Altri prodotti		
270	100	2766	Sport Impianti Sarda Srl	Sassari	SS	Costruzioni - Edilizia e Genio Civile		
271	101	5317	Tre N	Cagliari	CA	Costruzioni - Edilizia e Genio Civile		
272	333	2972	Piccinnu- Logistica & Distribuzione	Olbia	OT	Movimentazione Merci e Magazzinaggio		
273	334	4734	Environmental Investigation Solutions Srl	Cagliari	CA	Architettura, Ingegneria e Studi Tecnici		
274	335	2112	La Foce Srl	Valledoria	SS	Villaggi Turistici, Campeggi e Agriturismo		
275	104	2887	Arteluce Srl	Olbia	OT	Costruzioni - Installazione Servizi in Fabbriato		
276	98	3970	L.T. Srl	Florinas	SS	Marmo, Granito e altri Mat. Edilizia		
277	99	2172	Cooperativa Artigiana Tipografica Editoriale Nicolò Canelles Srl	Iglesias	CI	Editoria e Stampa		
278	100	2547	Nuova Sarda A.P.E.G. Srl	Nuraminis	CA	Macchine e apparecchi meccanici		
279	157	6638	Medinlab Srl	Sassari	SS	Commercio all'Ingrosso - Altri beni di consumo		
280	106	5135	Pro Sardinia Srl	Arzachena	OT	Costruzioni - Edilizia e Genio Civile		
281	345	5163	Studio Ortodontico	Cagliari	CA	Attività dei Servizi Sanitari		
282	351	1657	Cooperativa Servizi Sociali Srl	Capoterra	CA	Assistenza Sociale		
283	161	5230	M Wash	Sant'Antioco	CI	Altre attività di manutenzione e soccorso stradale		
284	353	2656	Trasporti Nazionali Internazionali Srl	Cagliari	CA	Trasporti Terrestri		
285	162	5450	Nicastro Srl	Cagliari	CA	Commercio al Dettaglio - Tessili e abbigliamento		
286	107	4523	S.L.P. - Società Lavorazione Pomice Srl	Cagliari	CA	Marmo, Granito e altri Mat. Edilizia		
287	355	3430	Convivium Srl	Guspini	VS	Servizi di Pulizia e Disinfestazione		
288	163	5590	New Car Srl	Bono	SS	Manutenzione e riparazione autoveicoli		
289	112	5001	S.E.C. Srl	Badesi	OT	Costruzioni - Edilizia e Genio Civile		
290	164	6370	Tutto Igiene Srl	Tortolì	OG	Commercio al Dettaglio - Farmaceutica, p medicali e cosmesi		
291	362	2470	Data Coop Srl	Oristano	OR	Consulenza Amministrativa Gestionale		
292	363	5572	Consorzio Centro Commerciale Portanuova	Oristano	OR	Altri Servizi alle Imprese		
293	364	3027	Cooperativa Sociale 8 Marzo	Gonnosnò	OR	Assistenza Sociale		
294	168	5659	Commerciale Baire Srl	Capoterra	CA	Commercio al Dettaglio - Tessili e abbigliamento		
295	366	1361	C.T.E. Srl	Macomer	NU	Assistenza Sociale		
296	170	4214	Italian Shopping Network	Sassari	SS	Intermediari commercio		
297	173	3863	Hearty Studio Srl	Quartu Sant'Elena	CA	Commercio al Dettaglio - Tessili e abbigliamento		
298	113	5773	Costruzioni Meccaniche Dettori Srl	Tula	SS	Macchine e apparecchi meccanici		
299	115	2452	Tipografia La Nebiolina	Olbia	OT	Editoria e Stampa		
300	114	4378	Costruzioni Edili Generali	Sassari	SS	Costruzioni - Edilizia e Genio Civile		

ISD	Trend	ROI %	Valore Aggiunto su Attivo %	Cash flow operating su Attivo %	Fatturato	Variazione Fatturato %	Capitale netto	Variazione Capitale netto %
valori mediani								
		4,3	28,0	6,4	431,0	5,3	55,0	10,4
6,1		13,6	69,4	23,0	476,0	13,2	121,0	26,0
4,89	+	21,2	40,1	60,9	656,0	60,8	112,0	187,2
4,89	+	19,7	49,7	16,7	921,0	0,9	486,0	46,8
4,89	+	17,5	31,7	26,6	250,0	14,2	564,0	16,5
4,89	+	1,0	24,6	15,4	795,0	27,0	812,0	-0,1
4,88	+	7,0	34,6	21,7	571,0	-4,8	77,0	4,1
4,83	-	8,8	27,9	-2,3	287,0	-6,5	76,0	22,6
4,83	-	7,5	58,0	6,2	633,0	10,5	66,0	0,0
4,79	+	15,7	66,4	10,8	385,0	-10,9	154,0	10,8
4,78	=	17,2	79,0	-23,2	372,0	6,6	102,0	36,0
4,78	+	15,1	157,0	15,1	406,0	12,2	49,0	69,0
4,78	-	5,8	59,9	6,2	360,0	3,2	50,0	2,0
4,73	-	25,8	52,3	-1,9	361,0	61,2	75,0	29,3
4,73	+	5,0	102,1	2,6	657,0	23,3	207,0	9,5
4,72	-	14,8	74,2	30,3	733,0	-12,3	106,0	41,3
4,72	+	8,3	18,9	21,1	519,0	10,9	116,0	10,5
4,72	+	4,2	51,9	4,3	718,0	11,0	412,0	
4,72	-	4,0	28,0	13,5	458,0	-8,8	245,0	10,4
4,67	-	39,4	96,0	62,6	881,0	-5,8	348,0	-10,5
4,67	+	13,1	15,4	28,1	277,0	3,4	790,0	11,1
4,67	+	12,6	39,5	31,0	628,0	13,2	268,0	30,7
4,67	+	7,6	55,1	19,0	437,0	66,8	64,0	6,7
4,67	+	3,0	19,7	22,1	345,0	21,1	1.067,0	
4,67	-	1,9	25,0	39,5	334,0	53,9	122,0	0,8
4,67	-	0,3	12,7	0,2	898,0	9,5	4.543,0	
4,67	=	4,1	43,2	-9,3	795,0	35,0	315,0	
4,66	+	4,0	35,3	13,3	400,0	20,1	372,0	2,2
4,61	+	4,9	28,8	8,9	802,0	10,0	739,0	6,2
4,60	-	17,0	91,1	8,8	839,0	-0,6	77,0	102,6
4,56	+	13,0	22,9	-6,7	631,0	28,0	111,0	26,1
4,56	+	10,0	111,3	18,1	405,0	-1,0	29,0	-6,5
4,52	+	5,2	63,7	1,0	376,0	-1,1	64,0	0,0
4,50	+	8,0	82,5	8,8	665,0	59,9	326,0	462,1
4,50	+	7,4	23,7	12,2	240,0	11,6	139,0	-7,9
4,50	-	4,1	30,1	8,4	732,0	-3,8	380,0	3,8
4,50	+	3,8	23,9	10,3	723,0	9,4	163,0	11,6
4,50	-	1,7	33,3	5,8	383,0	-4,7	282,0	0,4
4,46	-	4,8	110,1	-24,2	449,0	3,9	74,0	2,8
4,44	+	29,8	63,1	38,7	342,0	-7,1	54,0	22,7
4,44	+	14,3	41,8	75,5	310,0	33,6	251,0	14,6
4,44	-	8,7	36,6	-42,1	468,0	9,6	36,0	16,1
4,40	+	7,9	71,8	77,2	444,0	13,0	260,0	9,7
4,40	=	0,6	22,6	15,2	0,0		103,0	0,0
4,40	+	-4,8	215,3	8,8	326,0	19,9	26,0	-18,8
4,39	+	15,6	29,4	-3,1	506,0	-3,1	124,0	33,3
4,36	+	7,8	23,7	9,2	767,0	36,7	594,0	113,7
4,33	+	11,0	28,1	21,7	266,0	-5,7	164,0	30,2
4,33	+	3,1	87,0	35,9	738,0	3,8	80,0	-25,9
4,33	-	2,2	16,7	8,9	259,0	29,5	439,0	106,1
4,33	-	-0,3	118,7	40,8	449,0	-4,7	76,0	-10,6
4,28	-	10,0	114,6	-20,6	280,0	2,9	41,0	-19,6

segue **Classifica delle Imprese Eccellenti al 2008**

PERFORMANCE ECONOMICA | I DATI SONO ESPRESSI IN MIGLIAIA DI EURO

Imprese con Valore della Produzione compreso tra 250 mila euro e 1 milione di euro

Pos. Cl. V.P. ISD 2008	Pos. ISD Macros. 2008	Pos. Reg. V.A. 2008	Denominazione	Sede	Pr.	Attività economica	totale imprese imprese eccellenti
301	116	4274	Caseificio del Campidano Srl	Guspini	VS	Alimentari - Latte	
302	372	4192	El Ciapparito Srl	Sassari	SS	Servizi di hair styling ed estetica	
303	115	3938	Bimec Impiantistica Piccola Srl	Santa Maria Coghinas	SS	Costruzioni - Installazione Servizi in Fabbricato	
304	119	3671	Syngraph - Piccola Srl	Monastir	CA	Editoria e Stampa	
305	116	2736	Immobiliare M.F.M. Srl	San Teodoro	OT	Costruzioni - Edilizia e Genio Civile	
306	377	2427	Ares Medical Center Srl	Sassari	SS	Studi medici	
307	178	6729	Sardegna alimentari Srl	Cardedu	OG	Commercio all'Ingrosso	
308	379	5345	Laboratorio Analisi Dott. Fucas Srl	Lanusei	OG	Attività dei Servizi Sanitari	
309	119	4240	Pip Planetta Srl	Sassari	SS	Costruzioni - Edilizia e Genio Civile	
310	380	2412	Albese Piccola Srl	Cagliari	CA	Assistenza Sociale	
311	120	1233	3 D Costruzioni Srl	Quartu Sant'Elena	CA	Costruzioni - Edilizia e Genio Civile	
312	121	1918	C.I.T. Imm.Costruzioni e Iniziative	Quartu Sant'Elena	CA	Costruzioni - Edilizia e Genio Civile	
313	122	2677	Edil Effevu Srl	Villamar	VS	Costruzioni - Completamento Edifici	
314	124	6530	Steel	Porto Torres	SS	Costruzioni - Edilizia e Genio Civile	
315	181	2051	Officina Riparazioni Automezzi Srl	Elmas	CA	Manutenzione e riparazione autoveicoli	
316	182	3633	Azzurro Moda Srl	Oristano	OR	Commercio al Dettaglio - Tessili e abbigliamento	
317	386	1938	Pro Mozione Srl	Cagliari	CA	Assistenza Sociale	

ISD	Trend	ROI %	Valore Aggiunto su Attivo %	Cash flow operating su Attivo %	Fatturato	Variazione Fatturato %	Capitale netto	Variazione Capitale netto %
valori mediani								
		4,3	28,0	6,4	431,0	5,3	55,0	10,4
6,1		13,6	69,4	23,0	476,0	13,2	121,0	26,0
4,28	-	9,6	13,8	15,8	741,0	19,1	356,0	18,3
4,28	+	7,1	36,8	24,1	396,0	19,6	121,0	7,1
4,28	+	5,8	49,1	10,0	376,0	9,3	86,0	3,6
4,28	+	4,2	52,1	15,9	427,0	1,7	90,0	1,1
4,28	-	3,3	14,8	8,0	498,0	5,3	542,0	1,5
4,22	+	10,2	102,5	18,6	627,0	-5,4	109,0	10,1
4,22	+	8,7	37,4	7,0	350,0	14,8	41,0	20,6
4,22	+	4,0	25,4	17,0	461,0	26,3	233,0	1,3
4,22	-	1,7	22,2	6,7	377,0	137,1	219,0	-6,4
4,20	+	51,8	171,9	77,0	576,0	94,6	112,0	
4,20	+	51,2	53,5	87,5	1.070,0		408,0	
4,20	+	35,8	150,8	59,3	542,0	188,3	110,0	266,7
4,20	+	1,6	252,8	11,4	480,0	-7,5	20,0	100,0
4,11	+	14,6	33,1	22,5	474,0	-0,2	122,0	19,6
4,11	+	14,3	89,5	13,7	336,0	30,7	113,0	43,0
4,11	=	13,3	21,3	17,5	521,0	-5,1	313,0	
4,11	+	7,7	127,7	32,4	593,0	9,2	161,0	16,7

**IMPRESE ECCELLENTI 2008
PER CLASSE DI VALORE DELLA PRODUZIONE
PERFORMANCE ECONOMICA
IMPRESE CON VALORE DELLA PRODUZIONE
COMPRESO TRA 1 MILIONE E 5 MILIONI DI EURO**

Classifica delle Imprese Eccellenti al 2008

PERFORMANCE ECONOMICA | DATI SONO ESPRESI IN MIGLIAIA DI EURO

Imprese con Valore della Produzione compreso tra 1 milione e 5 milioni di euro

Pos. Cl. V.P. ISD 2008	Pos. ISD Macros. 2008	Pos. Reg. V.A. 2008	Denominazione	Sede	Pr.	Attività economica	totale imprese imprese eccellenti	
1	7	2000	Nord Giochi Srl	Sassari	SS	Noleggio Macchinari		
2	1	313	Teknoship Srl	Cagliari	CA	Commercio all'Ingresso - Macchinari e attrezzature		
3	2	1913	Oro Service Srl	Sassari	SS	Commercio all'Ingresso - Altri beni di consumo		
4	10	1103	Dusit Srl - Società di Iniziative Turistiche e commerciali	Decimomannu	CA	Consulenza Amministrativa Gestionale		
5	13	735	Sardinia Yacht Service Srl	Arzachena	OT	Trasporti - Attività Varie		
6	4	1448	O.C.S. Società Cooperativa Edilizia	Valledoria	SS	Costruzioni - Edilizia e Genio Civile		
7	6	1884	Felix Srl	La Maddalena	OT	Costruzioni - Edilizia e Genio Civile		
8	9	1711	Campesi Impianti Srl	Olbia	OT	Costruzioni - Installazione Servizi in Fabbricato		
9	26	1119	Terranova	Cagliari	CA	Trasporti Terrestri		
10	27	2864	L'Altro Cielo Srl	Cagliari	CA	Bar, caffetterie, altri		
11	30	918	T.C.S. Tele Costa Smeralda Spa	Cagliari	CA	Spettacolo		
12	12	1724	C.L.M. Srl	Orosei	NU	Costruzioni - Edilizia e Genio Civile		
13	33	776	La Gaia Scienza Piccola Srl	Sassari	SS	Assistenza Sociale		
14	13	1851	Edil 2000 Costruzioni Srl	Arzachena	OT	Costruzioni - Edilizia e Genio Civile		
15	7	2445	Prod & Pan	Sassari	SS	Commercio al Dettaglio		
16	39	1146	A.N.M.I.C. Airone Cooperativa Sociale di Assistenza Srl	Porto Torres	SS	Assistenza Sociale		
17	41	1359	La Mariposa Srl	Alghero	SS	Villaggi Turistici, Campeggi e Agriturismo		
18	43	2160	Santa Klaus Srl	Cagliari	CA	Ristoranti		
19	15	712	Sarcos Srl	Sanluri	VS	Costruzioni - Edilizia e Genio Civile		
20	47	757	Niuloni Srl Unipersonale	San Teodoro	OT	Smaltimento rifiuti		
21	51	2297	Operari Srl	Cagliari	CA	Consulenza Amministrativa Gestionale		
22	54	2213	C.O.P.Ec. - Compagnia Opere Ecologiche Srl	Settimo San Pietro	CA	Smaltimento rifiuti		
23	8	2090	Market Monte Nai Srl	Muravera	CA	Commercio al Dettaglio non specializzato		
24	55	1023	Condomett Sarda	Cagliari	CA	Collaudi e Analisi Tecniche		
25	18	814	So.Ge.Co.Ma. Srl	Sardara	VS	Costruzioni - Edilizia e Genio Civile		
26	60	829	G.A.F.Ca. Srl	Sarroch	CA	Altri Servizi alle Imprese		
27	62	327	Trasporti Petroliferi di Giulio Fancello Srl	Sassari	SS	Trasporti Terrestri		
28	63	940	Cooperativa Sociale Nuova Srl	Selargius	CA	Assistenza Sociale		
29	74	605	Cooperativa Sociale Dimensione Umana Srl	Sant'Antioco	CI	Assistenza Sociale		
30	9	1850	Ecocentro Demolizioni Srl	Orosei	NU	Recupero e prep. Riciclaggio		
31	11	831	Sarda Costruzioni Industriali Riparazioni Navali Srl	Iglesias	CI	Mezzi di trasporto - Cantieristica		
32	16	3194	Stefania Srl	Villamassargia	CI	Commercio al Dettaglio non specializzato		
33	83	466	H.G.A. Srl	Golfo Aranci	OT	Alberghi		
34	12	654	Baffigo e Meloni Srl	Arzachena	OT	Alimentari - Pane e Pasta		
35	21	4954	Roaming	Cagliari	CA	Commercio all'Ingresso di metalli		
36	85	642	Shift Srl	Oristano	OR	Smaltimento rifiuti		
37	90	1025	Impara Con Noi - Società Cooperativa Sociale Srl	Sinnai	CA	Assistenza Sociale		
38	91	582	Interventi Ecologici Sardegna In.Ec Srl	Assemini	CA	Movimentazione Merci e Magazzinaggio		
39	23	596	Hotel Dei Pini	Alghero	SS	Commercio al Dettaglio - Altri prodotti		
40	93	193	Italteleco Srl	Cagliari	CA	Informatica - Software		
41	30	1159	Taras Quirico Srl	Olbia	OT	Costruzioni - Installazione Servizi in Fabbricato		
42	32	1807	Costruzioni Edili Ibba Antonio e C. Srl	Cagliari	CA	Costruzioni - Edilizia e Genio Civile		
43	15	952	Nordlegno Srl	Calangianus	OT	Legno		
44	16	3462	Oligamma It Srl	Nuoro	NU	Elettronica - Macchine e sistemi informatici		
45	104	655	Fon. Gest. Srl	Alghero	SS	Alberghi		
46	26	1460	Urlo Srl	Santa Giusta	OR	Commercio al Dettaglio - Tessili e abbigliamento		
47	107	879	Centro Autotrasporto Merci Srl	Sestu	CA	Trasporti Terrestri		
48	108	930	Perla Bianca Srl	Sassari	SS	Noleggio Beni Per Uso Domestico		
49	19	1016	Ideal Sistem Srl	Sassari	SS	Plastica		
50	38	1908	Edilsud Appalti Srl	Cagliari	CA	Costruzioni - Edilizia e Genio Civile		

ISD	Trend	ROI %	Valore Aggiunto su Attivo %	Cash flow operating su Attivo %	Fatturato	Variazione Fatturato %	Capitale netto	Variazione Capitale netto %
valori mediani								
		4,3	23,8	5,3	1.624,0	5,3	230,0	12,3
5,8		11,3	42,6	18,9	1.824,0	12,3	514,0	24,0
9,78	=	39,4	82,3	42,7	2.588,0	44,3	338,0	60,2
9,56	-	23,1	40,2	38,5	3.219,0	72,1	4.385,0	16,0
9,33	-	42,0	53,9	49,6	1.685,0	16,8	696,0	48,4
9,11	-	41,0	61,6	65,3	4.080,0	12,8	697,0	86,9
9,11	-	7,7	79,5	38,5	4.208,0	9,1	318,0	11,2
8,94	-	15,4	77,7	23,4	1.123,0	-5,6	213,0	63,8
8,78	+	22,2	121,9	50,5	1.363,0	58,9	95,0	86,3
8,67	=	9,3	50,5	29,6	2.346,0	27,0	238,0	12,3
8,53	+	24,8	41,4	25,1	3.135,0	47,7	718,0	66,6
8,50	-	17,1	65,3	32,4	2.721,0	11,3	143,0	-10,6
8,45	=	28,0	74,9	61,2	1.057,0	11,0	598,0	49,9
8,44	-	23,2	69,3	44,1	1.230,0	37,3	218,0	32,9
8,44	+	16,2	319,8	5,9	1.124,0	78,4	184,0	283,3
8,44	-	15,6	63,3	15,3	1.542,0	4,2	167,0	-45,1
8,44	-	3,4	69,4	20,4	1.163,0	8,4	233,0	-9,0
8,40	-	7,7	182,4	19,9	1.027,0	44,0	265,0	26,2
8,29	+	43,0	161,3	64,8	1.114,0	7,5	296,0	29,3
8,28	-	21,5	88,2	35,7	1.015,0	-0,1	124,0	57,0
8,22	-	7,7	34,3	8,8	2.739,0	31,1	1.269,0	409,6
8,22	-	7,1	217,2	32,6	1.730,0	20,9	140,0	-13,6
8,13	-	22,0	36,8	8,6	1.104,0	74,1	336,0	130,1
8,09	-	9,5	58,7	11,2	1.008,0	27,4	219,0	31,9
8,06	=	29,5	50,3	28,1	2.040,0	10,4	525,0	59,6
8,06	+	20,3	192,4	19,0	1.094,0	21,6	145,0	22,9
8,06	+	44,4	90,7	53,6	1.824,0	96,8	378,0	190,8
8,00	=	19,2	87,1	27,8	1.394,0	17,5	312,0	41,8
8,00	-	6,5	113,3	45,0	4.160,0	13,4	640,0	13,5
7,91	+	10,4	164,4	47,1	1.864,0	112,1	243,0	24,0
7,78	-	19,6	116,6	10,2	1.351,0	12,3	719,0	49,8
7,78	+	14,3	36,5	35,3	1.031,0	20,7	554,0	262,1
7,78	-	5,3	81,5	18,4	1.733,0	15,1	367,0	3,7
7,61	+	27,3	61,8	33,3	1.183,0	6,3	214,0	48,6
7,56	-	8,1	60,9	11,1	2.592,0	5,9	1.122,0	2,1
7,56	-	6,8	110,1	17,6	2.274,0	4,8	226,0	31,4
7,56	-	6,0	49,4	45,3	1.247,0	23,5	94,0	2,2
7,46	-	57,4	81,3	38,3	1.998,0	-12,8	1.302,0	37,6
7,39	+	48,5	105,9	9,7	1.404,0	61,8	640,0	114,8
7,39	+	33,7	50,7	31,1	2.749,0	8,7	1.637,0	68,8
7,39	-	27,0	189,3	66,7	3.072,0	2,6	317,0	33,2
7,39	-	5,7	132,0	15,7	4.456,0	27,4	831,0	0,5
7,33	=	22,9	72,7	23,1	1.970,0	5,6	208,0	96,2
7,33	+	19,9	130,9	40,9	975,0	114,8	94,0	62,1
7,33	+	10,3	48,7	19,8	1.800,0	16,3	1.065,0	10,1
7,33	+	9,9	30,1	34,0	1.333,0	10,2	235,0	23,0
7,27	=	62,2	182,5	77,5	2.308,0	10,5	575,0	9,1
7,25	+	14,6	57,4	22,1	3.765,0	21,6	267,0	52,6
7,22	+	18,2	71,8	57,0	2.402,0	179,0	701,0	230,7
7,22	+	13,0	63,7	57,3	1.343,0	16,0	371,0	40,5
7,17	+	14,3	70,4	6,1	2.690,0	5,5	311,0	21,5
7,17	-	16,7	58,9	33,9	1.409,0	-1,9	433,0	20,9

segue **Classifica delle Imprese Eccellenti al 2008**

PERFORMANCE ECONOMICA | DATI SONO ESPRESSI IN MIGLIAIA DI EURO

Imprese con Valore della Produzione compreso tra 1 milione e 5 milioni di euro

Pos. Cl. V.P. ISD 2008	Pos. ISD Macros. 2008	Pos. Reg. V.A. 2008	Denominazione	Sede	Pr.	Attività economica	totale imprese imprese eccellenti
51	39	4206	Tecnica e Sistemi	Elmas	CA	Costruzioni - Edilizia e Genio Civile	
52	40	708	I.T.A.L.I.-C.O.S. Srl	Domusnovas	CI	Costruzioni - Edilizia e Genio Civile	
53	28	2008	S.A.M.I. Srl	Nuoro	NU	Commercio all'Ingrosso - Macchinari e attrezzature	
54	30	5483	Sitzia Carlo, Luigi e Davide Srl	Cagliari	CA	Commercio all'Ingrosso - Alimentari e bevande	
55	24	657	Gibbons Sarda Srl	Cagliari	CA	Prodotti in metallo	
56	25	1525	Colledan Produzioni Srl	Selargius	CA	Plastica	
57	26	1123	Iso.Ref Srl	Santadi	CI	Altre Manifatturiere	
58	32	1625	Ciccio Service Srl	Olbia	OT	Commercio al Dettaglio Carburante	
59	33	4625	Floricola	Decimomannu	CA	Commercio all'Ingrosso - Materie prime agricole	
60	28	1968	Caralis Srl	Cagliari	CA	Mezzi di Trasporto	
61	29	1180	Talloru Salvatore Srl	Serrenti	VS	Prodotti in metallo	
62	47	915	2 Erre Srl	Tratalias	CI	Costruzioni - Edilizia e Genio Civile	
63	122	2388	Mura Trasporti Srl	Cagliari	CA	Trasporti Terrestri	
64	37	2274	Antare	Quartu Sant'Elena	CA	Commercio al Dettaglio Carburante	
65	125	1107	Tecom Srl	Cagliari	CA	Architettura, Ingegneria e Studi Tecnici	
66	126	2058	Orolai Srl	Sestu	CA	Ristoranti	
67	38	2574	Carta e Carta - Arborea Srl	Arborea	OR	Commercio all'Ingrosso - Macchinari e attrezzature	
68	132	340	Studio di Radiologia ed Ecografia Srl	Cagliari	CA	Studi medici	
69	134	4492	Atrp Case Vacanze	Sassari	SS	Villaggi Turistici, Campeggi e Agriturismo	
70	49	1843	Renzo Pani	Quartu Sant'Elena	CA	Costruzioni - Cantieri Edili	
71	41	439	D.A.B. di Solinas Gavino Srl	Elmas	CA	Commercio al Dettaglio	
72	50	2783	LVS Srl	Cagliari	CA	Costruzioni - Edilizia e Genio Civile	
73	51	1037	I.T.M. Telematica Srl	Sassari	SS	Costruzioni - Installazione Servizi in Fabbriato	
74	139	897	As.Ge.Sa. Soc. Coop. Sociale Scrl	Sarroch	CA	Assistenza Sociale	
75	140	293	Cooperativa San Martino Scrl	Sanluri	VS	Altri Servizi alle Imprese	
76	144	506	Slot Italia Srl	Cagliari	CA	Noleggio Macchinari	
77	44	3903	C.D. Fruit Srl	Olbia	OT	Commercio all'Ingrosso - Alimentari e bevande	
78	45	1325	Fornitura Ricambistica Industriale Srl	Sestu	CA	Commercio all'Ingrosso	
79	47	2174	Marini Metalli Srl	Cagliari	CA	Commercio al Dettaglio - Ferramenta e vernici	
80	150	832	Santa Vittoria Scrl	Sarroch	CA	Servizi di Pulizia e Disinfestazione	
81	48	3801	Centro Alghemar Srl	Alghero	SS	Commercio al Dettaglio Carburante	
82	49	3627	Pa & Pa	Cagliari	CA	Commercio al Dettaglio - Elettrodomestici	
83	153	783	Sesel Srl	Sassari	SS	Trasporti Terrestri	
84	40	494	Oes - Officine Elettromeccaniche Sarde Srl	Elmas	CA	Elettronica - Macchine e apparecchi elettrici	
85	53	1519	Sarda Riparazioni Veicoli Industriali Srl	Sassari	SS	Manutenzione e riparazione autoveicoli	
86	41	670	Massidda Ascensori	Cagliari	CA	Macchine e apparecchi meccanici	
87	42	1109	Laborvetro Srl	Cagliari	CA	Lavorazione Vetro	
88	163	3561	Servizi Integrati di Consulenza e Ingegneria Scrl	Cagliari	CA	Architettura, Ingegneria e Studi Tecnici	
89	164	870	Sa Curcurica Scrl	Orosei	NU	Villaggi Turistici, Campeggi e Agriturismo	
90	56	953	Lampogas Sarda Srl	Sassari	SS	Commercio all'Ingrosso di combustibili	
91	170	292	Sardagru Srl	Cagliari	CA	Gestione Infrastrutture per i Trasporti	
92	57	4216	Paulis Srl	Monsezzato	CA	Commercio al Dettaglio non specializzato	
93	173	365	Idroterme Sardara Srl	Cagliari	CA	Centri benessere e stabilimenti termali	
94	59	2244	Confarma Srl	Selargius	CA	Commercio all'Ingrosso - Altri beni di consumo	
95	44	1623	Tiemme Officine Grafiche Srl	Cagliari	CA	Editoria e Stampa	
96	176	1867	Pepito Srl	Cagliari	CA	Ristoranti	
97	177	2895	Billy Beach Club Srl	Arzachena	OT	Ristoranti	
98	180	1591	Bevid	Dorgali	NU	Movimentazione Merci e Magazzinaggio	
99	48	686	Ariete Edizioni Srl	Cagliari	CA	Editoria e Stampa	
100	59	1757	S.N.A.D. Sistemi Srl	Sassari	SS	Costruzioni - Edilizia e Genio Civile	

ISD	Trend	ROI %	Valore Aggiunto su Attivo %	Cash flow operating su Attivo %	Fatturato	Variazione Fatturato %	Capitale netto	Variazione Capitale netto %
valori mediani								
		4,3	23,8	5,3	1.624,0	5,3	230,0	12,3
5,8		11,3	42,6	18,9	1.824,0	12,3	514,0	24,0
7,13	+	32,6	54,1	32,3	1.028,0	123,0	145,0	66,7
7,11	+	29,6	51,2	7,7	2.382,0	51,1	1.226,0	20,8
7,11	+	18,8	31,2	11,9	2.739,0	42,3	476,0	50,6
7,07	+	24,8	31,3	32,4	1.146,0	35,0	96,0	190,9
7,00	+	20,1	118,6	26,5	1.810,0	4,0	250,0	49,7
7,00	+	19,0	71,4	27,4	1.507,0	4,2	477,0	24,2
7,00	-	13,3	65,4	17,9	1.557,0	15,2	481,0	35,1
6,98	-	6,5	40,4	26,8	4.435,0	11,4	295,0	40,5
6,95	+	6,0	30,5	12,4	1.649,0	21,7	107,0	13,8
6,89	+	22,6	40,9	31,0	2.007,0	31,8	572,0	18,4
6,89	=	13,3	51,6	23,8	1.480,0	2,2	757,0	20,5
6,89	-	12,1	81,3	16,8	2.843,0	2,0	270,0	22,7
6,89	-	7,7	35,6	28,9	1.100,0	12,4	345,0	9,2
6,89	=	5,2	25,2	13,0	3.602,0	82,1	470,0	14,1
6,87	-	44,4	89,8	12,2	1.400,0	-4,0	398,0	119,9
6,87	+	28,3	142,3	35,5	1.587,0	12,0	71,0	20,3
6,81	+	20,5	26,0	24,4	1.427,0	8,4	808,0	43,5
6,78	=	18,0	30,6	25,6	3.600,0	8,8	4.825,0	16,5
6,72	+	46,1	205,3	65,8	1.309,0	37,6	35,0	105,9
6,72	-	20,7	37,9	26,0	1.417,0	-12,2	414,0	63,6
6,72	-	1,1	53,2	0,1	4.777,0	13,6	1.092,0	-2,7
6,67	-	21,5	40,4	5,2	1.094,0	30,1	224,0	80,6
6,67	+	14,1	51,1	17,3	1.616,0	3,2	608,0	30,5
6,67	+	7,1	173,3	21,1	1.151,0	20,4	163,0	28,3
6,67	-	5,9	160,1	14,5	2.970,0	20,2	413,0	-6,6
6,62	-	38,4	77,9	5,1	3.409,0	206,6	620,0	496,2
6,56	-	13,4	39,2	16,5	1.815,0	3,7	166,0	3,8
6,56	-	15,4	25,5	19,8	2.671,0	-0,1	1.578,0	18,8
6,53	=	20,7	43,6	10,0	1.818,0	5,9	442,0	-14,3
6,53	-	16,8	129,5	6,4	1.129,0	2,9	354,0	38,8
6,51	+	24,1	30,6	28,4	2.171,0	27,5	576,0	78,9
6,50	+	31,9	94,2	1,3	1.177,0	14,3	80,0	-16,7
6,50	+	18,9	117,1	25,8	1.026,0	1,5	330,0	36,4
6,50	+	4,9	62,3	25,6	3.125,0	16,9	1.105,0	441,7
6,45	+	8,0	42,1	15,4	1.358,0	14,2	687,0	49,0
6,44	-	24,0	51,8	-24,7	2.321,0	73,1	616,0	9,8
6,44	=	4,4	37,8	12,4	1.385,0	6,5	2.123,0	
6,44	+	4,1	10,6	19,0	1.652,0	87,3	718,0	284,0
6,44	+	3,8	75,3	11,4	1.952,0	13,4	338,0	2,1
6,39	+	19,0	54,8	31,1	2.830,0	7,9	778,0	4,3
6,33	=	18,0	25,8	16,8	3.552,0	13,1	8.264,0	11,3
6,33	+	12,3	63,6	21,2	1.346,0	-9,7	92,0	17,9
6,33	-	9,1	40,0	14,9	3.137,0	1,9	6.455,0	335,3
6,28	+	18,0	23,3	75,5	2.223,0	15,2	702,0	30,7
6,28	+	15,5	38,5	31,7	1.001,0	11,3	436,0	56,8
6,28	+	11,8	64,1	20,3	1.477,0	12,0	194,0	26,8
6,28	+	10,5	98,4	28,3	1.113,0	20,8	108,0	4,9
6,22	-	7,7	43,6	-16,4	3.632,0	134,5	432,0	8,3
6,20	-	42,3	76,2	42,2	1.942,0	-0,2	1.671,0	87,8
6,11	=	29,6	49,5	50,2	1.852,0	-6,7	792,0	122,5

segue **Classifica delle Imprese Eccellenti al 2008**

PERFORMANCE ECONOMICA | DATI SONO ESPRESSI IN MIGLIAIA DI EURO

Imprese con Valore della Produzione compreso tra 1 milione e 5 milioni di euro

Pos. Cl. V.P. ISD 2008	Pos. ISD Macros. 2008	Pos. Reg. V.A. 2008	Denominazione	Sede	Pr.	Attività economica	totale imprese imprese eccellenti
101	183	1617	Noi Tre Srl	Arzachena	OT	Bar, caffetterie, altri	
102	186	1347	Manca Trasporti	Ittiri	SS	Trasporti Terrestri	
103	60	1038	Tecnoimpianti Società Artigiana Srl	Sassari	SS	Costruzioni - Installazione Servizi in Fabbriato	
104	193	1568	Multiservices Srl	Olbia	OT	Ristoranti	
105	201	891	Centro Riabilitativo S. Lucia Srl	Assemini	CA	Attività dei Servizi Sanitari	
106	64	2379	Eco.Ste.Ma. Srl con Unico Socio	Villasor	CA	Costruzioni - Edilizia e Genio Civile	
107	71	955	Technos Tecnologia Ospedaliera Srl	Cagliari	CA	Commercio all'Ingrosso - Altri beni di consumo	
108	72	1368	Porta Srl	Cagliari	CA	Commercio all'Ingrosso - Altri beni di consumo	
109	73	2954	Casa dello Sport Srl	Cagliari	CA	Commercio al Dettaglio - Tessili e abbigliamento	
110	209	419	Finanziamenti Iniziative e Servizi di Gestione S.R	Cagliari	CA	Consulenza Amministrativa Gestionale	
111	57	756	Neon Europa Srl	Elmas	CA	Elettronica - Macchine e apparecchi elettrici	
112	210	992	Calata Dei Barbari	Cagliari	CA	Ristoranti	
113	211	902	Agenzia Paglietti	Porto Torres	SS	Trasporti - Attività Varie	
114	74	2826	Ferramenta Carboni Srl	Sassari	SS	Commercio al Dettaglio - Ferramenta e vernici	
115	60	1190	Emmeciemme Manufatti in Cemento Srl	Olbia	OT	Prodotti in calcestruzzo, cemento e gesso	
116	68	2020	Piccioni Costruzioni	Olmedo	SS	Costruzioni - Edilizia e Genio Civile	
117	77	565	Buccellato Srl	Sestu	CA	Intermediari commercio	
118	80	3166	Tecno Casa Srl	Sestu	CA	Commercio all'Ingrosso - Legnami e mat costruzione	
119	81	5713	Gi.An. Srl	Cagliari	CA	Commercio all'Ingrosso - Alimentari e bevande	
120	83	4094	Sama Srl	Terralba	OR	Commercio all'Ingrosso - Alimentari e bevande	
121	84	1622	Riccardo Scano Srl	Cagliari	CA	Commercio al Dettaglio - Ferramenta e vernici	
122	220	1305	Operatori Sociosanitari Associati Cooperativa Sociale Srl	Quartu Sant'Elena	CA	Assistenza Sociale	
123	85	3287	G.M.M. Srl	Fluminimaggiore	CI	Commercio al Dettaglio non specializzato	
124	70	1594	Tesagel Srl	Arzachena	OT	Costruzioni - Installazione Servizi in Fabbriato	
125	225	443	Ecologica di Francesco Podda & C. Srl	Villasor	CA	Smaltimento rifiuti	
126	89	1989	Venditori Riuniti Srl	Assemini	CA	Commercio all'Ingrosso - Macchinari e attrezzature	
127	71	846	Baiaverde Srl	Valledoria	SS	Costruzioni - Edilizia e Genio Civile	
128	238	1410	Ippocrate	Cagliari	CA	Assistenza Sociale	
129	90	899	Sanifarm - Srl	Cagliari	CA	Intermediari commercio	
130	92	2485	Sant'Elia Srl	Olbia	OT	Commercio all'Ingrosso - Legnami e mat costruzione	
131	244	338	Impresa Compagnia Portuale Porto Torres Srl	Porto Torres	SS	Movimentazione Merci e Magazzinaggio	
132	95	2161	Sarda Saf Srl	Oristano	OR	Commercio all'Ingrosso - Altri beni di consumo	
133	245	252	Opera Gesù Nazareno Srl	Sassari	SS	Assistenza Sociale	
134	75	617	Todde Gian Carlo Srl	Cagliari	CA	Costruzioni - Edilizia e Genio Civile	
135	76	1163	Zanolla Francesco	Sassari	SS	Costruzioni - Cantieri Edili	
136	63	1003	Eurozinc	Orani	NU	Trattamento metalli	
137	249	462	Istituto Vigilanza Over Security Sardegna Srl	Nuoro	NU	Servizi di Investigazione e Vigilanza	
138	251	3739	Sardivet Viaggi Srl	Cagliari	CA	Agenzie di Viaggio	
139	65	5108	An.Sa.F. Angioni Sarcidano Flocchi Srl	Gergei	CA	Alimentari - Mangimi	
140	97	1965	Eleonora Srl	Santa Teresa Gallura	OT	Commercio al Dettaglio non specializzato	
141	257	426	Adiss Cooperativa Sociale Srl	Sassari	SS	Assistenza Sociale	
142	66	1273	Sardachem Srl	Uta	CA	Chimica	
143	99	3959	Automobili Mele Srl	Siniscola	NU	Commercio Autoveicoli	
144	259	2011	Sarda Catering Srl	Olbia	OT	Mense	
145	79	2546	Siteco Srl	Cagliari	CA	Costruzioni - Edilizia e Genio Civile	
146	260	815	Hotel Ollastu Srl	Olbia	OT	Alberghi	
147	81	112	Nord-Est Costruzioni Srl	Arzachena	OT	Costruzioni - Edilizia e Genio Civile	
148	82	1346	Due Esse Srl	Sassari	SS	Costruzioni - Edilizia e Genio Civile	
149	104	1677	Package And Catering Srl	Sassari	SS	Commercio all'Ingrosso - Altri beni di consumo	
150	105	839	Industria Casearia Agroalimentare S Serra Srl	Cagliari	CA	Commercio all'Ingrosso - Alimentari e bevande	

ISD	Trend	ROI %	Valore Aggiunto su Attivo %	Cash flow operating su Attivo %	Fatturato	Variazione Fatturato %	Capitale netto	Variazione Capitale netto %
valori mediani								
		4,3	23,8	5,3	1.624,0	5,3	230,0	12,3
5,8		11,3	42,6	18,9	1.824,0	12,3	514,0	24,0
6,11	+	15,6	89,3	56,2	1.546,0	19,7	150,0	-31,8
6,11	=	3,4	59,5	27,0	1.709,0	-3,6	421,0	2,9
6,06	-	14,8	83,8	5,1	2.035,0	0,7	356,0	18,3
6,06	-	6,7	95,8	20,9	1.509,0	4,9	263,0	150,5
6,00	-	18,1	45,3	20,8	1.211,0	24,7	1.576,0	294,0
6,00	+	17,9	36,7	24,3	1.546,0	88,5	287,0	111,0
6,00	+	17,0	27,4	22,2	3.619,0	27,1	1.443,0	30,0
6,00	+	13,5	36,6	17,9	2.991,0	4,4	568,0	26,5
6,00	+	3,8	30,9	18,9	1.458,0	10,7	261,0	5,2
6,00	-	3,5	68,1	10,5	2.630,0	9,0	1.036,0	-4,9
5,94	-	5,9	55,1	16,7	2.409,0	12,8	1.591,0	106,9
5,91	+	51,4	74,6	58,7	3.550,0	12,2	960,0	28,9
5,89	+	23,2	32,7	25,8	889,0	2,9	2.019,0	27,0
5,89	-	5,9	26,9	17,2	1.820,0	5,8	335,0	6,7
5,83	-	3,3	27,9	8,0	1.361,0	4,6	1.146,0	3,5
5,83	+	26,9	35,5	22,8	1.552,0	57,9	452,0	75,9
5,83	-	15,4	34,6	7,8	2.511,0	9,8	1.866,0	14,8
5,83	-	12,3	25,5	4,0	1.510,0	25,2	406,0	13,7
5,83	+	11,3	26,1	12,3	1.233,0	6,0	79,0	9,7
5,83	+	7,2	19,5	29,0	2.221,0	8,6	242,0	18,0
5,83	-	5,6	31,2	13,3	1.476,0	10,6	387,0	10,6
5,80	+	11,0	31,0	14,9	1.135,0	16,6	1.397,0	18,7
5,78	+	22,2	89,5	10,4	1.331,0	22,7	135,0	25,0
5,78	+	7,8	40,6	39,3	1.824,0	9,3	259,0	4,0
5,78	+	7,2	56,7	40,9	3.237,0	31,0	967,0	9,8
5,72	+	21,6	52,3	22,9	1.189,0	18,1	410,0	28,9
5,67	-	3,8	51,1	3,2	2.298,0	5,3	508,0	1,8
5,67	-	6,5	22,3	9,3	1.324,0	18,6	868,0	6,2
5,61	+	29,0	37,6	58,0	2.246,0	18,0	1.757,0	-11,2
5,61	-	10,5	23,1	28,9	2.211,0	-5,6	427,0	28,2
5,56	+	19,1	100,6	6,9	2.968,0	35,6	1.154,0	28,5
5,56	+	16,5	29,0	25,3	1.569,0	28,2	904,0	104,5
5,56	+	13,7	48,4	23,0	3.996,0	18,6	1.836,0	29,5
5,56	+	13,2	40,3	61,7	5.536,0	32,6	495,0	166,1
5,56	+	11,1	79,0	56,2	1.096,0	26,9	273,0	11,0
5,56	+	7,4	38,9	6,6	1.801,0	23,0	790,0	13,7
5,56	-	5,3	105,6	-25,9	2.259,0	22,2	1.082,0	49,2
5,53	+	19,6	53,0	23,0	1.282,0	-5,6	138,0	45,3
5,51	-	8,0	16,2	0,5	1.735,0	24,6	171,0	30,5
5,45	+	5,6	85,0	22,7	2.260,0	-0,8	274,0	1,1
5,44	-	19,2	165,8	-37,8	2.152,0	27,0	524,0	57,4
5,44	-	12,0	27,9	38,5	4.133,0	5,1	738,0	-39,6
5,44	+	6,8	42,0	71,1	1.175,0	-0,5	84,0	3,7
5,44	-	3,6	70,0	18,8	1.231,0	-13,1	169,0	0,0
5,42	-	11,1	27,5	-37,7	1.218,0	32,2	302,0	39,2
5,42	+	1,2	24,4	1,4	2.170,0	7,2	3.690,0	
5,39	+	121,5	125,3	110,0	3.411,0	92,4	6.039,0	
5,39	+	21,8	46,2	94,1	2.261,0	94,1	354,0	97,8
5,39	-	7,7	27,1	10,0	1.296,0	6,8	829,0	-1,9
5,39	+	6,2	23,6	23,4	4.818,0	11,0	1.502,0	6,9

segue **Classifica delle Imprese Eccellenti al 2008**

PERFORMANCE ECONOMICA I DATI SONO ESPRESI IN MIGLIAIA DI EURO

Imprese con Valore della Produzione compreso tra 1 milione e 5 milioni di euro

Pos. Cl. V.P. ISD 2008	Pos. ISD Macros. 2008	Pos. Reg. V.A. 2008	Denominazione	Sede	Pr.	Attività economica	totale imprese imprese eccellenti	
151	68	768	So.Ma. Ricicla Srl	Selargius	CA	Recupero e prep. Riciclaggio materiali non metallici		
152	263	2890	King Srl	Sassari	SS	Mense		
153	264	243	Sten Ambiente Srl	Elmas	CA	Smaltimento rifiuti		
154	83	875	Termotecnica Sarda Srl	Cagliari	CA	Costruzioni - Installazione Servizi in Fabbriato		
155	106	2724	B.A.P. Srl	Lanusei	OG	Commercio all'Ingrosso - Legnami e mat costruzione		
156	84	1792	Eredi Manghina Salvatore Srl	Ploaghe	SS	Costruzioni - Edilizia e Genio Civile		
157	69	945	Sidertecnica Srl	Cagliari	CA	Macchine e apparecchi meccanici		
158	70	286	Nuova Beton Srl	Cagliari	CA	Prodotti in calcestruzzo, cemento e gesso		
159	108	3895	Sechi Informatica Srl	Oristano	OR	Commercio all'Ingrosso - Macchinari e attrezzature		
160	274	773	Agenzie Marittime Sarde Srl	Porto Torres	SS	Trasporti - Attività Varie		
161	75	499	La Tazza D'Oro Srl	Cagliari	CA	Alimentari - Zucchero, Caffè, Vari		
162	77	477	Gesam Srl	Sassari	SS	Recupero e prep. Riciclaggio materiali non metallici		
163	111	2580	Metalsistem Sardegna Srl	Sassari	SS	Commercio all'Ingrosso - Macchinari e attrezzature		
164	279	3104	Società Servizi Pinna Srl	Cagliari	CA	Trasporti Terrestri		
165	280	720	Centro Vista Srl	Selargius	CA	Studi medici		
166	79	514	So.Pin. & C. Srl	Iglesias	CI	Prodotti in calcestruzzo, cemento e gesso		
167	285	644	Cooperativa Gruppo Ormezzatori di Sarroch Srl	Sarroch	CA	Gestione Infrastrutture per i Trasporti		
168	290	750	Cooperativa Sociale Alfa Beta Srl	Guspini	VS	Attività ricreative		
169	83	978	La Casa del Grano Srl	Elmas	CA	Alimentari - Pane e Pasta		
170	118	671	G Tre Srl	Quartu Sant'Elena	CA	Commercio al Dettaglio non specializzato		
171	291	352	Cooperativa Sarrabus Gerrei Srl	Villaputzu	CA	Servizi di Investigazione e Vigilanza		
172	293	709	I Gabbiani Srl	Sassari	SS	Villaggi Turistici, Campeggi e Agriturismo		
173	121	4715	Magi Mare Srl	San Teodoro	OT	Commercio al Dettaglio non specializzato		
174	122	1001	Caroli Srl	Elmas	CA	Commercio al Dettaglio - Ferramenta e vernici		
175	89	593	Meridiana Srl	Meana Sardo	NU	Costruzioni - Installazione Servizi in Fabbriato		
176	125	2186	Servizi Nautici Olbia Srl	Olbia	OT	Commercio al Dettaglio - Commercio elettronico		
177	87	1648	Sarda Rottami Srl	Porto Torres	SS	Recupero e prep. Riciclaggio		
178	90	1643	I.R.Em. Srl	San Sperate	CA	Costruzioni - Installazione Servizi in Fabbriato		
179	128	2793	Duedi	Macomer	NU	Commercio di parti e accessori di autoveicoli		
180	302	257	Lisar - Lavanderie Industriali Sarde Spa	Assemini	CA	Servizi di lavanderia		
181	131	3692	Break Point Srl	Mamoiada	NU	Commercio al Dettaglio Carburante		
182	91	3645	Accadueo Srl	Cagliari	CA	Costruzioni - Installazione Servizi in Fabbriato		
183	89	1885	Officine Ortopediche Dr. Amedeo Incerpi Srl	Cagliari	CA	Elettronica - Apparecchi medicali e di precisione		
184	132	1889	Profiltec Srl	Cossoine	SS	Commercio all'Ingrosso - Legnami e mat costruzione		
185	305	840	L'Esagono Srl	San Teodoro	OT	Alberghi		
186	306	1068	S.T.E.P. Srl	Sorso	SS	Altri Servizi alle Imprese		
187	307	1080	Indresa Srl	Porto Torres	SS	Smaltimento rifiuti		
188	134	3714	Giuseppe Cavallaro Srl Socio Unico	Cagliari	CA	Commercio all'Ingrosso - Altri beni di consumo		
189	135	3092	Corda Argiolas Srl	Cagliari	CA	Commercio all'Ingrosso - Alimentari e bevande		
190	136	2486	Agricola Sassarese	Sassari	SS	Commercio all'Ingrosso - Materie prime agricole		
191	138	2521	Grimaldi Srl	Olbia	OT	Commercio all'Ingrosso - Macchinari e attrezzature		
192	139	3849	Agripet Srl	Monastir	CA	Commercio all'Ingrosso - Altri beni di consumo		
193	141	3344	Aliban Silos E Cereali Srl	Tortolì	OG	Commercio all'Ingrosso - Materie prime agricole		
194	321	2049	Agenzia Marittima Vespa Srl	Assemini	CA	Trasporti - Attività Varie		
195	142	878	Market Pinna Srl	Ghilarza	OR	Commercio al Dettaglio non specializzato		
196	144	2997	Bianto Srl	Carbonia	CI	Commercio all'Ingrosso - Alimentari e bevande		
197	326	630	Centro Immagini Diagnostiche Cid Srl	Nuoro	NU	Studi medici		
198	96	611	P.M. 3 Srl	Aglientu	OT	Prodotti in calcestruzzo, cemento e gesso		
199	146	545	Promotional Services Srl	Sassari	SS	Commercio al Dettaglio		
200	102	2232	G.P.D. Edilizia Srl	La Maddalena	OT	Costruzioni - Edilizia e Genio Civile		

ISD	Trend	ROI %	Valore Aggiunto su Attivo %	Cash flow operating su Attivo %	Fatturato	Variazione Fatturato %	Capitale netto	Variazione Capitale netto %
valori mediani								
		4,3	23,8	5,3	1.624,0	5,3	230,0	12,3
5,8		11,3	42,6	18,9	1.824,0	12,3	514,0	24,0
5,39	-	3,4	28,9	9,9	1.259,0	-8,4	2.017,0	223,8
5,36	+	14,1	20,8	60,4	4.431,0	245,1	336,0	41,8
5,33	+	21,0	74,5	49,1	4.972,0	86,1	850,0	94,5
5,33	=	3,8	46,9	2,6	3.913,0	27,3	1.071,0	102,1
5,33	+	13,5	34,0	15,3	1.531,0	9,0	255,0	34,9
5,33	+	5,4	54,1	2,7	1.144,0	17,2	352,0	4,1
5,33	+	5,2	28,8	20,8	2.317,0	21,4	1.397,0	264,8
5,28	-	23,0	30,9	53,4	2.399,0	-9,4	8.418,0	17,4
5,22	+	16,1	29,9	-2,7	1.191,0	12,5	126,0	113,6
5,22	-	6,1	80,5	2,4	4.618,0	-6,1	272,0	13,8
5,22	-	5,5	18,7	25,4	4.212,0	3,0	5.774,0	50,7
5,17	+	24,7	36,7	36,3	2.511,0	37,6	1.708,0	67,6
5,17	-	19,8	44,7	4,3	1.307,0	6,5	290,0	2,1
5,17	+	16,7	29,6	32,8	2.911,0	13,4	233,0	54,3
5,17	+	13,1	45,6	21,0	3.251,0	50,9	546,0	29,7
5,17	-	8,5	35,5	2,2	2.917,0	-1,5	967,0	26,7
5,17	+	5,5	134,7	22,1	1.310,0	-0,9	180,0	1,7
5,11	+	18,1	192,0	56,4	1.432,0	33,6	192,0	100,0
5,11	+	4,1	27,6	8,3	2.446,0	4,0	1.690,0	158,4
5,11	-	1,1	17,6	2,7	2.880,0	9,1	9.092,0	
5,11	-	0,7	162,9	-37,5	2.265,0	10,6	444,0	-12,3
5,07	+	11,6	27,1	8,3	2.798,0	10,4	2.826,0	11,6
5,06	-	11,5	30,9	9,3	1.155,0	16,9	241,0	11,6
5,00	-	11,1	34,4	-15,8	4.288,0	10,4	1.037,0	18,0
5,00	+	2,6	64,3	21,1	2.788,0	43,1	876,0	1,5
5,00	-	2,1	27,4	18,6	1.237,0	7,1	737,0	0,7
5,00	+	1,5	49,0	14,8	2.172,0	2,9	663,0	0,5
4,95	+	46,0	88,5	3,1	1.026,0	94,0	269,0	
4,95	=	7,4	31,6	14,1	1.503,0	6,4	278,0	18,8
4,95	-	5,6	35,6	11,9	4.817,0	12,5	2.887,0	2,5
4,94	+	12,7	25,4	6,1	1.616,0	14,2	514,0	-3,9
4,94	+	12,4	46,0	6,5	1.006,0	29,5	102,0	92,5
4,94	+	12,1	45,3	19,0	1.464,0	26,5	232,0	23,4
4,94	-	7,4	17,1	6,6	1.419,0	27,2	705,0	
4,94	-	7,3	84,5	-1,9	2.247,0	3,9	542,0	2,3
4,94	-	3,8	18,9	19,9	2.084,0	27,9	2.691,0	2,3
4,93	+	17,2	28,6	17,1	1.115,0	5,5	2.551,0	13,3
4,89	+	10,5	18,9	19,3	1.207,0	9,5	680,0	378,9
4,89	-	8,2	16,7	25,7	1.511,0	9,6	770,0	11,8
4,89	+	5,5	11,0	9,0	1.557,0	13,0	1.599,0	
4,83	+	14,0	42,4	26,8	1.906,0	6,4	391,0	15,7
4,80	+	10,6	32,4	6,8	1.161,0	5,5	264,0	22,2
4,78	+	8,8	26,4	21,5	4.453,0	19,7	178,0	30,9
4,78	+	7,6	23,8	32,0	1.183,0	13,0	1.404,0	87,0
4,78	-	5,9	47,6	-17,4	4.761,0	4,2	1.240,0	248,3
4,76	-	12,4	25,4	15,3	2.303,0	1,0	729,0	8,0
4,72	+	21,4	26,0	22,4	1.946,0	-4,6	4.307,0	18,8
4,72	=	13,3	24,2	-36,0	4.790,0	14,7	2.568,0	18,3
4,72	-	4,0	36,7	2,9	3.670,0	5,5	1.204,0	89,6
4,67	+	6,8	28,9	26,9	1.094,0	65,8	438,0	10,6

segue **Classifica delle Imprese Eccellenti al 2008**

PERFORMANCE ECONOMICA | DATI SONO ESPRESSI IN MIGLIAIA DI EURO

Imprese con Valore della Produzione compreso tra 1 milione e 5 milioni di euro

Pos. Cl. V.P. ISD 2008	Pos. ISD Macros. 2008	Pos. Reg. V.A. 2008	Denominazione	Sede	Pr.	Attività economica	totale imprese imprese eccellenti
201	150	2082	Dal Maso Srl	Cagliari	CA	Commercio al Dettaglio - Elettrodomestici	
202	151	1567	Strada Ferrata Srl	Cagliari	CA	Commercio al Dettaglio - Tessili e abbigliamento	
203	153	2321	Frangia Market Srl	Oristano	OR	Commercio al Dettaglio non specializzato	
204	154	956	Caboni F.Lli Srl	Cagliari	CA	Commercio al Dettaglio - Ferramenta e vernici	
205	155	1456	Olivo Supermercati	San Gavino Monreale	VS	Commercio al Dettaglio - Alimentari	
206	156	2979	Centro Ingrosso Vetri Affini Sardo Srl C.I.V.A.	Simaxis	OR	Commercio all'Ingrosso - Altri beni di consumo	
207	339	502	Villaggio Saraceno Srl	Tortolì	OG	Villaggi Turistici, Campeggi e Agriturismo	
208	340	255	Cooperativa Sociale Incontro Srl	Ales	OR	Assistenza Sociale	
209	108	1593	Costec Srl	Sassari	SS	Costruzioni - Installazione Servizi in Fabbricato	
210	109	1397	Immobiliare Est Srl	Olbia	OT	Costruzioni - Cantieri Edili	
211	346	244	Nuoro Ambiente Spa	Nuoro	NU	Smaltimento rifiuti	
212	348	2009	T&D	Sassari	SS	Trasporti Terrestri	
213	103	1619	Edilfer Srl	Orani	NU	Trattamento metalli	
214	104	1053	Riso della Sardegna Spa	Oristano	OR	Alimentari - Granaglie	
215	350	6404	Consorzio Koiné Srl	Cabras	OR	Consulenza Amministrativa Gestionale	
216	160	1289	Ponente Commerciale Srl	Santa Teresa Gallura	OT	Commercio al Dettaglio non specializzato	
217	352	3298	Holiday Residence Srl	Quartu Sant'Elena	CA	Villaggi Turistici, Campeggi e Agriturismo	
218	105	972	F.Lli Massa Srl	Assemini	CA	Legno	
219	110	4469	Ipotesi Srl	Cagliari	CA	Costruzioni - Edilizia e Genio Civile	
220	111	276	Isg Costruzioni Srl	Cagliari	CA	Costruzioni - Edilizia e Genio Civile	
221	165	1861	Tipografia - Cartoleria Dott. Tullio Mulas Srl	Cagliari	CA	Commercio al Dettaglio - Librerie e cartolerie	
222	357	362	Marina di Portisco Spa	Olbia	OT	Gestione Infrastrutture per i Trasporti	
223	359	431	Is Morus Relais	Pula	CA	Alberghi	
224	169	3673	La Rivendita Edile Srl	Siniscola	NU	Commercio all'Ingrosso - Legnami e mat costruzione	
225	365	440	Compagnia Sarda per lo Sviluppo Alberghiero e Turistico Spa	Cagliari	CA	Alberghi	
226	109	1181	Ca.Ma.C. - Cave e Manufatti di Cemento Srl	Alghero	SS	Marmo, Granito e altri Mat. Edilizia	
227	111	650	Tensiter Sarda Srl	Cagliari	CA	Prodotti in calcestruzzo, cemento e gesso	
228	171	739	Tecnologia Moderna Sarda Srl	Sassari	SS	Commercio all'Ingrosso - Altri beni di consumo	
229	172	3595	Giovanni Uggias & Figli Srl	Olbia	OT	Commercio al Dettaglio non specializzato	
230	368	3318	Marongiu Srl	Porto Torres	SS	Trasporti - Attività Varie	
231	370	826	Centrum Srl	Uta	CA	Movimentazione Merci e Magazzinaggio	
232	371	1094	Consorzio Ce.S.Im.Art. Centro Servizi Imprese Arti	Oristano	OR	Informatica - Elaborazione e Banche Dati	
233	174	2323	Fer.Col. Srl	Alghero	SS	Commercio all'Ingrosso - Legnami e mat costruzione	
234	118	1559	Medi.Se.C Infissi Srl	Sassari	SS	Carpenteria metallica	
235	117	796	Nugoro	Nuoro	NU	Costruzioni - Edilizia e Genio Civile	
236	177	2492	Brandolini Auto Fuoristrada Srl	Villacidro	VS	Commercio Autoveicoli	
237	118	1590	Ecomat Srl	Cagliari	CA	Costruzioni - Installazione Servizi in Fabbricato	
238	120	1271	Inerti Sardegna Srl	Budoni	OT	Marmo, Granito e altri Mat. Edilizia	
239	121	3836	Zinco L.A.S.A. Srl	Donori'	CA	Trattamento metalli	
240	122	817	Pietra Artistica Internazionale Srl	Orosei	NU	Marmo, Granito e altri Mat. Edilizia	
241	123	1985	Cooperativa Allevatori Tallaroga Srl	Villamassargia	CI	Alimentari - Latte	
242	381	238	C.R.M. Srl	Cagliari	CA	Informatica - Consulenza	
243	180	3804	L'Idea Srl	Cagliari	CA	Commercio al Dettaglio - Mobili e arredi	
244	382	1055	Gruppo Barcaioli di Sarroch Srl	Sarroch	CA	Trasporti Marittimi	
245	124	558	Sarda Tegole Srl	Porto Torres	SS	Prodotti in calcestruzzo, cemento e gesso	
246	383	1173	Albergo Florida Srl	Alghero	SS	Alberghi	
247	125	1949	Gipfin Immobiliare Srl	Cagliari	CA	Costruzioni - Edilizia e Genio Civile	

ISD	Trend	ROI %	Valore Aggiunto su Attivo %	Cash flow operating su Attivo %	Fatturato	Variazione Fatturato %	Capitale netto	Variazione Capitale netto %
valori mediani								
		4,3	23,8	5,3	1.624,0	5,3	230,0	12,3
5,8		11,3	42,6	18,9	1.824,0	12,3	514,0	24,0
4,67	+	5,9	18,8	0,5	2.691,0	19,9	1.303,0	479,1
4,62	+	15,2	26,3	3,2	967,0	17,4	828,0	23,6
4,57	+	4,1	65,3	10,8	3.270,0	7,9	133,0	1,5
4,56	+	11,4	36,5	15,1	4.097,0	50,2	969,0	19,2
4,56	+	11,0	42,4	45,3	3.916,0	83,2	555,0	418,7
4,56	-	7,5	18,7	-2,5	1.889,0	7,4	913,0	19,7
4,56	-	5,3	30,0	13,1	3.122,0	3,2	2.558,0	4,4
4,56	-	0,1	99,6	10,0	2.948,0	-12,1	705,0	3,7
4,50	+	20,0	63,0	-0,7	1.357,0		331,0	32,9
4,50	+	19,8	26,7	12,2	2.034,0	-5,9	534,0	94,2
4,50	=	13,6	92,8	49,6	4.131,0	-6,6	921,0	22,1
4,50	+	10,8	64,1	16,0	1.490,0	14,3	140,0	191,7
4,50	+	9,8	29,5	22,9	3.229,0	36,1	586,0	3,2
4,50	+	8,8	25,7	11,0	3.698,0	1,0	712,0	12,7
4,50	+	8,8	17,3	14,7	903,0	7,2	176,0	23,9
4,50	=	8,2	29,2	15,0	3.926,0	10,3	551,0	
4,50	-	6,5	24,8	10,4	1.480,0	-0,3	282,0	41,0
4,50	-	4,5	34,9	11,7	2.129,0	-4,7	496,0	0,4
4,45	+	4,3	15,4	74,0	975,0	770,5	164,0	3,1
4,44	+	25,9	34,9	60,7	6.338,0	284,6	1.420,0	396,5
4,44	+	8,6	37,7	13,7	1.044,0	5,7	658,0	10,6
4,44	+	4,0	13,7	11,7	2.887,0	23,3	8.472,0	3,3
4,44	-	3,5	19,3	7,6	3.033,0	5,3	6.238,0	
4,39	+	7,5	21,2	-0,8	1.725,0	9,0	192,0	20,8
4,39	+	3,6	45,5	10,5	2.471,0	9,0	1.819,0	2,0
4,33	-	3,4	42,6	22,3	867,0	-4,4	452,0	-19,7
4,33	+	10,8	28,2	18,0	3.071,0	8,9	3.496,0	56,7
4,33	+	9,6	12,3	32,9	4.519,0	2,4	5.580,0	-14,5
4,33	+	6,5	46,8	17,5	1.082,0	2,8	244,0	7,5
4,33	-	5,9	30,0	-46,8	1.901,0	1,0	392,0	6,5
4,33	+	3,5	29,7	21,0	2.524,0	15,6	1.721,0	
4,33	+	1,7	43,8	9,4	1.216,0	5,3	456,0	2,0
4,28	+	11,4	40,2	-12,7	1.010,0	11,2	187,0	49,6
4,28	+	4,3	15,2	9,1	1.876,0	40,0	1.745,0	
4,27	+	1,5	89,0	5,2	1.632,0	5,0	332,0	-54,1
4,22	+	25,6	42,7	19,6	2.950,0	-3,5	195,0	33,6
4,22	=	8,4	41,1	37,5	1.516,0	41,3	564,0	10,4
4,22	+	6,6	24,7	4,8	1.416,0	27,7	946,0	3,2
4,22	+	5,0	13,4	21,8	2.680,0	19,4	718,0	
4,22	+	3,3	25,0	5,6	2.877,0	49,7	1.437,0	10,5
4,22	-	1,3	14,2	8,6	1.672,0	58,8	959,0	-0,1
4,17	+	16,0	24,3	17,6	4.174,0	17,8	10.980,0	12,5
4,17	+	14,8	29,9	20,4	1.055,0	-11,9	205,0	46,4
4,17	-	4,5	83,7	-19,6	1.108,0	0,4	185,0	5,1
4,17	-	0,3	36,4	16,7	3.432,0	-9,9	1.722,0	-14,9
4,17	-	2,4	71,6	0,4	1.183,0	-7,4	559,0	-5,7
4,11	-	4,4	8,9	2,3	4.120,0	54,5	1.319,0	6,5

**IMPRESE ECCELLENTI 2008
PER CLASSE DI VALORE DELLA PRODUZIONE
PERFORMANCE ECONOMICA
IMPRESE CON VALORE DELLA PRODUZIONE
OLTRE 5 MILIONI DI EURO**

Classifica delle Imprese Eccellenti al 2008

PERFORMANCE ECONOMICA | DATI SONO ESPRESSI IN MIGLIAIA DI EURO

Imprese con Valore della Produzione oltre i 5 milioni di euro

Pos. Cl. V.P. ISD 2008	Pos. ISD Macros. 2008	Pos. Reg. V.A. 2008	Denominazione	Sede	Pr.	Attività economica	totale imprese imprese eccellenti
1	9	245	Kistio Srl	Cagliari	CA	Altri Servizi alle Imprese - Call Center	
2	7	374	Azimet Costruzioni Srl	Arzachena	OT	Costruzioni - Edilizia e Genio Civile	
3	23	242	Gigioser Srl	Cagliari	CA	Ristoranti	
4	42	163	S.I.Ge.D. Società Italiana Gestione Discariche Srl	Cagliari	CA	Smaltimento rifiuti	
5	12	2643	Santu Marche Srl	Lei	NU	Commercio al Dettaglio Carburante	
6	24	157	Proservice Spa	Cagliari	CA	Costruzioni - Completamento Edifici	
7	71	222	Sinergest Olbia Spa	Olbia	OT	Smaltimento rifiuti	
8	73	117	Centro Istruttorie Spa - Mol Servizi	Cagliari	CA	Altri Servizi alle Imprese - Servizi di reprografia	
9	17	503	Interfood Srl	Cagliari	CA	Commercio al Dettaglio non specializzato	
10	86	128	Porto Cervo Marina Srl	Arzachena	OT	Trasporti - Attività Varie	
11	13	346	Manifattura N.P. Srl	Sassari	SS	Prodotti in calcestruzzo, cemento e gesso	
12	102	121	Demi Spa	Assemini	CA	Servizi di lavanderia	
13	110	149	So.G.Aer. Security Spa	Elmas	CA	Servizi di Investigazione e Vigilanza	
14	27	270	Nuova Capolino Srl	Sassari	SS	Commercio all'Ingrosso di metalli	
15	23	111	Reno Srl	Portoscuso	CI	Metallo - Lavori di meccanica generale	
16	35	33	Jumbo Spa	Cagliari	CA	Commercio al Dettaglio - Mobili e arredi	
17	121	274	Mercurio	Sassari	SS	Movimentazione Merci e Magazzinaggio	
18	31	354	Ftr Srl	Elmas	CA	Prodotti in metallo	
19	32	490	E.P. Supercarni Srl	Cagliari	CA	Alimentari - Carne	
20	141	62	Nivea Spa - Lavanderia Industriale	Assemini	CA	Servizi di lavanderia	
21	55	266	Supermercati Marcello Srl	Tempio Pausania	OT	Commercio al Dettaglio non specializzato	
22	45	345	Minersarda Spa	Villaspeciosa	CA	Marmo, Granito e altri Mat. Edilizia	
23	61	10	Superemme Spa	Dolianova	CA	Commercio al Dettaglio non specializzato	
24	50	217	Fiber Plast Srl	Cagliari	CA	Plastica	
25	51	448	Eco Silam Srl	Sestu	CA	Recupero e prep. Riciclaggio	
26	52	626	Eurofeed Srl	Bortigali	NU	Alimentari - Mangimi	
27	67	1050	Sanna Edilizia Srl	Sassari	SS	Commercio all'Ingrosso - Legnami e mat costruzione	
28	69	465	Essedi Srl	Guspini	VS	Commercio all'Ingrosso - Legnami e mat costruzione	
29	55	17	Editoriale La Nuova Sardegna Spa	Sassari	SS	Editoria e Stampa	
30	58	179	C.M.F. Spa	Cagliari	CA	Prodotti in metallo	
31	78	182	Testoni Srl	Sassari	SS	Commercio all'Ingrosso di combustibili	
32	79	1118	A.M.R. Motori Srl	San Giovanni Suergiu	CI	Commercio Autoveicoli	
33	61	142	Sices E. & I. Srl	Porto Torres	SS	Elettronica - Macchine e apparecchi elettrici	
34	232	64	Istituto di Vigilanza La Sicurezza Notturna Srl	Cagliari	CA	Servizi di Investigazione e Vigilanza	
35	62	161	Calcidrata Spa	Cagliari	CA	Cemento, Calce e Gesso	
36	94	1752	Pin.Or. Srl	Orani	NU	Commercio al Dettaglio non specializzato	
37	254	325	Eurosarda Spa	Assemini	CA	Trasporti Terrestri	
38	98	746	C.I.D.A.L. Srl	Pula	CA	Commercio al Dettaglio non specializzato	
39	102	324	Fadda Spa	Sestu	CA	Commercio all'Ingrosso - Legnami e mat costruzione	
40	268	27	Geasar - Gestioni Aeroporti Sardi Spa	Olbia	OT	Gestione Infrastrutture per I Trasporti	
41	109	851	Bibite Laconi Srl	Olbia	OT	Commercio all'Ingrosso - Alimentari e bevande	
42	74	20	L'Unione Sarda Spa	Cagliari	CA	Editoria e Stampa	
43	78	23	Fluorsid Spa	Assemini	CA	Chimica	
44	113	279	Sardares Spa	Arzachena	OT	Commercio all'Ingrosso - Legnami e mat costruzione	
45	86	610	Ceptram Srl	Cagliari	CA	Costruzioni - Edilizia e Genio Civile	
46	114	877	Inted Srl	Cargeghe	SS	Commercio all'Ingrosso - Legnami e mat costruzione	
47	115	176	Turrismarket Srl	Porto Torres	SS	Commercio al Dettaglio non specializzato	
48	80	216	Mecpolires Workings Group Spa	Cagliari	CA	Metallo - Lavori di meccanica generale	
49	116	444	Ellepi Srl	Cagliari	CA	Commercio al Dettaglio - Alimentari	
50	297	496	Piccinnu Trasporti Srl	Olbia	OT	Trasporti Terrestri	

ISD	Trend	ROI %	Valore Aggiunto su Attivo %	Cash flow operating su Attivo %	Fatturato	Variazione Fatturato %	Capitale netto	Variazione Capitale netto %
valori mediani								
		3,7	20,4	5,4	8.606,0	3,5	1.691,0	13,2
5,6		10,2	34,0	14,8	9.175,0	5,4	2.400,5	9,5
9,33	+	20,1	124,3	42,1	7.202	38,4	751	75,9
8,67	+	90,2	104,9	74,4	8.075	292,6	1.249	
8,67	-	26,6	171,9	43,7	7.221	9,5	743	-12,8
8,28	-	54,2	75,4	-2,5	5.309	28,7	3.470	120,0
7,91	+	31,1	54,1	11,4	6.645	84,5	159	174,1
7,78	=	27,8	177,9	-12,2	4.671	70,7	774	85,6
7,78	+	26,1	60,9	24,2	8.122	19,8	2.926	12,5
7,78	+	21,1	110,9	64,7	12.097	71,3	1.751	-0,8
7,61	-	23,0	99,8	36,0	14.385	10,0	363	-22,3
7,45	+	36,3	54,7	44,6	13.318	17,5	2.514	3,9
7,33	+	17,2	38,4	34,6	5.867	28,5	1.848	45,3
7,33	-	3,0	48,0	23,4	7.970	5,6	4.662	44,1
7,17	+	22,0	205,7	10,7	5.338	10,3	700	39,2
7,11	+	25,5	32,4	18,9	13.463	11,8	4.339	34,6
7,11	+	10,3	65,3	18,7	7.082	131,3	3.516	312,7
6,89	=	12,0	25,7	18,6	87.624	11,0	22.933	78,2
6,89	-	7,9	88,2	5,4	6.919	3,3	841	3,7
6,78	=	9,8	39,9	12,7	6.299	-11,6	1.568	-24,1
6,78	+	3,7	50,9	45,5	7.977	40,3	1.241	0,8
6,67	-	5,3	43,1	16,8	13.369	4,9	4.670	1,0
6,44	-	3,3	50,1	13,3	13.706	0,2	2.165	38,5
6,28	+	13,0	44,5	6,4	6.668	7,7	2.062	15,8
6,22	-	5,8	33,7	9,8	196.234	7,5	39.485	338,3
6,11	+	17,2	50,6	23,0	5.621	-8,8	3.049	-2,7
6,11	-	15,0	50,9	31,1	5.812	-2,7	1.691	21,7
6,11	-	11,3	22,5	-4,3	10.444	13,8	1.590	138,4
6,06	-	12,1	23,7	23,7	5.551	-6,1	799	5,8
6,06	-	7,0	23,3	6,8	11.676	4,5	2.468	64,5
6,00	-	13,6	53,9	12,9	36.286	-1,4	19.157	-9,2
5,89	+	13,5	65,7	11,4	7.801	12,1	2.960	139,1
5,83	+	14,1	28,5	-1,9	57.050	26,9	3.926	35,5
5,83	-	12,9	26,1	15,9	5.163	1,5	2.169	13,0
5,83	+	3,7	44,3	-48,4	8.053	2.296,7	4.578	
5,67	+	21,7	152,8	26,4	9.417	9,4	3.583	165,4
5,61	+	6,4	24,2	9,1	20.814	11,9	9.889	4,3
5,60	+	8,8	28,4	30,4	5.304	115,4	522	
5,47	-	7,6	55,5	15,1	6.411	-2,9	1.000	-6,0
5,44	-	11,2	40,8	18,4	7.814	0,7	1.561	-4,1
5,39	+	13,0	20,1	4,8	20.389	11,4	5.774	12,9
5,28	-	9,8	38,8	13,1	25.141	-11,4	23.137	5,5
5,22	-	11,6	24,5	9,6	6.330	7,9	2.123	15,2
5,22	+	8,1	31,6	10,1	38.684	7,8	41.154	8,3
5,17	+	9,0	27,2	13,8	106.625	28,3	26.232	11,1
5,17	+	8,8	21,2	20,6	24.132	0,2	3.874	46,6
5,17	+	8,2	39,0	30,1	8.218	68,0	682	14,2
5,17	-	7,2	20,9	8,3	5.381	5,5	1.687	11,1
5,17	+	4,4	50,0	4,2	20.329	0,8	2.269	1,0
5,17	-	3,7	37,5	1,4	5.055	6,4	2.461	18,4
5,17	-	6,6	32,8	13,1	10.535	6,8	1.969	5,6
5,06	-	7,3	43,8	21,2	4.791	-1,3	1.992	9,4

segue **Classifica delle Imprese Eccellenti al 2008**

PERFORMANCE ECONOMICA | DATI SONO ESPRESSI IN MIGLIAIA DI EURO

Imprese con Valore della Produzione oltre i 5 milioni di euro

Pos. Cl. V.P. ISD 2008	Pos. ISD Macros. 2008	Pos. Reg. V.A. 2008	Denominazione	Sede	Pr.	Attività economica	totale imprese imprese eccellenti
51	124	578	Mara Srl	Sassari	SS	Commercio al Dettaglio - Ferramenta e vernici	
52	86	411	Olbia Boat Service Srl	Olbia	OT	Mezzi di trasporto - Cantieristica	
53	88	88	Meccanica Costruzioni Spa	Sassari	SS	Carpenteria metallica	
54	129	54	Cobec Srl	Sassari	SS	Commercio al Dettaglio non specializzato	
55	92	135	Multiss Spa	Sassari	SS	Costruzioni - Edilizia e Genio Civile	
56	90	25	Isolex Spa	Porto Torres	SS	Altre Manifatturiere	
57	133	220	Marmi Scancellata Srl	Orosei	NU	Commercio all'Ingrosso - Legnami e mat costruzione	
58	94	343	C.e.t.i.s. Srl	Olbia	OT	Costruzioni - Installazione Servizi in Fabbriato	
59	140	76	Elcom Srl	Oristano	OR	Commercio all'Ingrosso - Altri beni di consumo	
60	94	9	Eurallumina Spa	Portoscuso	CI	Metallo	
61	330	127	Nuova Casa di Cura Srl	Cagliari	CA	Servizi ospedalieri	
62	147	1006	Gestioni Dinamiche Srl	Monastir	CA	Commercio al Dettaglio non specializzato	
63	331	11	Ctm Spa	Cagliari	CA	Trasporti Terrestri	
64	101	16	Intermare Sarda Spa	Tortoli'	OG	Macchine e apparecchi meccanici	
65	158	382	Ferramenta Sardo Piemontese Spa	Cagliari	CA	Commercio al Dettaglio - Ferramenta e vernici	
66	106	207	Cen.Tra.L. - Centro Trasformazione Latte Srl	Serrenti	VS	Alimentari - Latte	
67	166	115	Ges. Com Srl	Arzachena	OT	Commercio al Dettaglio non specializzato	
68	110	19	Arcola Petrolifera Spa	Sarroch	CA	Petrolio	
69	112	114	Anodal Spa	Oristano	OR	Trattamento metalli	
70	113	394	Cooperativa Edile Orani Srl	Orani	NU	Costruzioni - Edilizia e Genio Civile	
71	114	102	Antica Fornace Villa di Chiesa Srl	Cagliari	CA	Gomma	
72	373	174	Numera Sistemi e Informatica Spa - Numera Spa	Sassari	SS	Informatica - Software	
73	117	44	F.Lli Pinna Industria Casearia Spa	Thiesi	SS	Alimentari - Latte	
74	176	1279	Abc Omnia Srl	Ossi	SS	Commercio al Dettaglio non specializzato	
75	374	185	Casa di Cura S. Anna - Ostetricia Ginecologia Srl	Cagliari	CA	Servizi ospedalieri	
76	179	1143	Anser Srl	Nuoro	NU	Commercio al Dettaglio non specializzato	
77	384	152	Compagnia Portuale Filippo Corridoni Srl	Olbia	OT	Movimentazione Merci e Magazzinaggio	

ISD	Trend	ROI %	Valore Aggiunto su Attivo %	Cash flow operating su Attivo %	Fatturato	Variazione Fatturato %	Capitale netto	Variazione Capitale netto %
valori mediani								
		3,7	20,4	5,4	8.606,0	3,5	1.691,0	13,2
5,6		10,2	34,0	14,8	9.175,0	5,4	2.400,5	9,5
5,00	-	9,0	21,3	7,0	12.381	2,5	3.055	63,3
5,00	-	7,6	29,9	8,5	5.505	14,9	2.957	6,1
4,95	-	4,7	76,8	11,2	10.513	-1,0	5.555	251,1
4,95	-	4,5	39,4	8,6	56.484	6,7	12.546	43,3
4,94	+	10,1	99,3	8,0	6.994	13,1	2.339	12,3
4,94	-	5,9	27,1	13,5	56.156	0,0	16.380	18,0
4,94	-	4,3	35,4	1,9	5.073	-1,0	1.803	18,9
4,89	=	10,4	35,8	32,4	5.422	13,4	3.034	11,3
4,78	-	13,4	27,8	13,7	40.356	2,5	12.077	35,3
4,78	-	0,9	19,1	19,6	227.588	7,7	99.946	-1,4
4,72	+	3,6	26,1	16,5	13.203	19,7	11.901	142,8
4,72	+	2,8	55,4	5,9	5.551	7,8	336	1,8
4,72	-	1,1	41,0	17,7	11.075	1,7	23.152	0,3
4,56	+	19,4	37,4	-0,6	128.108	35,1	17.711	61,1
4,56	+	11,6	25,8	4,6	13.680	2,7	4.685	39,8
4,50	-	2,6	20,8	-3,9	15.061	4,3	8.386	76,5
4,44	+	4,0	14,7	7,6	26.845	6,9	25.238	166,4
4,33	+	11,6	14,0	36,2	1.197.125	24,6	47.308	29,8
4,33	-	6,0	17,8	6,4	28.846	-1,2	19.892	77,9
4,33	-	5,2	33,4	0,9	7.428	59,5	1.413	64,1
4,33	+	0,1	17,4	27,6	8.292	-4,8	28.790	0,0
4,28	+	6,0	60,1	13,3	5.503	7,4	3.987	3,6
4,28	-	4,4	21,0	-6,7	59.292	8,5	15.923	64,4
4,28	+	4,4	22,4	28,5	7.521	-2,0	640	7,2
4,28	-	2,3	24,4	13,9	5.727	1,1	5.756	351,8
4,22	+	3,5	28,2	10,4	5.382	5,7	746	
4,17	+	2,1	84,0	7,4	5.287	10,4	3.098	-2,1

**IMPRESE ECCELLENTI 2008
PER CLASSE DI VALORE DELLA PRODUZIONE
CONDOTTA PATRIMONIALE E FINANZIARIA
IMPRESE CON VALORE DELLA PRODUZIONE
INFERIORE A 250 MILA EURO**

Classifica delle Imprese Eccellenti al 2008

CONDOTTA PATRIMONIALE E FINANZIARIA I DATI SONO ESPRESSI IN MIGLIAIA DI EURO

Imprese con Valore della Produzione inferiore a 250 mila euro

Pos. Cl. V.P. ISD 2008	Pos. ISD Macros. 2008	Pos. Reg. V.A. 2008	Denominazione	Sede	Pr.	Attività economica	totale imprese imprese eccellenti
1	1	4882	Caboni Ristrutturazioni Srl	Cagliari	CA	Costruzioni - Edilizia e Genio Civile	
2	3	7319	Genag Srl	Cagliari	CA	Intermediari commercio - Macchine e impianti	
3	11	7878	Studio Services Srl	Tempio Pausania	OT	Informatica - Elaborazione e Banche Dati	
4	3	6007	Millenium Installazioni Srl	Calasetta	CI	Costruzioni - Installazione Servizi in Fabbriato	
5	15	4266	Ellysplendor Srl	Cagliari	CA	Servizi di Pulizia e Disinfestazione	
6	16	4297	Sinuarla Srl	Porto Torres	SS	Agenzie di Viaggio	
7	18	6319	Ciemme Service Srl	Oschiri	OT	Informatica - Elaborazione e Banche Dati	
8	20	5114	Cipria	Quartu Sant'Elena	CA	Servizi di hair styling ed estetica	
9	25	7788	Design Costruction Srl	Chiaromonti	SS	Consulenza Amministrativa Gestionale	
10	28	5928	Tecno Engineering Srl - Ingegneria e Servizi Ambientali	Cagliari	CA	Architettura, Ingegneria e Studi Tecnici	
11	29	4444	Studi Associati Elaborazione Dati Srl	Palau	OT	Informatica - Elaborazione e Banche Dati	
12	34	5635	Deiana Trasporti Srl.	Tempio Pausania	OT	Movimentazione Merci e Magazzinaggio	
13	35	7169	Società Amministrativa Consulenze Commerciali Srl	Iglesias	CI	Consulenza Amministrativa Gestionale	
14	45	6343	Conset Srl	Quartu Sant'Elena	CA	Informatica - Elaborazione e Banche Dati	
15	50	4717	Domus Srl	Sassari	SS	Consulenza Amministrativa Gestionale	
16	52	7810	Biozoo Srl	Sassari	SS	Architettura, Ingegneria e Studi Tecnici	
17	19	4788	Polo Costruzioni Srl	Sassari	SS	Costruzioni - Edilizia e Genio Civile	
18	56	5905	White Beach Srl	San Teodoro	OT	Alberghi	
19	58	6128	Cooperativa di Solidarietà Carpe Diem	Fonni	NU	Organizzazioni Associtative	
20	10	6412	Alps Srl	Sassari	SS	Intermediari commercio - Legname e mat costruzione	
21	59	5033	E.Da.Pi. Service	Tempio Pausania	OT	Informatica - Elaborazione e Banche Dati	
22	20	7013	Imm.Cos. - Paghe e Lavoro Srl	Olbia	OT	Costruzioni - Edilizia e Genio Civile	
23	65	5742	Muscolo Srl	Alghero	SS	Informatica - Elaborazione e Banche Dati	
24	21	5580	Società Cooperativa Edilizia Quattropi	Santa Maria Coghinas	SS	Costruzioni - Edilizia e Genio Civile	
25	69	6411	S. E C. Srl	Oristano	OR	Architettura, Ingegneria e Studi Tecnici	
26	75	4309	Santoni Service Srl	Macomer	NU	Consulenza Amministrativa Gestionale	
27	27	6158	C.E.A.S. Srl	Bari Sardo	OG	Costruzioni - Edilizia e Genio Civile	
28	77	8604	La Mimosa 03 Piccola Srl	Suni	OR	Ristoranti	
29	78	5910	Filippeddu Srl	Arzachena	OT	Informatica - Elaborazione e Banche Dati	
30	79	4912	Bianca Srl	Uri	SS	Informatica - Manutenzione e Riparazione	
31	80	5512	Stili Di Vita Srl	Borore	NU	Assistenza Sociale	
32	81	4055	Si.Gio Srl	Cagliari	CA	Informatica - Elaborazione e Banche Dati	
33	20	4246	Macro Services Srl	Sassari	SS	Intermediari commercio	
34	82	7584	Sole E Mare Srl	Cabras	OR	Bar, caffetterie, altri	
35	28	6664	Edil Costruzioni 3G Srl.	Uri	SS	Costruzioni	
36	88	7479	La Vecchia Stazione Srl	Curcuris	OR	Ristoranti	
37	94	6200	Il Cherubino	Villamar	VS	Servizi funerari	
38	96	4762	Cooperativa Giovani Associati Badesi G.A.B. Srl	Badesi	OT	Altri Servizi	
39	98	6629	Berimblu Srl	Carbonia	CI	Ristoranti	
40	14	9267	Pentagono Srl	Silanus	NU	Abbigliamento	
41	103	4765	291 Consulting Srl	Sassari	SS	Consulenza Amministrativa Gestionale	
42	105	7741	E.D.C. Srl	La Maddalena	OT	Informatica - Elaborazione e Banche Dati	
43	106	5074	Nuovo Spazio Sardo Società Cooperativa	Sassari	SS	Pubblicità	
44	17	3540	Sa.Ve. Srl	Sassari	SS	Recupero e prep. Riciclaggio materiali non metallici	
45	35	4557	Eco - Control - Ambiente Sicurezza Qualità Srl	Villa San Pietro	CA	Costruzioni - Edilizia e Genio Civile	
46	111	6996	Studio Soluzioni Impresa Srl	Cagliari	CA	Contabilità, Consulenza Societaria e Fiscale	
47	22	5706	Tipografia Pergamena Srl	Tortolì	OG	Editoria e Stampa	
48	42	7438	Accadueò Srl	Alghero	SS	Costruzioni - Installazione Servizi in Fabbriato	
49	29	6550	Atos Srl	Badesi	OT	Commercio al Dettaglio - Alimentari	
50	43	4812	Edil Gen Srl	Sassari	SS	Costruzioni - Edilizia e Genio Civile	

ISD	Trend	Ebit su Passività %	Cash flow op su Esigibilità %	Attivo corrente su Fatturato %	Passività a BT su Fatturato %	Attivo fisso su Capitale investito %	Attivo corrente su Capitale investito %	Passività a BT su Capitale investito %	Passività a MLT su Capitale investito %	Capitale netto su Capitale investito %	Leverage
valori mediani											
		3,7	9,1	95,7	77,5	24,9	75,1	54,8	8,4	23,0	3,2
6,0		37,8	58,3	62,8	32,3	19,3	80,7	41,2	11,1	39,0	1,6
9,47	=	30,5	36,0	30,1	23,1	19,8	80,2	61,7	11,1	24,7	3,0
9,20	-	97,7	350,0	72,2	11,1	22,0	78,0	12,0	31,0	58,0	0,7
9,11	+	28,8	37,5	129,6	88,9	16,7	83,3	57,1	13,1	31,0	2,3
9,11	+	29,7	34,3	37,5	33,7	29,1	70,9	63,6	3,6	32,7	2,1
8,93	-			70,7	14,4	9,5	90,5	18,4	3,4	78,2	0,3
8,93	-	112,5	116,1	24,2	12,7	7,8	92,2	48,4	1,6	48,4	1,0
8,89	-	95,1	113,9	92,4	34,3	19,2	80,8	30,0	4,2	66,7	0,5
8,80	+	63,5	74,6	8,7	34,4	83,8	16,2	63,6	11,1	25,3	3,0
8,58	-	55,9	60,6	157,8	103,1	5,6	94,4	61,7	1,9	35,5	1,8
8,46	-	295,3	304,8	93,8	23,6	7,2	92,8	23,3	0,6	76,1	0,3
8,45	-	116,2	155,2	49,1	25,4	31,7	68,3	35,4	9,8	54,9	0,8
8,44	-	27,7	38,6	69,9	53,2	23,8	76,2	58,0	12,6	29,4	2,4
8,44	-	21,7	37,9	55,2	30,2	13,1	86,9	47,5	27,9	23,0	3,3
8,22	+	44,3	57,1	71,6	42,2	2,4	97,6	57,6	14,1	27,1	2,7
8,13	-	96,2	97,4	50,0	41,1	35,4	64,6	53,1	0,7	45,6	1,2
8,13	=	16,2	17,5	93,4	69,6	5,6	94,4	70,4	5,6	24,0	3,2
8,06	-	24,0	27,8	33,0	32,6	33,0	67,0	66,1	2,8	31,2	2,2
8,00	-	119,5	129,3	41,4	17,3	14,8	85,2	35,7	0,0	65,2	0,5
8,00	+	35,1	42,9	39,3	28,3	26,1	73,9	53,3	8,7	37,0	1,7
8,00	=	12,3	15,2	71,7	59,6	21,7	78,3	65,1	9,9	25,7	2,9
8,00	+	121,8	215,6	94,6	24,8	26,5	73,5	19,3	13,9	66,3	0,5
8,00	+	26,8	80,0	68,1	16,0	14,7	85,3	20,0	34,7	45,3	1,2
7,88	-	27,7	56,5	79,2	38,3	23,4	76,6	37,1	38,7	24,2	3,1
7,87	+	138,5	140,3	124,2	64,2	4,5	95,5	49,4	0,6	50,0	1,0
7,78	+	48,9	54,1	110,8	97,1	16,8	83,2	73,0	0,0	26,5	2,8
7,78	=	17,5	78,8	96,2	17,9	0,0	100,0	18,6	58,8	22,0	3,5
7,73	+	27,0	29,4	53,7	46,3	14,1	85,9	73,9	6,5	19,6	4,1
7,67	+	225,0	225,0	12,5	7,1	46,2	53,8	30,8	0,0	61,5	0,5
7,67	-	35,6	43,1	83,7	39,5	5,3	94,7	44,7	7,0	48,2	1,1
7,61	+	166,0	178,7	80,4	24,2	24,6	75,4	22,7	1,4	75,8	0,3
7,60	-	79,2	140,7	42,9	16,8	36,7	63,3	24,8	19,3	56,0	0,8
7,60	+	15,9	18,9	132,3	102,4	33,9	66,1	51,2	9,7	39,5	1,5
7,56	-	161,5	188,2	28,6	33,5	95,5	4,5	5,3	0,8	93,9	0,1
7,56	+	41,7	58,2	16,8	48,7	80,6	19,4	56,1	17,3	26,5	2,8
7,47	+	17,9	22,2	38,7	29,0	36,8	63,2	47,4	1,8	50,9	1,0
7,40	+	73,1	90,5	59,4	15,2	11,8	88,2	22,6	5,4	71,0	0,4
7,38	+	164,9	177,1	96,3	16,4	0,5	99,5	16,9	1,0	81,6	0,2
7,33	+	78,0	86,8	18,5	16,7	28,8	71,2	64,4	5,1	30,5	2,3
7,33	+	50,0	51,6	50,0	30,2	17,2	82,8	50,0	0,0	49,2	1,0
7,33	+	288,9		126,1	13,0	0,0	100,0	10,3	20,7	65,5	0,5
7,33	+	23,6	30,4	71,8	32,4	49,8	50,2	22,7	4,4	72,4	0,4
7,27	+	47,5	50,0	124,7	65,9	5,4	94,6	50,0	2,7	47,3	1,1
7,26	-	14,8	23,0	44,0	38,7	23,3	76,7	67,4	0,8	31,0	2,2
7,20	-	11,3	15,5	125,2	78,7	0,3	99,7	62,6	10,7	26,3	2,8
7,17	+	20,2	27,1	57,5	35,4	18,8	81,2	50,0	14,1	35,3	1,8
7,17	-	10,8	18,6	75,0	39,8	20,6	79,4	42,2	21,6	35,3	1,8
7,11	-	25,7	43,9	59,2	32,8	12,5	87,5	48,5	28,7	23,5	3,3
7,11	+	30,5	44,2	46,2	25,4	11,4	88,6	48,9	18,2	34,1	2,0
7,07	+	67,2	88,7	27,5	44,2	70,3	29,7	47,7	12,6	39,6	1,5
7,07	+	95,0	134,3	70,0	34,1	5,6	94,4	46,0	19,1	34,4	1,9

segue **Classifica delle Imprese Eccellenti al 2008**

CONDOTTA PATRIMONIALE E FINANZIARIA | I DATI SONO ESPRESSI IN MIGLIAIA DI EURO

Imprese con Valore della Produzione inferiore a 250 mila euro

Pos. Cl. V.P. ISD 2008	Pos. ISD Macros. 2008	Pos. Reg. V.A. 2008	Denominazione	Sede	Pr.	Attività economica	totale imprese imprese eccellenti
51	31	6414	Contu-Mereu Elettronica Srl	San Gavino Monreale	VS	Commercio al Dettaglio - Mobili e arredi	
52	116	6386	Skipper'S Srl	Castelsardo	SS	Ristoranti	
53	117	4973	Sa Morisca Srl	Cagliari	CA	Ristoranti	
54	120	6482	Sammy Productions Srl	Arzachena	OT	Spettacolo	
55	124	9215	Il Parco Del Sorriso Piccola Scrl	Quartu Sant'Elena	CA	Istruzione	
56	129	4865	Il Delfino Società Cooperativa Sociale	Carbonia	CI	Villaggi Turistici, Campeggi e Agriturismo	
57	130	7288	Ecologica Metalmare Srl	Gonnesa	CI	Smaltimento rifiuti	
58	131	4935	Giorgio Melis	Cagliari	CA	Trasporti Terrestri	
59	135	4844	C.El.Co. - Centro Elaborazione Coop	Sassari	SS	Informatica - Elaborazione e Banche Dati	
60	136	6991	Antonio Canu & C.	Sassari	SS	Informatica - Elaborazione e Banche Dati	
61	137	5051	Costruire Insieme Piccola Scrl	Seulo	CA	Spettacolo	
62	36	7999	Mackoy Srl	Sassari	SS	Alimentari - Zucchero, Caffè, Vari	
63	143	5516	Pa.Gi. Services	Olbia	OT	Informatica - Elaborazione e Banche Dati	
64	37	3976	Vetro Più	Cagliari	CA	Lavorazione Vetro	
65	145	6112	Grotte di Su Mannau Srl	Fluminimaggiore	CI	Bar, caffetterie, altri	
66	147	8238	R.G. Coiffeurs Società Cooperativa	Santa Maria Coghinas	SS	Servizi di hair styling ed estetica	
67	151	6989	Coopdue Piccola Scrl	Norbello	OR	Assistenza Sociale	
68	50	6719	C.T.M.	Usini	SS	Commercio all'Ingrosso - Macchinari e attrezzature	
69	39	6965	Container Allestimenti Srl	Sassari	SS	Mezzi di Trasporto	
70	158	4961	Emme Gru Services Srl	Olbia	OT	Trasporti Terrestri	
71	162	4579	Fi.R.S.S.I.I. Srl	Cagliari	CA	Architettura, Ingegneria e Studi Tecnici	
72	165	7132	Giesse Service	Sassari	SS	Informatica - Elaborazione e Banche Dati	
73	166	6275	Autoscuola Moderna Srl	Cagliari	CA	Istruzione	
74	167	5337	Viola Scrl	Villanovafranca	VS	Assistenza Sociale	
75	43	7594	Zicheddu-Cossu Società Cooperativa	Chiamonti	SS	Alimentari - Pane e Pasta	
76	169	9922	Istituto Vittorio Alfieri	Nuoro	NU	Istruzione	
77	171	8334	Camper Go	Bari Sardo	OG	Bar, caffetterie, altri	
78	172	6541	Safis Srl	Cagliari	CA	Altri Servizi alle Imprese	
79	175	7292	Centro Medico Specialistico Srl	Terralba	OR	Altri Servizi alle Imprese - Servizi di reprografia	
80	178	4460	Tecont Piccola Scrl	Ploaghe	SS	Informatica - Elaborazione e Banche Dati	
81	179	6948	Società Cooperativa Sociale Primavera Verde Scrl	Orroli	CA	Assistenza Sociale	
82	58	6074	Trivel.Co.M. - Trivellazioni e Costruzioni Metalliche di Monti e Sacchi	Calasetta	CI	Costruzioni - Cantieri Edili	
83	185	5984	A.F.G.S. - F.Lli Piredda Srl	Tissi	SS	Trasporti Terrestri	
84	188	6763	Isola Rent Srl	Elmas	CA	Pubblicità	
85	68	6637	Car Zone Srl	Olbia	OT	Commercio Autoveicoli	
86	196	4548	Angy Village Entertainment Angy	Assemini	CA	Bar, caffetterie, altri	
87	199	6041	Odontocentro 2F Srl	Cagliari	CA	Studi odontoiatrici	
88	200	4221	Cooperativa Sociale Gioia Scrl	Orani	NU	Assistenza Sociale	
89	203	5256	Spazio Impresa Srl	Selargius	CA	Informatica - Elaborazione e Banche Dati	
90	206	6663	Sardinian Multi Sailing Service Srl	Cagliari	CA	Spettacolo	
91	207	4220	Cooperativa Sociale di Assistenza Scrl	Bonarcado	OR	Assistenza Sociale	
92	208	6266	Agis-Cad Piccola Scrl	San Sperate	CA	Architettura, Ingegneria e Studi Tecnici	
93	215	5862	Cooperativa Non Solo Mare Scrl	Cagliari	CA	Noleggio Beni Per Uso Domestico	
94	216	6900	Servizi Aziendali Srl	Sassari	SS	Informatica - Varie	
95	67	7187	Edileuro Srl	Narbolia	OR	Costruzioni - Edilizia e Genio Civile	
96	82	9136	Sardegna Novamedia Srl	Cagliari	CA	Commercio al Dettaglio - Librerie e cartolerie	
97	218	6002	Cooperativa Sociale L'Orchidea	Abbasanta	OR	Mense	
98	219	5180	Fp Studio Srl	Sassari	SS	Informatica - Elaborazione e Banche Dati	
99	221	6594	Rinascita Scrl	Samatzai	CA	Servizi di Pulizia e Disinfestazione	
100	222	4131	Ecocisto Scrl	Barumini	VS	Smaltimento rifiuti	

ISD	Trend	Ebit su Passività %	Cash flow op su Esigibilità %	Attivo corrente su Fatturato %	Passività a BT su Fatturato %	Attivo fisso su Capitale investito %	Attivo corrente su Capitale investito %	Passività a BT su Capitale investito %	Passività a MLT su Capitale investito %	Capitale netto su Capitale investito %	Leverage
valori mediani											
		3,7	9,1	95,7	77,5	24,9	75,1	54,8	8,4	23,0	3,2
6,0		37,8	58,3	62,8	32,3	19,3	80,7	41,2	11,1	39,0	1,6
7,07	=	30,6	31,9	34,9	21,9	53,7	46,3	29,0	1,2	69,8	0,4
6,94	-	70,5	87,0	27,1	32,5	56,3	43,7	52,4	6,8	40,8	1,5
6,93	=	46,6	46,6	13,2	55,7	81,8	18,2	77,1	0,0	22,9	3,4
6,89	-	19,1	24,0	72,7	51,0	9,2	90,8	63,8	3,1	33,2	2,0
6,87	+	100,0	150,0	36,0	16,0	0,0	100,0	44,4	22,2	22,2	3,0
6,80	=	137,5	206,3	49,1	10,1	0,0	100,0	20,5	10,3	69,2	0,4
6,80	+	50,0	60,0	79,6	38,8	47,1	52,9	25,8	2,6	71,6	0,4
6,78	-			73,2	0,0	17,7	82,3	0,0	14,0	85,5	0,2
6,72	=	20,6	81,7	45,9	45,4	76,0	24,0	23,8	54,5	21,7	3,6
6,72	-	15,0	23,5	34,8	14,8	13,0	87,0	37,0	6,5	56,5	0,8
6,69	+	50,0	112,5	41,1	11,0	0,0	100,0	26,7	30,0	43,3	1,3
6,67	-	11,8	58,1	30,0	38,8	83,0	17,0	22,0	50,4	28,4	2,6
6,63	-	12,5	54,9	24,2	30,9	81,9	18,1	23,1	52,9	24,4	3,1
6,60	+	23,8	34,5	52,1	15,3	2,0	98,0	28,7	12,9	58,4	0,7
6,60	+	58,3	58,3	15,2	8,7	12,5	87,5	50,0	0,0	50,0	1,0
6,60	+	26,9	26,9	89,8	44,1	5,4	94,6	46,4	0,0	55,4	0,8
6,53	+	52,1	68,1	226,6	91,1	19,4	80,6	32,4	9,9	57,7	0,7
6,50	+	42,7	52,0	93,6	60,0	18,8	81,3	52,1	4,9	43,1	1,3
6,50	-	0,8	6,7	169,9	175,0	26,2	73,8	76,0	1,0	23,0	3,3
6,49	+	17,5	34,7	45,8	31,7	53,2	46,8	32,4	32,0	36,0	1,8
6,44	+	8,2	18,8	70,6	55,5	35,2	64,8	50,9	28,7	20,4	3,9
6,40	+	41,2	100,0	173,8	11,5	0,0	100,0	6,6	9,4	84,9	0,2
6,40	+	51,3	127,3	67,1	23,1	23,8	76,2	26,2	37,3	36,5	1,7
6,40	+	36,0	47,4	27,0	15,6	0,0	100,0	57,6	18,2	24,2	3,1
6,33	-	70,6	70,6	39,3	12,6	8,6	91,4	29,3	0,0	69,0	0,4
6,33	+	400,0	400,0	95,0	5,0	9,5	90,5	4,8	0,0	90,5	0,1
6,33	=	240,0	400,0	26,0	3,0	25,7	74,3	8,6	5,7	85,7	0,2
6,33	+	98,1	173,8	58,5	28,1	17,5	82,5	39,6	29,2	30,5	2,3
6,28	+	45,8	57,9	27,5	23,8	62,1	37,9	32,8	8,6	56,9	0,7
6,28	+	75,9	86,6	68,9	65,0	35,4	64,6	61,0	7,2	31,8	2,1
6,27	+	128,6	180,0	29,2	6,9	4,5	95,5	22,7	9,1	68,2	0,5
6,22	+	27,0	77,3	58,2	41,3	60,9	39,1	27,8	48,3	24,0	3,2
6,11	+	85,7	139,7	63,2	30,1	39,9	60,1	28,6	16,3	54,7	0,8
6,07	+	12,1	41,7	102,8	27,1	9,5	90,5	23,9	50,2	25,9	2,9
6,06	-	-18,0	-5,2	51,6	61,9	38,0	62,0	74,4	3,1	23,3	3,3
6,00	+	170,0	191,4	68,8	33,8	10,8	89,2	43,8	4,9	51,4	0,9
6,00	+	82,4	96,6	28,8	15,8	39,8	60,2	33,0	5,7	61,4	0,6
6,00	+	38,7	92,3	39,9	13,1	0,0	100,0	32,9	45,6	21,5	3,6
6,00	+	16,1	23,1	129,9	141,7	52,8	47,2	51,6	14,7	34,0	1,9
6,00	=	23,7	25,5	67,3	139,1	64,4	35,6	73,6	1,4	25,0	3,0
6,00	-	-44,4	-76,2	33,5	11,5	3,2	96,8	33,3	23,8	44,4	1,3
6,00	+	29,2	30,7	49,5	47,2	32,1	67,9	64,7	3,2	32,1	2,1
5,87	+	37,0	49,3	10,4	35,9	83,1	16,9	58,5	19,5	22,0	3,5
5,83	-	16,1	20,3	64,8	106,2	71,2	28,8	47,1	7,4	45,5	1,2
5,83	+	146,4	262,5	34,7	13,6	57,3	42,7	16,7	12,5	70,8	0,4
5,83	-	20,0	30,8	51,3	22,6	1,7	98,3	43,3	15,0	40,0	1,5
5,80	+	70,0	127,3	36,0	9,6	6,8	93,2	25,0	20,5	54,5	0,8
5,80	+	28,0	71,7	47,5	33,1	78,2	21,8	15,2	22,8	61,9	0,6
5,80	+	35,5	42,3	47,8	28,9	0,0	100,0	60,5	11,6	25,6	2,8
5,80	+	59,6	88,6	28,6	17,9	34,1	65,9	41,2	20,0	38,8	1,6

segue **Classifica delle Imprese Eccellenti al 2008**

CONDOTTA PATRIMONIALE E FINANZIARIA | I DATI SONO ESPRESSI IN MIGLIAIA DI EURO

Imprese con Valore della Produzione inferiore a 250 mila euro

Pos. Cl. V.P. ISD 2008	Pos. ISD Macros. 2008	Pos. Reg. V.A. 2008	Denominazione	Sede	Pr.	Attività economica	totale imprese imprese eccellenti	
101	88	7686	Car Service Srl	San Teodoro	OT	Altre attività di manutenzione e soccorso stradale		
102	229	8157	T Consulting	Olbia	OT	Informatica - Elaborazione e Banche Dati		
103	231	5824	Com.Pa.	Villasimius	CA	Informatica - Elaborazione e Banche Dati		
104	233	6378	Società Servizi d'Impresa srl	Quartucciu	CA	Consulenza Amministrativa Gestionale		
105	73	6866	Atptr Srl	Sassari	SS	Costruzioni - Installazione Servizi in Fabbricato		
106	74	5073	Pronto Intervento Planetta - P.I.P. Srl	Sassari	SS	Costruzioni - Edilizia e Genio Civile		
107	243	6294	Congregazione Figlie Immacolata	Alghero	SS	Assistenza Sociale		
108	252	8689	Job Coop Scrl	Ardara	SS	Altri Servizi		
109	255	7110	Italfingest Consulting Srl	Cagliari	CA	Informatica - Elaborazione e Banche Dati		
110	258	4697	Sea Servizi Piccola Scrl	Sassari	SS	Servizi di Pulizia e Disinfestazione		
111	80	4665	Bonaera Società Cooperativa Sociale Onlus	Osilo	SS	Costruzioni - Edilizia e Genio Civile		
112	265	5668	Clover Srl	Sassari	SS	Informatica - Elaborazione e Banche Dati		
113	71	6537	Comunità di Sestu Scrl	Sestu	CA	Trattamento e Tessitura Fibre		
114	269	7245	Pelao Srl	Sassari	SS	Contabilità, Consulenza Societaria e Fiscale		
115	73	5347	Officina Mechanika Industry Srl	Cagliari	CA	Metallo - Lavori di meccanica generale		
116	273	8393	M.C.G. Management Consulting Group	Sassari	SS	Informatica - Elaborazione e Banche Dati		
117	275	8943	C.S.T. Srl	Luogosanto	OT	Trasporti Terrestri		
118	76	7699	Gonnos Srl	Cagliari	CA	Alimentari - Pane e Pasta		
119	278	8939	Millemiglia - Srl	Cabras	OR	Istruzione		
120	281	4562	Brigaglia Service Srl	Calangianus	OT	Informatica - Elaborazione e Banche Dati		
121	81	8221	Panificio F.M.L. Srl	Goni	CA	Alimentari - Pane e Pasta		
122	82	6691	Officine Imperio	Calangianus	OT	Carpenteria metallica		
123	292	8050	Bar Caff Demontis Srl	Alghero	SS	Bar, caffetterie, altri		
124	119	6161	Tau Srl Sistemi Gestionali	Cagliari	CA	Intermediari commercio - Macchine e impianti		
125	294	5833	Real Property Researches Srl	Cagliari	CA	Altri Servizi alle Imprese		
126	296	5365	I.San Iniziative Sanitarie Srl	Olbia	OT	Attività dei Servizi Sanitari		
127	298	4429	Cuccureddus Piccola Scrl	Villasimius	CA	Biblioteche, musei e altre attività culturali		
128	299	9845	Radio Stella Piccola Società Coope Rativa	Selargius	CA	Spettacolo		
129	123	9236	Società Italiana Rubinetteria Prodotti Affini	Sassari	SS	Commercio all'Ingrosso		
130	85	8482	Qerta Srl	Alghero	SS	Alimentari - Zucchero, Caffè, Vari		
131	308	4930	Gi.C.R.A.	Jerzu	OG	Ristoranti		
132	311	3762	Cooperativa Sociale Celsia - Cooperativa ARI	Zeddiani	OR	Assistenza Sociale		
133	312	8018	Baire Viaggi	Capoterra	CA	Agenzie di Viaggio		
134	313	4459	Centro Servizi Sulcis Iglesiente Srl	Iglesias	CI	Contabilità, Consulenza Societaria e Fiscale		
135	315	6511	Ormeccio	Alghero	SS	Bar, caffetterie, altri		
136	316	5495	Anteros Società Cooperativa Sociale	Sinnai	CA	Istruzione		
137	317	8214	Il Castagneto Vacanze e Turismo	Tonara	NU	Ristoranti		
138	318	4684	Consorzio Autoscuole Riunite Sassari e Provincia	Sassari	SS	Istruzione		
139	143	5054	Marba Scrl	Ploaghe	SS	Commercio al Dettaglio - Alimentari		
140	322	7990	Partner'S Sales & Service Srl	Sassari	SS	Informatica - Manutenzione e Riparazione		
141	323	7877	World Games Srl	Sassari	SS	Attività ricreative		
142	324	6646	Consorzio Insieme	Cagliari	CA	Organizzazioni Associtative		
143	95	8905	Centro Ortopedico Sardo Srl	Cagliari	CA	Elettronica - Apparecchi medicali e di precisione		
144	327	6153	Studio 3000 Srl	Oristano	OR	Architettura, Ingegneria e Studi Tecnici		
145	99	8061	Edilpiemme Costruzioni Srl	Monserato	CA	Costruzioni - Edilizia e Genio Civile		
146	149	8187	Ottica Fashion Srl	Cagliari	CA	Commercio al Dettaglio - Altri prodotti		
147	103	4121	Costruzioni Edilizie Commerciali Artigianali Turis	Cagliari	CA	Costruzioni - Edilizia e Genio Civile		
148	336	7978	L.E.F.E. Trsporti Srl	Quartu Sant'Elena	CA	Trasporti Terrestri		
149	152	7214	P. & B. Srl	Sassari	SS	Intermediari commercio		
150	337	6874	Studio Informatico Contabile Srl	Oristano	OR	Informatica - Elaborazione e Banche Dati		

ISD	Trend	Ebit su Passività %	Cash flow op su Esigibilità %	Attivo corrente su Fatturato %	Passività a BT su Fatturato %	Attivo fisso su Capitale investito %	Attivo corrente su Capitale investito %	Passività a BT su Capitale investito %	Passività a MLT su Capitale investito %	Capitale netto su Capitale investito %	Leverage
valori mediani											
		3,7	9,1	95,7	77,5	24,9	75,1	54,8	8,4	23,0	3,2
6,0		37,8	58,3	62,8	32,3	19,3	80,7	41,2	11,1	39,0	1,6
5,78	+	42,9	400,0	220,6	9,5	45,1	54,9	2,4	17,0	80,6	0,2
5,73	-	-102,4	-390,9	153,3	24,4	1,4	98,6	15,7	44,3	41,4	1,4
5,69	+	11,4	27,8	99,4	32,3	30,0	70,0	22,8	21,5	55,3	0,8
5,67	+	44,1	53,2	64,0	56,6	25,6	74,4	65,8	13,7	20,5	3,9
5,61	+	0,0	3,8	44,7	34,7	38,5	61,5	47,7	21,1	31,2	2,2
5,61	+	111,8	117,2	36,0	34,2	14,8	85,2	80,9	0,0	19,1	4,2
5,60	-	25,0	41,7	8,0	9,6	63,0	37,0	44,4	29,6	24,1	3,1
5,47	+	133,3	160,0	138,2	14,7	0,0	100,0	10,6	2,1	87,2	0,1
5,45	-	31,6	42,9	29,8	26,9	50,0	50,0	45,2	16,1	38,7	1,6
5,44	+	52,6	95,5	59,3	13,6	6,8	93,2	21,4	15,5	61,2	0,6
5,40	+	69,2	103,8	26,9	11,9	1,7	98,3	43,3	21,7	36,7	1,8
5,33	=	30,9	46,5	108,3	85,7	56,0	44,0	34,9	15,6	49,5	1,0
5,27	+	49,4	62,0	85,9	71,7	42,6	57,4	48,0	12,2	39,2	1,5
5,27	+	37,8	66,7	86,8	30,9	1,7	98,3	35,0	26,7	36,7	1,7
5,27	+	41,3	50,8	63,9	31,9	0,8	99,2	49,6	11,4	39,0	1,6
5,22	+	70,0	80,0	124,1	83,3	14,1	85,9	57,7	6,4	35,9	1,8
5,22	+	12,1		25,3	3,2	88,5	11,5	1,4	66,3	32,2	2,1
5,20	+	8,6	9,7	28,5	18,0	15,5	84,5	53,4	6,9	37,9	1,6
5,17	+	43,8	59,5	120,0	82,2	20,6	79,4	54,4	16,2	29,4	2,4
5,17	-	-70,5	-102,3	140,1	62,3	14,5	85,5	38,1	18,0	44,5	1,3
5,11	+	29,2	89,5	40,2	37,3	68,9	31,1	28,8	51,5	19,7	4,1
5,11	+	77,0	94,9	51,4	33,7	3,2	96,8	63,5	9,0	27,6	2,6
5,09	+	32,1	44,2	3,1	40,6	94,8	5,2	67,5	1,3	31,2	2,2
5,09	+	19,7	42,1	44,4	15,8	2,7	97,3	34,5	34,5	30,9	2,2
5,06	=	36,4	40,4	241,5	132,2	9,5	90,5	49,5	1,9	48,3	1,1
5,06	+	40,3	66,3	5,3	45,5	93,9	6,1	53,1	19,0	27,9	2,6
5,01	+	146,2	178,1	62,5	17,4	2,5	97,5	27,1	5,9	66,9	0,5
5,00	+	111,1	142,9	170,6	41,2	9,4	90,6	21,9	6,3	75,0	0,4
5,00	-	9,8	11,5	67,2	46,6	2,2	97,8	67,8	0,0	31,1	2,2
5,00	+	31,7	74,2	14,9	35,6	84,9	15,1	36,0	37,2	27,9	2,6
4,89	+	16,2	21,3	113,7	56,2	0,0	100,0	49,4	10,5	39,7	1,5
4,89	+	26,4	76,3	60,7	15,7	0,7	99,3	25,7	48,6	25,7	2,9
4,89	+	41,5	52,6	23,2	21,5	32,8	67,2	62,3	4,9	32,8	2,1
4,89	+	-0,2	7,5	153,0	72,6	65,7	34,3	16,3	45,2	38,5	1,6
4,86	+	42,9	45,7	53,7	21,3	19,3	80,7	32,1	0,0	67,0	0,5
4,85	+	61,3	84,6	25,0	18,6	20,5	79,5	59,1	11,4	29,5	2,4
4,80	-	72,4	95,5	124,7	24,7	1,8	98,2	19,5	6,2	74,3	0,3
4,80	-	16,0	27,4	26,9	39,6	74,4	25,6	37,7	26,9	35,0	1,8
4,78	+	-13,2	-33,3	15,2	13,5	86,6	13,4	11,9	33,3	54,7	0,8
4,76	+	84,6	89,7	67,9	48,1	26,7	73,3	52,0	0,0	46,7	1,1
4,76	-	126,2	129,5	11,8	24,8	63,3	36,7	77,2	0,0	22,8	3,4
4,73	+	104,7	104,7	486,5	173,0	3,2	96,8	34,4	0,0	65,6	0,5
4,72	+	158,3	200,0	110,1	14,5	2,6	97,4	12,8	2,6	83,3	0,2
4,72	+	71,0	83,2	155,7	117,1	7,9	92,1	69,3	8,2	22,1	3,5
4,67	+	96,2	98,0	97,1	49,0	11,4	88,6	44,7	0,9	55,3	0,8
4,67	+	14,8	17,2	63,7	97,1	58,9	41,1	62,7	5,7	30,4	2,3
4,67	+	7,9	29,9	83,4	128,8	86,7	13,3	20,6	55,0	24,4	3,1
4,67	+	40,0	280,0	64,3	7,1	4,3	95,7	10,6	63,8	27,7	2,7
4,61	+	80,9	144,4	98,1	25,5	10,3	89,7	23,3	17,2	59,5	0,7
4,61	+	77,3	129,6	70,8	25,5	7,4	92,6	33,3	21,0	43,2	1,3

segue **Classifica delle Imprese Eccellenti al 2008**

CONDOTTA PATRIMONIALE E FINANZIARIA | I DATI SONO ESPRESSI IN MIGLIAIA DI EURO

Imprese con Valore della Produzione inferiore a 250 mila euro

Pos. Cl. V.P. ISD 2008	Pos. ISD Macros. 2008	Pos. Reg. V.A. 2008	Denominazione	Sede	Pr.	Attività economica	totale imprese imprese eccellenti
151	338	7669	Cooperativa Sociale Italia 90 Srl	Seulo	CA	Assistenza Sociale	
152	105	6542	B.T.P. Costruzioni Piccola Srl	Villamassargia	CI	Costruzioni - Edilizia e Genio Civile	
153	341	5161	Sarbe Servizi Srl	Macomer	NU	Informatica - Elaborazione e Banche Dati	
154	342	7884	Bahia Srl.	Arzachena	OT	Alberghi	
155	343	5191	Topasio Srl	Elmas	CA	Consulenza Amministrativa Gestionale	
156	159	7740	Grazy House	Sassari	SS	Commercio al Dettaglio - Tessili e abbigliamento	
157	344	6675	Eldati Srl	Sassari	SS	Informatica - Elaborazione e Banche Dati	
158	107	8302	Ivanedil Srl	Tempio Pausania	OT	Costruzioni - Edilizia e Genio Civile	
159	347	8086	Touché - Creative Business Solutions Srl	Cagliari	CA	Pubblicità	
160	349	6760	Intrapresa Consulting Srl	Olbia	OT	Informatica - Elaborazione e Banche Dati	
161	102	4861	Basciu Gabriele - Ric. Inerti Srl	Marrubiu	OR	Recupero e prep. Riciclaggio materiali non metallici	
162	354	5869	APEC - Agenzia Petrolio Energia e Calore Srl	Sassari	SS	Consulenza Amministrativa Gestionale	
163	356	8326	Radio Zero	Sassari	SS	Spettacolo	
164	358	5715	G. Fulgheri Piccola Srl	Villacidro	VS	Spettacolo	
165	360	8351	G.M.T. Sport Service Piccola Srl	Sant'Antioco	CI	Sport	
166	108	4783	Controlmar Srl	La Maddalena	OT	Elettronica - Macchine e sistemi informatici	
167	167	7778	Agririola Srl	Riola Sardo	OR	Commercio al Dettaglio non specializzato	
168	361	8074	Sa Ventana	Arzachena	OT	Gestione Infrastrutture per I Trasporti	
169	367	6098	Info Services Piccola Srl	Iglesias	CI	Informatica - Varie	
170	369	6946	Billy - Società Cooperativa Sociale Srl	Bortigali	NU	Assistenza Sociale	
171	175	6406	Pisanu Service	Sestu	CA	Manutenzione e riparazione autoveicoli	
172	375	6854	Fox Srl	Loiri Porto San Paolo	OT	Bar, caffetterie, altri	
173	376	8056	Xavier Srl	Sassari	SS	Informatica - Manutenzione e Riparazione	
174	378	5309	Fanciulli International Transport - F.I.T. Srl	Olbia	OT	Trasporti - Attività Varie	
175	123	8468	Sar & Sab Srl	Cagliari	CA	Costruzioni - Installazione Servizi in Fabbriato	
176	385	5873	Fiscom Srl	Alghero	SS	Informatica - Elaborazione e Banche Dati	
177	387	6981	Accountancy Enterprise Service Srl	Sassari	SS	Informatica - Elaborazione e Banche Dati	

ISD	Trend	Ebit su Passività %	Cash flow op su Esigibilità %	Attivo corrente su Fatturato %	Passività a BT su Fatturato %	Attivo fisso su Capitale investito %	Attivo corrente su Capitale investito %	Passività a BT su Capitale investito %	Passività a MLT su Capitale investito %	Capitale netto su Capitale investito %	Leverage
valori mediani											
		3,7	9,1	95,7	77,5	24,9	75,1	54,8	8,4	23,0	3,2
6,0		37,8	58,3	62,8	32,3	19,3	80,7	41,2	11,1	39,0	1,6
4,60	+	28,6	33,3	18,0	12,0	18,2	81,8	54,5	9,1	36,4	1,8
4,58	+	22,5	28,8	50,0	37,8	13,3	86,7	65,6	13,3	22,2	3,6
4,56	-	-78,8	-114,3	50,8	26,9	0,0	100,0	53,0	25,8	19,7	4,0
4,54	+	34,0	450,0	12,8	6,0	87,3	12,7	6,0	73,1	20,1	3,9
4,53	+	65,3	75,6	66,8	37,3	17,4	82,6	46,1	7,3	46,6	1,1
4,53	+	146,7	146,7			52,1	47,9	12,6	0,0	86,6	0,1
4,53	+	33,3	69,2	63,2	13,7	6,3	93,8	20,3	21,9	59,4	0,7
4,51	-	-12,0	-23,1	63,3	43,3	62,7	37,3	25,5	23,5	51,0	1,0
4,50	+	44,2	53,6	49,5	32,2	15,9	84,1	54,8	6,3	39,7	1,5
4,50	+	75,7	126,1	65,0	19,7	26,2	73,8	22,3	13,6	63,1	0,6
4,50	+	22,5	29,7	232,1	97,5	21,2	78,8	33,1	6,1	61,0	0,6
4,47	+	17,2	39,1	45,9	40,6	71,6	28,4	25,1	32,0	43,3	1,3
4,45	+	25,0	28,2	105,7	73,6	22,2	77,8	54,2	1,4	44,4	1,3
4,44	+	5,1	8,2	95,3	164,7	56,8	43,2	74,7	4,3	20,8	3,8
4,43	+	116,7	350,0	16,4	3,6	10,0	90,0	20,0	40,0	30,0	2,0
4,42	+	15,7	26,3	72,8	90,5	67,7	32,3	40,2	17,5	42,3	1,4
4,40	=	-31,3	-43,5	46,4	25,4	6,7	93,3	51,1	20,0	28,9	2,5
4,40	+	18,6	19,0	123,5	113,7	23,2	76,8	70,7	1,2	28,0	2,6
4,33	+	14,7	23,1	96,6	58,4	13,1	86,9	52,5	23,2	24,2	3,1
4,33	+	115,4	250,0	82,4	8,8	3,4	96,6	10,3	12,1	75,9	0,3
4,28	+	12,6	28,3	11,2	29,1	84,8	15,2	39,7	33,8	26,5	2,8
4,27	+			74,6	8,9	6,7	93,3	11,1	1,5	87,4	0,1
4,22	+	20,6	60,0	28,0	28,0	70,6	29,4	29,4	37,3	33,3	2,0
4,22	-	3,7	4,3	136,8	112,3	16,8	83,2	68,3	4,5	27,2	2,7
4,13	+	3,9	6,3	133,8	67,6	0,0	100,0	50,5	3,2	46,3	1,2
4,13	+	47,6	81,6	85,3	26,6	33,7	66,3	20,7	13,6	66,3	0,5
4,11	-	29,7	64,6	170,1	71,6	50,6	49,4	20,8	18,6	60,6	0,7

**IMPRESE ECCELLENTI 2008
PER CLASSE DI VALORE DELLA PRODUZIONE
CONDOTTA PATRIMONIALE E FINANZIARIA
IMPRESE CON VALORE DELLA PRODUZIONE
COMPRESO TRA 250 MILA E 1 MILIONE DI EURO**

Classifica delle Imprese Eccellenti al 2008

CONDOTTA PATRIMONIALE E FINANZIARIA | I DATI SONO ESPRESSI IN MIGLIAIA DI EURO

Imprese con Valore della Produzione compreso tra a 250 mila e 1 milione di euro

Pos. Cl. V.P. ISD 2008	Pos. ISD Macros. 2008	Pos. Reg. V.A. 2008	Denominazione	Sede	Pr.	Attività economica	totale imprese imprese eccellenti
1	1	1587	2M Progetti Srl	Cagliari	CA	Informatica - Software	
2	2	4207	L'Idea Società Cooperativa Sociale	Gonnesa	CI	Assistenza Sociale	
3	3	2291	Nuove Idee Società Cooperativa Sociale Srl	Tula	SS	Sport	
4	4	1680	Team Services Srl	Sassari	SS	Servizi di Pulizia e Disinfestazione	
5	5	1100	Shardana Srl.	Sassari	SS	Servizi di Pulizia e Disinfestazione	
6	6	2449	Soft Fobia Srl	Cagliari	CA	Informatica - Varie	
7	8	3647	Cooperativa Sociale Fantaghirò	Sanluri	VS	Assistenza Sociale	
8	2	5432	Mlm Impianti Srl	Sant'Antioco	CI	Costruzioni - Installazione Servizi in Fabbriato	
9	1	3569	Esse. Effe. Srl	Santadi	CI	Trattamento metalli	
10	12	4793	Albino Marras Assistenza Tecnica Srl	Carbonia	CI	Informatica - Manutenzione e Riparazione	
11	2	1759	Sarda Compost Srl	Olbia	OT	Chimica	
12	14	6342	Abilteco Srl	Santadi	CI	Noleggio Macchinari	
13	17	3794	Gabemar Srl - Panino Giusto	Arzachena	OT	Bar, caffetterie, altri	
14	5	2347	Ca.Fra.R. Srl	Villamar	VS	Costruzioni - Installazione Servizi in Fabbriato	
15	19	4610	L'Orizzonte Srl	Sassari	SS	Ristoranti	
16	21	4363	Averfin Srl	Sant'Antioco	CI	Ristoranti	
17	3	2356	Manutenzioni e Protezioni Tecnologiche Srl	Cagliari	CA	Metallo - Lavori di meccanica generale	
18	4	3841	Officina Palmas Srl	Serrenti	VS	Manutenzione e riparazione autoveicoli	
19	22	5784	Futuri Orizzonti Società Cooperativa Sociale	Iglesias	CI	Assistenza Sociale	
20	5	1768	Autorimessa Italia Srl	Elmas	CA	Altre attività di manutenzione e soccorso stradale	
21	8	3139	Climat&C. Srl	Olbia	OT	Costruzioni - Installazione Servizi in Fabbriato	
22	24	2691	Osra Sardegna Srl	Sassari	SS	Informatica - Elaborazione e Banche Dati	
23	10	3272	M.Tech Società Cooperativa	Cagliari	CA	Costruzioni - Installazione Servizi in Fabbriato	
24	11	5912	C.T.M. Impianti Srl	Sassari	SS	Costruzioni - Installazione Servizi in Fabbriato	
25	6	2001	Autofficina Fiori Luigi Srl	Sassari	SS	Manutenzione e riparazione autoveicoli	
26	31	2838	Sardacall Srl	Cagliari	CA	Altri Servizi alle Imprese - Call Center	
27	4	4044	Pegaso Srl	San Teodoro	OT	Mezzi di trasporto - Cantieristica	
28	32	5728	Ideaazienda Srl	Cagliari	CA	Consulenza Amministrativa Gestionale	
29	36	2435	Ucnet Srl	Elmas	CA	Informatica - Varie	
30	37	2199	Adalia Iva Sociale Srl	Cabras	OR	Assistenza Sociale	
31	38	2611	Tecininform Srl	Cagliari	CA	Informatica - Elaborazione e Banche Dati	
32	40	2053	Campeggio - Villaggio Sos Flores Srl	Cagliari	CA	Villaggi Turistici, Campeggi e Agriturismo	
33	5	4877	Serra e Serra Marmi Srl	Tempio Pausania	OT	Marmo, Granito e altri Mat. Edilizia	
34	44	2166	Radio Diagnostica Srl	Sassari	SS	Studi medici	
35	14	3206	Artcasastudio Srl	Cagliari	CA	Costruzioni - Edilizia e Genio Civile	
36	46	1150	Cooperativa Sardamar	Arzachena	OT	Movimentazione Merci e Magazzinaggio	
37	48	3055	Golden Gate Società Cooperativa	Bortigiadas	OT	Alberghi	
38	49	8544	Obiettivo Vacanza M.S. Srl	San Teodoro	OT	Villaggi Turistici, Campeggi e Agriturismo	
39	16	4472	Co.Ed.I.S. Srl	Sassari	SS	Costruzioni - Edilizia e Genio Civile	
40	53	1364	Servizi Integrati Commerciali Srl	Selargius	CA	Consulenza Amministrativa Gestionale	
41	6	3632	Tek Ref Srl	Simaxis	OR	Ceramica	
42	17	4474	Edil Essegi Srl	Aglientu	OT	Costruzioni - Edilizia e Genio Civile	
43	57	3535	Montiruju Service Piccola Srl	Santa Maria Coghinas	SS	Alberghi	
44	9	2372	Ottelli Esplosivi Srl	Cagliari	CA	Intermediari commercio	
45	7	3571	Full Media Service 2002 Srl	Ortacesus	CA	Prodotti in metallo	
46	11	4611	Tecnobus Srl	Cagliari	CA	Manutenzione e riparazione autoveicoli	
47	61	1554	Servizi Vigilanza Porto Rotondo	Olbia	OT	Servizi di Investigazione e Vigilanza	
48	64	2797	La Magia Srl	Olbia	OT	Bar, caffetterie, altri	
49	13	2134	Marini Servizi Srl	Sestu	CA	Commercio al Dettaglio - Riparazione beni consumo	
50	66	1231	M.G.L. Informatica Srl	Sestu	CA	Informatica - Elaborazione e Banche Dati	

ISD	Trend	Ebit su Passività %	Cash flow op su Esigibilità %	Attivo corrente su Fatturato %	Passività a BT su Fatturato %	Attivo fisso su Capitale investito %	Attivo corrente su Capitale investito %	Passività a BT su Capitale investito %	Passività a MLT su Capitale investito %	Capitale netto su Capitale investito %	Leverage
valori mediani											
		5,3	11,3	62,3	55,2	20,8	79,2	61,2	14,6	15,8	5,3
6,1		35,6	53,7	45,3	28,0	25,6	74,4	43,8	14,5	35,9	1,8
10,00	=	142,3	156,6	30,2	14,7	10,5	89,5	43,6	4,4	52,0	0,9
10,00	=	89,3	102,0	39,0	15,6	3,9	96,1	38,3	5,5	56,3	0,8
10,00	=	65,2	94,6	31,4	13,3	15,7	84,3	35,6	16,1	47,9	1,1
10,00	=	37,7	43,0	39,0	29,2	5,3	94,7	71,0	5,0	24,4	3,1
10,00	=	31,9	38,3	38,3	28,7	14,9	85,1	63,9	11,4	24,7	3,0
9,78	+	69,3	71,2	78,1	46,4	4,4	95,6	56,7	1,1	42,0	1,4
9,51	+	185,7	231,4	80,4	12,5	1,7	98,3	15,3	3,1	81,7	0,2
9,11	-	98,1	112,5	54,7	18,9	13,7	86,3	29,8	3,7	66,5	0,5
9,11	=	43,8	76,4	59,4	21,5	0,7	99,3	35,9	22,2	41,2	1,4
9,11	-	30,1	35,9	40,3	25,8	11,5	88,5	56,6	8,0	34,5	1,9
9,11	-	27,6	42,5	56,1	90,0	70,2	29,8	47,9	22,6	29,4	2,4
9,02	-	11,7	32,4	40,4	26,8	51,1	48,9	32,4	37,9	29,2	2,4
8,89	-	162,7	350,0	11,3	4,4	42,3	57,7	22,8	25,2	52,8	0,9
8,89	-	47,3	52,3	62,8	40,0	7,4	92,6	59,0	5,7	35,2	1,8
8,89	+	51,3	95,3	40,8	26,1	33,5	66,5	42,5	34,5	23,0	3,3
8,76	-	48,0	53,7	26,1	26,7	56,9	43,1	44,0	3,2	52,3	0,9
8,76	-	21,8	31,6	45,2	24,6	6,9	93,1	50,8	23,0	26,2	2,8
8,72	-	55,6	86,6	28,4	19,8	48,9	51,1	35,6	17,0	47,3	1,1
8,71	+	51,7	66,2	28,5	22,0	17,9	82,1	63,4	16,1	20,5	3,9
8,67	=	253,5	430,3	75,0	12,2	28,2	71,8	11,7	7,8	80,3	0,2
8,67	=	39,6	51,1	42,2	27,6	16,0	84,0	55,0	11,8	33,3	2,0
8,67	=	14,6	25,0	43,6	21,9	10,9	89,1	44,8	22,4	32,8	2,1
8,50	-	-12,0	-10,4	44,2	30,2	13,9	86,1	58,9	6,1	35,0	1,9
8,50	-	50,4	52,2	51,5	36,5	5,9	94,1	66,7	0,5	32,4	2,1
8,45	=	191,4	324,0	57,3	13,6	19,4	80,6	19,2	13,1	67,7	0,5
8,44	+	155,5	182,0	50,0	27,1	9,3	90,7	49,1	7,5	43,4	1,3
8,44	+	38,8	40,8	41,2	29,1	3,3	96,7	68,1	1,5	30,4	2,3
8,44	=	113,4	117,9	75,2	49,3	5,3	94,7	62,1	2,5	35,4	1,8
8,44	+	56,4	140,9	84,4	35,3	19,4	80,6	33,7	46,9	19,6	4,1
8,44	+	45,1	65,6	34,7	21,1	21,5	78,5	47,7	20,5	32,3	2,1
8,44	+	25,1	42,2	62,5	37,0	26,6	73,4	43,5	25,1	31,6	2,2
8,36	-	65,6	70,6	32,7	32,9	46,2	53,8	54,0	3,8	42,1	1,4
8,36	+	40,8	59,5	81,0	28,1	8,2	91,8	31,9	12,5	55,2	0,8
8,27	=	61,7	257,5	34,7	10,9	60,3	39,7	12,4	39,5	47,9	1,1
8,22	-	10,3	14,2	31,6	30,5	36,6	63,4	61,2	9,4	29,3	2,4
8,22	+	85,4	179,6	28,5	5,6	27,6	72,4	14,4	15,8	70,1	0,4
8,20	-	29,7	30,9	25,8	28,5	43,7	56,3	62,2	2,6	35,2	1,8
8,18	=	47,1	50,0	1,1	6,1	91,9	8,1	43,2	2,7	54,1	0,9
8,13	+	73,4	82,2	32,2	21,6	12,1	87,9	58,9	4,8	36,3	1,8
8,09	-	40,9	52,7	40,9	25,9	2,9	97,1	61,4	16,0	22,5	3,4
8,06	+	61,5	86,1	36,7	27,2	28,7	71,3	52,8	19,9	26,9	2,7
8,06	=	175,5	208,9	35,3	13,0	12,9	87,1	32,1	5,7	62,1	0,6
8,00	+	124,1	152,2	23,1	12,4	34,4	65,6	35,4	7,2	56,9	0,7
8,00	+	66,0	104,8	78,9	20,6	15,3	84,7	22,1	12,5	65,4	0,5
8,00	-	24,6	34,6	64,6	53,9	34,5	65,5	54,6	17,3	28,0	2,6
8,00	+	47,4	56,1	65,4	33,2	3,5	96,5	49,0	8,0	43,5	1,3
8,00	-	129,9	239,5	38,9	13,3	19,8	80,2	27,5	22,7	49,5	1,0
7,91	-	50,0	54,2	8,5	23,3	93,5	6,5	17,6	0,9	81,5	0,2
7,87	-	238,9	767,9	48,7	5,9	3,3	96,7	11,7	25,9	62,8	0,6
7,87	=	118,9	378,2	46,9	8,1	2,1	97,9	16,9	36,8	46,6	1,2

segue **Classifica delle Imprese Eccellenti al 2008**

CONDOTTA PATRIMONIALE E FINANZIARIA I DATI SONO ESPRESSI IN MIGLIAIA DI EURO

Imprese con Valore della Produzione compreso tra a 250 mila e 1 milione di euro

Pos. Cl. V.P. ISD 2008	Pos. ISD Macros. 2008	Pos. Reg. V.A. 2008	Denominazione	Sede	Pr.	Attività economica	totale imprese imprese eccellenti
51	67	3809	Sant'Andrea Frius Piccola Scrl	Sant'Andrea Frius	CA	Assistenza Sociale	
52	68	3420	Cooperativa Solidarietà Scrl	Bitti	NU	Assistenza Sociale	
53	22	2408	Sis. & Tec. Srl	Selargius	CA	Costruzioni - Installazione Servizi in Fabbriato	
54	23	2437	Edil C.M.T.S. Piccola Scrl	Sassari	SS	Costruzioni - Edilizia e Genio Civile	
55	8	2847	Ga.Pi.Mar. Elettronica Srl	Cagliari	CA	Elettronica - Macchine e apparecchi elettrici	
56	70	1803	Paulotto Project Management Srl	Sassari	SS	Informatica - Elaborazione e Banche Dati	
57	72	2930	Tre Stelle Scrl	Santa Giusta	OR	Servizi di Pulizia e Disinfestazione	
58	25	4866	Due A Costruzioni Srl	Monserato	CA	Costruzioni - Edilizia e Genio Civile	
59	10	3819	Hydrotech Srl	Elmas	CA	Macchine e apparecchi meccanici	
60	26	6242	Servizio Clima Srl	Quartu Sant'Elena	CA	Costruzioni - Installazione Servizi in Fabbriato	
61	14	3147	Beauty Star	Quartucciu	CA	Commercio al Dettaglio - Farmaceutica, p medicali e cosmesi	
62	76	3274	3 C Lab Srl	Pula	CA	Informatica - Software	
63	15	2649	Mediatre Srl	Alghero	SS	Intermediari commercio	
64	18	2833	P.R. Motori Service Srl.	Sanatadi	CI	Manutenzione e riparazione autoveicoli	
65	19	5067	Software Gestionale Integrato Srl	Cagliari	CA	Commercio all'Ingrosso - Macchinari e attrezzature	
66	84	6836	Tomagi Srl	Pula	CA	Ristoranti	
67	87	3302	L'Oleandro Cooperativa Sociale	Torpe'	NU	Assistenza Sociale	
68	22	2301	Labat 2000 Srl	Cagliari	CA	Intermediari commercio	
69	89	2111	Itas Marine Srl	La Maddalena	OT	Gestione Infrastrutture per i Trasporti	
70	92	3140	By Holiday Srl	Palau	OT	Alberghi	
71	29	2805	Dmg Costruzioni Srl	Budoni	OT	Costruzioni - Cantieri Edili	
72	95	2026	Porta Aperta - Scrl	Valledoria	SS	Attività dei Servizi Sanitari	
73	97	1427	Sirone - Società Cooperativa Sociale Scrl	Suni	OR	Assistenza Sociale	
74	24	6196	World Drink Srl	Olbia	OT	Commercio al Dettaglio	
75	31	2767	Tecno Impianti Srl	Arzachena	OT	Costruzioni - Installazione Servizi in Fabbriato	
76	99	3599	Acquarius	Villasimius	CA	Ristoranti	
77	100	2019	Medistar Sardinia Srl	Sarroch	CA	Trasporti Marittimi	
78	25	4368	Autocarrozzeria Albo Srl	Olbia	OT	Manutenzione e riparazione autoveicoli	
79	101	1292	Cooperativa Cop.Tur. Scrl	Pula	CA	Villaggi Turistici, Campeggi e Agriturismo	
80	33	1956	Fratelli Putzu - Compagnia Generale Appalti Srl	Pattada	SS	Costruzioni - Edilizia e Genio Civile	
81	34	3400	Sanna Vittore Srl	Ozieri	SS	Costruzioni - Edilizia e Genio Civile	
82	109	6365	Bertoleoni Srl	Loiri Porto San Paolo	OT	Bar, caffetterie, altri	
83	18	3738	Flli Corona Srl	Iglesias	CI	Elettronica - Apparecchi medicali e di precisione	
84	20	4834	Pirino Tappezeria	Sassari	SS	Trattamento e Tessitura Fibre	
85	36	6708	Fratelli Amadu Trivellazioni	Loiri Porto San Paolo	OT	Costruzioni - Edilizia e Genio Civile	
86	37	1404	Società Gestione Servizi Domus De Maria - Chia Spa	Domus De Maria	CA	Costruzioni - Completamento Edifici	
87	112	1695	Cooperativa Sociale Il Gabbiano Scrl	San Sperate	CA	Istruzione	
88	21	6446	Affilatura Ro-Mac	Olbia	OT	Prodotti in metallo	
89	41	4138	Santa Teresina Srl	Arzachena	OT	Costruzioni - Cantieri Edili	
90	113	2722	Cooperativa Sociale Domus Donna Onlus	Cagliari	CA	Assistenza Sociale	
91	114	2209	Alberghiera Sa Conca Srl	Arzachena	OT	Alberghi	
92	44	5166	Idralclima Srl	Olbia	OT	Costruzioni - Installazione Servizi in Fabbriato	
93	45	2407	AssoCostruzioni Srl	Elmas	CA	Costruzioni - Edilizia e Genio Civile	
94	46	2010	Corongiu Impiantistica	San Gavino Monreale	VS	Costruzioni - Installazione Servizi in Fabbriato	
95	115	4045	M.P.M. Srl	Olbia	OT	Bar, caffetterie, altri	
96	27	2487	Living Srl	Tempio Pausania	OT	Fabbricazione di giocattoli	
97	118	6261	La Scogliera Srl	Seneghe	OR	Alberghi	
98	119	5409	Planet Viaggi Srl	Carbonia	CI	Agenzie di Viaggio	
99	30	7069	Digito Srl	Olbia	OT	Elettronica - Macchine e sistemi informatici	
100	34	2262	Servizi Integrati per gli Artigiani Srl	Cagliari	CA	Intermediari commercio	

ISD	Trend	Ebit su Passività %	Cash flow op su Esigibilità %	Attivo corrente su Fatturato %	Passività a BT su Fatturato %	Attivo fisso su Capitale investito %	Attivo corrente su Capitale investito %	Passività a BT su Capitale investito %	Passività a MLT su Capitale investito %	Capitale netto su Capitale investito %	Leverage
valori mediani											
		5,3	11,3	62,3	55,2	20,8	79,2	61,2	14,6	15,8	5,3
6,1		35,6	53,7	45,3	28,0	25,6	74,4	43,8	14,5	35,9	1,8
7,87	+	61,8	75,0	31,2	21,5	3,6	96,4	66,7	14,3	21,4	3,8
7,87	+	46,0	67,4	41,3	16,9	0,9	99,1	40,6	18,9	40,6	1,5
7,83	-	74,2	90,8	72,8	46,1	10,6	89,4	56,5	11,6	32,0	2,1
7,82	-	40,0	45,7	24,4	23,7	39,3	60,7	59,0	8,4	32,0	2,1
7,78	+	246,8	254,7	58,1	15,1	13,6	86,4	22,5	0,6	77,1	0,3
7,78	+	122,5	141,8	50,9	33,1	10,0	90,0	58,5	8,7	33,1	2,0
7,78	+	17,4	31,8	42,0	21,2	12,7	87,3	44,0	28,7	27,3	2,7
7,78	+	110,0	132,1	44,1	26,7	2,1	97,9	59,2	11,3	29,6	2,4
7,78	=	22,5	25,6	35,4	30,4	25,7	74,3	63,9	6,4	30,2	2,3
7,78	+	30,7	40,5	34,7	30,7	36,2	63,8	56,4	11,4	32,2	2,1
7,78	=	46,2	76,5	21,6	28,6	65,8	34,2	45,2	23,9	30,6	2,3
7,78	+	32,8	48,8	33,7	15,5	1,1	98,9	45,6	18,9	34,4	1,9
7,61	+	77,3	195,1	63,5	25,8	42,3	57,7	23,5	33,2	43,3	1,3
7,61	-	134,5	184,2	66,6	32,8	5,4	94,6	46,6	15,8	37,9	1,6
7,58	-	35,4	43,8	40,0	17,8	8,9	91,1	40,5	9,5	50,0	1,0
7,56	+	72,5	145,5	9,0	7,9	60,9	39,1	34,4	28,1	37,5	1,7
7,45	+	30,3	60,9	46,1	16,3	3,7	96,3	34,1	31,9	33,3	2,0
7,44	-	60,8	67,7	31,9	29,5	27,7	72,3	66,7	5,6	27,7	2,6
7,39	+	90,0	126,7	72,3	45,7	22,9	77,1	48,7	14,8	36,5	1,7
7,39	+	72,7	85,7	7,2	11,7	69,7	30,3	49,7	7,1	43,2	1,3
7,39	-	32,4	45,0	46,8	51,6	62,4	37,6	41,5	12,5	46,0	1,2
7,34	+	-15,6	-10,8	46,6	24,1	13,8	86,2	44,6	15,1	40,1	1,5
7,33	=	123,3	235,1	55,5	12,1	1,9	98,1	21,3	19,1	59,3	0,7
7,33	-	1,8	3,0	37,2	33,9	31,1	68,9	62,7	5,6	31,1	2,2
7,33	-	-10,7	-9,5	72,9	73,0	25,7	74,3	74,4	1,0	24,6	3,1
7,33	+	74,1	184,8	11,9	8,7	69,0	31,0	22,8	33,1	43,4	1,3
7,33	+	30,4	37,8	82,7	61,5	12,1	87,9	65,3	15,1	19,7	4,1
7,33	-	14,2	22,9	32,0	43,1	56,2	43,8	58,9	21,5	19,5	4,1
7,33	-	30,8	37,5	27,4	34,1	46,3	53,7	66,8	13,9	18,9	4,3
7,24	-	280,8	355,7	62,7	14,4	10,3	89,7	20,6	5,5	73,9	0,4
7,24	-	-50,0	-58,7	69,5	47,7	6,2	93,8	64,3	14,5	21,2	3,7
7,22	-	37,5	121,2	18,7	12,3	68,6	31,4	20,8	39,6	39,0	1,5
7,17	-	57,7	72,8	60,3	30,2	13,3	86,7	43,3	10,6	46,0	1,2
7,17	-	23,3	68,4	29,7	20,4	60,1	39,9	27,4	36,5	36,1	1,8
7,17	+	31,7	34,8	48,1	54,7	31,9	68,1	77,5	0,5	22,0	3,6
7,17	-	13,7	16,5	51,2	42,7	24,3	75,7	63,2	11,7	24,9	3,0
7,11	+	107,6	210,3	46,6	11,5	2,8	97,2	24,0	22,6	53,7	0,9
7,11	+	16,1	29,4	62,1	51,8	28,5	71,5	59,7	17,3	23,0	3,3
7,11	+	137,7	166,4	50,8	29,1	15,8	84,2	48,3	7,3	44,4	1,3
7,11	-	20,5	21,6	188,7	245,4	39,7	60,3	78,5	0,7	20,8	3,8
7,07	=	29,1	63,8			68,6	31,4	39,5	31,4	29,1	2,4
7,06	=	227,8	233,3	44,6	6,6	-11,0	111,0	16,5	0,0	84,4	0,2
6,98	+	73,5	119,6	36,7	13,9	0,7	99,3	37,5	23,5	39,0	1,6
6,95	+	69,2	74,9	32,1	42,3	43,1	56,9	75,0	5,8	19,2	4,2
6,95	-	52,4	93,8	24,9	31,8	62,3	37,7	48,1	28,7	22,8	3,4
6,94	+	86,4	132,3	11,1	22,3	84,5	15,5	31,2	15,5	53,1	0,9
6,89	+	129,7	156,3	27,0	11,4	32,1	67,9	28,6	4,5	66,1	0,5
6,89	+	7,9	200,0	31,5	3,4	33,5	66,5	7,1	60,7	32,1	2,1
6,89	-	16,7	27,7	38,9	29,3	26,2	73,8	55,7	24,8	20,1	4,0
6,89	+	143,1	372,9	43,7	10,4	19,6	80,4	19,2	30,0	50,8	1,0

segue **Classifica delle Imprese Eccellenti al 2008**

CONDOTTA PATRIMONIALE E FINANZIARIA I DATI SONO ESPRESSI IN MIGLIAIA DI EURO

Imprese con Valore della Produzione compreso tra a 250 mila e 1 milione di euro

Pos. Cl. V.P. ISD 2008	Pos. ISD Macros. 2008	Pos. Reg. V.A. 2008	Denominazione	Sede	Pr.	Attività economica	totale imprese imprese eccellenti
101	36	4758	Azom Srl	Arborea	OR	Commercio al Dettaglio - Ferramenta e vernici	
102	123	3869	Giorico Trasporti Srl	Sassari	SS	Trasporti Terrestri	
103	127	4871	Almar	Tortolì	OG	Ristoranti	
104	128	3708	Fa.Si. Pasticceria Artigiana Fa.Si.	Monserato	CA	Bar, caffetterie, altri	
105	39	2357	Truck Service	Olbia	OT	Manutenzione e riparazione autoveicoli	
106	133	2447	Camping San Teodoro La Cinta Srl	San Teodoro	OT	Villaggi Turistici, Campeggi e Agriturismo	
107	40	5106	Sogest Srl	Nuoro	NU	Commercio al Dettaglio non specializzato	
108	48	2387	Ri.Ma. Service Srl	Cagliari	CA	Costruzioni - Edilizia e Genio Civile	
109	33	4370	Panificio Frau	Villasimius	CA	Alimentari - Pane e Pasta	
110	34	1535	Industria Lavorazione Alluminio Srl	Cagliari	CA	Prodotti in metallo	
111	35	2247	So.Co.Man. Srl	Sarroch	CA	Metallo - Lavori di meccanica generale	
112	42	3655	Sistemi Costruttivi	Sestu	CA	Commercio all'Ingrosso - Legnami e mat costruzione	
113	52	2560	Edilagricola Service	Sassari	SS	Costruzioni - Edilizia e Genio Civile	
114	138	1421	Serenissima - Società Cooperativa Sociale Srl	Ossi	SS	Assistenza Sociale	
115	43	5925	Casa e Cose - L'Arredamento Portorotondo Srl	Olbia	OT	Commercio al Dettaglio - Altri prodotti	
116	142	3124	Keynes Srl	Sassari	SS	Informatica - Elaborazione e Banche Dati	
117	146	5508	Ctr Noesis Srl	Cagliari	CA	Assistenza Sociale	
118	148	2229	Laboratori Clinical'S Srl	Alghero	SS	Attività dei Servizi Sanitari	
119	149	3364	Digitabile - Iva Sociale Onlus	Oristano	OR	Assistenza Sociale	
120	46	6068	Fashion Hair Srl	Oristano	OR	Commercio all'Ingrosso - Altri beni di consumo	
121	53	3629	Edil Far	Siliqua	CA	Costruzioni - Completamento Edifici	
122	152	1934	Laura Srl	Quartu Sant'Elena	CA	Altri Servizi alle Imprese - Testi e traduzioni	
123	38	4705	Panificio Artigiano Mulas Mirella Srl	Codrungianos	SS	Alimentari - Pane e Pasta	
124	51	4963	Terzitta Arredamenti Srl	Trinità d'Agultu e Vignola	OT	Commercio al Dettaglio - Mobili e arredi	
125	52	2329	Salis Meccanica Srl	Sassari	SS	Manutenzione e riparazione autoveicoli	
126	154	3227	Luoghi Comuni Srl	Birori	NU	Assistenza Sociale	
127	155	4439	Il Giardino del Ghiottone Srl	Cagliari	CA	Ristoranti	
128	54	3197	Servtur Srl	San Teodoro	OT	Costruzioni - Installazione Servizi in Fabbriato	
129	156	3409	Cooperativa Consorzio delle Bocche Srl	Santa Teresa Gallura	OT	Trasporti Marittimi	
130	157	2294	Laboratorio Srl	Uta	CA	Assistenza Sociale	
131	159	3598	Serv. Int. Srl Servizi Integrati alle Imprese	Cagliari	CA	Consulenza Amministrativa Gestionale	
132	160	2968	Genesi Srl	Quartu Sant'Elena	CA	Spettacolo	
133	161	1775	La Terza Srl	Cagliari	CA	Informatica - Elaborazione e Banche Dati	
134	54	4806	Frongia Srl	Oristano	OR	Commercio al Dettaglio non specializzato	
135	168	1272	Studio F.K.T. Dott. S. Mele Srl	Olbia	OT	Attività dei Servizi Sanitari	
136	58	2405	Net Service Srl	Cagliari	CA	Commercio all'Ingrosso - Macchinari e attrezzature	
137	174	2338	Coop. Servizi e Trasporti S. Anna Arresi Srl	Sant'Anna Arresi	CI	Assistenza Sociale	
138	60	2780	Pirlo Luigi e Figli Srl	Cagliari	CA	Commercio al Dettaglio - Elettrodomestici	
139	55	1735	Ro.La.An. Srl	Tortolì	OG	Costruzioni - Installazione Servizi in Fabbriato	
140	46	4398	Oleodinamica Piana Srl	Porto Torres	SS	Macchine e apparecchi meccanici	
141	56	1637	Società Edilizia Direzionale Srl	Cagliari	CA	Costruzioni - Edilizia e Genio Civile	
142	57	4017	Futura Costruzioni Srl	Senorbi'	CA	Costruzioni - Edilizia e Genio Civile	
143	47	7067	Smeralfer di Fresi e Pasella Srl	Arzachena	OT	Prodotti in metallo	
144	62	3877	Gallura Frutta Srl	Arzachena	OT	Commercio all'Ingrosso - Alimentari e bevande	
145	181	2482	So.Ge.Tur. Srl	Sassari	SS	Bar, caffetterie, altri	
146	63	4966	Zeta Market Srl	Ussana	CA	Commercio al Dettaglio non specializzato	
147	64	5575	F.Lli Cucchedda Srl	Domus De Maria	CA	Commercio al Dettaglio non specializzato	
148	182	4591	Gi Esse Trasporti Srl	Arzachena	OT	Trasporti Terrestri	
149	49	3136	Servizi Sanitari Ospedalieri	Sestu	CA	Elettronica - Macchine e apparecchi elettrici	
150	65	4071	Agostino Meloni Srl	Cagliari	CA	Commercio al Dettaglio - Altri prodotti	

ISD	Trend	Ebit su Passività %	Cash flow op su Esigibilità %	Attivo corrente su Fatturato %	Passività a BT su Fatturato %	Attivo fisso su Capitale investito %	Attivo corrente su Capitale investito %	Passività a BT su Capitale investito %	Passività a MLT su Capitale investito %	Capitale netto su Capitale investito %	Leverage
valori mediani											
		5,3	11,3	62,3	55,2	20,8	79,2	61,2	14,6	15,8	5,3
6,1		35,6	53,7	45,3	28,0	25,6	74,4	43,8	14,5	35,9	1,8
6,89	-	15,4	16,0	80,2	113,4	53,7	46,3	65,4	0,1	34,4	1,9
6,89	-	27,1	43,6	33,2	28,8	41,6	58,4	50,6	26,0	22,7	3,4
6,87	+	31,3	41,7	9,8	13,5	67,5	32,5	45,0	15,0	38,8	1,5
6,83	-	113,5	214,3	26,4	8,6	48,8	51,2	16,7	14,3	69,0	0,4
6,78	-	29,6	37,8	36,6	22,0	3,2	96,8	58,1	14,8	27,4	2,7
6,78	-	35,5	91,1	40,8	13,4	36,4	63,6	20,9	26,2	53,1	0,9
6,75	+					0,0	100,0	18,9	0,0	80,3	0,2
6,72	+	32,8	35,5	35,7	30,0	20,4	79,6	66,7	3,8	29,6	2,4
6,72	+	39,5	88,5	15,4	16,0	64,7	35,3	36,5	37,7	25,1	3,0
6,72	-	100,3	117,1	25,8	38,5	61,3	38,7	57,7	8,5	33,9	2,0
6,68	-	12,4	13,9	111,8	84,8	1,5	98,5	74,7	4,8	20,2	3,9
6,67	-	23,9	34,1	67,5	39,5	32,8	67,2	39,4	16,3	44,4	1,3
6,67	-	18,2	196,8	47,5	14,7	76,1	23,9	7,4	72,8	19,8	4,0
6,67	+	7,4	15,9	33,0	45,1	61,0	39,0	53,3	25,3	21,5	3,7
6,67	+	44,2	150,0	29,0	11,5	76,3	23,7	9,4	21,9	68,7	0,5
6,67	+	21,0	24,0	76,1	43,9	13,6	86,4	49,8	2,6	47,9	1,1
6,60	-	112,5	121,3	58,3	28,3	0,0	100,0	48,6	3,8	47,0	1,1
6,58	+	88,4	205,8	42,7	15,0	56,1	43,9	15,4	20,4	64,3	0,6
6,58	+	46,2	60,0	76,4	79,8	49,2	50,8	53,0	15,9	31,1	2,2
6,53	-	47,9	51,1	39,8	24,7	7,1	92,9	57,6	3,9	38,2	1,6
6,50	-	98,0	135,1	31,9	23,3	36,1	63,9	46,8	15,2	38,6	1,6
6,50	+	64,8	85,0	53,9	26,4	12,0	88,0	43,2	10,6	46,2	1,2
6,50	-	16,2	22,4	39,6	25,9	15,3	84,7	55,5	16,8	27,7	2,6
6,50	=	34,1	35,6	66,4	47,2	5,6	94,4	67,1	2,2	30,7	2,3
6,50	-	57,4	60,1	83,3	118,9	48,2	51,8	74,0	2,5	23,5	3,3
6,50	+	26,0	54,5	68,3	30,1	26,4	73,6	32,5	29,9	37,4	1,7
6,50	+	12,5	28,9	4,8	10,1	79,1	20,9	44,2	30,2	24,4	3,0
6,50	=	5,8	18,5	4,5	36,8	95,9	4,1	33,9	15,9	50,3	1,0
6,50	-	31,4	31,8	23,2	30,9	51,4	48,6	64,9	0,7	34,1	1,9
6,50	-	11,7	16,9	21,8	13,5	3,1	96,9	60,2	18,4	20,4	3,9
6,45	+	122,2	235,5	93,2	37,1	13,3	86,7	34,4	30,7	34,8	1,9
6,44	+	42,7	64,2	19,3	23,3	58,9	41,1	49,6	23,7	27,0	2,7
6,44	-	3,1	79,3	51,3	11,5	22,6	77,4	17,4	27,4	55,2	0,8
6,44	-	23,0	34,8	9,1	19,4	72,5	27,5	58,6	20,1	21,7	3,6
6,33	+	34,3	43,2	78,1	38,9	1,2	98,8	49,2	12,3	38,5	1,6
6,33	+	12,6	15,8	56,6	41,5	1,7	98,3	72,2	8,0	19,8	4,0
6,28	+	41,1	65,5	34,3	20,3	21,1	78,9	46,7	25,0	29,4	2,4
6,28	+	37,8	55,0	38,2	32,0	65,2	34,8	29,2	11,8	58,9	0,7
6,28	+	47,3	70,2	63,0	39,6	12,9	87,1	54,8	25,2	20,0	4,0
6,28	-	13,0	23,3	58,4	36,7	25,9	74,1	46,6	13,0	40,4	1,5
6,27	-					0,0	100,0	2,4	0,0	97,5	0,0
6,22	+	81,7	90,9	23,1	68,2	82,0	18,0	53,1	3,7	43,2	1,3
6,22	+	20,7	27,4	64,6	57,3	15,3	84,7	75,1	5,7	19,6	4,1
6,17	-	71,6	95,4	24,2	10,0	13,9	86,1	35,7	9,0	54,9	0,8
6,17	+	8,9	14,8	23,0	12,4	21,1	78,9	42,6	23,7	33,3	2,0
6,13	-	56,3	75,4	9,2	6,8	60,7	39,3	29,0	9,8	60,7	0,6
6,13	-	58,2	244,8	24,8	3,1	2,5	97,5	12,1	38,9	48,5	1,1
6,11	+	62,8	136,2	74,2	21,2	16,3	83,7	24,0	27,4	49,0	1,0
6,11	-	198,9		44,5	9,1	3,1	96,9	19,8	34,0	45,7	1,2
6,11	+	49,7	77,7	56,8	26,0	17,8	82,2	37,6	17,8	44,6	1,2

segue **Classifica delle Imprese Eccellenti al 2008**

CONDOTTA PATRIMONIALE E FINANZIARIA | I DATI SONO ESPRESSI IN MIGLIAIA DI EURO

Imprese con Valore della Produzione compreso tra a 250 mila e 1 milione di euro

Pos. Cl. V.P. ISD 2008	Pos. ISD Macros. 2008	Pos. Reg. V.A. 2008	Denominazione	Sede	Pr.	Attività economica	totale imprese imprese eccellenti
151	184	3963	Costruzioni Navali Cantieri del Sole di Montis S.	Cagliari	CA	Gestione Infrastrutture per I Trasporti	
152	187	3556	Enco Service Srl	Cagliari	CA	Architettura, Ingegneria e Studi Tecnici	
153	53	5941	Tre Emme Piccola Scrl	Oristano	OR	Macchine e apparecchi meccanici	
154	189	1609	I Maggio Scrl	Siniscola	NU	Alberghi e Ristoranti	
155	66	169	T.R. Srl	Olbia	OT	Intermediari commercio - Legname e mat costruzione	
156	190	5148	Gourmet Uno Srl	Villacidro	VS	Ristoranti	
157	191	2280	La Coccinella Società Cooperativa Sociale Scrl	Tempio Pausania	OT	Assistenza Sociale	
158	192	4244	Centro Benessere Thalassos	Quartu Sant'Elena	CA	Centri benessere e stabilimenti termali	
159	54	1870	Sa.Po. - Satta & Poggi Srl	Santa Teresa Gallura	OT	Alimentari - Pane e Pasta	
160	194	1304	Cooperativa Sociale Carbonia Futura Scrl.	Carbonia	CI	Assistenza Sociale	
161	195	5519	Lo Scorfano Allegro Srl	Golfo Aranci	OT	Bar, caffetterie, altri	
162	70	3974	Spazio Tel Srl	Cagliari	CA	Commercio al Dettaglio - Altri prodotti	
163	197	3090	Luxury Charter Of Sardinia Srl	Arzachena	OT	Noleggio Autovetture	
164	198	6073	Rinnovata Taverna Bellieni Srl.	Sassari	SS	Bar, caffetterie, altri	
165	61	2100	G. Elettra di Garau Alessandro Srl	Nuoro	NU	Costruzioni - Installazione Servizi in Fabbricato	
166	62	3238	Tutto Clima Srl	Selargius	CA	Costruzioni - Installazione Servizi in Fabbricato	
167	63	4353	N & D Costruzioni Srl	Cagliari	CA	Costruzioni - Edilizia e Genio Civile	
168	202	3752	Bestravel	Teulada	CA	Trasporti Terrestri	
169	204	2577	AcI Service Sardegna Srl	Cagliari	CA	Contabilità, Consulenza Societaria e Fiscale	
170	205	2962	Over Slot Srl	Olbia	OT	Noleggio Beni Per Uso Domestico	
171	65	3393	Effeti Srl	Assemini	CA	Costruzioni - Installazione Servizi in Fabbricato	
172	56	3451	Filar	Tortolì	OG	Elettronica - Apparecchi medicali e di precisione	
173	66	4932	Soged	Sinnai	CA	Costruzioni - Edilizia e Genio Civile	
174	212	3759	Gestione Servizi Amministrativi Scrl	Sassari	SS	Informatica - Software	
175	213	4261	Campus Service Srl	Oristano	OR	Consulenza Amministrativa Gestionale	
176	214	1504	Gruppo Ormeggiatori Portovesme - Sant'Antioco - Ca	Portoscuso	CI	Gestione Infrastrutture per I Trasporti	
177	75	5167	Moda Gaudiosi	Cagliari	CA	Commercio al Dettaglio - Tessili e abbigliamento	
178	59	4792	Pananglona Srl	Nulvi	SS	Alimentari - Pane e Pasta	
179	76	5111	Sarf	Assemini	CA	Commercio al Dettaglio - Tessili e abbigliamento	
180	217	1545	E.D.A. Srl	Tempio Pausania	OT	Informatica - Elaborazione e Banche Dati	
181	69	6087	Nuova I.G.M. Srl	Donori'	CA	Costruzioni - Cantieri Edili	
182	223	4164	Centro di Revisione Magneti Marelli Nuoro	Nuoro	NU	Collaudi e Analisi Tecniche	
183	224	3931	Aticom	Cagliari	CA	Informatica - Consulenza	
184	86	5769	Ciemme Market Scrl	Chiaromonte	SS	Commercio al Dettaglio non specializzato	
185	87	5520	Farris Group Srl	Olbia	OT	Commercio all'Ingrosso - Alimentari e bevande	
186	226	2416	Tony'S Srl	Sassari	SS	Ristoranti	
187	227	2854	Antonio Pirina Srl	Arzachena	OT	Servizi di Pulizia e Disinfestazione	
188	228	2861	Piccola Cooperativa Sociale Millepi Edi Scrl	Sant'Antioco	CI	Assistenza Sociale	
189	230	1849	Cooperativa Servizi Sociali Primavera Scrl	Orgosolo	NU	Assistenza Sociale	
190	234	9122	Consorzio Marittimo Ogliastra Sctrl	Tortolì	OG	Trasporti Marittimi	
191	235	1532	E-Res Srl	Cagliari	CA	Sondaggi e Studi di Mercato	
192	236	2045	Sistema Turistico Locale Territoriale - Gallura	Arzachena	OT	Sondaggi e Studi di Mercato	
193	237	1957	World Transport Srl	Iglesias	CI	Trasporti Terrestri	
194	239	5048	Nord System Srl	Sassari	SS	Informatica - Manutenzione e Riparazione	
195	72	3615	Decor Casa Srl	Decimoputzu	CA	Costruzioni - Edilizia e Genio Civile	
196	240	1907	Stabilimento Balneare D'Aquila Srl	Cagliari	CA	Attività ricreative	
197	91	2896	S.O.S Service Srl	Cagliari	CA	Altre attività di manutenzione e soccorso stradale	
198	241	1634	Hotel La Margherita Srl	Alghero	SS	Alberghi	
199	242	1927	Tecnolav Engineering Srl	Cagliari	CA	Architettura, Ingegneria e Studi Tecnici	
200	93	6347	Macroplan Srl	Tortolì	OG	Commercio al Dettaglio - Commercio elettronico	

ISD	Trend	Ebit su Passività %	Cash flow op su Esigibilità %	Attivo corrente su Fatturato %	Passività a BT su Fatturato %	Attivo fisso su Capitale investito %	Attivo corrente su Capitale investito %	Passività a BT su Capitale investito %	Passività a MLT su Capitale investito %	Capitale netto su Capitale investito %	Leverage
valori mediani											
		5,3	11,3	62,3	55,2	20,8	79,2	61,2	14,6	15,8	5,3
6,1		35,6	53,7	45,3	28,0	25,6	74,4	43,8	14,5	35,9	1,8
6,11	-	39,4	46,7	34,0	36,5	51,1	48,9	52,4	7,4	39,7	1,5
6,09	+	62,6	75,2	44,0	23,2	16,9	83,1	43,8	8,2	47,9	1,1
6,07	+	15,7	16,7	70,4	34,1	5,6	94,4	45,8	2,8	51,4	0,9
6,07	-	58,8	106,8	27,3	19,6	66,2	33,8	24,3	19,8	55,7	0,8
6,06	+	194,4	202,4			4,9	95,1	40,3	0,2	59,6	0,7
6,06	+	32,1	35,9	16,3	14,0	33,6	66,4	56,9	4,4	38,7	1,6
6,06	+	78,4	149,2	72,6	12,7	1,7	98,3	17,2	15,2	67,6	0,5
6,06	-	12,2	88,2	59,5	28,7	79,4	20,6	9,9	60,7	29,4	2,4
6,06	+	26,3	88,5	28,9	27,1	77,0	23,0	21,5	46,6	31,8	2,1
6,06	-	45,7	81,7	36,4	18,2	15,0	85,0	42,4	32,8	24,8	3,0
6,06	+	36,3	55,8	36,9	39,5	50,5	49,5	53,1	21,4	25,0	3,0
6,04	+	1,4	2,1	123,1	109,3	13,5	86,5	76,8	1,6	21,5	3,6
6,00	+	16,0	33,8	70,9	24,1	1,4	98,6	33,5	34,4	32,1	2,1
6,00	+	65,6	79,8	26,1	27,4	38,9	61,1	64,1	9,2	26,7	2,7
6,00	+	34,2	41,7	172,3	85,2	6,2	93,8	46,4	9,0	44,6	1,2
6,00	+	27,2	52,9	29,3	46,2	75,0	25,0	39,4	36,8	23,7	3,2
6,00	+	72,6	75,7	65,3	37,1	0,2	99,8	56,7	2,4	40,7	1,5
6,00	+	12,4	16,7	56,9	56,5	20,8	79,2	78,6	1,1	20,0	4,0
6,00	+	75,6	101,4	80,2	49,6	5,9	94,1	58,2	19,7	22,2	3,5
6,00	+	8,8	21,3	116,5	60,4	31,5	68,5	35,5	33,1	31,5	2,2
6,00	=	45,1	69,8	56,9	37,0	17,5	82,5	53,7	23,8	22,2	3,5
6,00	-	5,6	10,7	382,7	302,5	48,2	51,8	40,9	26,4	32,8	2,1
5,97	-	-14,6	-14,4	77,4	57,5	13,4	86,6	64,3	2,1	33,6	2,0
5,89	+	79,4	139,3	128,5	24,1	10,7	89,3	16,8	9,9	73,4	0,4
5,89	+	18,1	21,7	84,7	61,6	28,2	71,8	52,2	8,3	39,2	1,5
5,89	+	39,3	206,6	31,0	11,4	66,4	33,6	12,4	52,4	35,2	1,8
5,87	+	103,0	128,3	33,6	10,1	46,4	53,6	16,1	3,9	80,3	0,2
5,83	+	83,2	99,0	33,3	32,0	62,1	37,9	36,4	4,2	59,5	0,7
5,83	+	19,5	25,3	43,0	34,8	15,2	84,8	68,6	7,2	24,5	3,1
5,83	+	87,1		82,5	10,1	52,9	47,1	5,8	32,0	62,3	0,6
5,83	-	15,6	30,3	60,1	45,5	57,9	42,1	31,8	20,7	47,4	1,1
5,78	+	110,9	228,9	42,2	12,5	30,9	69,1	20,5	21,4	58,2	0,7
5,78	+	44,0	47,3	33,9	23,9	2,8	97,2	68,5	4,4	27,1	2,7
5,78	+	19,5	27,3	31,9	5,0	17,3	82,7	13,0	3,1	83,9	0,2
5,78	-	-16,0	-15,8	46,6	36,7	11,2	88,8	69,9	5,4	24,2	3,1
5,78	=	58,3	158,0	15,7	12,9	66,2	33,8	27,6	42,0	30,4	2,3
5,74	+	47,5	50,3	73,5	30,8	12,6	87,4	36,6	2,2	61,3	0,6
5,73	+	41,9	62,1	12,8	8,8	28,8	71,2	49,2	23,7	25,4	2,9
5,73	-	-19,6	-70,8	81,9	14,5	0,5	99,5	17,6	45,9	36,6	1,7
5,67	-	66,7	66,7	4,0	2,4	11,8	88,2	52,9	0,0	47,1	1,1
5,67	-	11,3	23,0	63,0	118,8	74,2	25,8	48,6	22,4	29,0	2,4
5,67	+	25,3	28,0		243,4	51,0	49,0	22,5	2,4	75,1	0,3
5,67	+	16,9	25,9	46,2	26,4	17,8	82,2	47,0	12,2	41,1	1,4
5,63	-	63,5	142,1	35,8	14,2	20,0	80,0	31,7	39,2	28,3	2,5
5,62	-	-33,3	-58,2	104,6	43,2	8,7	91,3	37,7	33,2	29,4	2,4
5,61	+	-69,8	-88,5	11,3	20,3	71,8	28,2	50,6	14,4	35,0	1,9
5,61	+	100,0	109,9	104,7	72,6	2,8	97,2	67,4	5,1	27,1	2,7
5,61	+	37,3	71,8	18,1	11,7	87,1	12,9	8,3	7,4	84,2	0,2
5,61	+	24,2	26,3	74,2	87,5	37,6	62,4	73,6	3,6	22,6	3,4
5,61	-	6,7	19,0	49,7	39,7	55,1	44,9	35,9	41,1	23,2	3,3

segue **Classifica delle Imprese Eccellenti al 2008**

CONDOTTA PATRIMONIALE E FINANZIARIA | I DATI SONO ESPRESSI IN MIGLIAIA DI EURO

Imprese con Valore della Produzione compreso tra a 250 mila e 1 milione di euro

Pos. Cl. V.P. ISD 2008	Pos. ISD Macros. 2008	Pos. Reg. V.A. 2008	Denominazione	Sede	Pr.	Attività economica	totale imprese imprese eccellenti
201	96	3560	Manconi Auto Srl	La Maddalena	OT	Manutenzione e riparazione autoveicoli	
202	246	5705	Enneelle Eventi & Produzioni Tv Srl	Cagliari	CA	Spettacolo	
203	247	2769	Coopservi San Sperate Scrl	San Sperate	CA	Bar, caffetterie, altri	
204	248	1952	Contemar Srl	La Maddalena	OT	Trasporti - Attività Varie	
205	250	2557	Immobiliare Monte Ladu	Olbia	OT	Ristoranti	
206	64	3431	Comesa - Costruzioni Metalliche Sassaesi Srl	Sassari	SS	Carpenteria metallica	
207	77	3112	Costruzioni Sardegna Sud Est Srl	Muravera	CA	Costruzioni - Edilizia e Genio Civile	
208	253	7627	GEP Srl	Cagliari	CA	Bar, caffetterie, altri	
209	256	6413	P.D. Gestioni Srl	Arzachena	OT	Bar, caffetterie, altri	
210	78	3345	Ichnos Costruzioni Srl	Ittiri	SS	Costruzioni - Edilizia e Genio Civile	
211	100	6712	Schuetz Dental Sardegna Srl	Sassari	SS	Commercio all'Ingrosso - Altri beni di consumo	
212	101	5691	Giva	Alghero	SS	Commercio al Dettaglio - Tessili e abbigliamento	
213	103	4842	Euroforniture	Alghero	SS	Commercio all'Ingrosso - Altri beni di consumo	
214	67	2206	Ecos Elettronica Srl	Elmas	CA	Elettronica - Apparecchi medicali e di precisione	
215	261	1184	In.Ser. - Società Cooperativa Soci	Olbia	OT	Attività dei Servizi Sanitari	
216	262	2791	Cooperativa Sociale Mondo Nuovo Scrl	Cabras	OR	Assistenza Sociale	
217	266	2269	Work Safety Training Italia Srl	Nuoro	NU	Istruzione	
218	267	4404	La Capannaccia Srl	Palau	OT	Ristoranti	
219	107	4454	M. G. Detergenti	Alghero	SS	Commercio all'Ingrosso - Altri beni di consumo	
220	72	1764	Agroma	Sassari	SS	Macchine e apparecchi meccanici	
221	270	3907	C.D.R. Centro per la Diagnosi e la Ricerca Srl	Cagliari	CA	Altri Servizi alle Imprese	
222	271	3781	Cooperativa Funtana Scrl	Oschiri	OT	Assistenza Sociale	
223	272	6849	Tartaruga	Budoni	OT	Villaggi Turistici, Campeggi e Agriturismo	
224	110	5461	Arredobar Srl	Nuoro	NU	Commercio al Dettaglio - Mobili e arredi	
225	276	5614	Cincotta Feederferry Srl	Cagliari	CA	Gestione Infrastrutture per I Trasporti	
226	85	3454	Diemme Pitture Srl	Arzachena	OT	Costruzioni - Completamento Edifici	
227	277	1692	Trasporti Mesu e Rios Piccola Scrl	Ozieri	SS	Trasporti Terrestri	
228	112	3778	Autocar Srl	Villa San Pietro	CA	Manutenzione e riparazione autoveicoli	
229	282	1898	Cooperativa Sacro Cuore Scrl	Oristano	OR	Movimentazione Merci e Magazzinaggio	
230	283	4301	Gestione Impresa Srl	Sestu	CA	Ricerca e Sviluppo	
231	284	4030	Deaddis Piccola Scrl	Sedini	SS	Servizi di Pulizia e Disinfestazione	
232	286	2529	Bimbo Club Scrl	Tortolì	OG	Assistenza Sociale	
233	117	5908	Sultani e Carlino Srl	Sassari	SS	Commercio all'Ingrosso	
234	287	335	Amal Srl	Oristano	OR	Spettacolo	
235	288	3763	Marine Oristanesi Servizi Portuali per Il Turismo	Oristano	OR	Gestione Infrastrutture per I Trasporti	
236	289	3951	Centro Ristoro Mesu e Rios Piccola Scrl	Ozieri	SS	Bar, caffetterie, altri	
237	295	1577	Aurora Società Cooperativa Sociale Scrl	Valledoria	SS	Assistenza Sociale	
238	87	1715	S.Im.T.El. Scrl	Ploaghe	SS	Costruzioni - Cantieri Edili	
239	120	4978	Emporio del Colore Srl	Alghero	SS	Commercio al Dettaglio - Ferramenta e vernici	
240	84	5155	Nuova Dema	Cagliari	CA	Carpenteria metallica	
241	88	3813	Impresa Edile Solinas C.P.	Sassari	SS	Costruzioni - Edilizia e Genio Civile	
242	300	5473	Commerciale Milia	Quartu Sant'Elena	CA	Ristoranti	
243	301	2497	Cooperativa Sociale Les Delices Scrl	Buddusò	OT	Assistenza Sociale	
244	126	7301	T.L.G. Scrl	Ploaghe	SS	Commercio al Dettaglio - Altri prodotti	
245	127	1702	Cocco Albino & Figli	Cagliari	CA	Manutenzione e riparazione autoveicoli	
246	130	4046	Elco	Cagliari	CA	Commercio al Dettaglio - Alimentari	
247	303	2118	Il Sogno - Piccola Scrl	Sassari	SS	Spettacolo	
248	304	5966	L.A.P. Srl	Porto Torres	SS	Attività dei Servizi Sanitari	
249	93	4829	Bontempi Tecnoimpianti Srl	Cagliari	CA	Costruzioni - Installazione Servizi in Fabbriato	
250	91	2036	Falegnameria Linealegno Srl	Sassari	SS	Legno	

ISD	Trend	Ebit su Passività %	Cash flow op su Esigibilità %	Attivo corrente su Fatturato %	Passività a BT su Fatturato %	Attivo fisso su Capitale investito %	Attivo corrente su Capitale investito %	Passività a BT su Capitale investito %	Passività a MLT su Capitale investito %	Capitale netto su Capitale investito %	Leverage
valori mediani											
		5,3	11,3	62,3	55,2	20,8	79,2	61,2	14,6	15,8	5,3
6,1		35,6	53,7	45,3	28,0	25,6	74,4	43,8	14,5	35,9	1,8
5,56	-	-13,2	-18,1	110,9	61,3	13,6	86,4	47,8	31,9	20,2	3,9
5,56	+	28,7	30,3	42,0	32,2	6,5	93,5	71,7	2,6	25,2	2,9
5,56	-	20,6	26,9	84,6	42,8	17,4	82,6	41,8	11,7	46,3	1,2
5,56	+	32,1	116,5	86,7	16,9	27,7	72,3	14,1	34,4	51,5	0,9
5,56	-	2,4	18,2	10,4	15,7	94,1	5,9	8,9	31,9	59,3	0,7
5,56	-	-58,2	-90,3	62,8	29,5	31,2	68,8	32,3	18,9	49,1	1,0
5,52	+	11,9	14,8	105,5	56,1	4,3	95,7	50,9	7,9	41,3	1,4
5,47	+	47,8	49,3	24,9	21,7	40,3	59,7	51,9	1,6	47,3	1,1
5,44	-	92,0	144,4	14,3	6,6	23,5	76,5	35,3	13,7	51,0	1,0
5,44	-	16,9	31,2	64,9	33,0	16,6	83,4	42,4	27,8	29,8	2,4
5,44	+	24,8	32,0	47,2	19,8	11,9	88,1	37,1	7,9	54,7	0,8
5,39	+	41,5	55,7	58,3	46,7	13,5	86,5	69,3	10,2	20,5	3,9
5,39	-	15,4	25,0	53,1	32,9	20,8	79,2	49,1	17,5	33,0	2,0
5,39	+	123,9	200,0	234,8	39,4	25,1	74,9	12,5	7,6	79,8	0,3
5,39	+	21,2	56,1	32,5	18,5	44,0	56,0	31,9	49,1	19,0	4,3
5,39	-	-2,6	-2,8	46,7	33,4	47,8	52,2	37,4	29,8	32,9	2,0
5,33	+	36,2	39,2	64,8	80,0	41,4	58,6	72,3	5,1	22,6	3,4
5,33	+	36,5	82,0	32,1	28,0	69,6	30,4	26,5	27,4	45,8	1,2
5,27	+	113,6	158,2	52,9	19,0	40,9	59,1	21,2	8,3	70,4	0,4
5,27	+	19,8	50,4			62,5	37,5	21,8	23,9	54,3	0,8
5,27	+	27,5	33,2	56,3	31,5	33,0	67,0	37,5	7,7	54,6	0,8
5,27	-	35,6	46,4	45,6	12,8	3,9	96,1	27,1	8,2	64,7	0,5
5,27	+	58,0	65,9	24,3	15,7	8,1	91,9	59,5	8,1	31,1	2,2
5,22	-	-9,3	-10,1	21,3	19,7	55,5	44,5	41,0	33,1	25,9	2,9
5,20	+	29,8	35,9	18,2	13,2	6,9	93,1	67,6	13,9	19,1	4,3
5,20	-	-26,5	-30,1	36,8	25,2	4,4	95,6	65,5	8,9	25,6	2,9
5,17	+	-84,5	-161,3	84,0	26,5	23,0	77,0	24,3	23,9	51,8	0,9
5,17	+	21,1	27,7	47,1	109,0	70,0	30,0	69,5	8,7	21,6	3,6
5,17	+	101,5	219,5	109,6	44,6	50,2	49,8	20,3	22,8	57,1	0,8
5,17	-	-28,8	-44,2	63,2	69,9	62,7	37,3	41,2	22,8	36,0	1,8
5,17	-	99,4	146,4	55,5	30,2	38,0	62,0	33,7	14,8	51,8	0,9
5,13	+	101,8	256,8	103,9	11,5	1,0	99,0	10,9	16,7	72,1	0,4
5,13	+	63,8	65,0	47,8	31,6	3,9	96,1	63,4	0,8	35,8	1,8
5,11	+	83,5	94,2	308,5	130,0	29,8	70,2	29,6	2,4	68,0	0,5
5,11	+	22,4	65,0	60,6	18,9	3,8	96,2	29,9	48,8	21,5	3,7
5,11	+	74,3	131,7	12,1	6,1	28,7	71,3	35,9	26,9	36,5	1,7
5,06	+	81,9	243,6	87,3	17,8	12,0	88,0	18,0	32,1	50,1	1,0
5,06	+	39,4	74,8	40,9	20,3	10,5	89,5	44,3	33,4	21,7	3,6
5,06	+	38,2	50,0	58,8	31,5	9,3	90,7	48,6	11,3	39,8	1,5
5,06	-	19,8	26,6	44,9	23,5	6,9	93,1	48,9	13,0	38,9	1,6
5,00	+	30,1	36,6	72,4	63,8	15,9	84,1	74,1	6,5	19,3	4,2
5,00	+	17,4	36,2	5,1	15,6	83,9	16,1	49,2	9,3	40,7	1,4
5,00	+	65,6	101,9	29,2	11,8	7,8	92,2	37,2	20,6	41,8	1,4
4,95	+	51,1	54,8	127,5	67,5	0,4	99,6	52,7	0,0	47,3	1,1
4,95	+	13,4	51,7	24,3	31,4	83,4	16,6	21,3	38,8	39,9	1,5
4,95	-	7,3	17,2	32,4	114,3	96,6	3,4	12,1	3,7	84,2	0,2
4,94	+	46,3	74,8	35,0	27,0	43,6	56,4	43,6	24,1	32,3	2,1
4,94	+	25,8	107,4	114,1	26,5	16,7	83,3	19,3	58,2	22,2	3,5
4,94	+	9,5	11,8	64,8	45,9	10,0	90,0	63,7	9,7	26,3	2,8
4,94	-	8,6	17,5	57,9	51,9	52,1	47,9	42,9	34,0	22,9	3,4

segue **Classifica delle Imprese Eccellenti al 2008**

CONDOTTA PATRIMONIALE E FINANZIARIA | I DATI SONO ESPRESSI IN MIGLIAIA DI EURO

Imprese con Valore della Produzione compreso tra a 250 mila e 1 milione di euro

Pos. Cl. V.P. ISD 2008	Pos. ISD Macros. 2008	Pos. Reg. V.A. 2008	Denominazione	Sede	Pr.	Attività economica	totale imprese imprese eccellenti
251	92	4163	Euroinfii	Macomer	NU	Legno	
252	309	1523	V.E.C.Tra. Trasporti Srl	Uta	CA	Trasporti Terrestri	
253	310	3425	Tecnoservice 3M Servizi Tecnici di Ingegneria Srl	Assemini	CA	Architettura, Ingegneria e Studi Tecnici	
254	314	3079	Spinnaker Srl	Oristano	OR	Villaggi Turistici, Campeggi e Agriturismo	
255	137	7112	Oppes Costantino	Sassari	SS	Commercio all'Ingrosso - Alimentari e bevande	
256	93	5809	Centro Ottico Dessy Srl	Pula	CA	Elettronica - Apparecchi medicali e di precisione	
257	95	4944	Con.bi. Costruzioni Srl	Bitti	NU	Costruzioni - Edilizia e Genio Civile	
258	96	4100	G.F.S. Costruzioni Srl	Sassari	SS	Costruzioni - Edilizia e Genio Civile	
259	319	3988	Vitra - Srl	Cagliari	CA	Trasporti Terrestri	
260	320	3552	Cooperativa Sociale - Terza Età Scrl	Sardara	VS	Assistenza Sociale	
261	97	4679	Sistemi Ecologici 2000 Srl	Cagliari	CA	Costruzioni - Installazione Servizi in Fabbriato	
262	145	6350	F.Lli Meloni Srl	Padria	SS	Commercio al Dettaglio - Mobili e arredi	
263	325	2216	A.D.A. Scrl	Ghilarza	OR	Assistenza Sociale	
264	98	2413	Se.Sar. Srl	Sassari	SS	Costruzioni - Edilizia e Genio Civile	
265	97	7093	Zappu Materiali Edili Srl	Nughedu San Nicolò	SS	Metallo	
266	328	1819	Net And Day Srl	Selargius	CA	Informatica - Software	
267	329	2431	Nautivis Service	Cagliari	CA	Informatica - Software	
268	332	1463	Matzei Ristorazione Srl	Domusnovas	CI	Mense	
269	148	4563	La Lanterna Magica Srl	Olbia	OT	Commercio al Dettaglio - Altri prodotti	
270	100	2766	Sport Impianti Sarda Srl	Sassari	SS	Costruzioni - Edilizia e Genio Civile	
271	101	5317	Tre N	Cagliari	CA	Costruzioni - Edilizia e Genio Civile	
272	333	2972	Piccinnu- Logistica & Distribuzione	Olbia	OT	Movimentazione Merci e Magazzinaggio	
273	334	4734	Environmental Investigation Solutions Srl	Cagliari	CA	Architettura, Ingegneria e Studi Tecnici	
274	335	2112	La Foce Srl	Valledoria	SS	Villaggi Turistici, Campeggi e Agriturismo	
275	104	2887	Arteluce Srl	Olbia	OT	Costruzioni - Installazione Servizi in Fabbriato	
276	98	3970	L.T. Srl	Florinas	SS	Marmo, Granito e altri Mat. Edilizia	
277	99	2172	Cooperativa Artigiana Tipografica Editoriale Nicolò Canelles Scrl	Iglesias	CI	Editoria e Stampa	
278	100	2547	Nuova Sarda A.P.E.G. Srl	Nuraminis	CA	Macchine e apparecchi meccanici	
279	157	6638	Medinlab Srl	Sassari	SS	Commercio all'Ingrosso - Altri beni di consumo	
280	106	5135	Pro Sardinia Srl	Arzachena	OT	Costruzioni - Edilizia e Genio Civile	
281	345	5163	Studio Ortodontico	Cagliari	CA	Attività dei Servizi Sanitari	
282	351	1657	Cooperativa Servizi Sociali Scrl	Capoterra	CA	Assistenza Sociale	
283	161	5230	M Wash	Sant'Antioco	CI	Altre attività di manutenzione e soccorso stradale	
284	353	2656	Trasporti Nazionali Internazionali Srl	Cagliari	CA	Trasporti Terrestri	
285	162	5450	Nicastro Srl	Cagliari	CA	Commercio al Dettaglio - Tessili e abbigliamento	
286	107	4523	S.L.P. - Società Lavorazione Pomice Srl	Cagliari	CA	Marmo, Granito e altri Mat. Edilizia	
287	355	3430	Convivium Srl	Guspini	VS	Servizi di Pulizia e Disinfestazione	
288	163	5590	New Car Srl	Bono	SS	Manutenzione e riparazione autoveicoli	
289	112	5001	S.E.C. Srl	Badesi	OT	Costruzioni - Edilizia e Genio Civile	
290	164	6370	Tutto Igiene Srl	Tortolì	OG	Commercio al Dettaglio - Farmaceutica, p. medicali e cosmetici	
291	362	2470	Data Coop Scrl	Oristano	OR	Consulenza Amministrativa Gestionale	
292	363	5572	Consorzio Centro Commerciale Portanuova	Oristano	OR	Altri Servizi alle Imprese	
293	364	3027	Cooperativa Sociale 8 Marzo	Gonnosnò	OR	Assistenza Sociale	
294	168	5659	Commerciale Baire Srl	Capoterra	CA	Commercio al Dettaglio - Tessili e abbigliamento	
295	366	1361	C.T.E. Srl	Macomer	NU	Assistenza Sociale	
296	170	4214	Italian Shopping Network	Sassari	SS	Intermediari commercio	
297	173	3863	Hearty Studio Srl	Quartu Sant'Elena	CA	Commercio al Dettaglio - Tessili e abbigliamento	
298	113	5773	Costruzioni Meccaniche Dettori Srl	Tula	SS	Macchine e apparecchi meccanici	
299	115	2452	Tipografia La Nebiolina	Olbia	OT	Editoria e Stampa	
300	114	4378	Costruzioni Edili Generali	Sassari	SS	Costruzioni - Edilizia e Genio Civile	

ISD	Trend	Ebit su Passività %	Cash flow op su Esigibilità %	Attivo corrente su Fatturato %	Passività a BT su Fatturato %	Attivo fisso su Capitale investito %	Attivo corrente su Capitale investito %	Passività a BT su Capitale investito %	Passività a MLT su Capitale investito %	Capitale netto su Capitale investito %	Leverage
valori mediani											
		5,3	11,3	62,3	55,2	20,8	79,2	61,2	14,6	15,8	5,3
6,1		35,6	53,7	45,3	28,0	25,6	74,4	43,8	14,5	35,9	1,8
4,89	+	81,5	103,9	28,8	38,7	56,1	43,9	58,9	15,1	26,0	2,8
4,89	+	28,8	43,3	36,2	47,1	69,1	30,9	40,3	14,6	45,2	1,2
4,89	+	90,3	204,3	162,0	37,6	47,4	52,6	12,2	14,5	73,2	0,4
4,89	+	59,6	66,1	13,6	31,2	90,0	10,0	23,0	1,6	75,4	0,3
4,88	+	36,6	52,9	22,2	12,3	25,3	74,7	41,2	13,5	45,3	1,2
4,83	-	-6,0	-5,6	66,9	50,2	46,1	53,9	40,4	38,8	21,3	3,7
4,83	-	2,5	7,8	37,6	28,3	9,5	90,5	68,1	6,8	25,1	3,0
4,79	+	25,0	46,0	57,1	16,4	18,2	81,8	23,4	19,7	57,2	0,8
4,78	=	-46,7	-51,9	45,4	28,0	23,9	76,1	46,8	7,2	45,9	1,2
4,78	+	18,2	38,9	39,2	13,3	0,0	100,0	34,0	35,2	30,8	2,2
4,78	-	3,2	9,0	60,3	46,4	7,7	92,3	71,1	7,7	21,3	3,7
4,73	-	-3,2	-3,5	46,3	23,8	0,6	99,4	51,2	4,2	44,6	1,2
4,73	+	5,1	13,5	28,3	11,3	53,7	46,3	18,4	30,1	51,5	0,9
4,72	-	39,9	57,3	42,6	34,5	31,3	68,7	55,7	20,9	23,3	3,3
4,72	+	32,4	47,5	48,2	26,8	13,8	86,2	47,9	12,8	40,0	1,5
4,72	+	2,7	9,1	78,6	59,5	48,1	51,9	39,3	22,8	37,9	1,6
4,72	-	20,3	96,0	26,4	38,6	88,7	11,3	16,6	60,4	22,9	3,4
4,67	-	164,9	333,6	65,0	12,8	0,5	99,5	19,6	20,0	60,4	0,7
4,67	+	120,9	146,0	167,5	68,2	54,3	45,7	18,6	3,5	77,8	0,3
4,67	+	47,2	53,2	48,9	69,7	59,2	40,8	58,2	6,0	35,6	1,8
4,67	+	22,7	29,6	41,2	30,9	15,9	84,1	63,1	7,0	29,9	2,3
4,67	+	34,9	199,4	92,2	44,6	83,2	16,8	8,2	35,4	56,5	0,8
4,67	-	51,3	91,8	69,8	72,8	57,6	42,4	44,2	33,5	22,2	3,5
4,67	-	-4,8	2,7	18,3	20,7	97,0	3,0	3,4	13,1	83,5	0,2
4,67	=	-17,1	-28,5	33,8	26,9	63,7	36,3	28,8	28,7	42,5	1,4
4,66	+	52,0	87,5	73,0	20,0	41,5	58,5	16,0	9,4	74,5	0,3
4,61	+	17,3	26,8	117,0	56,9	33,6	66,4	32,3	15,5	52,3	0,9
4,60	-	10,9	11,2	43,1	34,0	2,2	97,8	77,0	2,2	20,8	3,8
4,56	+	-12,4	-13,0	45,0	25,7	1,7	98,3	56,1	5,5	38,4	1,6
4,56	+	39,6	48,8	14,1	10,1	26,0	74,0	53,2	9,1	37,7	1,7
4,52	+	0,0	2,8	29,3	18,9	47,6	52,4	33,8	35,2	30,5	2,3
4,50	+	8,2	11,2	49,3	74,0	60,4	39,6	59,4	1,2	39,4	1,5
4,50	+	13,4	85,9	42,5	29,6	77,4	22,6	15,7	53,5	30,8	2,3
4,50	-	10,3	115,8	70,1	10,4	51,1	48,9	7,2	56,7	36,2	1,8
4,50	+	14,2	20,4	37,9	32,5	44,5	55,5	47,6	19,4	33,0	2,0
4,50	-	13,1	24,3	91,6	29,0	27,0	73,0	23,1	18,1	58,6	0,7
4,46	-	-44,7	-50,0	32,1	22,3	30,1	69,9	48,5	15,5	35,9	1,8
4,44	+	54,3	72,2	40,6	26,3	12,6	87,4	56,6	9,4	34,0	1,9
4,44	+	343,3	388,3	76,1	19,4	25,6	74,4	18,9	2,2	79,2	0,3
4,44	-	-67,1	400,0	21,8	-4,9	44,9	55,1	-12,4	93,0	19,5	4,1
4,40	+	148,0	339,1	94,4	24,8	18,0	82,0	21,5	27,8	50,9	1,0
4,40	=	19,2	20,0			30,9	69,1	76,3	1,9	21,8	3,6
4,40	+	10,0	31,4	36,5	10,7	11,9	88,1	25,9	55,6	19,3	4,2
4,39	+	-8,8	-5,6	56,9	38,7	12,7	87,3	59,4	2,7	37,6	1,7
4,36	+	10,4	30,5	76,4	101,7	78,9	21,1	28,1	50,6	21,4	3,7
4,33	+	19,8	39,8	49,2	124,8	83,5	16,5	41,8	37,6	20,6	3,8
4,33	+	41,0	50,0	27,4	21,7	23,2	76,8	60,8	8,7	30,4	2,3
4,33	-	19,9	29,6	87,3	69,1	67,0	33,0	26,2	9,8	64,2	0,6
4,33	-	62,9	136,4	46,5	19,6	19,6	80,4	33,8	37,7	29,2	2,4
4,28	-	-25,8	-35,8	42,9	28,9	27,7	72,3	48,8	25,9	24,7	3,0

segue **Classifica delle Imprese Eccellenti al 2008**

CONDOTTA PATRIMONIALE E FINANZIARIA | I DATI SONO ESPRESSI IN MIGLIAIA DI EURO

Imprese con Valore della Produzione compreso tra a 250 mila e 1 milione di euro

Pos. Cl. V.P. ISD 2008	Pos. ISD Macros. 2008	Pos. Reg. V.A. 2008	Denominazione	Sede	Pr.	Attività economica	totale imprese imprese eccellenti
301	116	4274	Caseificio del Campidano Srl	Guspini	VS	Alimentari - Latte	
302	372	4192	El Ciapparito Srl	Sassari	SS	Servizi di hair styling ed estetica	
303	115	3938	Bimec Impiantistica Piccola Srl	Santa Maria Coghinas	SS	Costruzioni - Installazione Servizi in Fabbriato	
304	119	3671	Syngraph - Piccola Srl	Monastir	CA	Editoria e Stampa	
305	116	2736	Immobiliare M.F.M. Srl	San Teodoro	OT	Costruzioni - Edilizia e Genio Civile	
306	377	2427	Ares Medical Center Srl	Sassari	SS	Studi medici	
307	178	6729	Sardegna alimentari Srl	Cardedu	OG	Commercio all'Ingrosso	
308	379	5345	Laboratorio Analisi Dott. Furcas Srl	Lanusei	OG	Attività dei Servizi Sanitari	
309	119	4240	Pip Planetta Srl	Sassari	SS	Costruzioni - Edilizia e Genio Civile	
310	380	2412	Albessede Piccola Srl	Cagliari	CA	Assistenza Sociale	
311	120	1233	3 D Costruzioni Srl	Quartu Sant'Elena	CA	Costruzioni - Edilizia e Genio Civile	
312	121	1918	C.I.T. Imm.Costruzioni e Iniziative	Quartu Sant'Elena	CA	Costruzioni - Edilizia e Genio Civile	
313	122	2677	Edil Effevu Srl	Villamar	VS	Costruzioni - Completamento Edifici	
314	124	6530	Steel	Porto Torres	SS	Costruzioni - Edilizia e Genio Civile	
315	181	2051	Officina Riparazioni Automezzi Srl	Elmas	CA	Manutenzione e riparazione autoveicoli	
316	182	3633	Azzurro Moda Srl	Oristano	OR	Commercio al Dettaglio - Tessili e abbigliamento	
317	386	1938	Pro Mozione Srl	Cagliari	CA	Assistenza Sociale	

ISD	Trend	Ebit su Passività %	Cash flow op su Esigibilità %	Attivo corrente su Fatturato %	Passività a BT su Fatturato %	Attivo fisso su Capitale investito %	Attivo corrente su Capitale investito %	Passività a BT su Capitale investito %	Passività a MLT su Capitale investito %	Capitale netto su Capitale investito %	Leverage
valori mediani											
		5,3	11,3	62,3	55,2	20,8	79,2	61,2	14,6	15,8	5,3
6,1		35,6	53,7	45,3	28,0	25,6	74,4	43,8	14,5	35,9	1,8
4,28	-	11,3	23,5	121,7	110,1	43,9	56,1	50,7	27,2	22,1	3,5
4,28	+	21,5	85,0	77,0	33,6	47,6	52,4	22,9	56,2	20,8	3,8
4,28	+	9,9	16,2	79,5	62,5	13,8	86,2	67,7	7,8	24,8	3,0
4,28	+	17,0	24,1	49,6	62,3	47,1	52,9	66,3	11,2	22,4	3,5
4,28	-	7,6	22,7	36,9	144,2	90,8	9,2	35,8	37,1	27,0	2,7
4,22	+	24,7	53,8	51,8	19,0	9,5	90,5	33,1	36,8	30,4	2,3
4,22	+	8,6	10,7	50,9	34,6	2,2	97,8	66,5	10,4	22,5	3,4
4,22	+	28,8	32,8	44,9	51,0	56,3	43,7	49,6	1,1	49,2	1,0
4,22	-	8,9	9,6	67,4	140,3	66,6	33,4	69,5	1,7	28,8	2,5
4,20	+	97,5	129,3	43,2	21,4	9,5	90,5	44,7	14,5	40,7	1,5
4,20	+	124,4	136,3	112,3	74,7	3,0	97,0	64,5	2,6	32,9	2,0
4,20	+	70,7	79,4	62,4	41,1	6,1	93,9	61,9	7,2	30,6	2,3
4,20	+	19,4	51,9	13,5	5,6	29,3	70,7	29,3	48,9	21,7	3,6
4,11	+	42,7	48,1	30,2	22,4	40,2	59,8	44,4	4,6	51,0	1,0
4,11	+	17,0	26,1	78,9	72,9	45,2	54,8	50,6	26,0	23,3	3,3
4,11	=	18,7	33,1	90,0	101,5	57,8	42,2	47,6	24,1	28,2	2,5
4,11	+	52,4	62,1	59,5	30,7	4,3	95,7	49,3	7,0	43,6	1,3

**IMPRESE ECCELLENTI 2008
PER CLASSE DI VALORE DELLA PRODUZIONE
CONDOTTA PATRIMONIALE E FINANZIARIA
IMPRESE CON VALORE DELLA PRODUZIONE
COMPRESO TRA 1 MILIONE E 5 MILIONI DI EURO**

Classifica delle Imprese Eccellenti al 2008

CONDOTTA PATRIMONIALE E FINANZIARIA | I DATI SONO ESPRESI IN MIGLIAIA DI EURO

Imprese con Valore della Produzione compreso tra 1 milione e 5 milioni di euro

Pos. Cl. V.P. ISD 2008	Pos. ISD Macros. 2008	Pos. Reg. V.A. 2008	Denominazione	Sede	Pr.	Attività economica	totale imprese imprese eccellenti
1	7	2000	Nord Giochi Srl	Sassari	SS	Noleggio Macchinari	
2	1	313	Teknoship Srl	Cagliari	CA	Commercio all'Ingresso - Macchinari e attrezzature	
3	2	1913	Oro Service Srl	Sassari	SS	Commercio all'Ingresso - Altri beni di consumo	
4	10	1103	Dusit Srl - Società di Iniziative Turistiche e commerciali	Decimomannu	CA	Consulenza Amministrativa Gestionale	
5	13	735	Sardinia Yacht Service Srl	Arzachena	OT	Trasporti - Attività Varie	
6	4	1448	O.C.S. Società Cooperativa Edilizia	Valledoria	SS	Costruzioni - Edilizia e Genio Civile	
7	6	1884	Felix Srl	La Maddalena	OT	Costruzioni - Edilizia e Genio Civile	
8	9	1711	Campesi Impianti Srl	Olbia	OT	Costruzioni - Installazione Servizi in Fabbriato	
9	26	1119	Terranova	Cagliari	CA	Trasporti Terrestri	
10	27	2864	L'Altro Cielo Srl	Cagliari	CA	Bar, caffetterie, altri	
11	30	918	T.C.S. Tele Costa Smeralda Spa	Cagliari	CA	Spettacolo	
12	12	1724	C.L.M. Srl	Orosei	NU	Costruzioni - Edilizia e Genio Civile	
13	33	776	La Gaia Scienza Piccola Srl	Sassari	SS	Assistenza Sociale	
14	13	1851	Edil 2000 Costruzioni Srl	Arzachena	OT	Costruzioni - Edilizia e Genio Civile	
15	7	2445	Prod & Pan	Sassari	SS	Commercio al Dettaglio	
16	39	1146	A.N.M.I.C. Airone Cooperativa Sociale di Assistenza Scrl	Porto Torres	SS	Assistenza Sociale	
17	41	1359	La Mariposa Srl	Alghero	SS	Villaggi Turistici, Campeggi e Agriturismo	
18	43	2160	Santa Klaus Srl	Cagliari	CA	Ristoranti	
19	15	712	Sarcos Srl	Sanluri	VS	Costruzioni - Edilizia e Genio Civile	
20	47	757	Niuloni Srl Unipersonale	San Teodoro	OT	Smaltimento rifiuti	
21	51	2297	Operari Srl	Cagliari	CA	Consulenza Amministrativa Gestionale	
22	54	2213	C.O.P.Ec. - Compagnia Opere Ecologiche Srl	Settimo San Pietro	CA	Smaltimento rifiuti	
23	8	2090	Market Monte Nai Srl	Muravera	CA	Commercio al Dettaglio non specializzato	
24	55	1023	Condomett Sarda	Cagliari	CA	Collaudi e Analisi Tecniche	
25	18	814	So.Ge.Co.Ma. Srl	Sardara	VS	Costruzioni - Edilizia e Genio Civile	
26	60	829	G.A.F.Ca. Srl	Sarroch	CA	Altri Servizi alle Imprese	
27	62	327	Trasporti Petroliferi di Giulio Fancellu Srl	Sassari	SS	Trasporti Terrestri	
28	63	940	Cooperativa Sociale Nuova Scrl	Selargius	CA	Assistenza Sociale	
29	74	605	Cooperativa Sociale Dimensione Umana Scrl	Sant'Antioco	CI	Assistenza Sociale	
30	9	1850	Ecocentro Demolizioni Srl	Orosei	NU	Recupero e prep. Riciclaggio	
31	11	831	Sarda Costruzioni Industriali Riparazioni Navali Srl	Iglesias	CI	Mezzi di trasporto - Cantieristica	
32	16	3194	Stefania Srl	Villamassargia	CI	Commercio al Dettaglio non specializzato	
33	83	466	H.G.A. Srl	Golfo Aranci	OT	Alberghi	
34	12	654	Baffigo e Meloni Srl	Arzachena	OT	Alimentari - Pane e Pasta	
35	21	4954	Roaming	Cagliari	CA	Commercio all'Ingresso di metalli	
36	85	642	Shift Srl	Oristano	OR	Smaltimento rifiuti	
37	90	1025	Impara Con Noi - Società Cooperativa Sociale Scrl	Sinnai	CA	Assistenza Sociale	
38	91	582	Interventi Ecologici Sardegna In.Ec Srl	Assemini	CA	Movimentazione Merci e Magazzinaggio	
39	23	596	Hotel Dei Pini	Alghero	SS	Commercio al Dettaglio - Altri prodotti	
40	93	193	Italteleco Srl	Cagliari	CA	Informatica - Software	
41	30	1159	Taras Quirico Srl	Olbia	OT	Costruzioni - Installazione Servizi in Fabbriato	
42	32	1807	Costruzioni Edili Ibbba Antonio e C. Srl	Cagliari	CA	Costruzioni - Edilizia e Genio Civile	
43	15	952	Nordlegno Srl	Calangianus	OT	Legno	
44	16	3462	Oligamma It Srl	Nuoro	NU	Elettronica - Macchine e sistemi informatici	
45	104	655	Fon. Gest. Srl	Alghero	SS	Alberghi	
46	26	1460	Urlo Srl	Santa Giusta	OR	Commercio al Dettaglio - Tessili e abbigliamento	
47	107	879	Centro Autotrasporto Merci Srl	Sestu	CA	Trasporti Terrestri	
48	108	930	Perla Bianca Srl	Sassari	SS	Noleggio Beni Per Uso Domestico	
49	19	1016	Ideal Sistem Srl	Sassari	SS	Plastica	
50	38	1908	Edilsud Appalti Srl	Cagliari	CA	Costruzioni - Edilizia e Genio Civile	

ISD	Trend	Ebit su Passività %	Cash flow op su Esigibilità %	Attivo corrente su Fatturato %	Passività a BT su Fatturato %	Attivo fisso su Capitale investito %	Attivo corrente su Capitale investito %	Passività a BT su Capitale investito %	Passività a MLT su Capitale investito %	Capitale netto su Capitale investito %	Leverage
valori mediani											
		3,7	8,7	61,6	54,8	24,0	76,0	60,4	15,0	15,9	5,3
5,8		26,9	40,7	45,6	31,5	30,6	69,4	44,4	12,1	35,9	1,8
9,78	=	90,6	127,3	8,8	6,8	60,9	39,1	30,3	11,7	58,2	0,7
9,56	-	105,2	106,2	151,8	63,6	24,2	75,8	31,7	0,3	68,0	0,5
9,33	-	177,6	191,7	39,8	12,8	27,6	72,4	23,3	1,7	75,1	0,3
9,11	-	105,1	108,3	27,5	17,7	21,8	78,2	50,2	1,3	48,5	1,1
9,11	-	43,1	50,1	20,1	24,5	43,2	56,8	69,3	9,3	21,4	3,7
8,94	-	23,4	25,3	52,2	62,0	37,4	62,6	74,4	2,8	22,8	3,4
8,78	+	54,8	57,6	20,6	24,1	35,8	64,2	74,9	3,4	21,7	3,6
8,67	=	32,6	34,1	40,6	36,7	16,0	84,0	75,8	3,1	21,0	3,8
8,53	+	29,5	31,1	65,5	45,3	4,6	95,4	66,1	0,5	33,4	2,0
8,50	-	48,9	64,0	9,6	8,2	36,5	63,5	54,0	11,2	34,8	1,9
8,45	=	88,9	106,0	88,4	64,2	32,9	67,1	48,8	8,1	43,0	1,3
8,44	-	51,1	69,7	30,2	37,0	54,1	45,9	56,3	16,8	27,0	2,7
8,44	+	6,8	7,3	35,9	23,3	10,0	90,0	58,5	0,2	41,1	1,4
8,44	-	16,8	21,3	41,8	34,0	14,9	85,1	69,4	8,7	22,1	3,5
8,44	-	29,5	53,1	28,4	16,7	40,0	60,0	35,3	22,0	42,4	1,4
8,40	-	41,7	77,2	35,0	9,8	20,8	79,2	22,3	19,0	58,5	0,7
8,29	+	242,6	384,4	22,1	5,7	38,2	61,8	16,1	9,3	74,4	0,3
8,28	-	30,8	77,8	16,7	20,4	72,7	27,3	33,4	46,7	20,0	4,0
8,22	-	7,9	19,9	40,1	51,7	71,2	28,8	37,1	29,7	33,2	2,0
8,22	-	43,8	64,6	11,2	14,0	59,0	41,0	51,6	18,7	29,7	2,4
8,13	-	9,9	10,2	106,1	78,3	4,3	95,7	70,6	1,8	27,5	2,6
8,09	-	11,0	13,8	71,7	53,4	7,7	92,3	68,7	3,2	28,0	2,6
8,06	=	57,4	279,3	27,5	4,0	37,1	62,9	9,2	31,9	59,0	0,7
8,06	+	27,8	41,7	30,9	17,1	18,0	82,0	45,4	19,2	35,2	1,8
8,06	+	62,4	177,9	69,8	18,1	3,4	96,6	25,1	46,2	28,7	2,5
8,00	=	30,9	74,0	48,5	30,1	43,9	56,1	34,8	39,2	25,9	2,9
8,00	-	63,2	88,8	26,9	23,7	44,4	55,6	49,0	19,3	31,8	2,1
7,91	+	57,9	68,8	35,7	19,4	0,9	99,1	53,9	9,8	36,2	1,8
7,78	-	16,7	91,8	60,2	9,0	35,6	64,4	9,7	33,4	57,0	0,8
7,78	+	44,7	98,5	53,5	44,1	63,6	36,4	30,0	33,3	36,6	1,7
7,78	-	25,0	53,5	17,6	23,7	74,2	25,8	34,8	34,0	31,1	2,2
7,61	+	62,8	69,2	25,2	16,5	29,0	71,0	46,4	2,9	51,0	1,0
7,56	-	12,4	73,0	9,5	15,3	90,7	9,3	15,1	42,2	42,7	1,3
7,56	-	19,2	40,9	18,2	20,3	60,3	39,7	44,2	34,3	21,6	3,6
7,56	-	48,8	52,2	17,2	18,4	36,3	63,7	68,5	3,6	28,0	2,6
7,46	-	353,5	463,1	59,5	6,1	18,7	81,3	8,3	2,5	89,1	0,1
7,39	+	23,4	29,1	64,4	17,6	4,2	95,8	26,2	6,0	67,8	0,5
7,39	+	65,4	68,8	84,9	43,4	18,6	81,4	41,6	1,3	57,1	0,8
7,39	-	117,6	168,1	8,4	8,9	63,4	36,6	38,8	16,2	45,0	1,2
7,39	-	20,0	33,8	43,2	26,0	29,3	70,7	42,6	26,8	30,6	2,3
7,33	=	25,9	30,2	41,9	37,7	16,6	83,4	74,9	4,1	21,0	3,8
7,33	+	45,4	55,8	35,5	27,2	17,2	82,8	63,4	14,1	22,5	3,4
7,33	+	41,4	59,7	74,6	32,4	28,4	71,6	31,1	12,1	56,8	0,8
7,33	+	44,9	48,1	47,0	39,8	20,2	79,8	67,4	2,5	29,9	2,3
7,27	=	414,0		22,1	3,9	26,9	73,1	12,9	4,5	82,6	0,2
7,25	+	29,9	31,1	22,6	19,0	16,2	83,8	70,6	3,1	26,3	2,8
7,22	+	58,0	62,0	60,0	49,0	25,4	74,6	61,0	2,7	36,3	1,8
7,22	+	62,5	104,5	56,7	56,1	52,1	47,9	47,3	29,4	23,3	3,3
7,17	+	7,0	9,1	43,6	28,3	7,9	92,1	59,9	15,8	24,4	3,1
7,17	-	89,0	104,4	48,3	17,7	6,3	93,7	34,3	5,8	59,6	0,7

segue **Classifica delle Imprese Eccellenti al 2008**

CONDOTTA PATRIMONIALE E FINANZIARIA | I DATI SONO ESPRESSI IN MIGLIAIA DI EURO

Imprese con Valore della Produzione compreso tra 1 milione e 5 milioni di euro

Pos. Cl. V.P. ISD 2008	Pos. ISD Macros. 2008	Pos. Reg. V.A. 2008	Denominazione	Sede	Pr.	Attività economica	totale imprese imprese eccellenti
51	39	4206	Tecnica e Sistemi	Elmas	CA	Costruzioni - Edilizia e Genio Civile	
52	40	708	I.T.A.L.I.-C.O.S. Srl	Domusnovas	CI	Costruzioni - Edilizia e Genio Civile	
53	28	2008	S.A.M.I. Srl	Nuoro	NU	Commercio all'Ingrosso - Macchinari e attrezzature	
54	30	5483	Sitzia Carlo, Luigi e Davide Srl	Cagliari	CA	Commercio all'Ingrosso - Alimentari e bevande	
55	24	657	Gibbons Sarda Srl	Cagliari	CA	Prodotti in metallo	
56	25	1525	Colledan Produzioni Srl	Selargius	CA	Plastica	
57	26	1123	Iso.Ref Srl	Santadi	CI	Altre Manifatturiere	
58	32	1625	Ciccio Service Srl	Olbia	OT	Commercio al Dettaglio Carburante	
59	33	4625	Floricola	Decimomannu	CA	Commercio all'Ingrosso - Materie prime agricole	
60	28	1968	Caralis Srl	Cagliari	CA	Mezzi di Trasporto	
61	29	1180	Talloru Salvatore Srl	Serrenti	VS	Prodotti in metallo	
62	47	915	2 Erre Srl	Tratalias	CI	Costruzioni - Edilizia e Genio Civile	
63	122	2388	Mura Trasporti Srl	Cagliari	CA	Trasporti Terrestri	
64	37	2274	Antare	Quartu Sant'Elena	CA	Commercio al Dettaglio Carburante	
65	125	1107	Tecom Srl	Cagliari	CA	Architettura, Ingegneria e Studi Tecnici	
66	126	2058	Orolai Srl	Sestu	CA	Ristoranti	
67	38	2574	Carta e Carta - Arborea Srl	Arborea	OR	Commercio all'Ingrosso - Macchinari e attrezzature	
68	132	340	Studio di Radiologia ed Ecografia Srl	Cagliari	CA	Studi medici	
69	134	4492	Atpr Case Vacanze	Sassari	SS	Villaggi Turistici, Campeggi e Agriturismo	
70	49	1843	Renzo Pani	Quartu Sant'Elena	CA	Costruzioni - Cantieri Edili	
71	41	439	D.A.B. di Solinas Gavino Srl	Elmas	CA	Commercio al Dettaglio	
72	50	2783	LVS Srl	Cagliari	CA	Costruzioni - Edilizia e Genio Civile	
73	51	1037	I.T.M. Telematica Srl	Sassari	SS	Costruzioni - Installazione Servizi in Fabbricato	
74	139	897	As.Ge.Sa. Soc. Coop. Sociale Scrl	Sarroch	CA	Assistenza Sociale	
75	140	293	Cooperativa San Martino Scrl	Sanluri	VS	Altri Servizi alle Imprese	
76	144	506	Slot Italia Srl	Cagliari	CA	Noleggio Macchinari	
77	44	3903	C.D. Fruit Srl	Olbia	OT	Commercio all'Ingrosso - Alimentari e bevande	
78	45	1325	Fornitura Ricambistica Industriale Srl	Sestu	CA	Commercio all'Ingrosso	
79	47	2174	Marini Metalli Srl	Cagliari	CA	Commercio al Dettaglio - Ferramenta e vernici	
80	150	832	Santa Vittoria Scrl	Sarroch	CA	Servizi di Pulizia e Disinfestazione	
81	48	3801	Centro Alghemar Srl	Alghero	SS	Commercio al Dettaglio Carburante	
82	49	3627	Pa & Pa	Cagliari	CA	Commercio al Dettaglio - Elettrodomestici	
83	153	783	Sesel Srl	Sassari	SS	Trasporti Terrestri	
84	40	494	Oes - Officine Elettromeccaniche Sarde Srl	Elmas	CA	Elettronica - Macchine e apparecchi elettrici	
85	53	1519	Sarda Riparazioni Veicoli Industriali Srl	Sassari	SS	Manutenzione e riparazione autoveicoli	
86	41	670	Massidda Ascensori	Cagliari	CA	Macchine e apparecchi meccanici	
87	42	1109	Laborvetro Srl	Cagliari	CA	Lavorazione Vetro	
88	163	3561	Servizi Integrati di Consulenza e Ingegneria Scrl	Cagliari	CA	Architettura, Ingegneria e Studi Tecnici	
89	164	870	Sa Curcurica Scrl	Orosei	NU	Villaggi Turistici, Campeggi e Agriturismo	
90	56	953	Lampogas Sarda Srl	Sassari	SS	Commercio all'Ingrosso di combustibili	
91	170	292	Sardagru Srl	Cagliari	CA	Gestione Infrastrutture per I Trasporti	
92	57	4216	Paulis Srl	Monsezzato	CA	Commercio al Dettaglio non specializzato	
93	173	365	Idroterme Sardara Srl	Cagliari	CA	Centri benessere e stabilimenti termali	
94	59	2244	Confarma Srl	Selargius	CA	Commercio all'Ingrosso - Altri beni di consumo	
95	44	1623	Tiemme Officine Grafiche Srl	Cagliari	CA	Editoria e Stampa	
96	176	1867	Pepito Srl	Cagliari	CA	Ristoranti	
97	177	2895	Billy Beach Club Srl	Arzachena	OT	Ristoranti	
98	180	1591	Bevid	Dorgali	NU	Movimentazione Merci e Magazzinaggio	
99	48	686	Ariete Edizioni Srl	Cagliari	CA	Editoria e Stampa	
100	59	1757	S.N.A.D. Sistemi Srl	Sassari	SS	Costruzioni - Edilizia e Genio Civile	

ISD	Trend	Ebit su Passività %	Cash flow op su Esigibilità %	Attivo corrente su Fatturato %	Passività a BT su Fatturato %	Attivo fisso su Capitale investito %	Attivo corrente su Capitale investito %	Passività a BT su Capitale investito %	Passività a MLT su Capitale investito %	Capitale netto su Capitale investito %	Leverage
valori mediani											
		3,7	8,7	61,6	54,8	24,0	76,0	60,4	15,0	15,9	5,3
5,8		26,9	40,7	45,6	31,5	30,6	69,4	44,4	12,1	35,9	1,8
7,13	+	35,8	37,1	39,8	26,8	4,2	95,8	64,4	1,6	34,0	1,9
7,11	+	14,5	19,8	91,0	35,2	6,3	93,7	36,2	10,9	53,0	0,9
7,11	+	12,9	15,1	50,7	39,5	14,7	85,3	66,4	4,5	29,2	2,4
7,07	+	31,9	30,2	41,1	33,0	1,5	98,5	79,1	0,8	20,1	4,0
7,00	+	41,4	50,0	35,0	29,1	27,2	72,8	60,5	10,7	28,8	2,5
7,00	+	54,4	76,4	45,0	18,6	21,4	78,6	32,4	12,3	55,3	0,8
7,00	-	26,2	37,3	65,8	34,3	17,1	82,9	43,2	17,9	38,9	1,6
6,98	-	30,8	107,4	11,4	7,3	61,9	38,1	24,5	53,2	22,2	3,5
6,95	+	13,2	14,2	30,8	25,7	7,1	92,9	77,5	2,7	19,6	4,1
6,89	+	48,2	52,6	61,6	31,4	2,0	98,0	50,0	4,6	45,4	1,2
6,89	=	55,2	64,7	69,0	33,5	22,8	77,2	37,5	5,2	57,3	0,7
6,89	-	15,8	17,7	44,6	36,4	8,5	91,5	74,7	5,8	19,5	4,1
6,89	-	39,4	119,3	34,3	22,2	63,3	36,7	23,8	42,6	33,6	2,0
6,89	=	17,2	20,0	20,0	27,0	51,8	48,2	65,3	3,2	31,5	2,2
6,87	-	28,0	54,6	35,2	13,1	34,7	65,3	24,2	23,0	52,7	0,9
6,87	+	43,9	55,9	16,3	11,7	15,9	84,1	60,4	16,6	23,1	3,3
6,81	+	66,3	66,5	45,6	32,4	48,9	51,1	36,3	0,1	63,6	0,6
6,78	=	56,8	81,8	59,4	61,0	72,8	27,2	27,9	10,7	61,3	0,6
6,72	+	104,3	135,1	6,0	2,8	3,7	96,3	45,7	11,1	43,2	1,3
6,72	-	33,3	35,5	86,7	63,6	8,1	91,9	67,4	1,6	31,0	2,2
6,72	-	-0,9	0,1	23,7	33,2	64,6	35,4	49,5	16,4	34,1	1,9
6,67	-	5,1	6,3	70,0	55,0	12,4	87,6	68,9	5,5	25,6	2,9
6,67	+	26,4	37,2	86,8	43,8	12,5	87,5	44,1	17,9	37,9	1,6
6,67	+	28,2	53,4	33,6	17,9	29,5	70,5	37,5	32,8	29,7	2,4
6,67	-	18,9	27,3	31,3	27,2	36,7	63,3	54,9	17,0	28,1	2,6
6,62	-	5,4	6,0	23,4	47,5	65,5	34,5	70,1	3,1	26,8	2,7
6,56	-	23,2	24,9	27,7	17,7	0,8	99,2	63,4	3,8	32,8	2,0
6,56	-	51,0	54,0	75,0	33,8	20,8	79,2	35,7	1,9	62,4	0,6
6,53	=	18,3	20,4	51,6	24,5	0,2	99,8	47,4	5,5	47,0	1,1
6,53	-	10,6	19,0	70,6	22,4	1,5	98,5	31,3	24,8	43,8	1,3
6,51	+	97,9	98,9	25,8	8,6	26,7	73,3	24,3	0,3	75,3	0,3
6,50	+	2,1	2,5	17,2	10,2	9,4	90,6	53,8	10,3	35,9	1,8
6,50	+	33,6	61,5	82,5	35,7	14,1	85,9	37,2	29,3	33,5	2,0
6,50	+	31,8	40,2	42,1	49,6	54,8	45,2	53,1	8,9	37,9	1,6
6,45	+	17,8	38,7	72,2	39,0	45,7	54,3	29,3	32,7	38,0	1,6
6,44	-	-27,1	-27,2	61,4	87,7	47,7	52,3	74,7	2,8	22,6	3,4
6,44	=	24,4	34,0	60,5	51,2	72,9	27,1	23,0	8,3	68,8	0,5
6,44	+	17,3	20,3	87,5	116,8	49,6	50,4	67,2	7,8	25,0	3,0
6,44	+	14,9	52,2	17,8	13,8	71,9	28,1	21,8	50,8	27,3	2,7
6,39	+	61,3	87,1	34,3	19,7	37,6	62,4	35,9	14,1	50,0	1,0
6,33	=	102,1	112,7	221,9	39,6	19,7	80,3	14,3	1,5	84,2	0,2
6,33	+	27,5	34,5	17,9	12,3	15,7	84,3	57,7	9,8	32,2	2,1
6,33	-	66,1	120,6	60,2	19,5	75,0	25,0	8,1	6,5	85,4	0,2
6,28	+	118,7	127,1	66,7	43,8	14,8	85,2	55,9	3,7	40,3	1,5
6,28	+	37,6	82,8	76,8	52,2	47,9	52,1	35,4	35,1	29,5	2,4
6,28	+	20,1	49,0	14,4	20,2	70,5	29,5	41,2	31,8	26,8	2,7
6,28	+	31,4	41,8	16,4	17,4	42,5	57,5	61,0	5,0	34,0	1,9
6,22	-	-20,9	-21,2	21,5	26,4	49,6	50,4	61,8	10,4	27,8	2,6
6,20	-	299,5	429,5	32,3	7,5	66,6	33,4	7,8	3,4	88,9	0,1
6,11	=	153,1	180,4	12,5	14,8	79,2	20,8	24,8	3,9	71,3	0,4

segue **Classifica delle Imprese Eccellenti al 2008**

CONDOTTA PATRIMONIALE E FINANZIARIA | I DATI SONO ESPRESSI IN MIGLIAIA DI EURO

Imprese con Valore della Produzione compreso tra 1 milione e 5 milioni di euro

Pos. Cl. V.P. ISD 2008	Pos. ISD Macros. 2008	Pos. Reg. V.A. 2008	Denominazione	Sede	Pr.	Attività economica	totale imprese imprese eccellenti
101	183	1617	Noi Tre Srl	Arzachena	OT	Bar, caffetterie, altri	
102	186	1347	Manca Trasporti	Ittiri	SS	Trasporti Terrestri	
103	60	1038	Tecnoimpianti Società Artigiana Srl	Sassari	SS	Costruzioni - Installazione Servizi in Fabbriato	
104	193	1568	Multiservices Srl	Olbia	OT	Ristoranti	
105	201	891	Centro Riabilitativo S. Lucia Srl	Assemini	CA	Attività dei Servizi Sanitari	
106	64	2379	Eco.Ste.Ma. Srl con Unico Socio	Villasor	CA	Costruzioni - Edilizia e Genio Civile	
107	71	955	Technos Tecnologia Ospedaliera Srl	Cagliari	CA	Commercio all'Ingrosso - Altri beni di consumo	
108	72	1368	Porta Srl	Cagliari	CA	Commercio all'Ingrosso - Altri beni di consumo	
109	73	2954	Casa dello Sport Srl	Cagliari	CA	Commercio al Dettaglio - Tessili e abbigliamento	
110	209	419	Finanziamenti Iniziative e Servizi di Gestione S.R	Cagliari	CA	Consulenza Amministrativa Gestionale	
111	57	756	Neon Europa Srl	Elmas	CA	Elettronica - Macchine e apparecchi elettrici	
112	210	992	Calata Dei Barbari	Cagliari	CA	Ristoranti	
113	211	902	Agenzia Paglietti	Porto Torres	SS	Trasporti - Attività Varie	
114	74	2826	Ferramenta Carboni Srl	Sassari	SS	Commercio al Dettaglio - Ferramenta e vernici	
115	60	1190	Emmeciemme Manufatti in Cemento Srl	Olbia	OT	Prodotti in calcestruzzo, cemento e gesso	
116	68	2020	Piccioni Costruzioni	Olmedo	SS	Costruzioni - Edilizia e Genio Civile	
117	77	565	Buccellato Srl	Sestu	CA	Intermediari commercio	
118	80	3166	Tecno Casa Srl	Sestu	CA	Commercio all'Ingrosso - Legnami e mat costruzione	
119	81	5713	Gi.An. Srl	Cagliari	CA	Commercio all'Ingrosso - Alimentari e bevande	
120	83	4094	Sama Srl	Terralba	OR	Commercio all'Ingrosso - Alimentari e bevande	
121	84	1622	Riccardo Scano Srl	Cagliari	CA	Commercio al Dettaglio - Ferramenta e vernici	
122	220	1305	Operatori Sociosanitari Associati Cooperativa Sociale Scrl	Quartu Sant'Elena	CA	Assistenza Sociale	
123	85	3287	G.M.M. Srl	Fluminimaggiore	CI	Commercio al Dettaglio non specializzato	
124	70	1594	Tesagel Srl	Arzachena	OT	Costruzioni - Installazione Servizi in Fabbriato	
125	225	443	Ecologica di Francesco Podda & C. Srl	Villasor	CA	Smaltimento rifiuti	
126	89	1989	Venditori Riuniti Srl	Assemini	CA	Commercio all'Ingrosso - Macchinari e attrezzature	
127	71	846	Baiaverde Srl	Valledoria	SS	Costruzioni - Edilizia e Genio Civile	
128	238	1410	Ippocrate	Cagliari	CA	Assistenza Sociale	
129	90	899	Sanifarm - Srl	Cagliari	CA	Intermediari commercio	
130	92	2485	Sant'Elia Srl	Olbia	OT	Commercio all'Ingrosso - Legnami e mat costruzione	
131	244	338	Impresa Compagnia Portuale Porto Torres Srl	Porto Torres	SS	Movimentazione Merci e Magazzinaggio	
132	95	2161	Sarda Saf Srl	Oristano	OR	Commercio all'Ingrosso - Altri beni di consumo	
133	245	252	Opera Gesù Nazareno Srl	Sassari	SS	Assistenza Sociale	
134	75	617	Todde Gian Carlo Srl	Cagliari	CA	Costruzioni - Edilizia e Genio Civile	
135	76	1163	Zanolla Francesco	Sassari	SS	Costruzioni - Cantieri Edili	
136	63	1003	Eurozinc	Orani	NU	Trattamento metalli	
137	249	462	Istituto Vigilanza Over Security Sardegna Srl	Nuoro	NU	Servizi di Investigazione e Vigilanza	
138	251	3739	Sardivet Viaggi Srl	Cagliari	CA	Agenzie di Viaggio	
139	65	5108	An.Sa.F. Angioni Sarcidano Fiocchi Srl	Gergei	CA	Alimentari - Mangimi	
140	97	1965	Eleonora Srl	Santa Teresa Gallura	OT	Commercio al Dettaglio non specializzato	
141	257	426	Adiss Cooperativa Sociale Scrl	Sassari	SS	Assistenza Sociale	
142	66	1273	Sardachem Srl	Uta	CA	Chimica	
143	99	3959	Automobili Mele Srl	Siniscola	NU	Commercio Autoveicoli	
144	259	2011	Sarda Catering Srl	Olbia	OT	Mense	
145	79	2546	Siteco Srl	Cagliari	CA	Costruzioni - Edilizia e Genio Civile	
146	260	815	Hotel Ollastu Srl	Olbia	OT	Alberghi	
147	81	112	Nord-Est Costruzioni Srl	Arzachena	OT	Costruzioni - Edilizia e Genio Civile	
148	82	1346	Due Esse Srl	Sassari	SS	Costruzioni - Edilizia e Genio Civile	
149	104	1677	Package And Catering Srl	Sassari	SS	Commercio all'Ingrosso - Altri beni di consumo	
150	105	839	Industria Casearia Agroalimentare S Serra Srl	Cagliari	CA	Commercio all'Ingrosso - Alimentari e bevande	

ISD	Trend	Ebit su Passività %	Cash flow op su Esigibilità %	Attivo corrente su Fatturato %	Passività a BT su Fatturato %	Attivo fisso su Capitale investito %	Attivo corrente su Capitale investito %	Passività a BT su Capitale investito %	Passività a MLT su Capitale investito %	Capitale netto su Capitale investito %	Leverage
valori mediani											
		3,7	8,7	61,6	54,8	24,0	76,0	60,4	15,0	15,9	5,3
5,8		26,9	40,7	45,6	31,5	30,6	69,4	44,4	12,1	35,9	1,8
6,11	+	80,6	103,1	5,6	20,8	83,5	16,5	61,2	10,3	28,5	2,5
6,11	=	42,1	58,7	43,5	28,0	30,0	70,0	45,1	15,2	39,6	1,5
6,06	-	4,8	8,6	45,0	26,9	11,0	89,0	53,3	12,1	34,6	1,9
6,06	-	26,2	39,7	12,4	19,9	71,7	28,3	45,5	14,7	39,8	1,5
6,00	-	41,6	92,9	119,2	37,1	42,6	57,4	17,9	19,5	62,7	0,6
6,00	+	21,9	25,5	76,7	60,3	12,7	87,3	68,6	10,2	21,1	3,7
6,00	+	35,3	42,4	69,4	45,2	25,7	74,3	48,3	9,0	42,7	1,3
6,00	+	23,7	27,9	54,6	35,8	4,8	95,2	62,4	4,4	33,1	2,0
6,00	+	23,2	28,0	53,8	41,4	18,1	81,9	63,0	9,7	27,2	2,7
6,00	-	13,4	35,4	40,0	29,3	58,1	41,9	30,7	28,0	41,3	1,4
5,94	-	39,8	56,9	44,7	23,1	54,5	45,5	23,5	9,3	67,2	0,5
5,91	+	191,6		11,5	2,3	68,5	31,5	6,3	19,5	74,2	0,3
5,89	+	75,9	90,7	246,8	87,9	25,5	74,5	26,5	5,0	68,5	0,5
5,89	-	25,3	30,2	45,6	33,7	19,6	80,4	59,4	8,0	32,5	2,1
5,83	-	14,3	33,9	90,7	42,5	48,9	51,1	23,9	28,6	47,5	1,1
5,83	+	31,8	42,2	78,2	41,9	3,3	96,7	51,8	12,2	36,0	1,8
5,83	-	12,2	18,5	132,5	67,1	20,0	80,0	40,5	14,6	44,8	1,2
5,83	-	7,0	7,5	64,2	35,3	0,6	99,4	54,6	3,6	41,6	1,4
5,83	+	11,8	40,3	15,2	9,7	52,3	47,7	30,4	49,7	20,2	4,0
5,83	+	29,6	33,0	45,3	36,2	10,1	89,9	71,7	6,5	21,6	3,6
5,83	-	13,8	16,1	66,8	94,2	45,9	54,1	76,3	2,5	21,2	3,7
5,80	+	39,4	40,7	110,8	66,2	42,1	57,9	34,6	1,2	64,3	0,6
5,78	+	9,3	23,0	13,2	9,2	36,0	64,0	44,4	6,5	49,1	1,0
5,78	+	42,0	55,7	53,9	51,2	26,9	73,1	69,4	11,4	19,2	4,2
5,78	+	49,0	63,0	82,3	59,2	20,6	79,4	57,1	14,1	28,8	2,5
5,72	+	42,2	54,0	49,5	29,6	29,8	70,2	42,0	9,2	48,9	1,0
5,67	-	3,4	16,5	15,4	15,5	80,6	19,4	19,6	52,6	27,9	2,6
5,67	-	10,2	23,3	126,0	80,5	40,2	59,8	38,2	30,6	31,1	2,2
5,61	+	272,2	293,1	99,3	21,1	1,6	98,4	21,0	1,5	77,5	0,3
5,61	-	39,2	46,5	44,8	41,8	34,2	65,8	61,4	10,2	28,4	2,5
5,56	+	12,1	17,8	65,8	28,0	15,3	84,7	36,0	14,1	50,0	1,0
5,56	+	43,3	56,1	77,3	39,5	27,3	72,7	37,1	8,6	54,2	0,8
5,56	+	31,0	72,9	48,5	43,5	65,7	34,3	30,8	36,8	32,5	2,1
5,56	+	97,4	105,0	33,1	33,1	24,8	75,2	75,3	4,3	20,3	3,9
5,56	+	73,3	139,8	47,0	32,6	44,7	55,3	38,3	32,4	29,3	2,4
5,56	+	8,9	13,2	55,4	57,8	53,4	46,6	48,6	14,6	36,9	1,7
5,56	-	-63,2	-139,8	44,2	12,6	43,0	57,0	16,2	22,0	61,8	0,6
5,53	+	27,1	38,9	23,1	17,6	36,2	63,8	48,7	21,3	29,7	2,4
5,51	-	0,5	1,4	30,7	16,5	34,3	65,7	35,4	43,4	21,1	3,7
5,45	+	49,8	67,6	9,9	7,7	54,2	45,8	35,5	8,2	56,3	0,8
5,44	-	-48,8	-68,3	62,5	27,1	1,5	98,5	42,8	18,9	38,4	1,6
5,44	-	54,2	57,3	43,2	37,9	24,7	75,3	66,1	2,8	31,1	2,2
5,44	+	96,9	124,5	21,0	21,5	39,3	60,7	62,2	17,2	20,6	3,8
5,44	-	27,2	38,0	38,8	24,6	16,7	83,3	52,8	17,8	29,4	2,4
5,42	-	-41,0	-41,8	92,6	89,4	20,1	79,9	77,2	1,5	21,4	3,7
5,42	+	13,2	16,2	34,8	16,2	81,4	18,6	8,7	0,3	91,0	0,1
5,39	+			140,7	25,9	30,9	69,1	12,7	0,3	87,0	0,2
5,39	+	188,8	414,1	35,7	13,4	19,9	80,1	30,2	34,7	35,2	1,8
5,39	-	15,0	51,4	52,5	28,2	62,8	37,2	20,0	34,7	45,3	1,2
5,39	+	34,3	69,1	47,7	28,8	44,5	55,5	33,5	30,2	36,3	1,8

segue **Classifica delle Imprese Eccellenti al 2008**

CONDOTTA PATRIMONIALE E FINANZIARIA I DATI SONO ESPRESSI IN MIGLIAIA DI EURO

Imprese con Valore della Produzione compreso tra 1 milione e 5 milioni di euro

Pos. Cl. V.P. ISD 2008	Pos. ISD Macros. 2008	Pos. Reg. V.A. 2008	Denominazione	Sede	Pr.	Attività economica	totale imprese imprese eccellenti	
151	68	768	So.Ma. Ricicla Srl	Selargius	CA	Recupero e prep. Riciclaggio materiali non metallici		
152	263	2890	King Srl	Sassari	SS	Mense		
153	264	243	Sten Ambiente Srl	Elmas	CA	Smaltimento rifiuti		
154	83	875	Termotecnica Sarda Srl	Cagliari	CA	Costruzioni - Installazione Servizi in Fabbriato		
155	106	2724	B.A.P. Srl	Lanusei	OG	Commercio all'Ingrosso - Legnami e mat costruzione		
156	84	1792	Eredi Manghina Salvatore Srl	Ploaghe	SS	Costruzioni - Edilizia e Genio Civile		
157	69	945	Sidertecnica Srl	Cagliari	CA	Macchine e apparecchi meccanici		
158	70	286	Nuova Beton Srl	Cagliari	CA	Prodotti in calcestruzzo, cemento e gesso		
159	108	3895	Sechi Informatica Srl	Oristano	OR	Commercio all'Ingrosso - Macchinari e attrezzature		
160	274	773	Agenzie Marittime Sarde Srl	Porto Torres	SS	Trasporti - Attività Varie		
161	75	499	La Tazza D'Oro Srl	Cagliari	CA	Alimentari - Zucchero, Caffè, Vari		
162	77	477	Gesam Srl	Sassari	SS	Recupero e prep. Riciclaggio materiali non metallici		
163	111	2580	Metalsistem Sardegna Srl	Sassari	SS	Commercio all'Ingrosso - Macchinari e attrezzature		
164	279	3104	Società Servizi Pinna Srl	Cagliari	CA	Trasporti Terrestri		
165	280	720	Centro Vista Srl	Selargius	CA	Studi medici		
166	79	514	So.Pin. & C. Srl	Iglesias	CI	Prodotti in calcestruzzo, cemento e gesso		
167	285	644	Cooperativa Gruppo Ormezzatori di Sarroch Srl	Sarroch	CA	Gestione Infrastrutture per I Trasporti		
168	290	750	Cooperativa Sociale Alfa Beta Srl	Guspini	VS	Attività ricreative		
169	83	978	La Casa del Grano Srl	Elmas	CA	Alimentari - Pane e Pasta		
170	118	671	G Tre Srl	Quartu Sant'Elena	CA	Commercio al Dettaglio non specializzato		
171	291	352	Cooperativa Sarrabus Gerrei Srl	Villaputzu	CA	Servizi di Investigazione e Vigilanza		
172	293	709	I Gabbiani Srl	Sassari	SS	Villaggi Turistici, Campeggi e Agriturismo		
173	121	4715	Magi Mare Srl	San Teodoro	OT	Commercio al Dettaglio non specializzato		
174	122	1001	Caroli Srl	Elmas	CA	Commercio al Dettaglio - Ferramenta e vernici		
175	89	593	Meridiana Srl	Meana Sardo	NU	Costruzioni - Installazione Servizi in Fabbriato		
176	125	2186	Servizi Nautici Olbia Srl	Olbia	OT	Commercio al Dettaglio - Commercio elettronico		
177	87	1648	Sarda Rottami Srl	Porto Torres	SS	Recupero e prep. Riciclaggio		
178	90	1643	I.R.Em. Srl	San Sperate	CA	Costruzioni - Installazione Servizi in Fabbriato		
179	128	2793	Duedi	Macomer	NU	Commercio di parti e accessori di autoveicoli		
180	302	257	Lisar - Lavanderie Industriali Sarde Spa	Assemini	CA	Servizi di lavanderia		
181	131	3692	Break Point Srl	Mamoiada	NU	Commercio al Dettaglio Carburante		
182	91	3645	Accadueo Srl	Cagliari	CA	Costruzioni - Installazione Servizi in Fabbriato		
183	89	1885	Officine Ortopediche Dr. Amedeo Incerpi Srl	Cagliari	CA	Elettronica - Apparecchi medicali e di precisione		
184	132	1889	Profiltec Srl	Cossoine	SS	Commercio all'Ingrosso - Legnami e mat costruzione		
185	305	840	L'Esagono Srl	San Teodoro	OT	Alberghi		
186	306	1068	S.T.E.P. Srl	Sorso	SS	Altri Servizi alle Imprese		
187	307	1080	Indresa Srl	Porto Torres	SS	Smaltimento rifiuti		
188	134	3714	Giuseppe Cavallaro Srl Socio Unico	Cagliari	CA	Commercio all'Ingrosso - Altri beni di consumo		
189	135	3092	Corda Argiolas Srl	Cagliari	CA	Commercio all'Ingrosso - Alimentari e bevande		
190	136	2486	Agricola Sassarese	Sassari	SS	Commercio all'Ingrosso - Materie prime agricole		
191	138	2521	Grimaldi Srl	Olbia	OT	Commercio all'Ingrosso - Macchinari e attrezzature		
192	139	3849	Agripet Srl	Monastir	CA	Commercio all'Ingrosso - Altri beni di consumo		
193	141	3344	Aliban Silos E Cereali Srl	Tortolì	OG	Commercio all'Ingrosso - Materie prime agricole		
194	321	2049	Agenzia Marittima Vespa Srl	Assemini	CA	Trasporti - Attività Varie		
195	142	878	Market Pinna Srl	Ghilarza	OR	Commercio al Dettaglio non specializzato		
196	144	2997	Bianto Srl	Carbonia	CI	Commercio all'Ingrosso - Alimentari e bevande		
197	326	630	Centro Immagini Diagnostiche Cid Srl	Nuoro	NU	Studi medici		
198	96	611	P.M. 3 Srl	Aglientu	OT	Prodotti in calcestruzzo, cemento e gesso		
199	146	545	Promotional Services Srl	Sassari	SS	Commercio al Dettaglio		
200	102	2232	G.P.D. Edilizia Srl	La Maddalena	OT	Costruzioni - Edilizia e Genio Civile		

ISD	Trend	Ebit su Passività %	Cash flow op su Esigibilità %	Attivo corrente su Fatturato %	Passività a BT su Fatturato %	Attivo fisso su Capitale investito %	Attivo corrente su Capitale investito %	Passività a BT su Capitale investito %	Passività a MLT su Capitale investito %	Capitale netto su Capitale investito %	Leverage
valori mediani											
		3,7	8,7	61,6	54,8	24,0	76,0	60,4	15,0	15,9	5,3
5,8		26,9	40,7	45,6	31,5	30,6	69,4	44,4	12,1	35,9	1,8
5,39	-	13,1	24,4	66,7	115,6	81,2	18,8	32,6	22,2	45,2	1,2
5,36	+	60,6	61,9	34,4	29,8	9,6	90,4	78,4	1,7	19,9	4,0
5,33	+	59,5	105,9	65,7	34,4	12,4	87,6	45,8	31,5	22,8	3,4
5,33	=	2,0	4,4	39,6	29,6	38,0	62,0	46,5	10,7	42,9	1,3
5,33	+	18,1	29,4	56,0	30,2	7,4	92,6	50,1	22,3	27,6	2,6
5,33	+	2,4	5,7	37,9	37,0	53,8	46,2	45,0	17,6	37,4	1,7
5,33	+	22,8	48,8	49,1	55,2	68,1	31,9	35,9	24,9	39,2	1,5
5,28	-			354,6	3,2	0,2	99,8	0,9	0,4	98,7	0,0
5,22	+	-4,5	-3,9	35,6	37,0	31,4	68,6	71,4	8,4	20,4	3,9
5,22	-	2,7	4,4	27,2	15,1	5,9	94,1	52,2	27,4	20,3	3,9
5,22	-	43,9	126,5	91,3	38,1	61,9	38,1	15,9	27,0	57,1	0,7
5,17	+	53,9	77,8	99,5	79,2	45,0	55,0	43,8	18,6	37,6	1,7
5,17	-	9,0	10,5	37,8	22,6	20,5	79,5	47,5	6,0	46,7	1,1
5,17	+	39,8	40,5	31,6	24,4	3,3	96,7	74,5	0,9	24,5	3,1
5,17	+	22,1	42,8	30,2	35,9	60,8	39,2	46,6	31,6	21,8	3,6
5,17	-	2,0	4,6	121,6	70,0	2,8	97,2	55,9	17,6	26,5	2,8
5,17	+	26,9	116,7	51,9	12,8	22,5	77,5	19,2	60,4	20,5	3,9
5,11	+	62,8	102,0	35,8	21,3	24,6	75,4	44,9	26,8	28,2	2,5
5,11	+	11,2	17,5	43,0	57,8	70,3	29,7	39,9	12,3	47,7	1,1
5,11	-	10,1	34,5	6,6	17,8	98,2	1,8	4,8	9,9	85,3	0,2
5,11	-	-63,2	-93,9	44,7	22,3	15,6	84,4	42,2	20,8	37,0	1,7
5,07	+	21,6	39,5	115,3	30,5	26,4	73,6	19,5	16,1	64,5	0,6
5,06	-	14,8	76,8	32,4	4,8	14,4	85,6	12,8	32,0	55,1	0,8
5,00	-	-25,5	-26,5	54,0	32,5	8,5	91,5	55,1	3,9	41,0	1,4
5,00	+	38,2	104,4	59,3	14,8	16,8	83,2	20,7	35,1	44,1	1,3
5,00	-	36,0	39,3	80,0	55,0	31,3	68,7	47,3	1,5	51,2	1,0
5,00	+	40,1	73,7	29,1	9,8	40,2	59,8	20,2	17,0	62,8	0,6
4,95	+	3,3	4,8	55,2	36,4	27,4	72,6	47,8	17,6	34,5	1,9
4,95	=	18,9	22,8	59,4	38,3	4,5	95,5	61,5	8,8	29,7	2,4
4,95	-	14,4	25,6	89,5	71,7	42,3	57,7	46,2	15,2	38,6	1,6
4,94	+	17,0	28,4	23,4	10,9	51,9	48,1	22,4	12,1	65,4	0,5
4,94	+	6,1	9,5	43,7	31,5	7,9	92,1	66,3	12,1	21,3	3,7
4,94	+	22,6	32,2	65,1	40,5	0,7	99,3	61,8	14,0	24,2	3,1
4,94	-	2,8	11,6	86,3	106,0	59,4	40,6	49,9	26,7	23,4	3,3
4,94	-	-7,0	-5,2	30,8	19,0	43,4	56,6	34,8	21,0	44,2	1,3
4,94	-	59,7	63,0	129,2	60,4	32,7	67,3	31,5	1,3	67,3	0,5
4,93	+	198,2	259,0	182,4	15,5	26,7	73,3	6,2	1,9	91,9	0,1
4,89	+	26,4	44,0	68,8	39,5	38,8	61,2	35,2	14,7	50,1	1,0
4,89	-	46,9	49,6	98,4	53,2	8,1	91,9	49,7	2,7	47,6	1,1
4,89	+	7,0	24,6	103,5	73,2	63,6	36,4	25,8	38,2	36,1	1,8
4,83	+	50,9	73,1	36,4	15,2	11,2	88,8	37,2	12,4	50,1	1,0
4,80	+	11,5	12,5	49,4	28,2	7,3	92,7	52,9	4,5	42,7	1,3
4,78	+	27,5	29,1	18,5	14,9	4,8	95,2	76,7	2,7	20,6	3,9
4,78	+	103,7	150,0	43,9	31,8	73,3	26,7	19,4	8,3	72,3	0,4
4,78	-	-32,6	-45,8	15,3	15,5	68,6	31,4	31,8	14,8	53,5	0,9
4,76	-	52,6	66,5	37,6	10,6	16,5	83,5	23,6	6,3	70,2	0,4
4,72	+	146,3	152,9	239,2	35,5	7,4	92,6	13,7	0,6	85,7	0,2
4,72	=	-65,6	-68,6	92,8	57,2	19,6	80,4	49,5	4,0	46,4	1,2
4,72	-	0,4	5,3	22,6	57,1	79,7	20,3	51,2	19,4	29,4	2,4
4,67	+	25,8	31,0	127,5	105,4	20,2	79,8	66,0	9,0	25,1	3,0

segue **Classifica delle Imprese Eccellenti al 2008**

CONDOTTA PATRIMONIALE E FINANZIARIA | I DATI SONO ESPRESSI IN MIGLIAIA DI EURO

Imprese con Valore della Produzione compreso tra 1 milione e 5 milioni di euro

Pos. Cl. V.P. ISD 2008	Pos. ISD Macros. 2008	Pos. Reg. V.A. 2008	Denominazione	Sede	Pr.	Attività economica	totale imprese imprese eccellenti
201	150	2082	Dal Maso Srl	Cagliari	CA	Commercio al Dettaglio - Elettrodomestici	
202	151	1567	Strada Ferrata Srl	Cagliari	CA	Commercio al Dettaglio - Tessili e abbigliamento	
203	153	2321	Frongia Market Srl	Oristano	OR	Commercio al Dettaglio non specializzato	
204	154	956	Caboni F.Lli Srl	Cagliari	CA	Commercio al Dettaglio - Ferramenta e vernici	
205	155	1456	Olivo Supermercati	San Gavino Monreale	VS	Commercio al Dettaglio - Alimentari	
206	156	2979	Centro Ingrosso Vetri Affini Sardo Srl C.I.V.A.	Simaxis	OR	Commercio all'Ingrosso - Altri beni di consumo	
207	339	502	Villaggio Saraceno Srl	Tortolì	OG	Villaggi Turistici, Campeggi e Agriturismo	
208	340	255	Cooperativa Sociale Incontro Srl	Ales	OR	Assistenza Sociale	
209	108	1593	Costec Srl	Sassari	SS	Costruzioni - Installazione Servizi in Fabbriato	
210	109	1397	Immobiliare Est Srl	Olbia	OT	Costruzioni - Cantieri Edili	
211	346	244	Nuoro Ambiente Spa	Nuoro	NU	Smaltimento rifiuti	
212	348	2009	T&D	Sassari	SS	Trasporti Terrestri	
213	103	1619	Edilfer Srl	Orani	NU	Trattamento metalli	
214	104	1053	Riso della Sardegna Spa	Oristano	OR	Alimentari - Granaglie	
215	350	6404	Consorzio Koiné Srl	Cabras	OR	Consulenza Amministrativa Gestionale	
216	160	1289	Ponente Commerciale Srl	Santa Teresa Gallura	OT	Commercio al Dettaglio non specializzato	
217	352	3298	Holiday Residence Srl	Quartu Sant'Elena	CA	Villaggi Turistici, Campeggi e Agriturismo	
218	105	972	F.Lli Massa Srl	Assemini	CA	Legno	
219	110	4469	Ipotesi Srl	Cagliari	CA	Costruzioni - Edilizia e Genio Civile	
220	111	276	Isg Costruzioni Srl	Cagliari	CA	Costruzioni - Edilizia e Genio Civile	
221	165	1861	Tipografia - Cartoleria Dott. Tullio Mulas Srl	Cagliari	CA	Commercio al Dettaglio - Librerie e cartolerie	
222	357	362	Marina di Portisco Spa	Olbia	OT	Gestione Infrastrutture per i Trasporti	
223	359	431	Is Morus Relais	Pula	CA	Alberghi	
224	169	3673	La Rivendita Edile Srl	Siniscola	NU	Commercio all'Ingrosso - Legnami e mat costruzione	
225	365	440	Compagnia Sarda per lo Sviluppo Alberghiero e Turistico Spa	Cagliari	CA	Alberghi	
226	109	1181	Ca.Ma.C. - Cave e Manufatti di Cemento Srl	Alghero	SS	Marmo, Granito e altri Mat. Edilizia	
227	111	650	Tensiter Sarda Srl	Cagliari	CA	Prodotti in calcestruzzo, cemento e gesso	
228	171	739	Tecnologia Moderna Sarda Srl	Sassari	SS	Commercio all'Ingrosso - Altri beni di consumo	
229	172	3595	Giovanni Uggias & Figli Srl	Olbia	OT	Commercio al Dettaglio non specializzato	
230	368	3318	Marongiu Srl	Porto Torres	SS	Trasporti - Attività Varie	
231	370	826	Centrum Srl	Uta	CA	Movimentazione Merci e Magazzinaggio	
232	371	1094	Consorzio Ce.S.Im.Art. Centro Servizi Imprese Arti	Oristano	OR	Informatica - Elaborazione e Banche Dati	
233	174	2323	Fer.Col. Srl	Alghero	SS	Commercio all'Ingrosso - Legnami e mat costruzione	
234	118	1559	Medi.Se.C Infissi Srl	Sassari	SS	Carpenteria metallica	
235	117	796	Nugoro	Nuoro	NU	Costruzioni - Edilizia e Genio Civile	
236	177	2492	Brandolini Auto Fuoristrada Srl	Villacidro	VS	Commercio Autoveicoli	
237	118	1590	Ecomat Srl	Cagliari	CA	Costruzioni - Installazione Servizi in Fabbriato	
238	120	1271	Inerti Sardegna Srl	Budoni	OT	Marmo, Granito e altri Mat. Edilizia	
239	121	3836	Zinco L.A.S.A. Srl	Donori'	CA	Trattamento metalli	
240	122	817	Pietra Artistica Internazionale Srl	Orosei	NU	Marmo, Granito e altri Mat. Edilizia	
241	123	1985	Cooperativa Allevatori Tallaroga Srl	Villamassargia	CI	Alimentari - Latte	
242	381	238	C.R.M. Srl	Cagliari	CA	Informatica - Consulenza	
243	180	3804	L'Idea Srl	Cagliari	CA	Commercio al Dettaglio - Mobili e arredi	
244	382	1055	Gruppo Barcaioli di Sarroch Srl	Sarroch	CA	Trasporti Marittimi	
245	124	558	Sarda Tegole Srl	Porto Torres	SS	Prodotti in calcestruzzo, cemento e gesso	
246	383	1173	Albergo Florida Srl	Alghero	SS	Alberghi	
247	125	1949	Gipfin Immobiliare Srl	Cagliari	CA	Costruzioni - Edilizia e Genio Civile	

ISD	Trend	Ebit su Passività %	Cash flow op su Esigibilità %	Attivo corrente su Fatturato %	Passività a BT su Fatturato %	Attivo fisso su Capitale investito %	Attivo corrente su Capitale investito %	Passività a BT su Capitale investito %	Passività a MLT su Capitale investito %	Capitale netto su Capitale investito %	Leverage
valori mediani											
		3,7	8,7	61,6	54,8	24,0	76,0	60,4	15,0	15,9	5,3
5,8		26,9	40,7	45,6	31,5	30,6	69,4	44,4	12,1	35,9	1,8
4,67	+	-0,3	0,8	56,4	45,1	46,6	53,4	42,7	11,4	45,9	1,2
4,62	+	-0,1	10,0	40,4	67,9	84,8	15,2	25,5	42,4	32,1	2,1
4,57	+	12,5	16,5	14,4	11,3	23,5	76,5	60,1	18,1	21,7	3,6
4,56	+	21,7	27,0	59,4	31,9	4,4	95,6	51,3	10,6	38,1	1,6
4,56	+	34,9	43,6	39,6	36,3	28,9	71,1	65,2	9,4	25,5	2,9
4,56	-	-8,2	-7,1	65,8	27,0	16,8	83,2	34,1	4,8	61,1	0,6
4,56	-	26,9	101,4	54,7	20,7	64,9	35,1	13,2	34,2	52,5	0,9
4,56	-	13,6	14,9	41,8	60,7	53,7	46,3	67,3	6,2	26,5	2,8
4,50	+	-3,5	-0,7	52,9	66,8	47,2	52,8	66,6	9,0	24,3	3,1
4,50	+	13,6	27,1	113,3	49,9	2,8	97,2	42,8	34,6	22,5	3,4
4,50	=	69,9	94,7	57,2	37,3	18,9	81,1	52,8	15,6	31,6	2,2
4,50	+	15,5	22,2	27,3	32,4	41,5	58,5	69,4	10,5	20,1	4,0
4,50	+	27,9	33,9	45,4	37,5	26,2	73,8	60,9	9,7	29,5	2,4
4,50	+	12,8	22,4	48,2	39,7	39,3	60,7	50,0	25,8	24,3	3,1
4,50	+	18,2	23,3	36,3	31,9	37,3	62,7	55,1	11,1	33,7	2,0
4,50	=	12,6	28,4	16,6	29,5	72,7	27,3	48,4	28,6	23,0	3,3
4,50	-	10,3	19,0	11,8	35,9	83,2	16,8	51,3	21,5	27,2	2,7
4,50	-	10,4	16,4	47,6	79,5	57,5	42,5	71,0	8,2	20,8	3,8
4,45	+	110,6	477,2	59,4	16,2	30,6	69,4	18,9	61,4	19,7	4,1
4,44	+	70,1	104,0	90,8	67,1	22,2	77,8	57,5	23,3	19,2	4,2
4,44	+	28,4	53,2	116,1	30,3	2,7	97,3	25,4	21,8	52,9	0,9
4,44	+	28,0	36,5	48,7	162,8	90,0	10,0	33,3	6,6	60,1	0,7
4,44	-	7,5	59,8	11,8	37,4	97,0	3,0	9,4	38,8	51,8	0,9
4,39	+	-3,0	-1,1	56,2	41,6	3,2	96,8	71,6	9,2	19,2	4,2
4,39	+	20,0	69,2	22,3	22,6	85,0	15,0	15,2	35,1	49,6	1,0
4,33	-	33,9	47,4	89,5	88,6	48,3	51,7	51,2	18,7	30,1	2,3
4,33	+	58,0	68,3	78,2	36,0	49,5	50,5	23,3	3,2	73,6	0,4
4,33	+	109,6	113,3	95,0	55,8	47,6	52,4	30,8	1,0	68,2	0,5
4,33	+	39,3	63,8	22,6	11,7	45,1	54,9	28,5	16,6	54,7	0,8
4,33	-	-96,2	-158,3	40,3	12,4	2,2	97,8	30,0	19,9	50,0	1,0
4,33	+	24,7	43,9	15,5	62,7	90,8	9,2	37,1	22,5	40,4	1,5
4,33	+	14,2	25,8	95,6	50,4	24,8	75,2	39,7	30,7	29,5	2,4
4,28	+	-16,1	-21,0	59,3	55,1	37,4	62,6	58,2	22,4	19,5	4,1
4,28	+	7,6	30,8	58,6	56,6	76,9	23,1	22,3	41,1	36,6	1,7
4,27	+	7,9	12,1	53,1	29,8	19,3	80,7	45,2	23,9	30,9	2,2
4,22	+	19,0	28,8	26,3	18,5	13,9	86,1	60,4	18,0	21,6	3,6
4,22	=	46,7	65,4	99,6	49,6	2,5	97,5	48,5	14,9	36,4	1,7
4,22	+	-1,0	8,8	108,4	101,1	45,0	55,0	51,3	14,8	33,9	1,9
4,22	+	26,8	41,3	33,2	28,8	51,5	48,5	42,1	18,7	39,2	1,6
4,22	+	3,2	12,2	94,6	63,3	41,9	58,1	38,8	30,5	30,7	2,3
4,22	-	11,5	29,9	56,0	52,7	67,7	32,3	30,4	36,6	33,0	2,0
4,17	+	181,5	349,0	273,6	13,8	5,4	94,6	4,8	4,3	90,9	0,1
4,17	+	23,3	34,6	43,5	37,0	39,1	60,9	51,7	21,1	27,2	2,7
4,17	-	-23,9	-105,9	50,7	15,3	40,3	59,7	17,9	62,5	19,6	4,1
4,17	-	29,4	52,5	56,2	35,4	48,4	51,6	32,5	21,4	46,1	1,2
4,17	-	-1,1	1,8	17,4	19,3	77,8	22,2	24,6	14,8	60,4	0,7
4,11	-	2,3	3,7	95,1	75,8	15,3	84,7	67,4	4,1	28,5	2,5

**IMPRESE ECCELLENTI 2008
PER CLASSE DI VALORE DELLA PRODUZIONE
CONDOTTA PATRIMONIALE E FINANZIARIA
IMPRESE CON VALORE DELLA PRODUZIONE
OLTRE 5 MILIONI DI EURO**

Classifica delle Imprese Eccellenti al 2008

CONDOTTA PATRIMONIALE E FINANZIARIA I DATI SONO ESPRESI IN MIGLIAIA DI EURO

Imprese con Valore della Produzione oltre 5 milioni di euro

Pos. Cl. V.P. ISD 2008	Pos. ISD Macros. 2008	Pos. Reg. V.A. 2008	Denominazione	Sede	Pr.	Attività economica	totale imprese imprese eccellenti	
1	9	245	Kistio Srl	Cagliari	CA	Altri Servizi alle Imprese - Call Center		
2	7	374	Azimet Costruzioni Srl	Arzachena	OT	Costruzioni - Edilizia e Genio Civile		
3	23	242	Gigioser Srl	Cagliari	CA	Ristoranti		
4	42	163	S.I.Ge.D. Società Italiana Gestione Discariche Srl	Cagliari	CA	Smaltimento rifiuti		
5	12	2643	Santu Marche Srl	Lei	NU	Commercio al Dettaglio Carburante		
6	24	157	Proservice Spa	Cagliari	CA	Costruzioni - Completamento Edifici		
7	71	222	Sinergest Olbia Spa	Olbia	OT	Smaltimento rifiuti		
8	73	117	Centro Istruttorie Spa - Mol Servizi	Cagliari	CA	Altri Servizi alle Imprese - Servizi di reprografia		
9	17	503	Interfood Srl	Cagliari	CA	Commercio al Dettaglio non specializzato		
10	86	128	Porto Cervo Marina Srl	Arzachena	OT	Trasporti - Attività Varie		
11	13	346	Manifattura N.P. Srl	Sassari	SS	Prodotti in calcestruzzo, cemento e gesso		
12	102	121	Demi Spa	Assemini	CA	Servizi di lavanderia		
13	110	149	So.G.Aer. Security Spa	Elmas	CA	Servizi di Investigazione e Vigilanza		
14	27	270	Nuova Capolino Srl	Sassari	SS	Commercio all'Ingrosso di metalli		
15	23	111	Reno Srl	Portoscuso	CI	Metallo - Lavori di meccanica generale		
16	35	33	Jumbo Spa	Cagliari	CA	Commercio al Dettaglio - Mobili e arredi		
17	121	274	Mercurio	Sassari	SS	Movimentazione Merci e Magazzinaggio		
18	31	354	Ftr Srl	Elmas	CA	Prodotti in metallo		
19	32	490	E.P. Supercarni Srl	Cagliari	CA	Alimentari - Carne		
20	141	62	Nivea Spa - Lavanderia Industriale	Assemini	CA	Servizi di lavanderia		
21	55	266	Supermercati Marcello Srl	Tempio Pausania	OT	Commercio al Dettaglio non specializzato		
22	45	345	Minersarda Spa	Villaspeciosa	CA	Marmo, Granito e altri Mat. Edilizia		
23	61	10	Superemme Spa	Dolianova	CA	Commercio al Dettaglio non specializzato		
24	50	217	Fiber Plast Srl	Cagliari	CA	Plastica		
25	51	448	Eco Silam Srl	Sestu	CA	Recupero e prep. Riciclaggio		
26	52	626	Eurofeed Srl	Bortigali	NU	Alimentari - Mangimi		
27	67	1050	Sanna Edilizia Srl	Sassari	SS	Commercio all'Ingrosso - Legnami e mat costruzione		
28	69	465	Essedi Srl	Guspini	VS	Commercio all'Ingrosso - Legnami e mat costruzione		
29	55	17	Editoriale La Nuova Sardegna Spa	Sassari	SS	Editoria e Stampa		
30	58	179	C.M.F. Spa	Cagliari	CA	Prodotti in metallo		
31	78	182	Testoni Srl	Sassari	SS	Commercio all'Ingrosso di combustibili		
32	79	1118	A.M.R. Motori Srl	San Giovanni Suergiu	CI	Commercio Autoveicoli		
33	61	142	Sices E. & I. Srl	Porto Torres	SS	Elettronica - Macchine e apparecchi elettrici		
34	232	64	Istituto di Vigilanza La Sicurezza Notturna Srl	Cagliari	CA	Servizi di Investigazione e Vigilanza		
35	62	161	Calcidrata Spa	Cagliari	CA	Cemento, Calce e Gesso		
36	94	1752	Pin.Or. Srl	Orani	NU	Commercio al Dettaglio non specializzato		
37	254	325	Eurosarda Spa	Assemini	CA	Trasporti Terrestri		
38	98	746	C.I.D.A.L. Srl	Pula	CA	Commercio al Dettaglio non specializzato		
39	102	324	Fadda Spa	Sestu	CA	Commercio all'Ingrosso - Legnami e mat costruzione		
40	268	27	Geasar - Gestioni Aeroporti Sardi Spa	Olbia	OT	Gestione Infrastrutture per I Trasporti		
41	109	851	Bibite Laconi Srl	Olbia	OT	Commercio all'Ingrosso - Alimentari e bevande		
42	74	20	L'Unione Sarda Spa	Cagliari	CA	Editoria e Stampa		
43	78	23	Fluorsid Spa	Assemini	CA	Chimica		
44	113	279	Sardares Spa	Arzachena	OT	Commercio all'Ingrosso - Legnami e mat costruzione		
45	86	610	Ceptram Srl	Cagliari	CA	Costruzioni - Edilizia e Genio Civile		
46	114	877	Inted Srl	Cargeghe	SS	Commercio all'Ingrosso - Legnami e mat costruzione		
47	115	176	Turrismarket Srl	Porto Torres	SS	Commercio al Dettaglio non specializzato		
48	80	216	Mecpolires Workings Group Spa	Cagliari	CA	Metallo - Lavori di meccanica generale		
49	116	444	Ellepi Srl	Cagliari	CA	Commercio al Dettaglio - Alimentari		
50	297	496	Piccinnu Trasporti Srl	Olbia	OT	Trasporti Terrestri		

ISD	Trend	Ebit su Passività %	Cash flow op su Esigibilità %	Attivo corrente su Fatturato %	Passività a BT su Fatturato %	Attivo fisso su Capitale investito %	Attivo corrente su Capitale investito %	Passività a BT su Capitale investito %	Passività a MLT su Capitale investito %	Capitale netto su Capitale investito %	Leverage
valori mediani											
		4,3	9,3	49,5	45,0	30,4	69,6	60,6	12,3	20,2	3,9
5,4		18,6	30,5	43,4	28,0	38,4	61,6	46,5	9,4	36,9	1,7
9,33	+	20,1	61,0	28,1	20,9	14,4	85,6	63,8	4,5	31,8	2,1
8,67	+	90,2	128,7	28,4	13,1	1,9	98,1	45,4	1,2	53,5	0,9
8,67	-	26,6	87,3	9,0	11,1	58,2	41,8	51,5	0,6	47,8	1,1
8,28	-	54,2	-8,4	107,4	28,6	16,2	83,8	22,3	26,7	51,0	1,0
7,91	+	31,1	58,8	3,0	1,7	64,5	35,5	20,2	51,2	28,2	2,5
7,78	=	27,8	-23,1	55,9	26,6	5,9	94,1	44,8	27,3	27,9	2,6
7,78	+	26,1	193,7	31,2	7,5	35,3	64,7	15,5	9,7	74,8	0,3
7,78	+	21,1	133,0	31,2	19,9	17,1	82,9	53,0	8,5	38,5	1,6
7,61	-	23,0	53,0	3,0	7,1	70,8	29,2	68,6	6,9	24,4	3,1
7,45	+	36,3	53,3	28,2	57,5	63,9	36,1	73,7	2,1	24,2	3,1
7,33	+	17,2	54,6	63,5	58,9	43,4	56,6	52,5	19,5	28,1	2,6
7,33	-	3,0	41,9	54,0	75,2	66,0	34,0	47,4	15,8	36,8	1,7
7,17	+	22,0	22,3	42,8	19,0	4,5	95,5	42,5	28,4	29,3	2,4
7,11	+	25,5	42,3	49,3	26,3	17,7	82,3	43,9	2,3	53,8	0,9
7,11	+	10,3	23,5	36,5	100,2	75,9	24,1	66,1	1,1	32,8	2,1
6,89	=	12,0	30,5	56,9	36,9	13,3	86,7	56,2	3,9	39,9	1,5
6,89	-	7,9	7,7	41,3	29,4	6,7	93,3	66,4	6,2	27,4	2,6
6,78	=	9,8	24,2	44,5	43,0	38,5	61,5	59,4	6,2	34,4	1,9
6,78	+	3,7	68,7	11,6	24,9	73,1	26,9	57,6	6,5	35,9	1,8
6,67	-	5,3	25,6	55,7	106,1	66,2	33,8	64,4	14,4	21,2	3,7
6,44	-	3,3	24,6	23,4	20,3	41,2	58,8	51,0	9,2	39,7	1,5
6,28	+	13,0	10,4	39,7	43,2	48,5	51,5	56,0	4,0	40,0	1,5
6,22	-	5,8	18,6	26,1	27,6	56,6	43,4	46,0	20,5	33,5	2,0
6,11	+	17,2	90,3	71,2	27,2	28,7	71,3	27,2	18,5	54,3	0,8
6,11	-	15,0	127,1	29,7	13,8	45,7	54,3	25,2	21,7	53,1	0,9
6,11	-	11,3	-7,1	34,3	31,7	29,7	70,3	65,1	3,7	31,2	2,2
6,06	-	12,1	31,8	46,3	43,7	26,7	73,3	69,1	8,1	22,8	3,4
6,06	-	7,0	11,0	45,9	36,2	28,1	71,9	56,7	10,2	33,1	2,0
6,00	-	13,6	58,3	53,4	26,4	52,5	47,5	23,5	29,6	46,9	1,1
5,89	+	13,5	24,3	50,3	33,0	39,7	60,3	39,6	14,9	45,5	1,2
5,83	+	14,1	-3,1	16,1	13,5	23,4	76,6	63,9	3,4	32,7	2,1
5,83	-	12,9	65,7	46,4	13,1	16,9	83,1	23,4	1,3	75,2	0,3
5,83	+	3,7	-37,1	203,1	165,0	18,2	81,8	66,5	10,6	22,9	3,4
5,67	+	21,7	70,5	47,8	23,1	35,4	64,6	31,3	17,3	51,5	0,9
5,61	+	6,4	25,7	41,9	28,0	50,0	50,0	33,5	9,8	56,8	0,8
5,60	+	8,8	71,5	12,0	13,8	72,1	27,9	32,0	45,2	22,8	3,4
5,47	-	7,6	36,5	43,4	25,8	28,4	71,6	42,5	31,7	25,8	2,9
5,44	-	11,2	71,9	26,8	8,5	12,7	87,3	27,7	7,1	65,1	0,5
5,39	+	13,0	9,3	52,8	28,0	7,2	92,8	49,2	1,0	49,8	1,0
5,28	-	9,8	34,3	54,9	59,8	65,3	34,7	37,8	4,1	58,1	0,7
5,22	-	11,6	31,2	63,5	18,7	4,7	95,3	28,1	21,6	50,3	1,0
5,22	+	8,1	46,8	91,2	33,2	40,8	59,2	21,5	9,4	69,1	0,4
5,17	+	9,0	22,1	42,5	37,8	36,8	63,2	56,3	7,0	36,6	1,7
5,17	+	8,8	29,5	35,8	34,5	34,1	65,9	63,5	6,9	29,5	2,4
5,17	+	8,2	35,8	30,9	33,2	26,9	73,1	78,5	1,9	19,6	4,1
5,17	-	7,2	14,0	67,4	48,8	17,0	83,0	60,1	1,3	38,6	1,6
5,17	+	4,4	7,7	21,0	19,5	38,4	61,6	57,2	10,1	32,7	2,1
5,17	-	3,7	3,2	118,7	73,0	30,7	69,3	42,6	29,1	28,4	2,5
5,17	-	6,6	24,9	22,2	25,4	56,8	43,2	49,5	14,0	36,4	1,7
5,06	-	7,3	66,1	43,3	23,1	39,5	60,5	32,3	9,6	58,1	0,7

segue **Classifica delle Imprese Eccellenti al 2008**

CONDOTTA PATRIMONIALE E FINANZIARIA | I DATI SONO ESPRESSI IN MIGLIAIA DI EURO

Imprese con Valore della Produzione oltre 5 milioni di euro

Pos. Cl. V.P. ISD 2008	Pos. ISD Macros. 2008	Pos. Reg. V.A. 2008	Denominazione	Sede	Pr.	Attività economica	totale imprese imprese eccellenti
51	124	578	Mara Srl	Sassari	SS	Commercio al Dettaglio - Ferramenta e vernici	
52	86	411	Olbia Boat Service Srl	Olbia	OT	Mezzi di trasporto - Cantieristica	
53	88	88	Meccanica Costruzioni Spa	Sassari	SS	Carpenteria metallica	
54	129	54	Cobec Srl	Sassari	SS	Commercio al Dettaglio non specializzato	
55	92	135	Multiss Spa	Sassari	SS	Costruzioni - Edilizia e Genio Civile	
56	90	25	Isolex Spa	Porto Torres	SS	Altre Manifatturiere	
57	133	220	Marmi Scancellata Srl	Orosei	NU	Commercio all'Ingrosso - Legnami e mat costruzione	
58	94	343	C.e.t.i.s. Srl	Olbia	OT	Costruzioni - Installazione Servizi in Fabbricato	
59	140	76	Elcom Srl	Oristano	OR	Commercio all'Ingrosso - Altri beni di consumo	
60	94	9	Eurallumina Spa	Portoscuso	CI	Metallo	
61	330	127	Nuova Casa di Cura Srl	Cagliari	CA	Servizi ospedalieri	
62	147	1006	Gestioni Dinamiche Srl	Monastir	CA	Commercio al Dettaglio non specializzato	
63	331	11	Ctm Spa	Cagliari	CA	Trasporti Terrestri	
64	101	16	Intermare Sarda Spa	Tortolì	OG	Macchine e apparecchi meccanici	
65	158	382	Ferramenta Sardo Piemontese Spa	Cagliari	CA	Commercio al Dettaglio - Ferramenta e vernici	
66	106	207	Cen.Tra.L. - Centro Trasformazione Latte Srl	Serrenti	VS	Alimentari - Latte	
67	166	115	Ges. Com Srl	Arzachena	OT	Commercio al Dettaglio non specializzato	
68	110	19	Arcola Petrolifera Spa	Sarroch	CA	Petrolio	
69	112	114	Anodal Spa	Oristano	OR	Trattamento metalli	
70	113	394	Cooperativa Edile Orani Scrl	Orani	NU	Costruzioni - Edilizia e Genio Civile	
71	114	102	Antica Fornace Villa di Chiesa Srl	Cagliari	CA	Gomma	
72	373	174	Numera Sistemi e Informatica Spa - Numera Spa	Sassari	SS	Informatica - Software	
73	117	44	F.Lli Pinna Industria Casearia Spa	Thiesi	SS	Alimentari - Latte	
74	176	1279	Abc Omnia Srl	Ossi	SS	Commercio al Dettaglio non specializzato	
75	374	185	Casa di Cura S. Anna - Ostetricia Ginecologia Srl	Cagliari	CA	Servizi ospedalieri	
76	179	1143	Anser Srl	Nuoro	NU	Commercio al Dettaglio non specializzato	
77	384	152	Compagnia Portuale Filippo Corridoni Scrl	Olbia	OT	Movimentazione Merci e Magazzinaggio	

ISD	Trend	Ebit su Passività %	Cash flow op su Esigibilità %	Attivo corrente su Fatturato %	Passività a BT su Fatturato %	Attivo fisso su Capitale investito %	Attivo corrente su Capitale investito %	Passività a BT su Capitale investito %	Passività a MLT su Capitale investito %	Capitale netto su Capitale investito %	Leverage
valori mediani											
		4,3	9,3	49,5	45,0	30,4	69,6	60,6	12,3	20,2	3,9
5,4		18,6	30,5	43,4	28,0	38,4	61,6	46,5	9,4	36,9	1,7
5,00	-	9,0	12,2	38,7	29,4	30,9	69,1	52,5	3,4	44,1	1,3
5,00	-	7,6	54,8	41,7	17,1	62,6	37,4	15,3	36,4	48,2	1,1
4,95	-	4,7	37,4	42,4	25,7	61,3	38,7	23,4	28,4	48,2	1,1
4,95	-	4,5	18,4	27,2	21,9	43,5	56,5	45,5	8,3	46,2	1,2
4,94	+	10,1	23,9	41,7	23,2	37,0	63,0	35,1	14,4	50,5	1,0
4,94	-	5,9	16,8	54,4	88,4	56,5	43,5	70,6	6,1	23,3	3,3
4,94	-	4,3	2,6	67,9	120,6	60,4	39,6	70,3	9,0	20,7	3,8
4,89	=	10,4	67,9	85,6	51,9	29,6	70,4	42,7	11,2	46,0	1,2
4,78	-	13,4	22,3	71,0	44,6	12,4	87,6	55,0	8,1	36,9	1,7
4,78	-	0,9	41,4	45,1	44,9	53,3	46,7	46,5	7,9	45,5	1,2
4,72	+	3,6	53,1	49,2	45,3	71,8	28,2	25,9	22,4	51,6	0,9
4,72	+	2,8	9,4	22,8	16,2	5,7	94,3	67,3	7,6	25,1	3,0
4,72	-	1,1	43,2	377,7	304,3	52,3	47,7	38,4	35,2	26,4	2,8
4,56	+	19,4	-0,9	46,5	37,0	13,3	86,7	69,0	5,2	25,8	2,9
4,56	+	11,6	11,9	42,1	20,6	25,9	74,1	36,3	3,6	60,2	0,7
4,50	-	2,6	-10,6	57,2	36,9	48,0	52,0	33,6	15,8	50,6	1,0
4,44	+	4,0	27,2	20,3	38,9	88,2	11,8	22,7	22,5	54,8	0,8
4,33	+	11,6	70,1	9,9	6,5	9,2	90,8	59,6	4,2	36,2	1,8
4,33	-	6,0	14,6	75,9	48,9	40,7	59,3	38,2	7,9	53,9	0,9
4,33	-	5,2	1,4	53,8	48,2	30,5	69,5	62,3	13,2	24,6	3,1
4,33	+	0,1	128,4	230,1	91,4	49,1	50,9	20,2	3,0	76,8	0,3
4,28	+	6,0	86,4	67,2	17,1	40,3	59,7	15,2	20,4	64,4	0,6
4,28	-	4,4	-10,4	73,0	60,9	31,8	68,2	57,0	17,9	25,1	3,0
4,28	+	4,4	75,6	20,1	14,5	22,9	77,1	55,7	11,7	32,7	2,1
4,28	-	2,3	19,9	88,5	175,6	70,0	30,0	59,6	6,3	34,1	1,9
4,22	+	3,5	61,9	15,7	7,9	73,1	26,9	13,5	62,8	23,7	3,2
4,17	+	2,1	33,7	45,4	21,2	49,2	50,8	23,8	10,6	65,6	0,5

**FOCUS IMPRESE REGIONALI E NAZIONALI
COPERTURA E SETTORI**

Distribuzione delle imprese per macroclasse di attività economica, ripartizione territoriale e regione di appartenenza

Imprese con valore della produzione maggiore di 100mila Euro - anno 2008

Ripartizioni territoriali	Commercio	Costruzioni	Energia, gas e acqua	Estrattive	Manifattura	Servizi	Totale	%
Italia Nord-Occidentale	29.908	16.885	740	374	35.733	42.389	126.029	30,46
Liguria	2.611	1.431	53	35	1.594	3.843	9.567	21,63
Lombardia	20.984	11.581	439	235	26.292	29.951	89.482	6,32
Piemonte	6.172	3.674	226	99	7.721	8.252	26.144	2,31
Valle d'Aosta	141	199	22	5	126	343	836	0,20
Italia Nord-Orientale	23.901	13.920	521	327	30.331	29.052	98.052	23,70
Emilia-Romagna	9.734	5.848	137	97	12.329	12.364	40.509	1,70
Friuli	2.111	1.214	35	47	2.694	2.801	8.902	10,06
Trentino-Alto Adige	1.790	1.201	158	53	1.377	2.450	7.029	2,15
Veneto	10.266	5.657	191	130	13.931	11.437	41.612	9,79
Italia Centrale	25.960	17.409	375	351	20.224	31.470	95.789	23,15
Lazio	13.058	10.163	143	143	5.567	16.990	46.064	11,13
Marche	2.863	1.848	68	38	3.899	3.100	11.816	7,73
Toscana	8.552	4.331	126	144	9.288	9.548	31.989	2,86
Umbria	1.487	1.067	38	26	1.470	1.832	5.920	1,43
Mezzogiorno	28.744	20.730	369	385	17.304	26.310	93.842	22,68
Abruzzo	1.828	1.705	50	28	2.143	2.118	7.872	4,54
Basilicata	544	575	12	18	397	596	2.142	0,33
Calabria	1.889	1.562	30	26	991	1.797	6.295	0,52
Campania	9.755	6.607	106	53	5.446	8.384	30.351	1,52
Molise	331	323	14	7	302	408	1.385	1,90
Puglia	5.787	3.915	56	92	4.031	4.889	18.770	7,34
Sardegna	2.302	2.104	21	64	1.333	2.957	8.781	4,41
Sicilia	6.308	3.939	80	97	2.661	5.161	18.246	2,12
Italia	108.513	68.944	2.005	1.437	103.592	129.221	413.712	100,00

FONTE: NAB - OSSERVATORIO ECONOMICO SU DATI AIDA - BUREAU VAN DIJK

Composizione percentuale delle imprese (percentuali di riga)

Ripartizioni territoriali	Commercio	Costruzioni	Energia, gas e acqua	Estrattive	Manifattura	Servizi	Totale	Totale Servizi	Totale Industria
Italia Nord-Occidentale	23,73	13,40	0,59	0,30	28,35	33,63	100,00	57,37	42,63
Liguria	27,29	14,96	0,55	0,37	16,66	40,17	100,00	67,46	32,54
Lombardia	23,45	12,94	0,49	0,26	29,38	33,47	100,00	56,92	43,08
Piemonte	23,61	14,05	0,86	0,38	29,53	31,56	100,00	55,17	44,83
Valle d'Aosta	16,87	23,80	2,63	0,60	15,07	41,03	100,00	57,89	42,11
Italia Nord-Orientale	24,38	14,20	0,53	0,33	30,93	29,63	100,00	54,01	45,99
Emilia-Romagna	24,03	14,44	0,34	0,24	30,44	30,52	100,00	54,55	45,45
Friuli Venezia-Giulia	23,71	13,64	0,39	0,53	30,26	31,46	100,00	55,18	44,82
Trentino-Alto Adige	25,47	17,09	2,25	0,75	19,59	34,86	100,00	60,32	39,68
Veneto	24,67	13,59	0,46	0,31	33,48	27,48	100,00	52,16	47,84
Italia Centrale	27,10	18,17	0,39	0,37	21,11	32,85	100,00	59,95	40,05
Lazio	28,35	22,06	0,31	0,31	12,09	36,88	100,00	65,23	34,77
Marche	24,23	15,64	0,58	0,32	33,00	26,24	100,00	50,47	49,53
Toscana	26,73	13,54	0,39	0,45	29,03	29,85	100,00	56,58	43,42
Umbria	25,12	18,02	0,64	0,44	24,83	30,95	100,00	56,06	43,94
Mezzogiorno	30,63	22,09	0,39	0,41	18,44	28,04	100,00	58,67	41,33
Abruzzo	23,22	21,66	0,64	0,36	27,22	26,91	100,00	50,13	49,87
Basilicata	25,40	26,84	0,56	0,84	18,53	27,82	100,00	53,22	46,78
Calabria	30,01	24,81	0,48	0,41	15,74	28,55	100,00	58,55	41,45
Campania	32,14	21,77	0,35	0,17	17,94	27,62	100,00	59,76	40,24
Molise	23,90	23,32	1,01	0,51	21,81	29,46	100,00	53,36	46,64
Puglia	30,83	20,86	0,30	0,49	21,48	26,05	100,00	56,88	43,12
Sardegna	26,22	23,96	0,24	0,73	15,18	33,67	100,00	59,89	40,11
Sicilia	34,57	21,59	0,44	0,53	14,58	28,29	100,00	62,86	37,14
Italia	26,23	16,66	0,48	0,35	25,04	31,23	100,00	57,46	42,54

FONTE: NAB - OSSERVATORIO ECONOMICO SU DATI AIDA - BUREAU VAN DIJK

Composizione percentuale delle imprese (percentuali di colonna)

Ripartizioni territoriali	Commercio	Costruzioni	Energia, gas e acqua	Estrattive	Manifattura	Servizi	Totale
Italia Nord-Occidentale	27,56	24,49	36,91	26,03	34,49	32,80	30,46
Liguria	2,41	2,08	2,64	2,44	1,54	2,97	2,31
Lombardia	19,34	16,80	21,90	16,35	25,38	23,18	21,63
Piemonte	5,69	5,33	11,27	6,89	7,45	6,39	6,32
Valle d'Aosta	0,13	0,29	1,10	0,35	0,12	0,27	0,20
Italia Nord-Orientale	22,03	20,19	25,99	22,76	29,28	22,48	23,70
Emilia-Romagna	8,97	8,48	6,83	6,75	11,90	9,57	9,79
Friuli Venezia-Giulia	1,95	1,76	1,75	3,27	2,60	2,17	2,15
Trentino-Alto Adige	1,65	1,74	7,88	3,69	1,33	1,90	1,70
Veneto	9,46	8,21	9,53	9,05	13,45	8,85	10,06
Italia Centrale	23,92	25,25	18,70	24,43	19,52	24,35	23,15
Lazio	12,03	14,74	7,13	9,95	5,37	13,15	11,13
Marche	2,64	2,68	3,39	2,64	3,76	2,40	2,86
Toscana	7,88	6,28	6,28	10,02	8,97	7,39	7,73
Umbria	1,37	1,55	1,90	1,81	1,42	1,42	1,43
Mezzogiorno	26,49	30,07	18,40	26,79	16,70	20,36	22,68
Abruzzo	1,68	2,47	2,49	1,95	2,07	1,64	1,90
Basilicata	0,50	0,83	0,60	1,25	0,38	0,46	0,52
Calabria	1,74	2,27	1,50	1,81	0,96	1,39	1,52
Campania	8,99	9,58	5,29	3,69	5,26	6,49	7,34
Molise	0,31	0,47	0,70	0,49	0,29	0,32	0,33
Puglia	5,33	5,68	2,79	6,40	3,89	3,78	4,54
Sardegna	2,12	3,05	1,05	4,45	1,29	2,29	2,12
Sicilia	5,81	5,71	3,99	6,75	2,57	3,99	4,41
Italia	100,00	100,00	100,00	100,00	100,00	100,00	100,00

FONTE: NAB - OSSERVATORIO ECONOMICO SU DATI AIDA - BUREAU VAN DIJK

Distribuzione delle imprese per classe di valore della produzione, ripartizione territoriale e regione di appartenenza - valori assoluti

Ripartizioni territoriali	100_250_mgl	250_500_mgl	500_1_2_mln	1_2_mln	2_5_mln	5_10_mln	10_50_mln	oltre_50_mln	Totale
Italia Nord-Occidentale	20.472	21.169	23.176	20.982	19.643	9.100	8.781	2.706	126.029
Lombardia	14.121	14.834	16.363	14.857	14.163	6.557	6.494	2.093	89.482
Piemonte	4.221	4.352	4.837	4.466	4.064	1.937	1.780	487	26.144
Liguria	1.917	1.841	1.840	1.520	1.311	557	467	114	9.567
Valle d'Aosta	213	142	136	139	105	49	40	12	836
Italia Nord-Orientale	15.665	16.499	17.975	16.581	15.657	7.249	6.699	1.727	98.052
Trentino-Alto Adige	985	1.130	1.251	1.211	1.195	584	528	145	7.029
Veneto	6.531	6.959	7.581	7.114	6.715	3.167	2.869	676	41.612
Friuli Venezia-Giulia	1.527	1.577	1.678	1.450	1.399	598	556	117	8.902
Emilia-Romagna	6.622	6.833	7.465	6.806	6.348	2.900	2.746	789	40.509
Italia Centrale	21.060	19.433	18.500	14.579	12.259	4.992	3.975	991	95.789
Lazio	11.688	10.054	8.629	6.437	5.140	2.051	1.552	513	46.064
Toscana	6.043	6.075	6.402	5.272	4.536	1.874	1.508	279	31.989
Marche	2.132	2.152	2.346	1.964	1.780	711	611	120	11.816
Umbria	1.197	1.152	1.123	906	803	356	304	79	5.920
Mezzogiorno	21.718	19.445	18.540	14.741	11.590	4.145	3.128	535	93.842
Puglia	4.315	3.902	3.623	2.991	2.487	777	576	99	18.770
Molise	342	281	249	241	148	71	48	5	1.385
Basilicata	495	445	431	328	257	99	72	15	2.142
Calabria	1.507	1.307	1.253	981	772	278	175	22	6.295
Campania	6.928	6.249	6.079	4.774	3.725	1.376	1.060	160	30.351
Abruzzo	1.652	1.528	1.527	1.278	1.025	438	342	82	7.872
Sardegna	2.209	1.936	1.711	1.355	951	326	246	47	8.781
Sicilia	4.270	3.797	3.667	2.793	2.225	780	609	105	18.246
Totale Italia	78.915	76.546	78.191	66.883	59.149	25.486	22.583	5.959	413.712

FONTE: NAB - OSSERVATORIO ECONOMICO SU DATI AIDA - BUREAU VAN DIJK

Distribuzione delle imprese per classe di valore della produzione, ripartizione territoriale e regione di appartenenza - valori percentuali

Ripartizioni territoriali	100_250 _mgl	250_500 _mgl	500_1_mln	1_2_mln	2_5_mln	5_10_mln	10_50_mln	oltre _50_mln	Totale
Italia Nord-Occidentale	16,2	16,8	18,4	16,6	15,6	7,2	7,0	2,1	100,0
Lombardia	15,8	16,6	18,3	16,6	15,8	7,3	7,3	2,3	100,0
Piemonte	16,1	16,6	18,5	17,1	15,5	7,4	6,8	1,9	100,0
Liguria	20,0	19,2	19,2	15,9	13,7	5,8	4,9	1,2	100,0
Valle d'Aosta	25,5	17,0	16,3	16,6	12,6	5,9	4,8	1,4	100,0
Italia Nord-Orientale	16,0	16,8	18,3	16,9	16,0	7,4	6,8	1,8	100,0
Trentino-Alto Adige	14,0	16,1	17,8	17,2	17,0	8,3	7,5	2,1	100,0
Veneto	15,7	16,7	18,2	17,1	16,1	7,6	6,9	1,6	100,0
Friuli Venezia-Giulia	17,2	17,7	18,8	16,3	15,7	6,7	6,2	1,3	100,0
Emilia-Romagna	16,3	16,9	18,4	16,8	15,7	7,2	6,8	1,9	100,0
Italia Centrale	22,0	20,3	19,3	15,2	12,8	5,2	4,1	1,0	100,0
Lazio	25,4	21,8	18,7	14,0	11,2	4,5	3,4	1,1	100,0
Toscana	18,9	19,0	20,0	16,5	14,2	5,9	4,7	0,9	100,0
Marche	18,0	18,2	19,9	16,6	15,1	6,0	5,2	1,0	100,0
Umbria	20,2	19,5	19,0	15,3	13,6	6,0	5,1	1,3	100,0
Mezzogiorno	23,1	20,7	19,8	15,7	12,4	4,4	3,3	0,6	100,0
Puglia	23,0	20,8	19,3	15,9	13,2	4,1	3,1	0,5	100,0
Molise	24,7	20,3	18,0	17,4	10,7	5,1	3,5	0,4	100,0
Basilicata	23,1	20,8	20,1	15,3	12,0	4,6	3,4	0,7	100,0
Calabria	23,9	20,8	19,9	15,6	12,3	4,4	2,8	0,3	100,0
Campania	22,8	20,6	20,0	15,7	12,3	4,5	3,5	0,5	100,0
Abruzzo	21,0	19,4	19,4	16,2	13,0	5,6	4,3	1,0	100,0
Sardegna	25,2	22,0	19,5	15,4	10,8	3,7	2,8	0,5	100,0
Sicilia	23,4	20,8	20,1	15,3	12,2	4,3	3,3	0,6	100,0
Totale Italia	19,1	18,5	18,9	16,2	14,3	6,2	5,5	1,4	100,0

FONTE: NAB - OSSERVATORIO ECONOMICO SU DATI AIDA - BUREAU VAN DIJK

Distribuzione delle imprese operanti nel settore industriale per macroclasse di attività economica, ripartizione territoriale e regione di appartenenza. Imprese con valore della produzione maggiore di 100mila Euro - anno 2008

Ripartizioni territoriali	Costruzioni	Energia, gas e acqua	Estrattive	Manifattura	Totale
Italia Nord-Occidentale	16.885	740	374	35.733	53.732
Liguria	1.431	53	35	1.594	3.113
Lombardia	11.581	439	235	26.292	38.547
Piemonte	3.674	226	99	7.721	11.720
Valle d'Aosta	199	22	5	126	352
Italia Nord-Orientale	13.920	521	327	30.331	45.099
Emilia-Romagna	5.848	137	97	12.329	18.411
Friuli Venezia-Giulia	1.214	35	47	2.694	3.990
Trentino-Alto Adige	1.201	158	53	1.377	2.789
Veneto	5.657	191	130	13.931	19.909
Italia Centrale	17.409	375	351	20.224	38.359
Lazio	10.163	143	143	5.567	16.016
Marche	1.848	68	38	3.899	5.853
Toscana	4.331	126	144	9.288	13.889
Umbria	1.067	38	26	1.470	2.601
Mezzogiorno	20.730	369	385	17.304	38.788
Abruzzo	1.705	50	28	2.143	3.926
Basilicata	575	12	18	397	1.002
Calabria	1.562	30	26	991	2.609
Campania	6.607	106	53	5.446	12.212
Molise	323	14	7	302	646
Puglia	3.915	56	92	4.031	8.094
Sardegna	2.104	21	64	1.333	3.522
Sicilia	3.939	80	97	2.661	6.777
Italia	68.944	2.005	1.437	103.592	175.978

Fonte: NAB - OSSERVATORIO ECONOMICO SU DATI AIDA - BUREAU VAN DIJK

Composizione percentuale delle imprese operanti nel settore industriale
suddivise per macroclasse di attività economica, regione e ripartizione territoriale - anno 2008

Ripartizioni territoriali	Costruzioni	Energia, gas e acqua	Estrattive	Manifattura	Totale
Italia Nord-Occidentale	31,42	1,38	0,70	66,50	100,00
Liguria	45,97	1,70	1,12	51,20	100,00
Lombardia	30,04	1,14	0,61	68,21	100,00
Piemonte	31,35	1,93	0,84	65,88	100,00
Valle d'Aosta	56,53	6,25	1,42	35,80	100,00
Italia Nord-Orientale	30,87	1,16	0,73	67,25	100,00
Emilia-Romagna	31,76	0,74	0,53	66,97	100,00
Friuli Venezia-Giulia	30,43	0,88	1,18	67,52	100,00
Trentino-Alto Adige	43,06	5,67	1,90	49,37	100,00
Veneto	28,41	0,96	0,65	69,97	100,00
Italia Centrale	45,38	0,98	0,92	52,72	100,00
Lazio	63,46	0,89	0,89	34,76	100,00
Marche	31,57	1,16	0,65	66,62	100,00
Toscana	31,18	0,91	1,04	66,87	100,00
Umbria	41,02	1,46	1,00	56,52	100,00
Mezzogiorno	53,44	0,95	0,99	44,61	100,00
Abruzzo	43,43	1,27	0,71	54,58	100,00
Basilicata	57,39	1,20	1,80	39,62	100,00
Calabria	59,87	1,15	1,00	37,98	100,00
Campania	54,10	0,87	0,43	44,60	100,00
Molise	50,00	2,17	1,08	46,75	100,00
Puglia	48,37	0,69	1,14	49,80	100,00
Sardegna	59,74	0,60	1,82	37,85	100,00
Sicilia	58,12	1,18	1,43	39,27	100,00
Italia	39,18	1,14	0,82	58,87	100,00

Fonte: NAB - OSSERVATORIO ECONOMICO SU DATI AIDA - BUREAU VAN DIJK

Distribuzione delle imprese del settore terziario ripartizione territoriale e regione di appartenenza

Imprese con valore della produzione maggiore di 100mila Euro - anno 2008

Ripartizioni territoriali	Commercio	%	Servizi	%	Totale	%
Italia Nord-Occidentale	29.908	41,4	42.389	58,6	72.338	100,00
Liguria	2.611	40,5	3.843	59,2	6.494	100,00
Lombardia	20.984	41,2	29.951	58,8	50.976	100,00
Piemonte	6.172	42,8	8.252	57,0	14.467	100,00
Valle d'Aosta	141	29,1	343	66,8	513	100,00
Italia Nord-Orientale	23.901	45,1	29.052	54,8	52.998	100,00
Emilia-Romagna	9.734	44,0	12.364	55,8	22.142	100,00
Friuli Venezia-Giulia	2.111	43,0	2.801	56,5	4.955	100,00
Trentino-Alto Adige	1.790	42,2	2.450	57,2	4.282	100,00
Veneto	10.266	47,3	11.437	52,6	21.750	100,00
Italia Centrale	25.960	45,2	31.470	54,8	57.475	100,00
Lazio	13.058	43,5	16.990	56,5	30.091	100,00
Marche	2.863	48,0	3.100	51,6	6.011	100,00
Toscana	8.552	47,2	9.548	52,6	18.147	100,00
Umbria	1.487	44,8	1.832	54,5	3.364	100,00
Mezzogiorno	28.744	52,2	26.310	47,7	55.106	100,00
Abruzzo	1.828	46,3	2.118	53,1	3.992	100,00
Basilicata	544	47,7	596	50,2	1.188	100,00
Calabria	1.889	51,2	1.797	48,1	3.737	100,00
Campania	9.755	53,8	8.384	46,1	18.193	100,00
Molise	331	44,8	408	52,1	784	100,00
Puglia	5.787	54,2	4.889	45,6	10.730	100,00
Sardegna	2.302	43,8	2.957	55,8	5.303	100,00
Sicilia	6.308	55,0	5.161	44,8	11.524	100,00
Italia	108.513	45,6	129.221	54,3	237.780	100,00

FONTE: NAB - OSSERVATORIO ECONOMICO SU DATI AIDA - BUREAU VAN DIJK

**FOCUS IMPRESE REGIONALI E NAZIONALI
VALORI DI POSIZIONAMENTO**

Evoluzione del fatturato delle imprese - Anni 2004-2008 - dati mediani in migliaia di Euro

Ripartizioni territoriali	2004	2005	2006	2007	2008
Italia Nord-Occidentale	825	827	868	875	884
Lombardia	842	846	888	906	915
Piemonte	845	847	889	879	880
Liguria	630	637	663	654	620
Valle d'Aosta	622	616	637	619	680
Italia Nord-Orientale	864	862	899	897	897
Trentino-Alto Adige	987	949	1.014	995	989
Veneto	880	883	932	920	923
Friuli	777	766	803	798	814
Emilia-Romagna	857	847	875	876	878
Italia Centrale	617	618	656	612	602
Lazio	535	538	555	506	498
Toscana	677	684	716	709	715
Marche	761	766	815	775	760
Umbria	674	649	694	684	663
Mezzogiorno	507	521	558	545	554
Puglia	495	504	503	534	569
Molise	515	523	561	556	561
Basilicata	510	543	580	541	536
Calabria	484	472	561	583	520
Campania	477	490	524	508	562
Abruzzo	570	590	623	609	638
Sardegna	465	477	500	504	481
Sicilia	501	517	555	534	544
Totale Italia	700	703	743	727	725

Evoluzione del valore aggiunto delle imprese - Anni 2004-2008 - dati mediani in migliaia di Euro

Ripartizioni territoriali	2004	2005	2006	2007	2008
Italia Nord-Occidentale	197	201	214	224	228
Lombardia	197	201	214	226	230
Piemonte	214	220	232	236	237
Liguria	160	163	174	177	190
Valle d'Aosta	181	175	185	180	193
Italia Nord-Orientale	196	199	210	218	222
Trentino-Alto Adige	258	265	279	284	284
Veneto	203	206	219	224	227
Friuli	190	193	203	217	219
Emilia-Romagna	183	184	196	203	209
Italia Centrale	143	146	157	154	155
Lazio	124	127	135	130	131
Toscana	159	163	172	177	181
Marche	176	175	189	189	187
Umbria	157	158	171	175	173
Mezzogiorno	135	136	147	149	153
Puglia	141	138	138	159	151
Molise	127	125	137	138	159
Basilicata	132	137	148	146	160
Calabria	149	148	161	164	145
Campania	134	136	142	144	144
Abruzzo	156	158	169	174	180
Sardegna	147	150	159	163	160
Sicilia	135	141	151	154	155
Totale Italia	166	169	181	184	187

Fatturato delle imprese per settore di attività economica, ripartizione territoriale e regione di appartenenza

Anno 2008 - Dati in migliaia di euro - valori mediani

Ripartizioni territoriali	Commercio	Costruzioni	Energia, gas e acqua	Estrattive	Manifattura	Servizi	Totale
Italia Nord-Occidentale	1.115	725	2.165	1.541	1.608	502	884
Lombardia	1.154	763	3.118	1.602	1.636	510	915
Piemonte	1.095	676	1.242	1.471	1.641	487	880
Liguria	892	841	2.540	2.678	1.081	302	620
Valle d'Aosta	917	535	2.542	1.362	1.110	489	680
Italia Nord-Orientale	1.093	706	1.219	1.290	1.625	472	897
Trentino-Alto Adige	1.380	983	1.229	932	1.944	564	989
Veneto	1.071	700	982	1.322	1.624	468	923
Friuli	1.012	702	1.513	1.463	1.579	433	814
Emilia-Romagna	1.094	677	1.446	1.481	1.612	470	878
Italia Centrale	754	486	1.104	1.182	1.035	409	602
Lazio	629	452	1.006	1.373	673	408	498
Toscana	888	541	1.011	1.202	1.156	426	715
Marche	948	543	2.451	776	1.318	392	760
Umbria	869	580	1.258	914	1.143	385	663
Mezzogiorno	756	446	1.334	925	811	372	554
Puglia	752	457	1.047	1.174	831	365	569
Molise	606	628	1.093	1.192	861	359	561
Basilicata	743	501	1.198	600	711	319	536
Calabria	771	453	877	672	662	342	520
Campania	755	439	1.640	714	784	403	562
Abruzzo	790	506	1.178	1.189	1.074	385	638
Sardegna	731	410	1322	937	704	338	481
Sicilia	760	432	1.900	826	770	367	544
Totale Italia	906	563	1.478	1.194	1.321	443	725

FONTE: NAB - OSSERVATORIO ECONOMICO SU DATI AIDA - BUREAU VAN DIJK

Valore Aggiunto delle imprese per settore di attività economica, ripartizione territoriale e regione di appartenenza
Anno 2008 - Dati in migliaia di euro - valori medi

Ripartizioni territoriali	Commercio	Costruzioni	Energia, gas e acqua	Estrattive	Manifattura	Servizi	Totale
Italia Nord-Occidentale	168	206	517	478	451	162	22
Lombardia	175	212	553	471	449	157	230
Piemonte	164	194	428	448	482	172	237
Liguria	139	187	607	697	375	180	190
Valle d'Aosta	161	262	569	730	337	137	193
Italia Nord-Orientale	156	183	380	443	448	158	222
Trentino-Alto Adige	221	305	521	414	534	226	284
Veneto	149	189	314	324	450	159	227
Friuli	139	195	527	463	467	152	219
Emilia-Romagna	160	157	267	519	430	150	209
Italia Centrale	112	158	271	381	294	133	155
Lazio	97	152	220	413	209	127	131
Toscana	130	167	252	422	311	146	181
Marche	125	157	455	237	375	128	187
Umbria	130	177	344	275	358	127	173
Mezzogiorno	107	164	432	336	245	152	153
Puglia	105	171	283	487	247	140	151
Molise	74	215	400	626	272	145	159
Basilicata	119	171	364	206	248	141	160
Calabria	107	158	269	301	199	152	145
Campania	97	153	526	300	228	156	144
Abruzzo	120	168	277	280	335	153	180
Sardegna	129	164	831	381	239	154	160
Sicilia	115	173	799	297	240	157	155
Totale Italia	130	172	414	414	336	152	187

Fonte: NAB - OSSERVATORIO ECONOMICO SU DATI AIDA - BUREAU VAN DIJK

Evoluzione del Fatturato per area geografica - valori medi

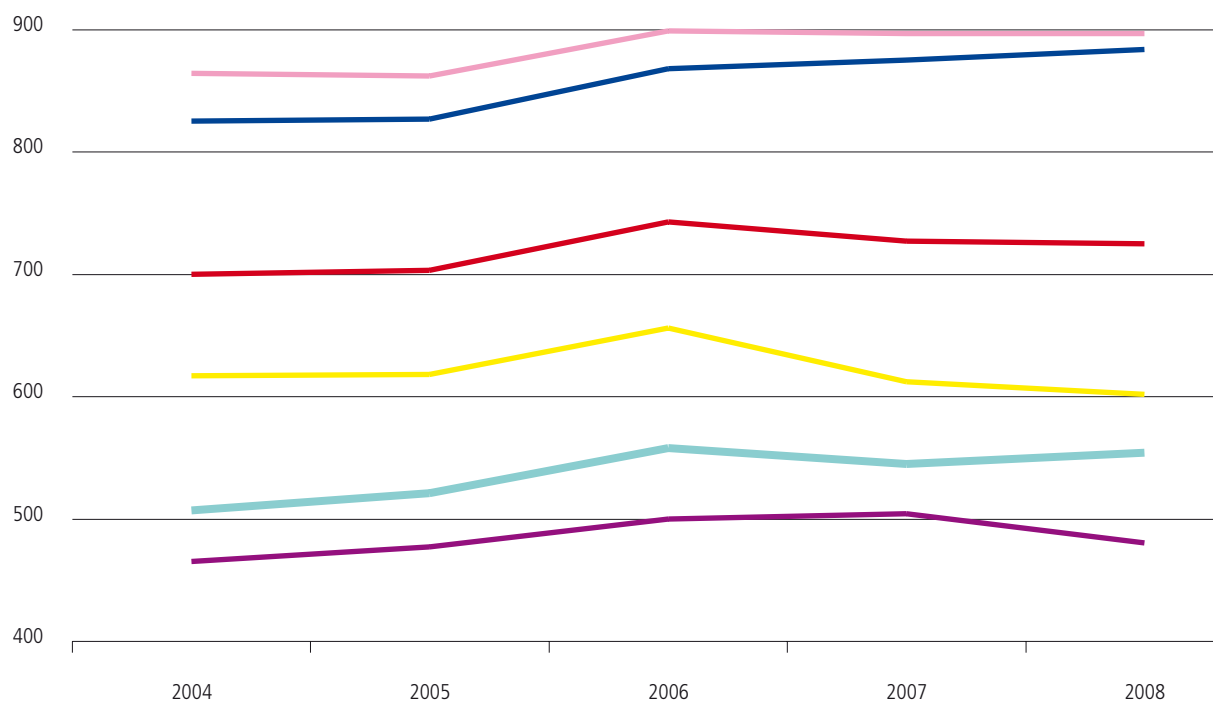

Evoluzione del Valore Aggiunto per area geografica - valori medi

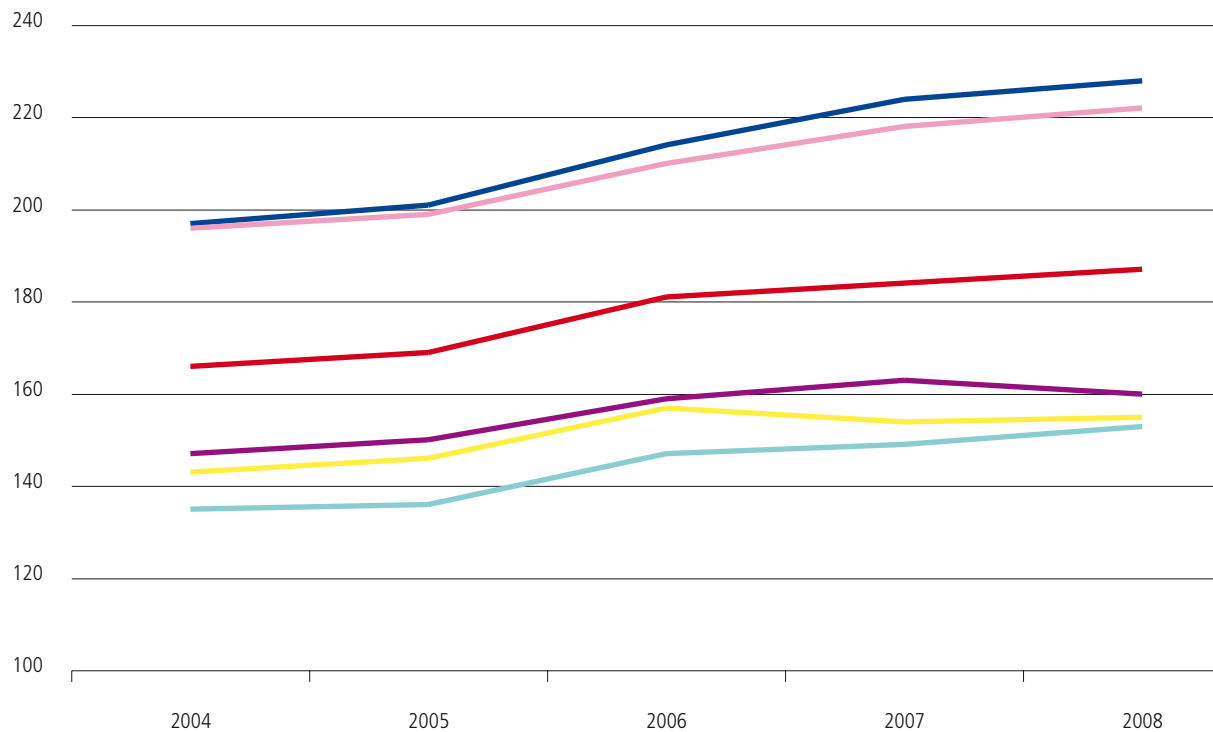

— Italia Nord-Occidentale
 — Italia Centrale
 — Sardegna
 — Italia Nord-Orientale
 — Mezzogiorno
 — Totale Italia

**FOCUS IMPRESE REGIONALI E NAZIONALI
INDICATORI DI SVILUPPO - TABELLE E GRAFICI**

Variazione % del Fatturato - dati mediani

	2004	2005	2006	2007	2008
Italia Nord-Occidentale	3,7	3,3	7,1	6,4	2,7
Lombardia	3,6	3,3	7,4	6,5	2,6
Piemonte	4,3	3,1	6,4	6,3	3,1
Liguria	3,5	3,7	6,4	5,5	3,6
Valle d'Aosta	2,1	4,1	5,1	3,8	4,0
Italia Nord-Orientale	3,7	3,2	7,2	6,7	2,5
Trentino-Alto Adige	4,1	3,8	6,3	5,5	4,0
Veneto	3,5	3,4	8,1	7,0	1,9
Friuli	2,1	2,5	7,0	7,1	2,4
Emilia-Romagna	4,1	3,1	6,8	6,5	2,9
Italia Centrale	2,7	3,6	6,9	5,2	2,9
Lazio	3,3	4,3	5,8	4,8	4,2
Toscana	1,7	2,7	6,9	5,2	1,5
Marche	3,5	3,6	8,9	6,0	2,7
Umbria	4,3	4,0	7,0	5,8	3,5
Mezzogiorno	4,3	4,7	7,3	6,1	5,2
Puglia	3,4	4,1	6,6	6,3	6,0
Molise	3,4	3,1	8,2	5,4	5,3
Basilicata	5,4	6,0	7,1	5,5	6,4
Calabria	4,9	4,5	6,3	4,6	6,5
Campania	3,3	5,0	8,3	6,6	5,2
Abruzzo	4,4	5,1	7,2	6,5	4,4
Sardegna	7,0	4,8	7,4	5,7	5,1
Sicilia	3,9	4,7	6,6	5,5	4,4
Totale Italia	3,6	3,6	7,1	6,1	3,2

Fonte: NAB - OSSERVATORIO ECONOMICO SU DATI AIDA - BUREAU VAN DIJK

Variazione % del Valore aggiunto - dati mediani

	2004	2005	2006	2007	2008
Italia Nord-Occidentale	4,5	5,2	8,0	9,0	4,9
Lombardia	4,3	5,2	8,3	9,1	4,7
Piemonte	4,9	4,9	7,4	8,5	4,6
Liguria	5,1	6,1	7,9	8,4	6,7
Valle d'Aosta	4,9	5,8	5,3	8,8	5,6
Italia Nord-Orientale	4,2	5,2	8,5	9,2	4,6
Trentino-Alto Adige	5,2	5,5	7,8	8,5	5,5
Veneto	4,0	5,3	8,7	9,4	4,1
Friuli	3,2	4,5	8,8	9,4	4,4
Emilia-Romagna	4,4	5,1	8,3	9,2	5,0
Italia Centrale	4,3	6,3	8,8	8,6	6,8
Lazio	5,6	8,0	8,8	8,7	9,1
Toscana	2,9	4,8	8,0	8,0	4,6
Marche	4,3	5,7	10,2	9,6	5,0
Umbria	4,5	6,7	10,0	9,7	7,9
Mezzogiorno	6,2	7,5	9,3	9,5	9,3
Puglia	5,6	7,1	8,6	9,7	9,8
Molise	6,6	4,9	10,7	9,8	8,1
Basilicata	6,9	7,5	8,2	7,7	12,2
Calabria	7,0	6,0	8,2	8,8	9,5
Campania	5,2	7,4	10,0	10,0	9,9
Abruzzo	5,2	7,5	9,8	9,7	8,3
Sardegna	10,8	9,3	9,8	9,8	9,1
Sicilia	5,5	7,7	8,8	8,8	8,4
Totale Italia	4,6	5,9	8,5	9,1	6,1

FONTE: NAB - OSSERVATORIO ECONOMICO SU DATI AIDA - BUREAU VAN DIJK

Variazione % del Costo del lavoro - dati mediani

	2004	2005	2006	2007	2008
Italia Nord-Occidentale	5,1	4,7	4,6	6,6	6,7
Lombardia	5,0	4,6	4,7	6,6	6,7
Piemonte	5,2	4,5	4,5	6,2	6,5
Liguria	6,0	5,7	4,8	7,5	7,1
Valle d'Aosta	4,8	5,7	4,9	5,4	5,9
Italia Nord-Orientale	5,3	4,8	5,0	6,9	6,8
Trentino-Alto Adige	6,0	5,5	5,0	6,4	6,3
Veneto	5,2	4,9	5,0	7,3	6,8
Friuli	4,6	4,7	4,7	6,8	6,9
Emilia-Romagna	5,5	4,7	5,0	6,6	6,8
Italia Centrale	5,3	5,2	5,0	7,2	7,3
Lazio	5,8	5,9	4,9	8,0	8,3
Toscana	4,6	4,4	4,5	6,5	6,2
Marche	5,3	5,2	6,0	7,3	7,1
Umbria	6,3	5,4	5,7	7,9	8,0
Mezzogiorno	7,1	6,2	5,6	8,2	8,3
Puglia	6,8	5,9	5,4	7,9	9,1
Molise	7,1	5,5	6,4	8,4	7,3
Basilicata	8,1	4,7	6,1	7,9	8,7
Calabria	7,4	5,5	4,9	7,4	8,3
Campania	6,3	5,8	5,6	9,0	8,3
Abruzzo	9,6	7,3	5,4	7,7	7,5
Sardegna	7,0	6,7	5,4	7,9	7,3
Sicilia	6,7	6,3	6,4	7,9	8,3
Totale Italia	5,5	5,0	5,0	7,1	7,1

Fonte: NAB - OSSERVATORIO ECONOMICO SU DATI AIDA - BUREAU VAN DIJK

Variazione % dell'Attivo - dati mediani

	2004	2005	2006	2007	2008
Italia Nord-Occidentale	4,3	5,3	6,5	5,1	5,4
Lombardia	4,1	5,2	6,7	5,0	5,4
Piemonte	5,1	5,4	5,9	5,3	5,3
Liguria	4,6	6,1	6,5	4,7	5,9
Valle d'Aosta	4,3	5,0	6,5	4,8	3,9
Italia Nord-Orientale	2,4	4,5	4,9	3,4	5,1
Trentino-Alto Adige	4,2	4,8	5,1	3,3	6,0
Veneto	4,2	5,6	6,8	5,1	5,1
Friuli	3,9	4,5	6,3	5,0	5,9
Emilia-Romagna	4,6	4,6	6,5	4,8	4,7
Italia Centrale	4,9	6,5	7,2	5,3	7,1
Lazio	6,3	7,8	7,8	6,0	8,6
Toscana	3,8	5,1	6,1	4,6	5,4
Marche	4,5	6,8	8,2	5,4	6,0
Umbria	5,1	6,6	7,7	5,8	8,0
Mezzogiorno	6,9	8,3	8,8	6,2	8,9
Puglia	6,4	7,1	7,4	5,6	8,5
Molise	5,9	8,3	10,4	4,9	8,0
Basilicata	5,5	7,8	7,9	4,2	9,0
Calabria	8,7	7,4	8,6	6,0	9,5
Campania	7,7	9,9	10,8	7,3	9,6
Abruzzo	5,5	7,6	7,6	5,7	7,5
Sardegna	7,6	6,7	7,5	5,9	8,8
Sicilia	5,7	8,5	8,1	5,5	9,0
Totale Italia	4,8	6,0	7,1	5,3	6,4

Fonte: NAB - OSSERVATORIO ECONOMICO SU DATI AIDA - BUREAU VAN DIJK

Variazione % del Fatturato per area geografica - valori medi



Variazione % del Valore Aggiunto per area geografica - valori medi

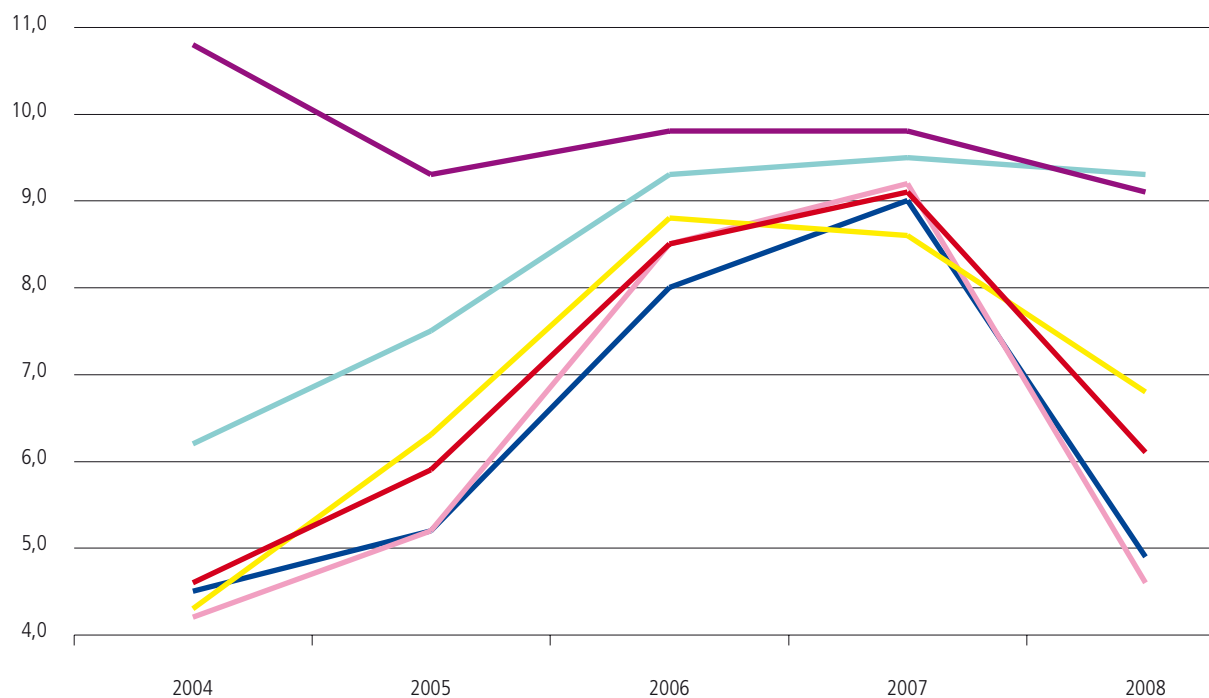

— Italia Nord-Occidentale
 — Italia Centrale
 — Sardegna

— Italia Nord-Orientale
 — Mezzogiorno
 — Totale Italia

Variazione % del Costo del lavoro per area geografica - valori medi

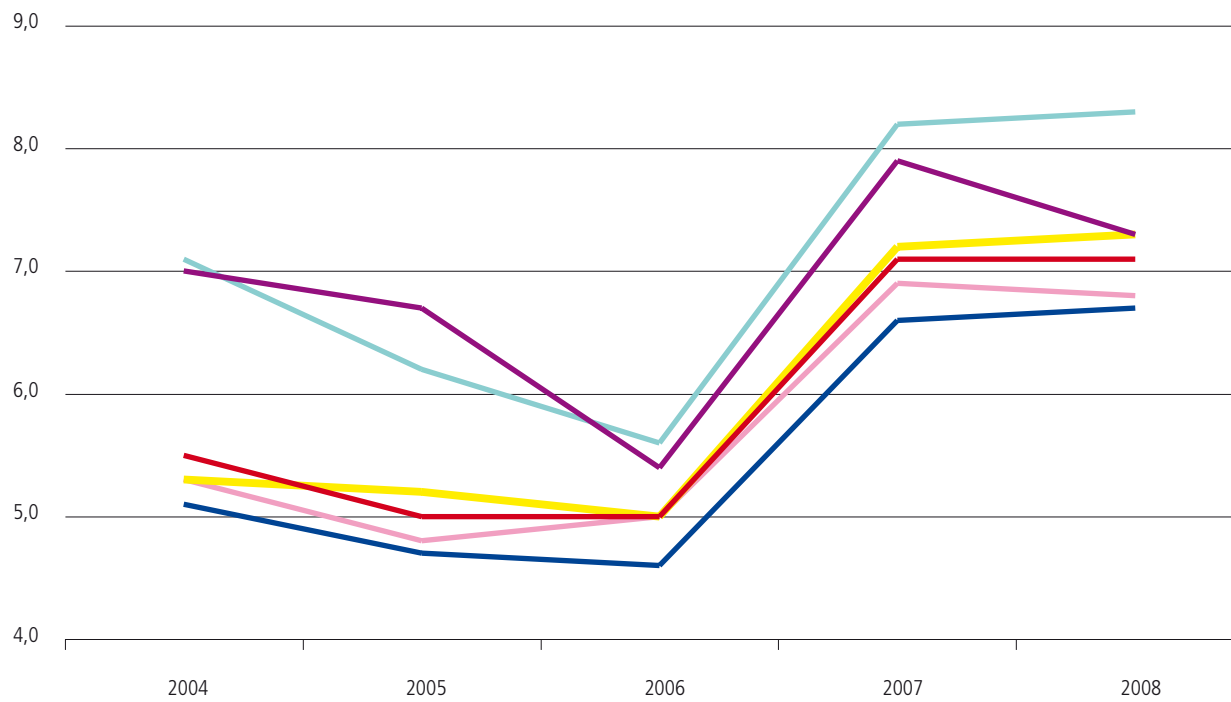

Variazione % dell'Attivo per area geografica - valori medi

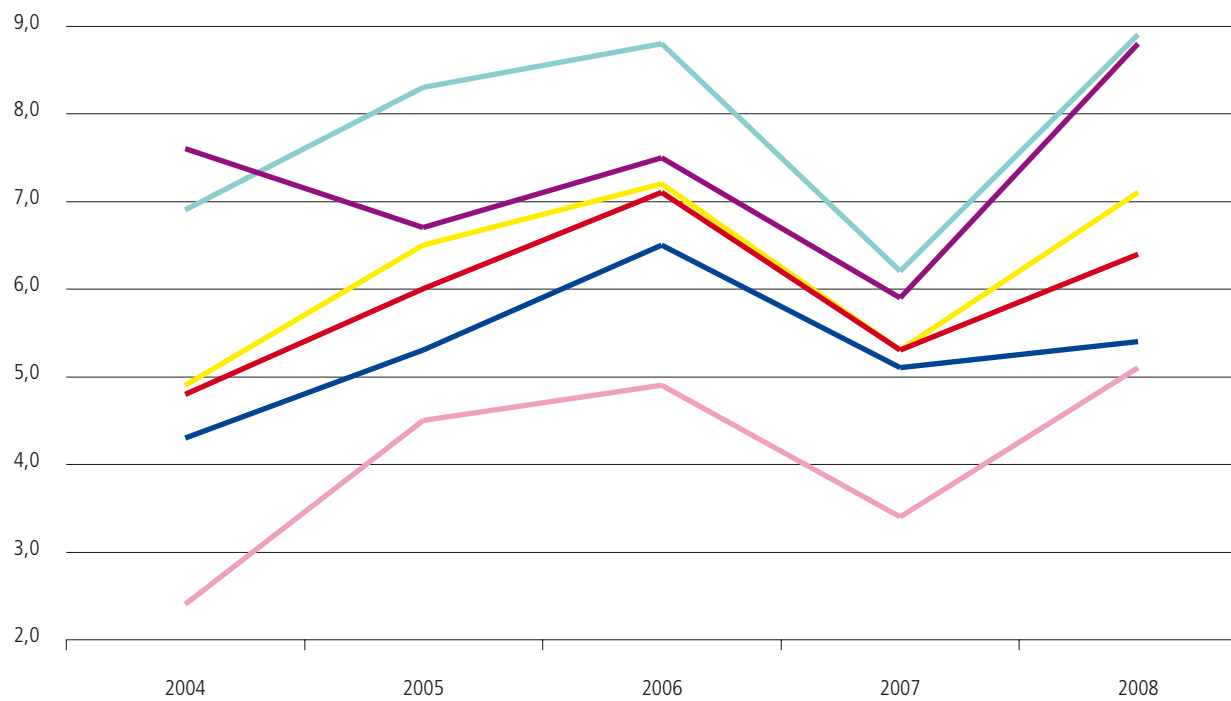

- Italia Nord-Occidentale
- Italia Nord-Orientale
- Italia Centrale
- Mezzogiorno
- Sardegna
- Totale Italia

**FOCUS IMPRESE REGIONALI E NAZIONALI
INDICATORI DI REDDITIVITÀ - TABELLE E GRAFICI**

ROI % - Return on Investment - dati mediani

	2004	2005	2006	2007	2008
Italia Nord-Occidentale	5,4	5,3	5,2	5,0	4,2
Lombardia	5,4	5,3	5,2	5,0	4,1
Piemonte	5,5	5,3	5,2	5,1	4,3
Liguria	5,5	5,4	5,2	5,1	4,5
Valle d'Aosta	5,8	6,4	5,9	5,4	4,5
Italia Nord-Orientale	5,7	5,6	5,5	5,3	4,4
Trentino-Alto Adige	5,0	4,8	4,8	4,8	3,7
Veneto	5,6	5,5	5,5	5,2	4,4
Friuli-Venezia Giulia	5,3	5,2	5,3	5,0	4,1
Emilia-Romagna	5,9	5,8	5,7	5,5	4,6
Italia Centrale	6,4	6,2	6,1	5,9	5,2
Lazio	6,8	6,6	6,4	6,1	5,6
Toscana	5,9	5,8	5,5	5,4	4,5
Marche	6,4	6,3	6,4	6,1	5,2
Umbria	6,5	6,5	6,4	6,2	5,0
Mezzogiorno	5,5	5,5	5,5	5,4	4,9
Puglia	5,5	5,5	5,5	5,3	4,8
Molise	5,6	6,5	6,0	6,2	5,3
Basilicata	5,6	5,6	5,5	5,3	4,7
Calabria	5,5	5,5	5,7	5,6	4,9
Campania	5,1	5,1	5,3	5,2	4,8
Abruzzo	6,1	6,1	6,1	6,1	5,1
Sardegna	6,2	6,0	5,8	5,7	4,9
Sicilia	5,7	5,6	5,5	5,5	5,0
Italia	5,7	5,6	5,5	5,4	4,6

Fonte: NAB - OSSERVATORIO ECONOMICO SU DATI AIDA - BUREAU VAN DIJK

ROE % - Return on Equity - dati mediani

	2004	2005	2006	2007	2008
Italia Nord-Occidentale	6,1	6,3	7,1	8,9	6,9
Lombardia	6,3	6,6	7,4	9,3	7,0
Piemonte	5,5	5,6	6,3	7,7	6,2
Liguria	5,9	6,3	7,0	8,2	7,4
Valle d'Aosta	3,8	3,0	3,9	6,3	5,0
Italia Nord-Orientale	5,8	5,7	6,5	8,2	6,0
Trentino-Alto Adige	5,7	5,7	5,7	6,7	5,8
Veneto	5,7	5,8	6,7	8,3	6,0
Friuli	4,8	4,7	6,1	7,3	5,3
Emilia-Romagna	6,1	5,9	6,5	8,3	6,3
Italia Centrale	5,9	6,5	7,1	8,2	6,8
Lazio	7,4	8,4	8,3	9,1	8,6
Toscana	4,8	4,9	6,3	7,0	5,5
Marche	5,1	5,6	6,7	7,9	5,6
Umbria	5,2	5,3	6,1	7,2	5,3
Mezzogiorno	5,8	6,4	6,8	7,5	7,0
Puglia	4,9	5,8	6,4	7,4	6,6
Molise	5,9	3,8	4,5	5,0	4,8
Basilicata	4,9	4,9	4,4	6,2	7,6
Calabria	5,7	5,8	6,4	7,0	7,3
Campania	6,7	7,0	7,5	8,4	8,3
Abruzzo	5,0	6,1	5,9	6,9	5,9
Sardegna	4,7	5,6	5,5	6,2	5,5
Sicilia	6,1	6,9	7,1	7,3	6,5
Totale Italia	5,9	6,2	6,9	8,3	6,7

FONTE: NAB - OSSERVATORIO ECONOMICO SU DATI AIDA - BUREAU VAN DIJK

Valore aggiunto su Attivo % - dati mediani

	2004	2005	2006	2007	2008
Italia Nord-Occidentale	27,3	27,3	27,7	28,1	27,6
Lombardia	27,1	27,1	27,5	28,0	27,4
Piemonte	27,6	27,3	27,5	28,0	27,1
Liguria	29,2	29,5	29,9	30,7	30,6
Valle d'Aosta	26,3	26,6	27,2	28,1	28,3
Italia Nord-Orientale	25,9	25,9	26,1	26,8	26,3
Trentino-Alto Adige	25,8	25,7	26,0	26,3	25,5
Veneto	26,7	26,7	26,9	27,4	27,0
Friuli	26,9	26,4	27,0	27,8	27,4
Emilia-Romagna	24,9	24,9	25,3	25,9	25,5
Italia Centrale	24,7	25,0	25,5	25,9	25,8
Lazio	24,7	25,4	25,5	26,2	26,4
Toscana	24,5	24,6	25,4	25,8	25,5
Marche	25,9	25,9	26,3	26,4	25,9
Umbria	23,1	23,1	23,5	23,9	23,4
Mezzogiorno	23,6	23,4	23,3	23,6	24,0
Puglia	24,7	24,7	24,2	25,0	25,4
Molise	23,6	23,1	23,2	25,2	23,5
Basilicata	23,1	23,5	22,2	22,8	24,6
Calabria	20,6	20,3	20,1	20,0	20,3
Campania	23,3	22,9	22,6	22,8	23,6
Abruzzo	24,6	24,1	24,8	25,0	25,2
Sardegna	25,7	25,5	26,0	25,8	25,5
Sicilia	23,1	23,2	23,2	23,6	23,8
Totale Italia	25,6	25,6	25,9	26,3	26,1

Fonte: NAB - OSSERVATORIO ECONOMICO SU DATI AIDA - BUREAU VAN DIJK

Cash Flow su Attivo % - dati mediani

	2004	2005	2006	2007	2008
Italia Nord-Occidentale	9,2	9,2	8,6	9,0	9,2
Lombardia	9,2	9,2	8,5	9,2	9,3
Piemonte	9,2	8,8	8,5	8,3	9,1
Liguria	9,5	9,5	9,4	9,5	9,3
Valle d'Aosta	9,7	9,3	8,4	8,4	8,1
Italia Nord-Orientale	8,8	8,9	8,8	8,7	8,8
Trentino-Alto Adige	9,4	8,7	8,7	8,9	9,0
Veneto	9,0	8,9	9,1	8,9	9,0
Friuli	8,7	8,9	8,8	8,5	8,5
Emilia-Romagna	8,4	8,9	8,7	8,6	8,6
Italia Centrale	6,4	8,7	8,6	8,6	6,8
Lazio	6,7	9,0	8,5	8,7	6,0
Toscana	6,7	8,2	8,6	8,5	7,6
Marche	5,4	9,4	8,8	8,8	7,3
Umbria	5,8	8,1	8,1	8,1	6,3
Mezzogiorno	4,9	7,3	6,7	6,9	5,0
Puglia	5,0	7,7	6,8	7,3	5,2
Molise	3,9	7,1	6,2	7,6	5,5
Basilicata	4,4	7,3	5,8	6,7	5,7
Calabria	4,6	6,6	5,2	5,7	3,6
Campania	4,2	7,2	6,7	6,8	4,4
Abruzzo	4,9	7,8	7,3	7,5	6,3
Sardegna	6,6	7,8	7,4	7,4	5,9
Sicilia	4,3	7,0	6,7	6,7	4,6
Totale Italia	7,9	8,6	8,3	8,4	7,6

FONTE: NAB - OSSERVATORIO ECONOMICO SU DATI AIDA - BUREAU VAN DIJK

Valore aggiunto operativo su Valore della Produzione % - dati mediani

	2004	2005	2006	2007	2008
Italia Nord-Occidentale	22,6	22,9	23,1	23,7	24,1
Lombardia	22,0	22,3	22,5	23,1	23,5
Piemonte	24,4	24,4	24,6	25,2	25,3
Liguria	23,7	24,0	24,6	25,9	26,0
Valle d'Aosta	28,2	29,7	29,3	31,3	30,5
Italia Nord-Orientale	21,7	22,1	22,2	23,0	23,4
Trentino-Alto Adige	24,7	25,7	25,6	26,5	26,9
Veneto	22,0	22,4	22,3	23,0	23,4
Friuli	23,6	23,7	24,2	24,7	25,0
Emilia-Romagna	20,6	21,0	21,3	22,0	22,4
Italia Centrale	21,2	21,6	22,1	22,9	23,4
Lazio	21,0	21,6	22,2	23,2	23,5
Toscana	21,1	21,5	22,0	22,7	23,2
Marche	21,8	22,1	22,2	22,7	23,3
Umbria	21,4	21,7	22,3	22,8	23,9
Mezzogiorno	23,5	23,3	23,6	24,5	25,0
Puglia	23,3	23,1	22,9	24,3	24,6
Molise	24,4	24,1	24,8	26,1	26,1
Basilicata	28,0	26,8	26,0	27,7	28,0
Calabria	23,9	23,9	23,3	24,4	24,7
Campania	21,6	21,3	21,7	22,6	23,3
Abruzzo	25,8	25,0	25,4	26,1	26,8
Sardegna	27,5	27,7	28,5	29,0	28,9
Sicilia	23,8	23,7	24,4	25,5	25,4
Totale Italia	22,2	22,5	22,8	23,5	23,9

Fonte: NAB - OSSERVATORIO ECONOMICO SU DATI AIDA - BUREAU VAN DIJK

ROI % per area geografica - valori medi

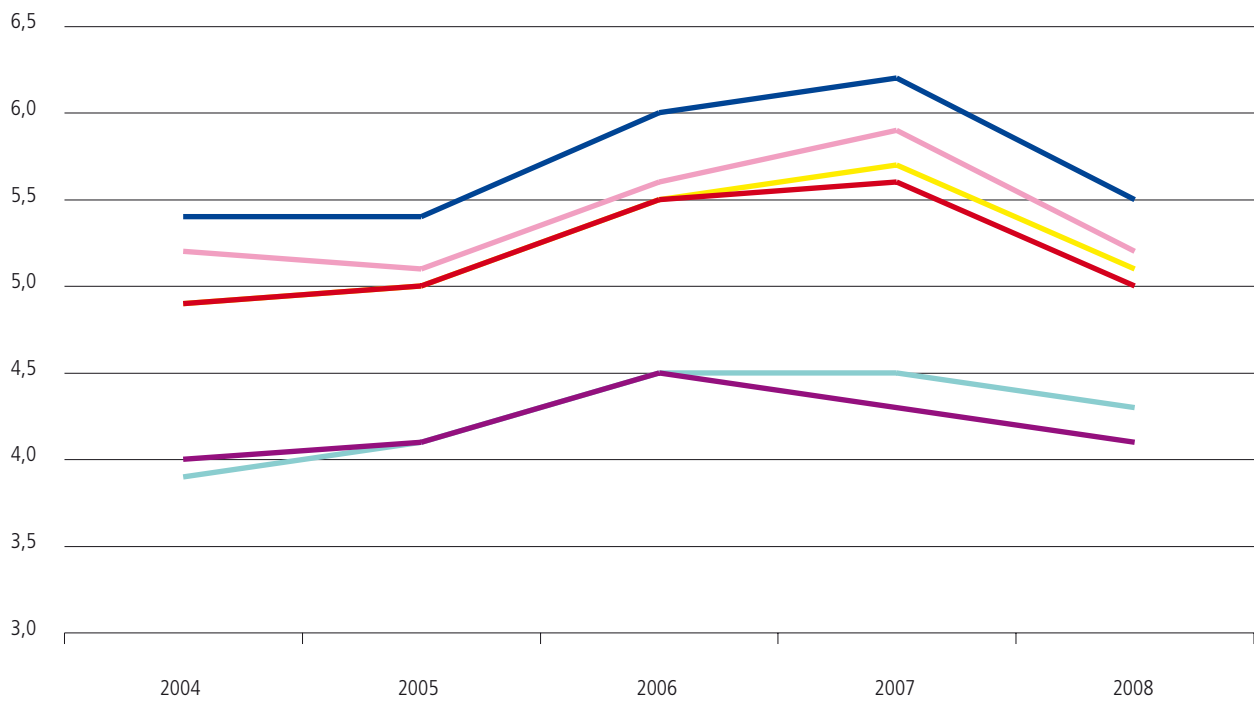

ROE % per area geografica - valori medi

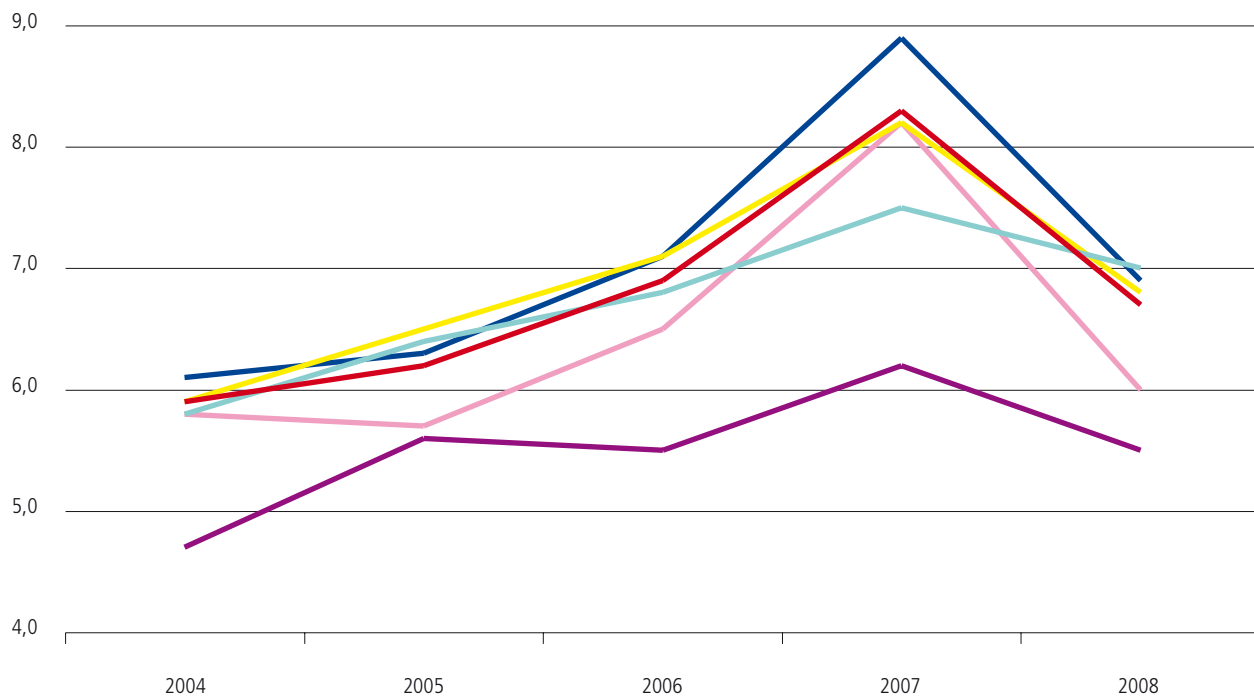

- Italia Nord-Occidentale
- Italia Nord-Orientale
- Italia Centrale
- Mezzogiorno
- Sardegna
- Totale Italia

Valore Aggiunto su Attivo % per area geografica - valori medi

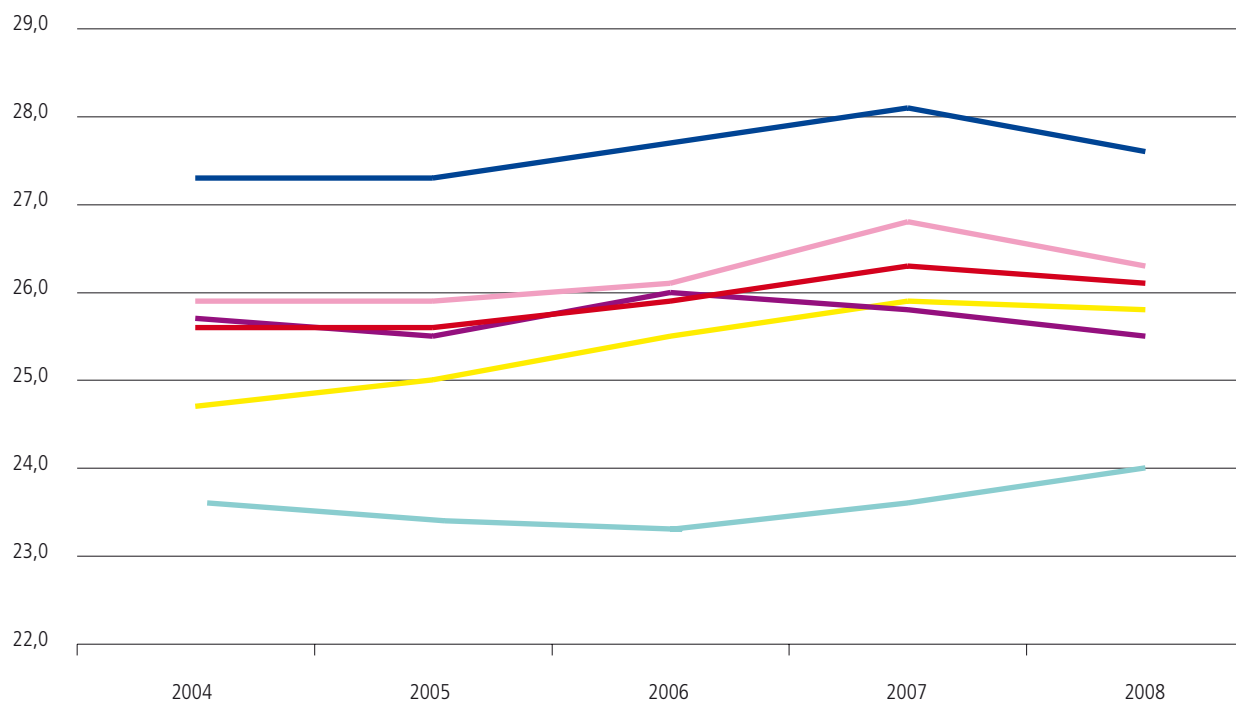

Cash flow operating su Attivo % per area geografica - valori medi

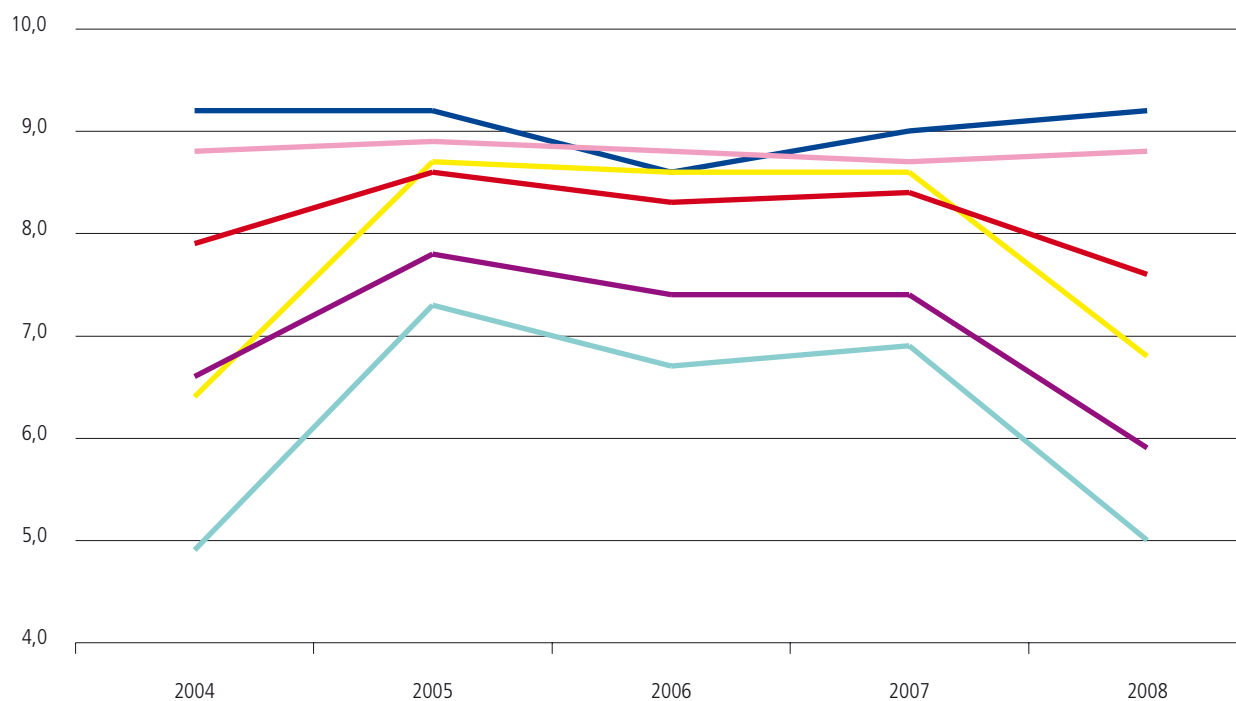

— Italia Nord-Occidentale
 — Italia Centrale
 — Sardegna

— Italia Nord-Orientale
 — Mezzogiorno
 — Totale Italia

Valore Aggiunto su Valore della produzione % per area geografica - valori medi

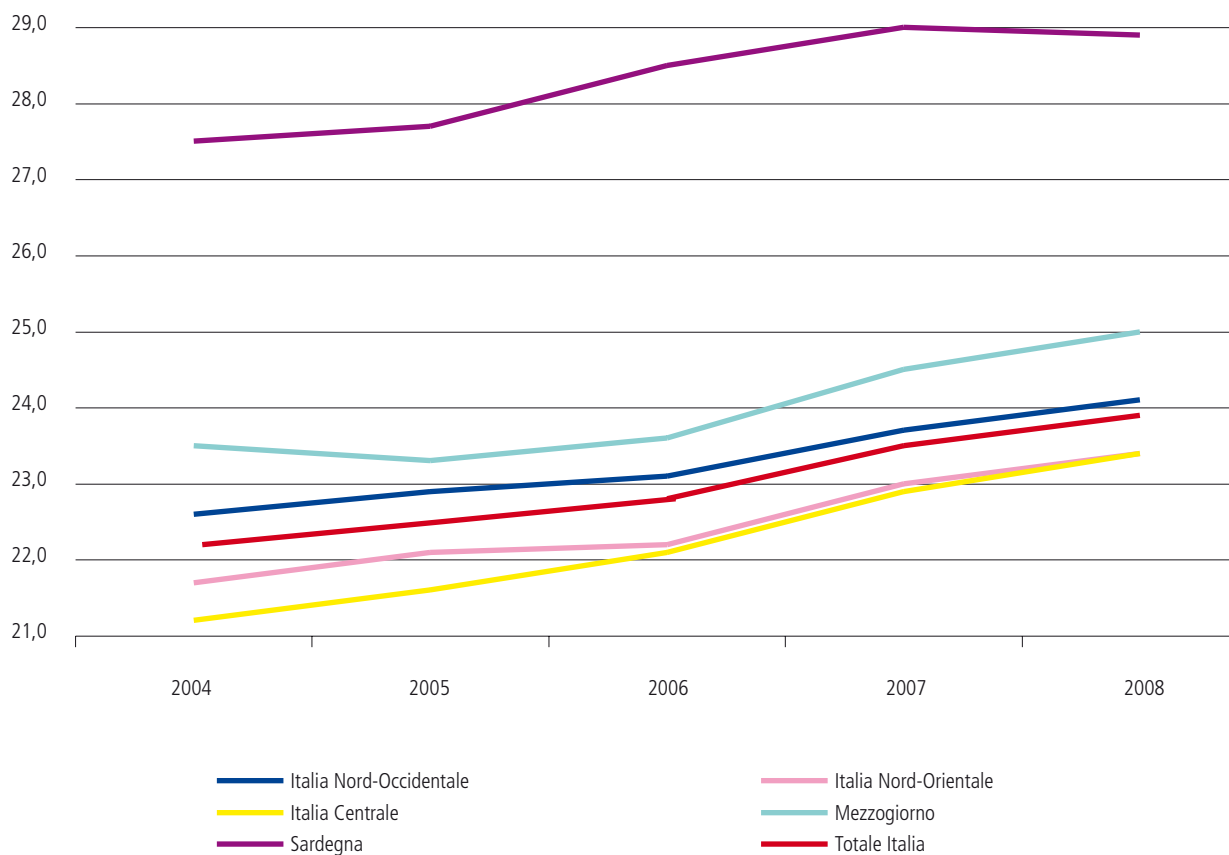

**FOCUS IMPRESE REGIONALI E NAZIONALI
INDICATORI DI INDEBITAMENTO - TABELLE E GRAFICI**

Leverage - dati mediani

	2004	2005	2006	2007	2008
Italia Nord-Occidentale	5,4	5,3	5,2	5,0	4,2
Lombardia	5,4	5,3	5,2	5,0	4,1
Piemonte	5,5	5,3	5,2	5,1	4,3
Liguria	5,5	5,4	5,2	5,1	4,5
Valle d'Aosta	5,8	6,4	5,9	5,4	4,5
Italia Nord-Orientale	5,7	5,6	5,5	5,3	4,4
Trentino-Alto Adige	5,0	4,8	4,8	4,8	3,7
Veneto	5,6	5,5	5,5	5,2	4,4
Friuli-Venezia Giulia	5,3	5,2	5,3	5,0	4,1
Emilia-Romagna	5,9	5,8	5,7	5,5	4,6
Italia Centrale	6,4	6,2	6,1	5,9	5,2
Lazio	6,8	6,6	6,4	6,1	5,6
Toscana	5,9	5,8	5,5	5,4	4,5
Marche	6,4	6,3	6,4	6,1	5,2
Umbria	6,5	6,5	6,4	6,2	5,0
Mezzogiorno	5,5	5,5	5,5	5,4	4,9
Puglia	5,5	5,5	5,5	5,3	4,8
Molise	5,6	6,5	6,0	6,2	5,3
Basilicata	5,6	5,6	5,5	5,3	4,7
Calabria	5,5	5,5	5,7	5,6	4,9
Campania	5,1	5,1	5,3	5,2	4,8
Abruzzo	6,1	6,1	6,1	6,1	5,1
Sardegna	6,2	6,0	5,8	5,7	4,9
Sicilia	5,7	5,6	5,5	5,5	5,0
Italia	5,7	5,6	5,5	5,4	4,6

Fonte: NAB - OSSERVATORIO ECONOMICO SU DATI AIDA - BUREAU VAN DIJK

Leverage per area geografica - valori medi

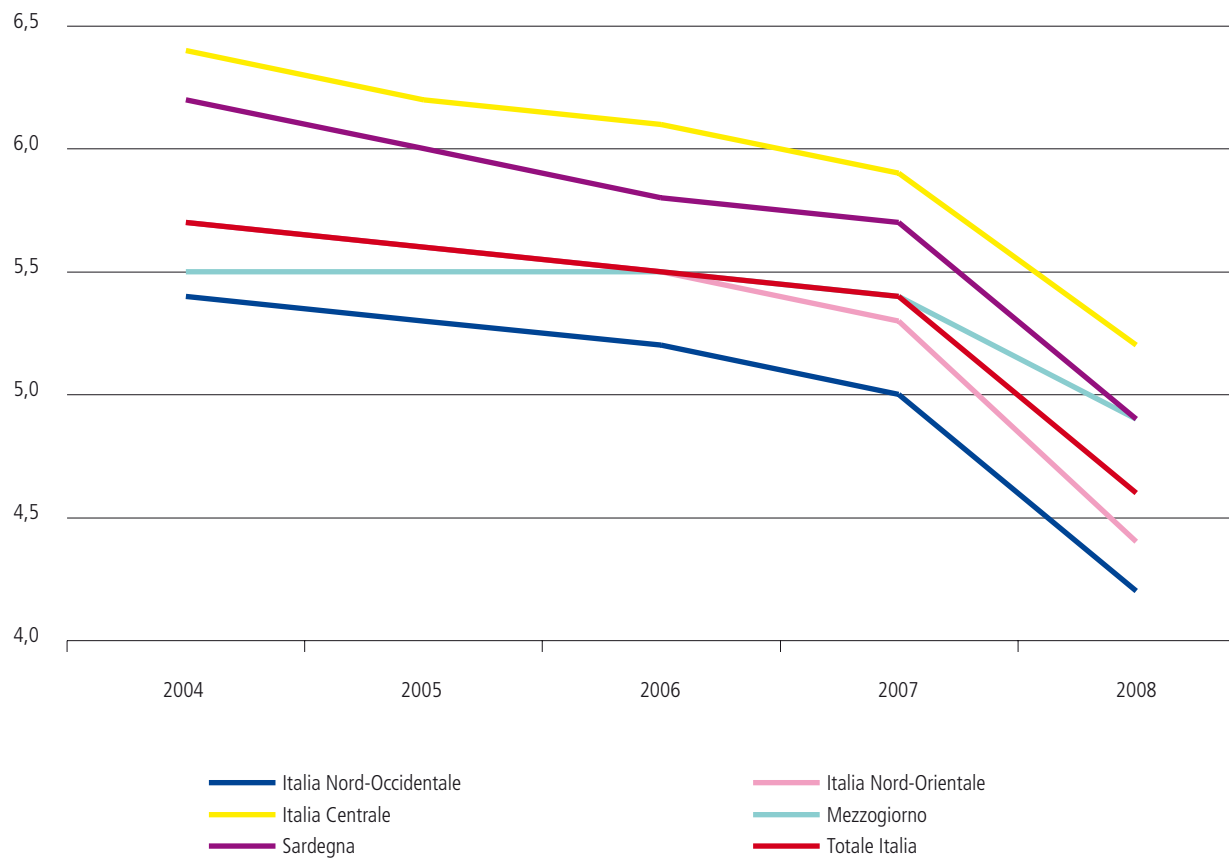

**MATRICI DI TRANSIZIONE
PER CLASSI DI DECILE DI FATTURATO**

Matrice di Transizione per classi di Decile di fatturato

Totale Imprese

		Classi di Fatturato 2008										
		1	2	3	4	5	6	7	8	9	10	TOTALE
Classi di Fatturato 2007	1	316	272	55	36	23	13	21	25	17	9	787
	2	32	399	307	62	29	16	7	5	4	1	862
	3	25	73	402	316	77	26	21	11	10	2	963
	4	19	28	75	381	310	86	29	15	6	1	950
	5	9	11	24	87	463	278	54	14	8	7	955
	6	11	12	9	34	115	512	228	47	21	3	992
	7	13	8	7	18	34	119	512	225	47	4	987
	8	9	8	1	11	18	30	140	590	195	15	1.017
	9	8	5	2	5	18	11	20	122	716	130	1.037
	10	1	3	2		2	5	7	13	86	923	1.042
Totale		443	819	884	950	1.089	1.096	1.039	1.067	1.110	1.095	9.592

FONTE: NAB - OSSERVATORIO ECONOMICO SU DATI AIDA - BUREAU VAN DIJK

Matrice di Transizione ad un anno - 9.592 imprese attive

		Classi di Fatturato 2008									
		1	2	3	4	5	6	7	8	9	10
Classi di Fatturato 2007	1	40,15	34,56	6,99	4,57	2,92	1,65	2,67	3,18	2,16	1,14
	2	3,71	46,29	35,61	7,19	3,36	1,86	0,81	0,58	0,46	0,12
	3	2,60	7,58	41,74	32,81	8,00	2,70	2,18	1,14	1,04	0,21
	4	2,00	2,95	7,89	40,11	32,63	9,05	3,05	1,58	0,63	0,11
	5	0,94	1,15	2,51	9,11	48,48	29,11	5,65	1,47	0,84	0,73
	6	1,11	1,21	0,91	3,43	11,59	51,61	22,98	4,74	2,12	0,30
	7	1,32	0,81	0,71	1,82	3,44	12,06	51,87	22,80	4,76	0,41
	8	0,88	0,79	0,10	1,08	1,77	2,95	13,77	58,01	19,17	1,47
	9	0,77	0,48	0,19	0,48	1,74	1,06	1,93	11,76	69,05	12,54
	10	0,10	0,29	0,19	0,00	0,19	0,48	0,67	1,25	8,25	88,58

FONTE: NAB - OSSERVATORIO ECONOMICO SU DATI AIDA - BUREAU VAN DIJK

Matrice di Transizione 2007-2008 per classi di Decile di fatturato

Manifattura

		Classi di Fatturato 2008										TOTALE	
		1	2	3	4	5	6	7	8	9	10		
Classi di Fatturato 2007	1	37	36	6	4		1	3					87
	2	4	39	34	6	4	1			1			89
	3	3	8	47	35	14	3	2		3			115
	4	2	3	14	55	37	9	4	1	2			127
	5		1	5	16	48	33	9	2				114
	6	2	1	1	6	18	81	34	5	6	1		155
	7		2	1	3	5	24	66	36	10			147
	8		1		1	2	2	28	104	38	1		177
	9		1		1	1	1	7	23	152	24		210
	10			1			2	1	1	17	237		259
Totale		48	92	109	127	129	157	154	172	229	263	1.480	

FONTE: NAB - OSSERVATORIO ECONOMICO SU DATI AIDA - BUREAU VAN DIJK

Matrice di Transizione ad un anno - 1.480 imprese attive della Manifattura

		Classi di Fatturato 2008										
		1	2	3	4	5	6	7	8	9	10	
Classi di Fatturato 2007	1	42,53	41,38	6,90	4,60	0,00	1,15	3,45	0,00	0,00	0,00	0,00
	2	4,49	43,82	38,20	6,74	4,49	1,12	0,00	0,00	1,12	0,00	0,00
	3	2,61	6,96	40,87	30,43	12,17	2,61	1,74	0,00	2,61	0,00	0,00
	4	1,57	2,36	11,02	43,31	29,13	7,09	3,15	0,79	1,57	0,00	0,00
	5	0,00	0,88	4,39	14,04	42,11	28,95	7,89	1,75	0,00	0,00	0,00
	6	1,29	0,65	0,65	3,87	11,61	52,26	21,94	3,23	3,87	0,65	0,65
	7	0,00	1,36	0,68	2,04	3,40	16,33	44,90	24,49	6,80	0,00	0,00
	8	0,00	0,56	0,00	0,56	1,13	1,13	15,82	58,76	21,47	0,56	0,56
	9	0,00	0,48	0,00	0,48	0,48	0,48	3,33	10,95	72,38	11,43	11,43
	10	0,00	0,00	0,39	0,00	0,00	0,77	0,39	0,39	6,56	91,51	91,51

FONTE: NAB - OSSERVATORIO ECONOMICO SU DATI AIDA - BUREAU VAN DIJK

Matrice di Transizione 2007-2008 per classi di Decile di fatturato

Costruzioni

		Classi di Fatturato 2008										
		1	2	3	4	5	6	7	8	9	10	TOTALE
Classi di Fatturato 2007	1	144	60	10	16	13	7	12	19	16	7	304
	2	7	63	46	15	12	5	4	4	2		158
	3	11	16	54	49	19	9	13	10	7	1	189
	4	13	8	18	49	54	30	10	9	3	1	195
	5	7	5	7	24	87	59	15	10	5	5	224
	6	6	6	3	12	31	92	51	17	8	1	227
	7	10	4	5	10	16	41	94	44	16	3	243
	8	6	5	1	6	14	18	35	89	50	8	232
	9	5	2	1	3	14	7	9	45	116	28	230
	10	1	3			1	1	6	10	36	102	160
Totale		210	172	145	184	261	269	249	257	259	156	2.162

FONTE: NAB - OSSERVATORIO ECONOMICO SU DATI AIDA - BUREAU VAN DIJK

Matrice di Transizione a un anno - 2.162 imprese attive delle Costruzioni

		Classi di Fatturato 2008									
		1	2	3	4	5	6	7	8	9	1
Classi di Fatturato 2007	1	47,37	19,74	3,29	5,26	4,28	2,30	3,95	6,25	5,26	2,30
	2	4,43	39,87	29,11	9,49	7,59	3,16	2,53	2,53	1,27	0,00
	3	5,82	8,47	28,57	25,93	10,05	4,76	6,88	5,29	3,70	0,53
	4	6,67	4,10	9,23	25,13	27,69	15,38	5,13	4,62	1,54	0,51
	5	3,13	2,23	3,13	10,71	38,84	26,34	6,70	4,46	2,23	2,23
	6	2,64	2,64	1,32	5,29	13,66	40,53	22,47	7,49	3,52	0,44
	7	4,12	1,65	2,06	4,12	6,58	16,87	38,68	18,11	6,58	1,23
	8	2,59	2,16	0,43	2,59	6,03	7,76	15,09	38,36	21,55	3,45
	9	2,17	0,87	0,43	1,30	6,09	3,04	3,91	19,57	50,43	12,17
	10	0,63	1,88	0,00	0,00	0,63	0,63	3,75	6,25	22,50	63,75

FONTE: NAB - OSSERVATORIO ECONOMICO SU DATI AIDA - BUREAU VAN DIJK

Matrice di Transizione 2007-2008 per classi di Decile di fatturato

Commercio

		Classi di Fatturato 2008										
		1	2	3	4	5	6	7	8	9	10	TOTALE
1	Classi di Fatturato 2007	28	27	4	2	3	2	1	3	1	1	72
2		3	51	43	14	2	1				1	115
3		2	10	83	46	10	3	3				157
4		2	4	10	82	56	13	4	4	1		176
5			2	5	20	85	59	12			1	184
6		1	1	2	4	25	134	58	10	5	1	241
7		2			2	5	30	166	64	5	1	275
8		1	1		2	1	5	47	224	50	3	334
9		2	1		1	2		2	37	273	31	349
10						1	2			19	386	408
Totale		41	97	147	173	190	249	293	342	354	425	2.311

FONTE: NAB - OSSERVATORIO ECONOMICO SU DATI AIDA - BUREAU VAN DIJK

Matrice di Transizione ad un anno - 2.311 imprese attive del Commercio

		Classi di Fatturato 2008									
		1	2	3	4	5	6	7	8	9	10
1	Classi di Fatturato 2007	38,89	37,50	5,56	2,78	4,17	2,78	1,39	4,17	1,39	1,39
2		2,61	44,35	37,39	12,17	1,74	0,87	0,00	0,00	0,00	0,87
3		1,27	6,37	52,87	29,30	6,37	1,91	1,91	0,00	0,00	0,00
4		1,14	2,27	5,68	46,59	31,82	7,39	2,27	2,27	0,57	0,00
5		0,00	1,09	2,72	10,87	46,20	32,07	6,52	0,00	0,00	0,54
6		0,41	0,41	0,83	1,66	10,37	55,60	24,07	4,15	2,07	0,41
7		0,73	0,00	0,00	0,73	1,82	10,91	60,36	23,27	1,82	0,36
8		0,30	0,30	0,00	0,60	0,30	1,50	14,07	67,07	14,97	0,90
9		0,57	0,29	0,00	0,29	0,57	0,00	0,57	10,60	78,22	8,88
10		0,00	0,00	0,00	0,00	0,25	0,49	0,00	0,00	4,66	94,61

FONTE: NAB - OSSERVATORIO ECONOMICO SU DATI AIDA - BUREAU VAN DIJK

Matrice di Transizione 2007-2008 per classi di Decile di fatturato

Servizi

		Classi di Fatturato 2008										
		1	2	3	4	5	6	7	8	9	10	TOTALE
Classi di Fatturato 2007	1	107	149	35	14	7	3	5	3		1	324
	2	18	246	184	27	11	9	3	1	1		500
	3	9	39	218	186	34	11	3	1		1	502
	4	2	13	33	195	163	34	11	1			452
	5	2	3	7	27	243	127	18	2	3	1	433
	6	2	4	3	12	41	205	85	15	2		369
	7	1	2	1	3	8	24	186	81	16		322
	8	2	1		2	1	5	30	173	57	3	274
	9	1	1	1		1	3	2	17	175	47	248
	10			1					2	14	198	215
Totale		144	458	483	466	509	421	343	296	268	251	3.639

FONTE: NAB - OSSERVATORIO ECONOMICO SU DATI AIDA - BUREAU VAN DIJK

Matrice di Transizione ad un anno - 3.639 imprese attive dei Servizi

		Classi di Fatturato 2008									
		1	2	3	4	5	6	7	8	9	1
Classi di Fatturato 2007	1	33,02	45,99	10,80	4,32	2,16	0,93	1,54	0,93	0,00	0,31
	2	3,60	49,20	36,80	5,40	2,20	1,80	0,60	0,20	0,20	0,00
	3	1,79	7,77	43,43	37,05	6,77	2,19	0,60	0,20	0,00	0,20
	4	0,44	2,88	7,30	43,14	36,06	7,52	2,43	0,22	0,00	0,00
	5	0,46	0,69	1,62	6,24	56,12	29,33	4,16	0,46	0,69	0,23
	6	0,54	1,08	0,81	3,25	11,11	55,56	23,04	4,07	0,54	0,00
	7	0,31	0,62	0,31	0,93	2,48	7,45	57,76	25,16	4,97	0,00
	8	0,73	0,36	0,00	0,73	0,36	1,82	10,95	63,14	20,80	1,09
	9	0,40	0,40	0,40	0,00	0,40	1,21	0,81	6,85	70,56	18,95
	10	0,00	0,00	0,47	0,00	0,00	0,00	0,00	0,93	6,51	92,09

FONTE: NAB - OSSERVATORIO ECONOMICO SU DATI AIDA - BUREAU VAN DIJK

**MATRICI DI TRANSIZIONE
PER LIVELLO DI BONTÀ DELL'INDICATORE SINTETICO
DI DINAMICITÀ (ISD)**

Totale Imprese

		Livello di bontà 2008						
		Nulla	Molto insuff.	Insufficiente	Sufficiente	Buono	Eccellente	Totale
Livello di bontà 2007	Nulla	26	11	13	2		4	56
	Molto insufficiente	2	11	12	18	2	4	49
	Insufficiente	3	7	17	27	5	10	69
	Sufficiente	3	3	13	57	30	49	155
	Buono			4	21	22	49	96
	Eccellente			1	6	25	353	385
	Totale	34	32	60	131	84	469	810

FONTE: NAB - OSSERVATORIO ECONOMICO SU DATI AIDA - BUREAU VAN DIJK

Totale Imprese

		Livello di bontà 2008						
		Nulla	Molto insuff.	Insufficiente	Sufficiente	Buono	Eccellente	
Livello di bontà 2007	Nulla	46,43	19,64	23,21	3,57	0,00	7,14	
	Molto insufficiente	4,08	22,45	24,49	36,73	4,08	8,16	
	Insufficiente	4,35	10,14	24,64	39,13	7,25	14,49	
	Sufficiente	1,94	1,94	8,39	36,77	19,35	31,61	
	Buono	0,00	0,00	4,17	21,88	22,92	51,04	
	Eccellente	0,00	0,00	0,26	1,56	6,49	91,69	

FONTE: NAB - OSSERVATORIO ECONOMICO SU DATI AIDA - BUREAU VAN DIJK

TAVOLE RIEPILOGATIVE SVILUPPO

Tabella 1a - Variazione % del Fatturato

Totale Imprese, Imprese Guida, Top 100, Imprese Eccellenti

anni	2002	2003	2004	2005	2006	2007	2008
Totale Imprese	4,1	4,3	5,4	2,9	5,8	4,8	3,6
Imprese Eccellenti	-	-	-	11,5	13,3	11,4	12,3
Imprese Guida per Fatturato	7,0	8,8	7,6	6,2	7,8	5,2	4,6
Imprese Top 100 Fatturato	7,9	9,6	8,9	5,8	9,2	6,7	6,7
Imprese Guida per Valore Aggiunto	4,2	4,7	9,0	6,7	7,8	5,4	4,8
Imprese Top 100 Valore Aggiunto	6,3	4,8	7,1	5,2	8,8	5,6	6,1
Imprese per classe di Valore della Produzione							
a. fino a 250 mila €	1,0	2,1	0,0	0,0	1,4	0,9	0,0
b. da 250 mila a 1 mln €	4,9	4,2	8,3	5,0	6,8	6,0	5,3
c. da 1 mln a 5 mln €	4,4	5,8	6,0	6,2	8,3	6,4	5,3
d. oltre 5 mln €	6,4	8,5	7,6	6,2	7,6	4,7	3,5

FONTE: NAB - OSSERVATORIO ECONOMICO SU DATI AIDA - BUREAU VAN DIJK

Imprese per settori di attività economica

Estrattive*	-8,4	-0,8	12,8	1,6	5,5	1,7	-4,7
Manifattura	4,0	4,3	4,1	2,7	6,5	4,3	0,6
Alimentari	4,0	4,1	2,2	0,6	3,2	5,0	3,0
Tessili e dell'Abbigliamento	4,2	-3,6	0,7	-1,5	4,8	-1,2	-5,6
Legno e Sughero	4,9	6,5	0,8	0,7	8,2	4,9	-5,8
Carta	0,2	3,3	3,7	-0,3	6,6	6,8	11,4
Editoria e Stampa	2,9	13,9	2,9	0,3	3,5	2,4	1,9
Coke e Petrolio	-10,2	33,2	12,5	35,3	-3,4	6,3	-13,3
Chimica	7,4	5,7	-1,2	-0,2	6,7	4,5	-8,9
Gomma e Plastica	10,5	1,7	2,1	4,8	6,8	6,6	0,5
Lavorazione Minerali non Metalliferi *	1,1	5,8	10,7	10,4	9,8	2,1	-4,4
Metallo e prodotti in metallo	3,0	2,4	8,4	6,0	10,5	8,6	3,7
Meccanica	7,1	0,8	3,2	7,9	10,9	4,8	2,5
Elettronica	3,8	5,0	6,0	4,5	6,2	1,4	1,8
Mezzi di Trasporto	4,2	12,8	1,7	0,0	15,8	0,0	15,6
Altre Manifatturieri	1,4	2,9	14,4	0,1	9,7	9,7	0,3
Energia, Gas e Acqua	7,7	0,5	57,0	14,6	7,0	-3,6	16,7
Costruzioni	1,5	2,2	6,2	4,2	6,1	8,9	3,4
Commercio	3,5	3,7	3,4	2,0	4,7	3,6	1,6
Commercio e Riparazione Auto e Motoveicoli	2,6	6,4	5,2	3,7	2,3	2,7	-1,0
Commercio all'Ingrosso	2,9	3,1	4,0	1,0	5,2	4,0	1,4
Commercio al Dettaglio	4,6	3,7	2,4	2,7	4,4	3,3	2,3
Servizi	6,0	5,7	6,7	3,7	6,0	5,3	6,3
Attività Alberghiere e della Ristorazione	6,9	3,1	0,7	2,2	5,8	4,6	3,3
Attività Culturali, Ricreative e Sportive	-0,5	4,4	4,3	0,0	2,8	8,1	6,7
Trasporti, Spedizioni e Attività dei Corrieri	2,8	5,8	6,1	4,3	6,3	4,4	6,0
Telecomunicazioni			29,9	43,1	10,9	21,8	-34,5
Noleggio	22,1	15,1	6,0	16,3	12,3	10,6	5,5
Informatica, Ricerca e Sviluppo	5,7	3,9	9,0	1,3	3,4	5,4	5,3
Società di Servizi alle Imprese Studi Professionali **	9,3	8,4	12,9	5,4	7,5	5,7	6,9
Altri Servizi	6,4	6,8	8,8	4,2	6,7	5,1	11,3

FONTE: NAB - OSSERVATORIO ECONOMICO SU DATI AIDA - BUREAU VAN DIJK

*In queste tavole, le imprese che estraggono minerali non metalliferi e quelle che li lavorano sono considerate separatamente, mentre nella classifiche costituiscono un'unica graduatoria

**La categoria "Società di Servizi alle Imprese e Studi professionali" ricomprende le imprese appartenenti alla divisione 74 della classificazione ATeCo 2002

Tabella 1b - Variazione % del Fatturato

Imprese Eccellenti per classe di Valore della Produzione e per settore di attività economica

anni	2005	2006	2007	2008
Imprese	11,5	13,3	11,4	12,3
Imprese per classe di Valore della Produzione				
a. fino a 250 mila €	14,7	11,6	14,4	13,4
b. da 250 mila a 1 mln €	10,6	15,1	12,7	13,2
c. da 1 mln a 5 mln €	12,4	13,4	11,3	12,3
d. oltre 5 mln €	6,2	10,9	5,4	7,7
Imprese per settori di attività economica				
Manifattura	10,5	18,2	11,0	12,8
Costruzioni	36,9	20,7	23,4	19,2
Commercio	7,6	8,7	7,9	8,4
Servizi	11,6	13,7	11,4	12,9

FONTE: NAB - OSSERVATORIO ECONOMICO SU DATI AIDA - BUREAU VAN DIJK

Figura 1a - Variazione % del Fatturato 2008

Totale Imprese, Imprese Guida, Top 100, Imprese Eccellenti - valori medi

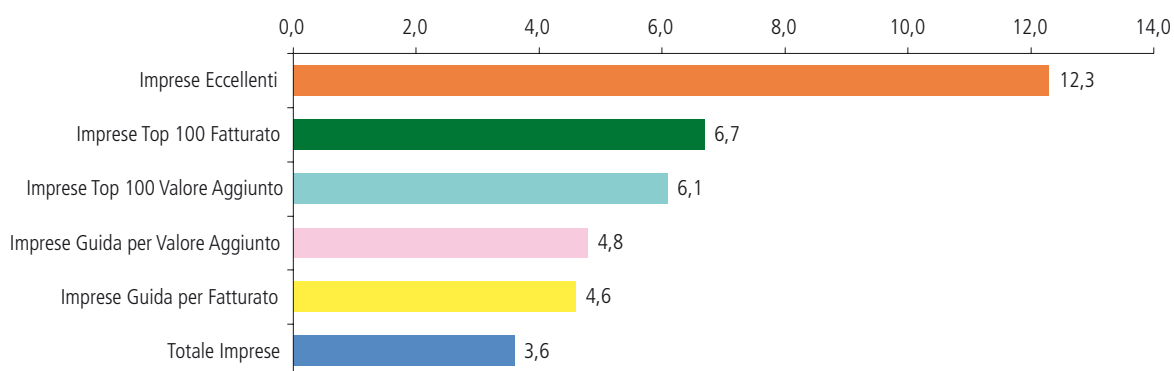
**Figura 1b - Variazione % del Fatturato 2008**

Imprese Eccellenti per classe di Valore della Produzione



Tabella 2a - Variazione % del Valore Aggiunto

Totale Imprese, Imprese Guida, Top 100, Imprese Eccellenti

anni	2002	2003	2004	2005	2006	2007	2008
Totale Imprese	9,1	7,5	9,4	7,7	8,6	9,1	7,6
Imprese Eccellenti	-	-	-	15,9	16,9	16,5	16,2
Imprese Guida per Fatturato	10,8	9,5	10,9	7,3	7,1	7,2	4,3
Imprese Top 100 Fatturato	8,4	15,1	9,2	5,6	7,5	9,7	3,0
Imprese Guida per Valore Aggiunto	12,4	13,4	11,7	8,6	8,6	8,4	7,0
Imprese Top 100 Valore Aggiunto	13,4	12,8	12,3	9,0	10,6	11,2	4,6
Imprese per classe di Valore della Produzione							
a. fino a 250 mila €	7,7	5,9	4,9	3,9	6,7	5,0	3,4
b. da 250 mila a 1 mln €	10,4	8,6	12,5	9,1	10,1	10,6	10,9
c. da 1 mln a 5 mln €	8,4	7,1	8,5	9,3	10,9	10,8	8,0
d. oltre 5 mln €	11,3	9,1	12,0	7,6	7,1	7,5	4,8

FONTE: NAB - OSSERVATORIO ECONOMICO SU DATI AIDA - BUREAU VAN DIJK

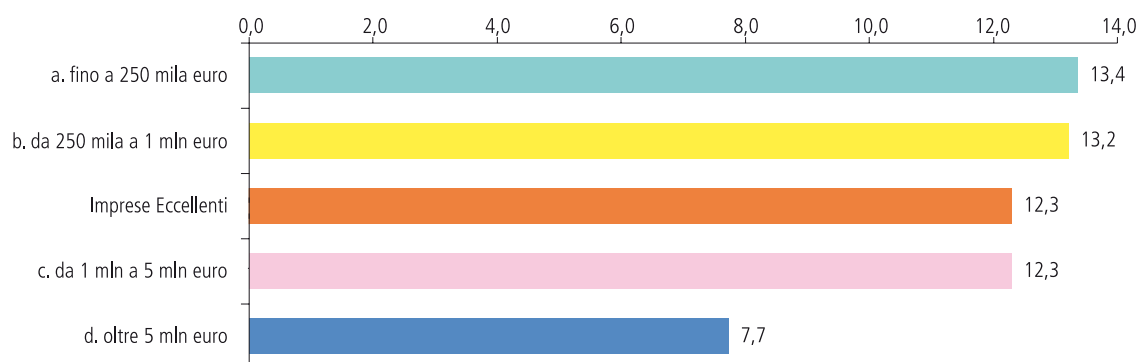
Imprese per settori di attività economica

Estrattive*	6,8	-2,3	12,5	8,6	7,4	9,2	-4,1
Manifattura	7,0	7,2	6,9	5,0	6,7	5,5	3,3
Alimentari	7,1	4,3	2,7	7,8	3,8	5,1	1,8
Tessili e dell'Abbigliamento	0,6	4,7	0,0	5,6	6,5	1,6	-8,4
Legno e Sughero	11,1	4,3	1,7	3,2	5,3	6,5	0,8
Carta	2,0	1,7	1,4	2,7	13,0	3,2	0,4
Editoria e Stampa	2,0	5,1	5,2	7,1	0,0	3,7	3,2
Coke e Petrolio	0,0	29,0	43,0	28,4	-11,5	-0,9	-17,5
Chimica	-8,4	9,1	10,6	-4,0	5,6	5,8	-6,8
Gomma e Plastica	16,3	8,3	6,5	2,7	7,0	0,2	4,4
Lavorazione Minerali non Metalliferi *	4,3	0,5	12,7	10,9	7,4	1,5	-0,6
Metallo e prodotti in metallo	11,0	7,5	10,4	4,7	9,3	6,6	8,3
Meccanica	6,0	9,8	-3,2	7,2	7,2	11,6	14,3
Elettronica	5,4	20,1	5,6	2,3	11,2	5,3	8,0
Mezzi di Trasporto	12,8	16,3	11,0	0,0	13,2	8,2	15,1
Altre Manifatturieri	20,3	4,3	12,2	2,0	13,7	19,7	10,1
Energia, Gas e Acqua	3,8	4,9	18,2	-1,0	-1,5	-2,9	13,2
Costruzioni	11,3	7,3	11,8	13,2	17,6	18,8	11,3
Commercio	7,1	8,0	9,4	8,1	7,4	8,2	6,6
Commercio e Riparazione Auto e Motoveicoli	5,6	9,7	10,4	8,3	3,7	5,2	4,0
Commercio all'Ingrosso	8,4	5,9	8,7	7,1	9,0	7,9	7,0
Commercio al Dettaglio	6,2	9,3	9,4	8,7	6,8	9,5	6,9
Servizi	10,7	7,7	9,4	6,7	7,7	7,8	9,1
Attività Alberghiere e della Ristorazione	9,5	4,7	4,2	6,6	6,3	10,2	5,1
Attività Culturali, Ricreative e Sportive	10,6	6,2	6,3	1,9	4,5	11,1	7,4
Trasporti, Spedizioni e Attività dei Corrieri	8,2	5,5	6,9	5,3	8,1	3,8	5,0
Telecomunicazioni			13,5	80,6	5,4	16,7	-15,7
Noleggio	75,9	14,9	15,7	12,3	25,0	3,3	19,8
Informatica, Ricerca e Sviluppo	17,3	5,9	5,1	6,4	5,0	8,5	8,9
Società di Servizi alle Imprese Studi Professionali **	12,8	12,1	14,5	9,6	10,0	7,8	8,0
Altri Servizi	6,9	10,4	13,6	8,3	8,3	5,8	15,0

FONTE: NAB - OSSERVATORIO ECONOMICO SU DATI AIDA - BUREAU VAN DIJK

*In queste tavole, le imprese che estraggono minerali non metalliferi e quelle che li lavorano sono considerate separatamente, mentre nella classifiche costituiscono un'unica graduatoria

**La categoria "Società di Servizi alle Imprese e Studi professionali" ricomprende le imprese appartenenti alla divisione 74 della classificazione ATeCo 2002

Tabella 2b - Variazione % del Valore Aggiunto

Imprese Eccellenti per classe di Valore della Produzione e per settore di attività economica

anni	2005	2006	2007	2008
Imprese	15,9	16,9	16,5	16,2
Imprese per classe di Valore della Produzione				
a. fino a 250 mila €	23,5	14,9	21,1	18,8
b. da 250 mila a 1 mln €	14,6	20,2	19,0	18,6
c. da 1 mln a 5 mln €	18,2	16,7	14,2	16,1
d. oltre 5 mln €	9,6	10,4	7,6	9,8
Imprese per settori di attività economica				
Manifattura	10,7	17,2	15,1	10,9
Costruzioni	27,7	26,4	24,1	22,6
Commercio	18,2	14,7	14,4	14,2
Servizi	15,9	16,3	14,8	16,6

FONTE: NAB - OSSERVATORIO ECONOMICO SU DATI AIDA - BUREAU VAN DIJK

Figura 2a - Variazione % del Valore Aggiunto 2008

Totale Imprese, Imprese Guida, Top 100, Imprese Eccellenti

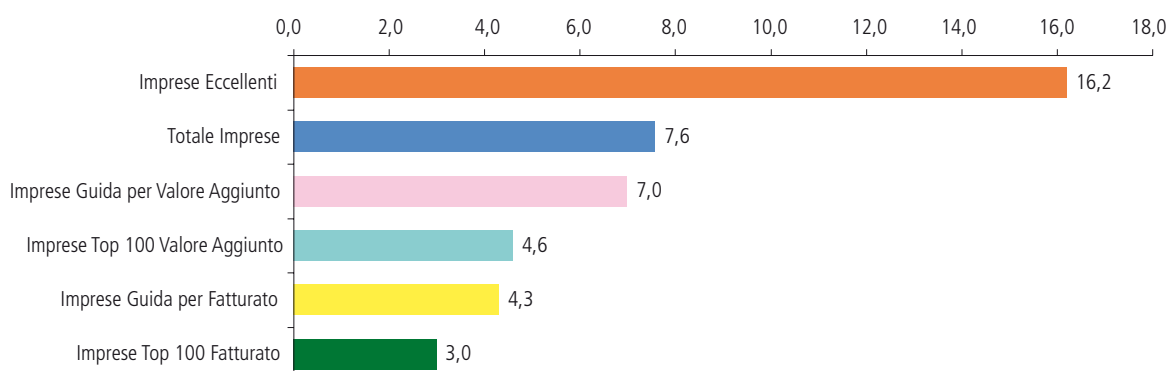
**Figura 2b - Variazione % del Valore Aggiunto 2008**

Imprese Eccellenti per classe di Valore della Produzione - valori mediani



Tabella 3a - Variazione % dell'Attivo

Totale Imprese, Imprese Guida, Top 100, Imprese Eccellenti

anni	2002	2003	2004	2005	2006	2007	2008
Totale Imprese	5,1	4,8	5,9	4,8	5,7	4,6	6,7
Imprese Eccellenti	-	-	-	10,8	12,1	10,7	13,3
Imprese Guida per Fatturato	4,5	7,8	6,6	7,2	7,6	5,4	8,4
Imprese Top 100 Fatturato	5,7	8,0	8,8	6,8	7,2	6,7	6,6
Imprese Guida per Valore Aggiunto	4,6	7,3	7,9	6,3	7,7	5,8	10,5
Imprese Top 100 Valore Aggiunto	4,1	7,6	4,6	5,0	7,4	6,6	7,5
Imprese per classe di Valore della Produzione							
a. fino a 250 mila €	2,7	2,3	3,1	1,3	2,6	1,5	3,0
b. da 250 mila a 1 mln €	7,0	6,0	8,5	6,5	7,7	6,8	8,5
c. da 1 mln a 5 mln €	6,0	6,1	6,3	7,1	9,2	6,5	10,3
d. oltre 5 mln €	6,1	7,5	7,4	7,7	8,1	6,4	9,8

FONTE: NAB - OSSERVATORIO ECONOMICO SU DATI AIDA - BUREAU VAN DIJK

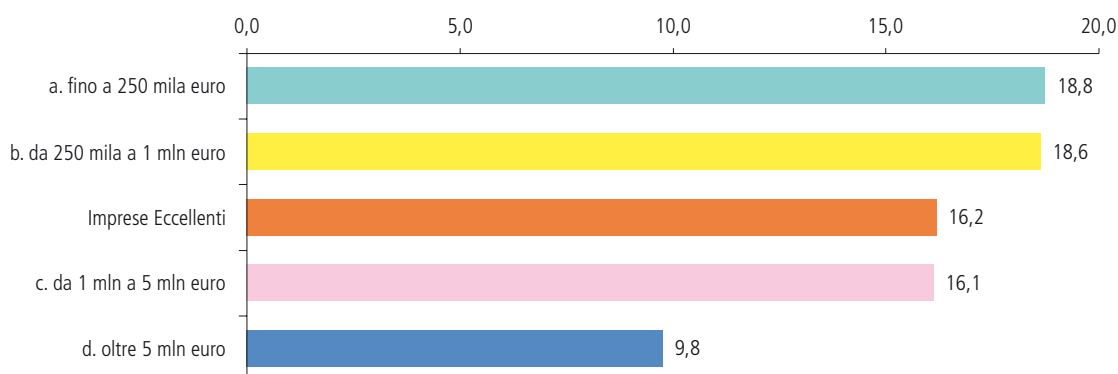
Imprese per settori di attività economica

Estrattive*	6,8	-2,3	12,5	8,6	7,4	9,2	-4,1
Manifattura	7,0	7,2	6,9	5,0	6,7	5,5	3,3
Alimentari	7,1	4,3	2,7	7,8	3,8	5,1	1,8
Tessili e dell'Abbigliamento	0,6	4,7	0,0	5,6	6,5	1,6	-8,4
Legno e Sughero	11,1	4,3	1,7	3,2	5,3	6,5	0,8
Carta	2,0	1,7	1,4	2,7	13,0	3,2	0,4
Editoria e Stampa	2,0	5,1	5,2	7,1	0,0	3,7	3,2
Coke e Petrolio	0,0	29,0	43,0	28,4	-11,5	-0,9	-17,5
Chimica	-8,4	9,1	10,6	-4,0	5,6	5,8	-6,8
Gomma e Plastica	16,3	8,3	6,5	2,7	7,0	0,2	4,4
Lavorazione Minerali non Metalliferi *	4,3	0,5	12,7	10,9	7,4	1,5	-0,6
Metallo e prodotti in metallo	11,0	7,5	10,4	4,7	9,3	6,6	8,3
Meccanica	6,0	9,8	-3,2	7,2	7,2	11,6	14,3
Elettronica	5,4	20,1	5,6	2,3	11,2	5,3	8,0
Mezzi di Trasporto	12,8	16,3	11,0	0,0	13,2	8,2	15,1
Altre Manifatturiere	20,3	4,3	12,2	2,0	13,7	19,7	10,1
Energia, Gas e Acqua	3,8	4,9	18,2	-1,0	-1,5	-2,9	13,2
Costruzioni	11,3	7,3	11,8	13,2	17,6	18,8	11,3
Commercio	7,1	8,0	9,4	8,1	7,4	8,2	6,6
Commercio e Riparazione Auto e Motoveicoli	5,6	9,7	10,4	8,3	3,7	5,2	4,0
Commercio all'Ingrosso	8,4	5,9	8,7	7,1	9,0	7,9	7,0
Commercio al Dettaglio	6,2	9,3	9,4	8,7	6,8	9,5	6,9
Servizi	10,7	7,7	9,4	6,7	7,7	7,8	9,1
Attività Alberghiere e della Ristorazione	9,5	4,7	4,2	6,6	6,3	10,2	5,1
Attività Culturali, Ricreative e Sportive	10,6	6,2	6,3	1,9	4,5	11,1	7,4
Trasporti, Spedizioni e Attività dei Corrieri	8,2	5,5	6,9	5,3	8,1	3,8	5,0
Telecomunicazioni			13,5	80,6	5,4	16,7	-15,7
Noleggio	75,9	14,9	15,7	12,3	25,0	3,3	19,8
Informatica, Ricerca e Sviluppo	17,3	5,9	5,1	6,4	5,0	8,5	8,9
Società di Servizi alle Imprese Studi Professionali **	12,8	12,1	14,5	9,6	10,0	7,8	8,0
Altri Servizi	6,9	10,4	13,6	8,3	8,3	5,8	15,0

FONTE: NAB - OSSERVATORIO ECONOMICO SU DATI AIDA - BUREAU VAN DIJK

*In queste tavole, le imprese che estraggono minerali non metalliferi e quelle che li lavorano sono considerate separatamente, mentre nella classifiche costituiscono un'unica graduatoria

**La categoria "Società di Servizi alle Imprese e Studi professionali" ricomprende le imprese appartenenti alla divisione 74 della classificazione ATeCo 2002

Tabella 3b - Variazione % dell'Attivo

Imprese Eccellenti per classe di Valore della Produzione e per settore di attività economica

anni	2005	2006	2007	2008
Imprese	10,8	12,1	10,7	13,3
Imprese per classe di Valore della Produzione				
a. fino a 250 mila €	16,8	12,5	15,6	15,8
b. da 250 mila a 1 mln €	11,9	15,1	10,3	11,8
c. da 1 mln a 5 mln €	9,2	10,8	10,0	13,6
d. oltre 5 mln €	8,6	7,8	5,3	13,8
Imprese per settori di attività economica				
Manifattura	7,1	11,9	7,5	12,9
Costruzioni	14,4	15,7	15,6	13,3
Commercio	10,6	10,2	10,0	8,1
Servizi	14,7	12,4	12,0	15,8

FONTE: NAB - OSSERVATORIO ECONOMICO SU DATI AIDA - BUREAU VAN DIJK

Figura 3a - Variazione % dell'Attivo 2008

Totale Imprese, Imprese Guida, Top 100, Imprese Eccellenti - valori medi

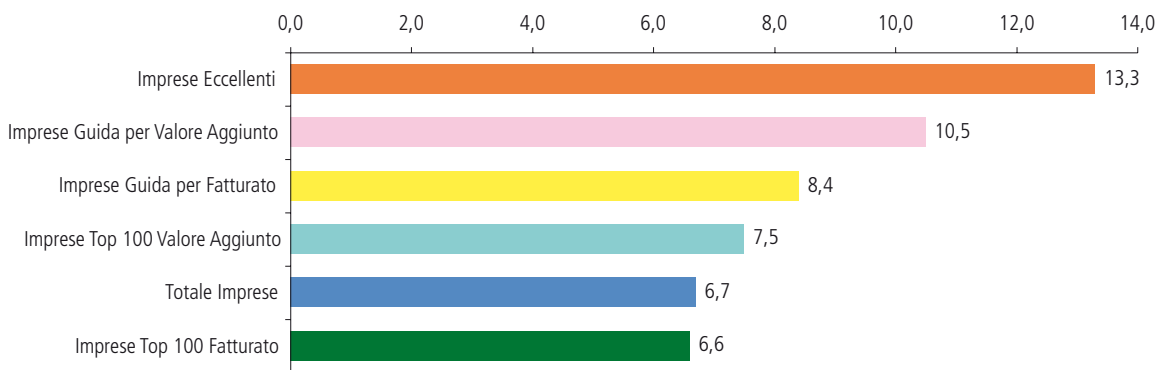
**Figura 3b - Variazione % dell'Attivo 2008**

Imprese Eccellenti per classe di Valore della Produzione



Tabella 4a - Variazione % del Capitale Netto

Totale Imprese, Imprese Guida, Top 100, Imprese Eccellenti

anni	2002	2003	2004	2005	2006	2007	2008
Totale Imprese	4,6	4,3	4,7	5,6	5,4	5,3	8,7
Imprese Eccellenti	-	-	-	17,5	17,5	18,5	24,0
Imprese Guida per Fatturato	5,9	6,9	6,2	5,2	5,3	3,5	12,8
Imprese Top 100 Fatturato	4,0	7,5	5,6	4,6	3,2	2,2	11,2
Imprese Guida per Valore Aggiunto	6,3	6,2	7,7	6,0	6,4	5,0	16,5
Imprese Top 100 Valore Aggiunto	6,2	2,0	5,7	4,6	4,4	3,0	11,1
Imprese per classe di Valore della Produzione							
a. fino a 250 mila €	1,4	1,8	1,8	2,7	3,7	2,2	5,0
b. da 250 mila a 1 mln €	6,7	5,3	7,5	7,7	6,8	7,2	10,4
c. da 1 mln a 5 mln €	4,9	5,1	5,7	6,8	7,0	7,5	12,3
d. oltre 5 mln €	6,7	6,8	6,9	5,1	5,3	3,2	13,2

FONTE: NAB - OSSERVATORIO ECONOMICO SU DATI AIDA - BUREAU VAN DIJK

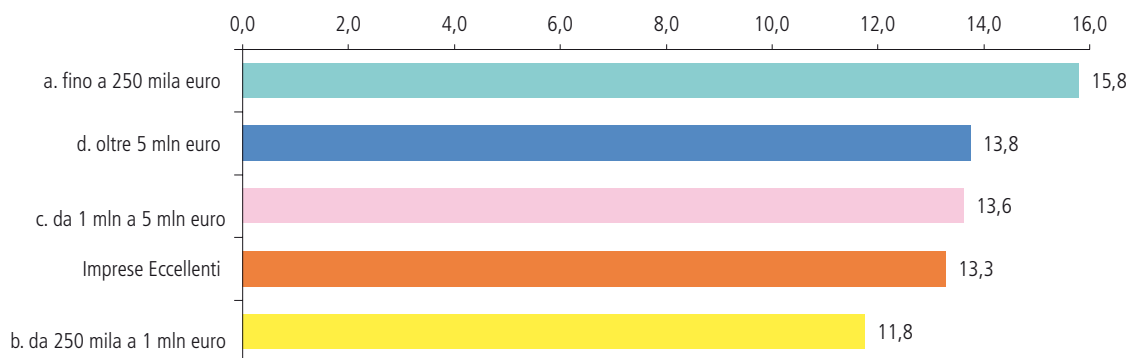
Imprese per settori di attività economica

Estrattive*	0,8	0,5	0,9	2,5	7,1	2,6	2,2
Manifattura	1,7	1,5	3,2	2,3	2,5	2,0	6,2
Alimentari	0,2	0,1	1,8	0,4	0,4	0,3	2,6
Tessili e dell'Abbigliamento	0,0	0,0	0,6	-0,2	0,3	0,0	10,1
Legno e Sughero	8,3	7,5	6,1	2,2	2,8	6,0	10,1
Carta	1,5	2,0	6,1	2,7	0,0	1,8	35,1
Editoria e Stampa	0,0	0,0	4,6	9,7	0,0	2,3	2,0
Coke e Petrolio	-1,1	-52,3	19,0	6,1	11,4	1,4	31,0
Chimica	3,4	1,7	2,2	0,3	0,5	0,7	12,7
Gomma e Plastica	0,0	0,3	4,6	2,3	4,0	3,7	5,8
Lavorazione Minerali non Metalliferi *	1,7	3,0	1,5	3,5	4,4	0,7	7,7
Metallo e prodotti in metallo	5,5	2,0	4,4	3,2	6,1	3,6	8,8
Meccanica	0,5	5,0	0,8	8,9	1,9	4,8	9,9
Elettronica	4,8	1,0	5,2	0,6	1,2	2,1	11,1
Mezzi di Trasporto	4,7	14,2	4,8	4,5	6,1	4,7	9,5
Altre Manifatturiere	7,3	-2,5	8,6	3,5	4,5	4,7	6,2
Energia, Gas e Acqua	15,4	0,9	0,1	14,0	0,8	1,3	1,2
Costruzioni	8,3	5,9	8,1	9,1	8,3	8,9	10,0
Commercio	4,9	6,3	6,4	7,8	6,5	5,7	9,9
Commercio e Riparazione Auto e Motoveicoli	4,1	5,8	3,2	5,8	6,5	2,6	7,3
Commercio all'Ingrosso	6,4	6,3	7,7	8,3	7,2	6,1	11,5
Commercio al Dettaglio	3,6	5,9	6,2	7,8	5,6	6,4	8,7
Servizi	4,2	3,8	2,4	3,3	4,6	4,4	7,7
Attività Alberghiere e della Ristorazione	4,0	3,4	1,0	5,0	4,6	3,5	8,2
Attività Culturali, Ricreative e Sportive	0,0	0,0	0,0	0,0	2,0	1,7	0,0
Trasporti, Spedizioni e Attività dei Corrieri	3,6	4,7	2,2	1,2	5,3	3,9	4,8
Telecomunicazioni			10,6	45,8	12,7	0,0	4,5
Noleggio	15,2	1,0	0,0	8,2	10,0	10,2	11,5
Informatica, Ricerca e Sviluppo	6,3	3,4	4,0	2,7	2,7	5,2	9,7
Società di Servizi alle Imprese e Studi Professionali **	6,6	6,8	3,0	6,4	4,3	4,9	9,1
Altri Servizi	4,0	1,5	3,8	2,9	7,1	5,4	11,7

FONTE: NAB - OSSERVATORIO ECONOMICO SU DATI AIDA - BUREAU VAN DIJK

*In queste tavole, le imprese che estraggono minerali non metalliferi e quelle che li lavorano sono considerate separatamente, mentre nella classifiche costituiscono un'unica graduatoria

**La categoria "Società di Servizi alle Imprese e Studi professionali" ricomprende le imprese appartenenti alla divisione 74 della classificazione ATeCo 2002

Tabella 4b - Variazione % del Capitale Netto

Imprese Eccellenti per classe di Valore della Produzione e per settore di attività economica

anni	2005	2006	2007	2008
Imprese	17,5	17,5	18,5	24,0
Imprese per classe di Valore della Produzione				
a. fino a 250 mila €	20,7	18,9	21,6	23,8
b. da 250 mila a 1 mln €	17,4	17,5	21,7	26,0
c. da 1 mln a 5 mln €	16,5	17,6	16,9	24,0
d. oltre 5 mln€	17,3	13,2	9,5	18,4
Imprese per settori di attività economica				
Manifattura	11,1	14,5	15,1	22,3
Costruzioni	14,9	21,8	34,0	30,5
Commercio	18,8	16,4	18,9	22,5
Servizi	19,8	17,5	16,7	24,0

FONTE: NAB - OSSERVATORIO ECONOMICO SU DATI AIDA - BUREAU VAN DIJK

Figura 4a - Variazione % del Capitale Netto 2008

Totale Imprese, Imprese Guida, Top 100, Imprese Eccellenti - valori medi

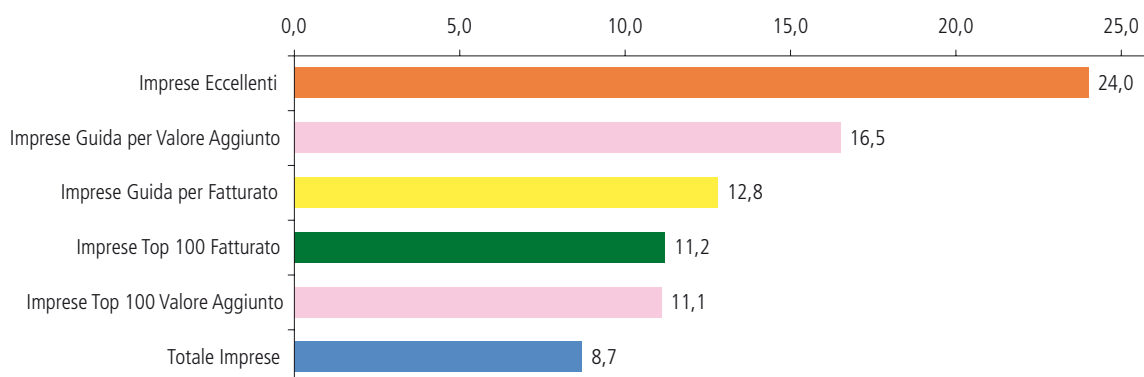
**Figura 4b - Variazione % del Capitale Netto 2008**

Imprese Eccellenti per classe di Valore della Produzione



Tabella 5a - Variazione % Costo del Lavoro

Totale Imprese, Imprese Guida, Top 100, Imprese Eccellenti

anni	2002	2003	2004	2005	2006	2007	2008
Totale Imprese	9,1	6,0	8,6	6,4	4,4	6,8	6,2
Imprese Eccellenti	-	-	-	10,9	10,7	12,7	12,5
Imprese Guida per Fatturato	10,2	7,3	9,5	7,2	5,7	6,7	6,0
Imprese Top 100 Fatturato	11,9	7,2	10,8	8,3	5,7	7,7	5,5
Imprese Guida per Valore Aggiunto	8,7	7,4	12,2	7,7	6,1	6,8	5,8
Imprese Top 100 Valore Aggiunto	9,1	7,7	7,7	5,1	6,2	8,0	6,4
Imprese per classe di Valore della Produzione							
a. fino a 250 mila €	4,5	2,3	4,5	0,0	0,0	2,0	1,7
b. da 250 mila a 1 mln €	10,9	6,4	10,3	6,8	5,4	8,1	8,3
c. da 1 mln a 5 mln €	9,3	7,0	9,5	9,1	7,2	8,4	7,7
d. oltre 5 mln€	10,6	7,4	10,5	7,5	5,7	6,8	6,4

FONTE: NAB - OSSERVATORIO ECONOMICO SU DATI AIDA - BUREAU VAN DIJK

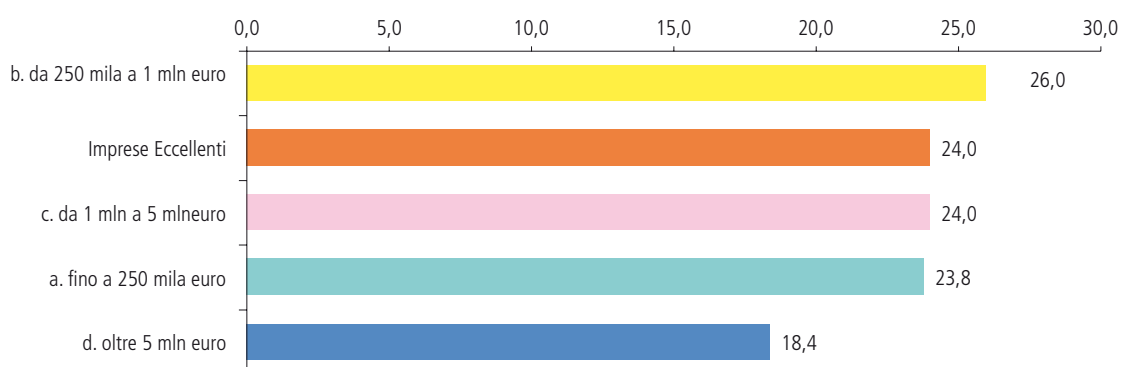
Imprese per settori di attività economica

Estrattive*	5,7	-1,7	11,2	5,4	2,0	3,3	1,7
Manifattura	7,7	5,7	7,8	4,9	3,4	5,9	4,3
Alimentari	6,5	6,6	6,8	3,2	1,4	5,1	2,5
Tessili e dell'Abbigliamento	4,9	-0,8	6,0	0,0	1,9	0,2	-2,4
Legno e Sughero	7,7	3,6	5,8	2,9	4,6	5,6	2,1
Carta	8,5	3,4	8,9	5,3	3,5	7,8	5,5
Editoria e Stampa	4,6	3,7	7,1	1,9	2,3	3,2	4,4
Coke e Petrolio	5,4	41,7	12,2	3,8	-5,4	9,5	-8,2
Chimica	8,8	3,9	4,1	8,0	2,4	8,5	1,2
Gomma e Plastica	8,7	3,8	7,1	5,0	6,8	5,8	1,3
Lavorazione Minerali non Metalliferi *	3,7	5,7	11,4	10,0	5,0	6,0	1,8
Metallo e prodotti in metallo	8,8	6,2	10,5	4,6	5,0	9,4	10,1
Meccanica	8,8	6,2	8,1	4,0	7,5	5,3	11,1
Elettronica	10,7	7,7	9,1	3,6	2,5	3,3	5,8
Mezzi di Trasporto	9,4	7,9	0,0	2,8	7,7	6,8	13,2
Altre Manifatturiere	14,9	15,2	6,9	5,3	3,7	13,5	19,7
Energia, Gas e Acqua	14,0	16,3	31,6	4,3	7,7	7,0	3,9
Costruzioni	9,9	6,7	10,5	7,4	5,4	9,9	5,5
Commercio	10,0	6,0	7,7	7,1	4,4	6,8	5,9
Commercio e Riparazione Auto e Motoveicoli	9,6	6,0	9,2	6,1	4,7	4,5	4,2
Commercio all'Ingrosso	11,4	4,4	6,3	7,7	4,4	6,7	6,1
Commercio al Dettaglio	9,1	7,1	8,1	7,1	4,2	7,5	6,3
Servizi	9,8	6,3	9,1	6,3	4,3	6,3	8,0
Attività Alberghiere e della Ristorazione	9,5	4,7	8,3	3,5	3,4	7,7	7,1
Attività Culturali, Ricreative e Sportive	8,9	3,8	8,0	1,1	0,4	7,5	6,3
Trasporti, Spedizioni e Attività dei Corrieri	5,2	6,3	7,0	4,5	3,9	5,7	4,5
Telecomunicazioni			0,0	13,9	15,6	11,7	-10,0
Noleggio	9,9	14,3	9,5	3,6	11,1	8,6	4,1
Informatica, Ricerca e Sviluppo	16,6	3,6	9,6	7,4	3,2	5,9	9,1
Società di Servizi alle Imprese e Studi Professionali **	16,0	7,6	9,3	7,4	5,9	6,5	6,9
Altri Servizi	6,4	6,9	11,9	8,7	6,9	4,4	12,4

FONTE: NAB - OSSERVATORIO ECONOMICO SU DATI AIDA - BUREAU VAN DIJK

*In queste tavole, le imprese che estraggono minerali non metalliferi e quelle che li lavorano sono considerate separatamente, mentre nella classifiche costituiscono un'unica graduatoria

**La categoria "Società di Servizi alle Imprese e Studi professionali" ricomprende le imprese appartenenti alla divisione 74 della classificazione ATeCo 2002

Tabella 5b - Variazione % del Costo del Lavoro

Imprese Eccellenti per classe di Valore della Produzione e per settore di attività economica

anni	2005	2006	2007	2008
Imprese	10,9	10,7	12,7	12,5
Imprese per classe di Valore della Produzione				
a. fino a 250 mila €	12,8	10,6	16,0	12,5
b. da 250 mila a 1 mln €	12,4	11,1	15,7	14,9
c. da 1 mln a 5 mln€	10,5	12,3	11,3	11,8
d. oltre 5 mln €	7,0	6,6	6,6	10,4
Imprese per settori di attività economica				
Manifattura	8,2	11,8	9,0	11,9
Costruzioni	21,5	13,6	19,8	15,8
Commercio	14,3	9,0	11,4	11,7
Servizi	11,4	10,8	13,3	12,5

FONTE: NAB - OSSERVATORIO ECONOMICO SU DATI AIDA - BUREAU VAN DIJK

Figura 5a - Variazione % del Costo del Lavoro 2007

Totale Imprese, Imprese Guida, Top 100, Imprese Eccellenti - valori medi

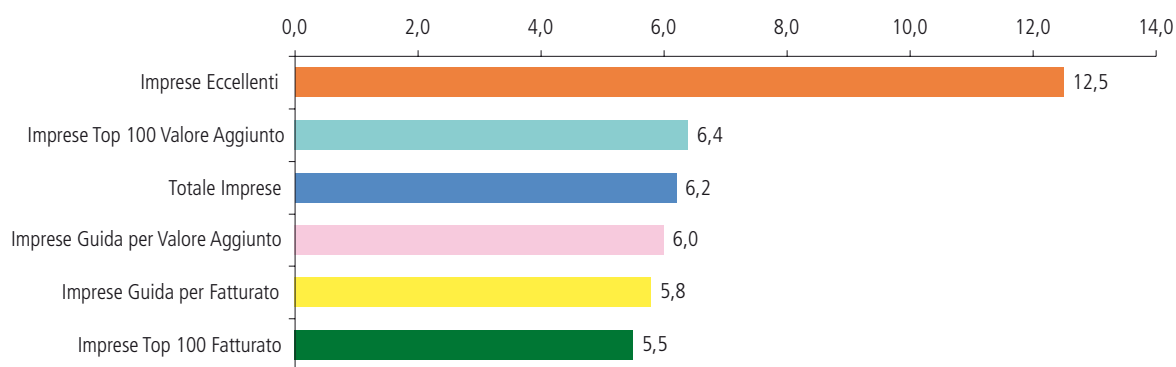
**Figura 5b - Variazione % del Costo del Lavoro 2007**

Imprese Eccellenti per classe di Valore della Produzione

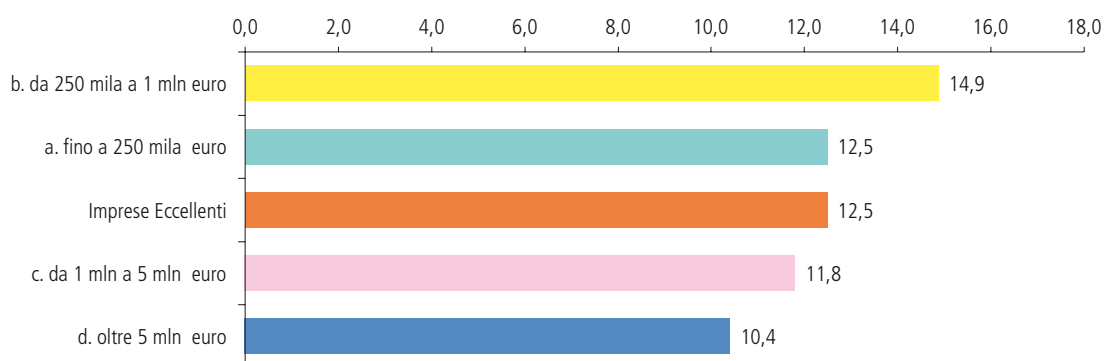

TAVOLE RIEPILOGATIVE REDDITIVITÀ

Tabella 6a - Roe %

Totale Imprese, Imprese Guida, Top 100, Imprese Eccellenti

anni	2002	2003	2004	2005	2006	2007	2008
Totale Imprese	2,9	3,0	3,7	4,6	4,7	5,1	4,4
Imprese Eccellenti	-	-	-	17,0	18,1	19,3	20,0
Imprese Guida per Fatturato	3,8	4,6	4,7	4,3	4,2	4,5	2,6
Imprese Top 100 Fatturato	1,8	5,8	5,4	2,4	2,1	2,9	2,3
Imprese Guida per Valore Aggiunto	4,5	3,7	5,1	5,1	4,3	5,7	3,4
Imprese Top 100 Valore Aggiunto	1,9	1,7	4,3	2,4	3,2	5,9	1,8
Imprese per classe di Valore della Produzione							
a. fino a 250 mila €	0,2	1,2	1,3	2,5	3,0	2,7	2,9
b. da 250 mila a 1 mln €	4,3	4,3	5,5	6,1	6,2	6,7	6,6
c. da 1 mln a 5 mln €	4,1	3,9	4,5	5,2	5,5	6,9	4,7
d. oltre 5 mln €	4,1	3,8	4,9	4,3	3,9	4,2	2,6

FONTE: NAB - OSSERVATORIO ECONOMICO SU DATI AIDA - BUREAU VAN DIJK

Imprese per settori di attività economica

Estrattive*	0,0	0,3	0,9	1,6	6,4	4,3	2,2
Manifattura	0,2	0,9	1,1	1,3	1,7	1,8	1,6
Alimentari	0,0	0,0	0,0	0,1	0,2	0,1	0,0
Tessili e dell'Abbigliamento	0,0	0,6	0,8	0,0	0,0	0,9	0,7
Legno e Sughero	1,3	3,7	3,3	1,0	1,0	1,7	0,7
Carta	0,2	1,0	1,6	1,0	1,5	4,6	1,1
Editoria e Stampa	0,0	2,2	2,3	9,1	1,5	1,4	4,4
Coke e Petrolio	2,9	-9,2	14,5	8,1	4,8	1,1	2,8
Chimica	2,1	2,5	1,4	0,9	0,6	1,1	0,9
Gomma e Plastica	-0,2	0,2	1,0	1,2	1,6	3,0	4,3
Lavorazione Minerali non Metalliferi *	0,8	1,2	1,4	1,7	3,4	1,6	1,0
Metallo e prodotti in metallo	1,6	1,5	1,6	3,0	6,3	3,6	2,8
Meccanica	1,2	4,9	2,3	0,8	1,3	4,2	6,6
Elettronica	0,5	2,0	1,8	1,6	1,4	4,4	7,9
Mezzi di Trasporto	1,2	1,3	2,1	3,1	2,9	1,8	2,3
Altre Manifatturiere	0,2	0,0	5,9	1,4	3,8	5,2	4,8
Energia, Gas e Acqua	0,0	0,9	-0,7	-2,1	-0,5	0,0	4,5
Costruzioni	5,4	5,3	6,6	7,4	7,7	8,6	6,7
Commercio	4,9	5,3	5,8	7,1	6,3	6,4	5,6
Commercio e Riparazione Auto e Motoveicoli	3,9	5,3	3,0	5,6	5,0	3,9	3,3
Commercio all'Ingrosso	6,6	6,1	7,9	8,0	7,7	6,7	6,9
Commercio al Dettaglio	3,7	5,0	5,1	6,3	5,7	6,9	4,6
Servizi	2,6	2,2	2,4	2,8	3,3	4,1	4,3
Attività Alberghiere e della Ristorazione	1,9	1,3	0,0	2,3	1,8	1,6	1,1
Attività Culturali, Ricreative e Sportive	0,0	0,0	0,0	0,0	0,0	0,0	0,0
Trasporti, Spedizioni e Attività dei Corrieri	3,5	2,0	4,3	2,5	4,2	3,7	4,3
Telecomunicazioni			20,0	25,3	0,2	0,4	-2,8
Noleggio	3,3	1,8	0,3	5,4	10,3	8,1	5,8
Informatica, Ricerca e Sviluppo	5,3	3,6	3,9	1,8	2,1	5,7	6,6
Società di Servizi alle Imprese e Studi Professionali **	2,8	3,2	2,5	4,5	4,0	5,7	6,0
Altri Servizi	3,5	4,2	7,4	5,1	5,9	6,0	7,4

FONTE: NAB - OSSERVATORIO ECONOMICO SU DATI AIDA - BUREAU VAN DIJK

*In queste tavole, le imprese che estraggono minerali non metalliferi e quelle che li lavorano sono considerate separatamente, mentre nella classifiche costituiscono un'unica graduatoria

**La categoria "Società di Servizi alle Imprese e Studi professionali" ricomprende le imprese appartenenti alla divisione 74 della classificazione ATeCo 2002

Tabella 6b - Roe %

Imprese Eccellenti per classe di Valore della Produzione e per settore di attività economica

anni	2005	2006	2007	2008
Imprese	17,0	18,1	19,3	20,0
Imprese per classe di Valore della Produzione				
a. fino a 250 mila €	19,9	19,0	21,9	24,4
b. da 250 mila a 1 mln €	17,9	18,9	21,6	25,5
c. da 1 mln a 5 mln €	16,4	15,9	18,1	17,5
d. oltre 5 mln €	15,9	14,7	15,5	11,7
Imprese per settori di attività economica				
Manifattura	11,8	13,9	15,0	15,7
Costruzioni	15,2	21,9	31,9	29,0
Commercio	19,5	18,9	20,0	16,7
Servizi	18,2	18,0	18,7	22,9

FONTE: NAB - OSSERVATORIO ECONOMICO SU DATI AIDA - BUREAU VAN DIJK



Tabella 7a - Roi %

Totale Imprese, Imprese Guida, Top 100, Imprese Eccellenti

anni	2002	2003	2004	2005	2006	2007	2008
Totale Imprese	3,8	3,6	3,4	3,5	3,9	3,8	3,6
Imprese Eccellenti	-	-	-	12,6	12,8	12,6	12,9
Imprese Guida per Fatturato	4,6	4,6	4,6	4,2	4,4	4,3	3,8
Imprese Top 100 Fatturato	4,4	4,8	4,6	3,6	3,7	4,1	3,8
Imprese Guida per Valore Aggiunto	5,7	5,4	5,2	4,8	4,9	4,9	4,2
Imprese Top 100 Valore Aggiunto	5,3	4,0	4,7	4,0	3,7	4,5	3,7
Imprese per classe di Valore della Produzione							
a. fino a 250 mila €	2,5	2,1	2,1	2,2	2,6	2,5	2,1
b. da 250 mila a 1 mln €	4,3	4,2	4,1	4,2	4,6	4,4	4,3
c. da 1 mln a 5 mln €	4,5	4,6	4,2	4,2	4,6	4,7	4,3
d. oltre 5 mln €	4,6	4,4	4,4	4,2	4,3	4,3	3,7

FONTE: NAB - OSSERVATORIO ECONOMICO SU DATI AIDA - BUREAU VAN DIJK

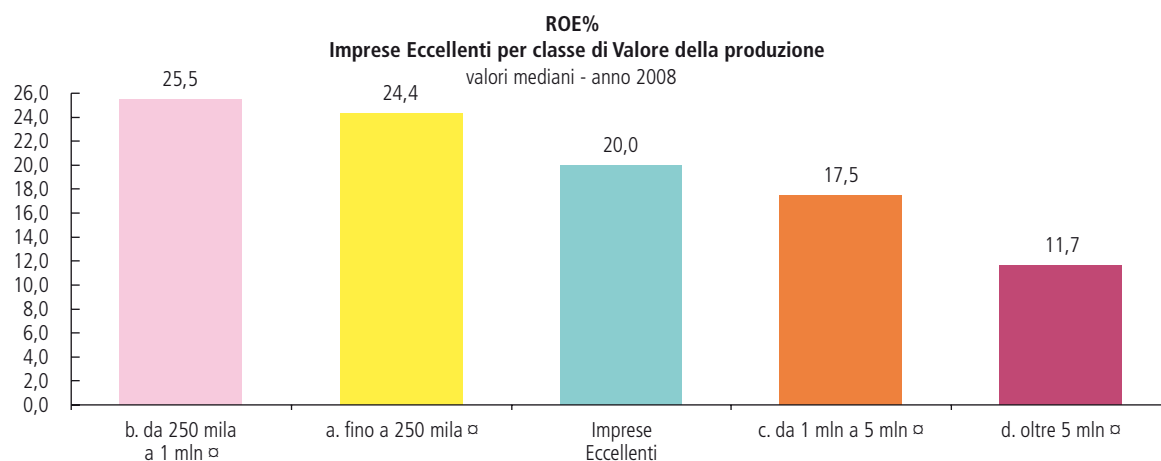
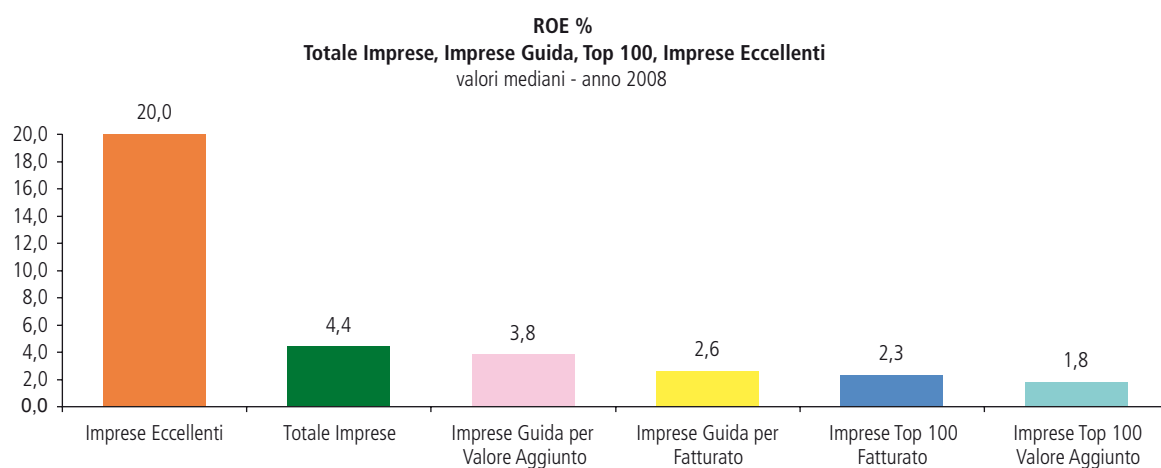
Imprese per settori di attività economica

Estrattive*	2,7	2,8	2,5	3,1	3,5	3,4	3,0
Manifattura	3,0	2,9	2,8	2,9	3,2	3,2	2,9
Alimentari	2,1	1,8	1,8	2,0	2,2	2,1	2,2
Tessili e dell'Abbigliamento	1,4	2,9	1,6	1,7	0,9	2,1	1,6
Legno e Sughero	4,4	4,6	4,4	3,1	4,0	3,4	2,9
Carta	2,2	3,5	3,4	3,1	4,0	3,5	2,3
Editoria e Stampa	2,8	3,2	3,0	3,0	2,8	2,0	3,9
Coke e Petrolio	3,8	4,0	7,4	7,2	4,9	6,4	2,9
Chimica	4,0	3,9	3,4	3,0	3,0	3,2	3,1
Gomma e Plastica	2,5	3,4	2,9	2,9	3,6	3,1	4,0
Lavorazione Minerali non Metalliferi *	2,6	2,4	2,6	2,9	3,6	3,0	2,3
Metallo e prodotti in metallo	3,7	3,4	3,6	3,5	3,8	4,0	3,7
Meccanica	4,0	5,5	3,6	3,0	3,2	4,1	4,7
Elettronica	3,7	3,7	4,0	4,1	4,1	3,6	4,7
Mezzi di Trasporto	3,6	3,7	3,7	3,9	2,8	3,5	3,5
Altre Manifatturieri	2,7	2,0	2,9	3,1	3,6	4,5	2,8
Energia, Gas e Acqua	2,6	0,6	0,2	0,0	2,2	1,3	3,4
Costruzioni	3,6	3,4	3,5	3,8	4,2	4,2	3,9
Commercio	4,1	4,2	4,2	4,3	4,4	4,3	4,1
Commercio e Riparazione Auto e Motoveicoli	4,4	4,8	4,4	4,2	4,6	4,2	4,0
Commercio all'Ingrosso	4,3	4,3	4,6	4,5	4,6	4,5	4,7
Commercio al Dettaglio	3,7	3,9	3,9	4,1	4,1	4,1	3,6
Servizi	4,2	3,7	3,1	3,0	3,7	3,5	3,3
Attività Alberghiere e della Ristorazione	3,9	3,1	2,3	2,9	2,8	3,2	2,5
Attività Culturali, Ricreative e Sportive	1,8	1,3	1,7	0,9	1,4	2,0	1,6
Trasporti, Spedizioni e Attività dei Corrieri	3,8	4,4	3,6	3,3	4,0	3,7	3,5
Telecomunicazioni			4,9	6,2	3,4	4,2	0,8
Noleggio	2,2	1,1	1,6	2,7	3,4	3,1	2,8
Informatica, Ricerca e Sviluppo	4,7	4,0	4,0	3,6	4,2	4,7	4,1
Società di Servizi alle Imprese Studi Professionali **	4,6	4,1	4,0	3,9	4,5	4,3	4,1
Altri Servizi	5,9	5,0	3,6	2,6	3,9	3,0	3,5

FONTE: NAB - OSSERVATORIO ECONOMICO SU DATI AIDA - BUREAU VAN DIJK

*In queste tavole, le imprese che estraggono minerali non metalliferi e quelle che li lavorano sono considerate separatamente, mentre nella classifiche costituiscono un'unica graduatoria

**La categoria "Società di Servizi alle Imprese e Studi professionali" ricomprende le imprese appartenenti alla divisione 74 della classificazione ATeCo 2002

Tabella 7b - Roi %

Imprese Eccellenti per classe di Valore della Produzione e per settore di attività economica

anni	2005	2006	2007	2008
Imprese	12,6	12,8	12,6	12,9
Imprese per classe di Valore della Produzione				
a. fino a 250 mila €	13,6	13,7	15,3	14,8
b. da 250 mila a 1 mln €	12,9	13,6	13,4	13,6
c. da 1 mln a 5 mln €	12,0	11,9	11,6	11,3
d. oltre 5 mln €	11,3	11,3	10,2	8,8
Imprese per settori di attività economica				
Manifattura	9,1	10,9	10,7	10,3
Costruzioni	12,8	15,2	15,8	14,6
Commercio	13,7	13,5	12,1	12,1
Servizi	12,9	12,7	12,6	14,1

FONTE: NAB - OSSERVATORIO ECONOMICO SU DATI AIDA - BUREAU VAN DIJK



Tabella 8a - Cash flow Operating su Attivo %

Totale Imprese, Imprese Guida, Top 100, Imprese Eccellenti

anni	2002	2003	2004	2005	2006	2007	2008
Totale Imprese	8,5	8,2	5,8	7,1	6,8	6,1	5,2
Imprese Eccellenti	-	-	-	19,4	19,2	21,7	20,8
Imprese Guida per Fatturato	9,2	9,8	7,1	7,8	6,8	7,0	6,0
Imprese Top 100 Fatturato	9,6	8,1	6,8	5,6	6,3	7,4	5,7
Imprese Guida per Valore Aggiunto	11,7	10,0	9,5	8,3	8,4	9,0	7,6
Imprese Top 100 Valore Aggiunto	12,7	7,2	8,1	9,4	11,0	9,4	6,6
Imprese per classe di Valore della Produzione							
a. fino a 250 mila €	6,9	5,6	5,7	5,8	5,3	4,8	4,2
b. da 250 mila a 1 mln €	9,7	9,7	6,7	7,9	8,1	7,2	6,4
c. da 1 mln a 5 mln €	9,3	10,7	4,9	7,1	7,4	6,3	5,3
d. oltre 5 mln €	9,2	9,1	6,5	7,7	6,4	6,1	5,4

FONTE: NAB - OSSERVATORIO ECONOMICO SU DATI AIDA - BUREAU VAN DIJK

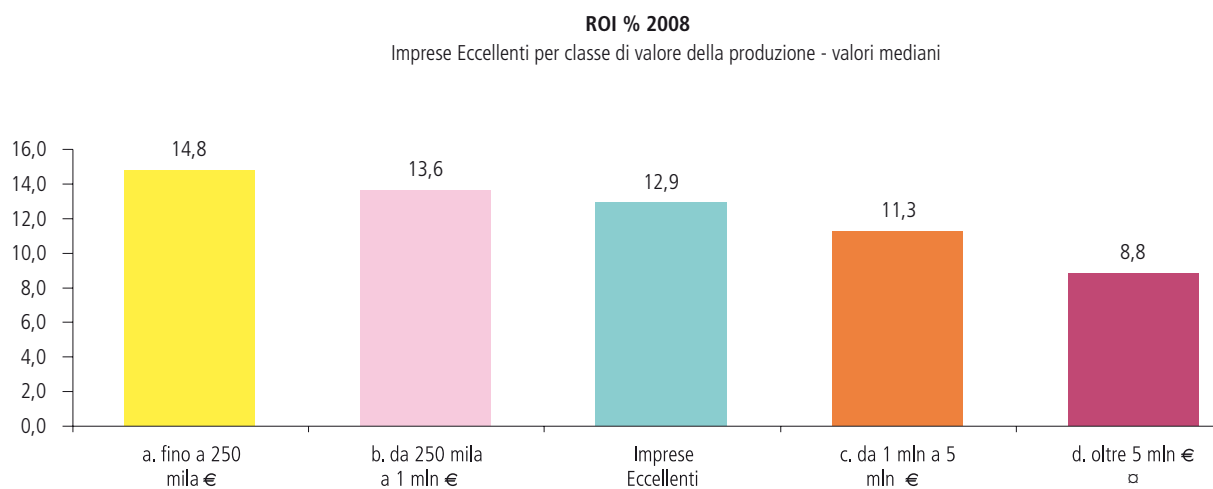
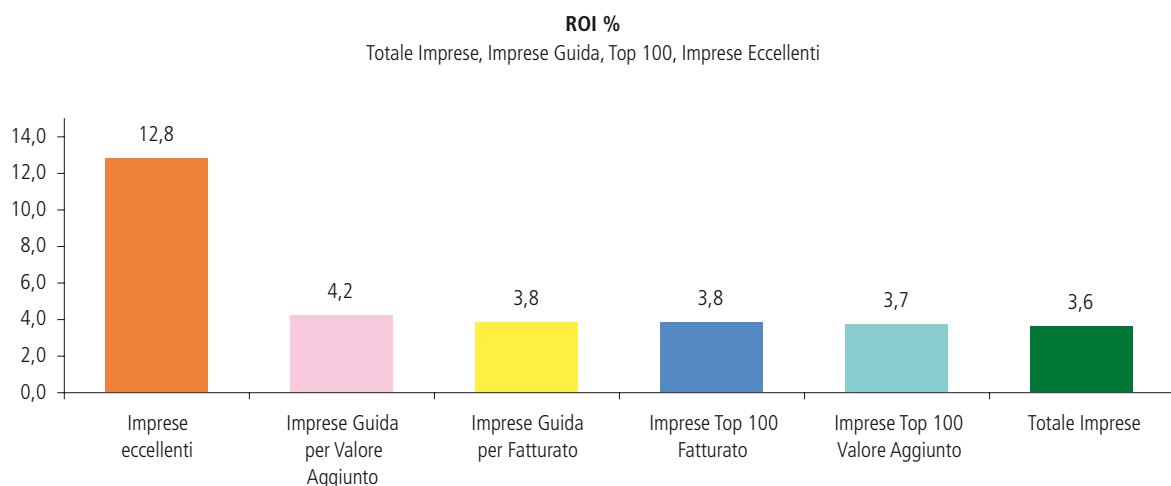
Imprese per settori di attività economica

Estrattive*	14,8	3,1	4,7	7,7	7,4	7,1	6,7
Manifattura	9,5	6,8	5,1	5,7	6,1	5,8	5,2
Alimentari	8,0	6,4	2,8	7,2	5,9	5,8	4,5
Tessili e dell'Abbigliamento	8,6	3,2	3,3	3,1	2,8	2,6	3,6
Legno e Sughero	9,5	8,9	2,9	5,2	3,9	4,5	3,3
Carta	3,6	3,1	7,4	5,4	3,8	9,9	4,4
Editoria e Stampa	8,3	8,0	7,9	7,2	7,8	4,1	5,7
Coke e Petrolio	7,3	-2,2	16,2	9,0	16,0	6,0	4,9
Chimica	10,7	4,4	7,9	4,9	2,5	0,6	7,2
Gomma e Plastica	8,3	10,4	4,6	1,7	8,0	4,6	6,6
Lavorazione Minerali non Metalliferi *	9,6	5,4	5,4	5,4	5,4	3,2	3,4
Metallo e prodotti in metallo	13,4	8,5	6,6	3,8	6,8	6,9	6,4
Meccanica	9,9	9,2	6,2	7,2	5,8	7,3	6,3
Elettronica	12,1	8,1	9,6	8,9	7,8	8,3	8,5
Mezzi di Trasporto	7,7	7,3	10,7	5,3	6,1	5,6	7,3
Altre Manifatturiere	8,9	5,3	1,5	4,4	4,5	8,8	4,7
Energia, Gas e Acqua	-0,7	18,1	14,7	3,1	4,0	1,6	9,8
Costruzioni	5,0	5,5	3,5	5,2	4,3	3,2	2,2
Commercio	6,1	8,4	4,1	7,9	6,8	5,1	3,8
Commercio e Riparazione Auto e Motoveicoli	6,4	9,5	5,2	8,8	5,4	4,0	3,4
Commercio all'Ingrosso	6,8	9,1	5,1	7,4	7,2	5,4	6,1
Commercio al Dettaglio	4,8	7,4	2,4	8,3	6,8	5,3	1,9
Servizi	11,4	10,5	8,9	8,1	8,6	8,6	7,7
Attività Alberghiere e della Ristorazione	10,5	9,5	7,4	10,0	9,2	8,5	5,1
Attività Culturali, Ricreative e Sportive	8,8	9,9	7,1	3,5	7,9	7,1	5,5
Trasporti, Spedizioni e Attività dei Corrieri	11,5	11,0	9,0	8,7	9,1	8,5	7,2
Telecomunicazioni			6,1	6,2	2,7	11,0	4,9
Noleggio	16,6	7,7	8,2	10,2	11,2	9,8	5,5
Informatica, Ricerca e Sviluppo	11,5	10,0	9,2	5,9	6,4	10,6	9,2
Società di Servizi alle Imprese Studi Professionali **	10,7	10,3	10,6	7,9	7,7	7,4	9,3
Altri Servizi	15,7	12,5	10,5	8,9	11,1	10,1	12,5

FONTE: NAB - OSSERVATORIO ECONOMICO SU DATI AIDA - BUREAU VAN DIJK

*In queste tavole, le imprese che estraggono minerali non metalliferi e quelle che li lavorano sono considerate separatamente, mentre nella classifiche costituiscono un'unica graduatoria

**La categoria "Società di Servizi alle Imprese e Studi professionali" ricomprende le imprese appartenenti alla divisione 74 della classificazione ATeCo 2002

Tabella 8b- Cash flow Operating su Attivo %

Imprese Eccellenti per classe di Valore della Produzione e per settore di attività economica

anni	2005	2006	2007	2008
Imprese	19,4	19,2	21,7	20,8
Imprese per classe di Valore della Produzione				
a. fino a 250 mila €	23,8	20,5	24,0	22,6
b. da 250 mila a 1 mln €	20,1	21,5	21,6	23,0
c. da 1 mln a 5 mln €	16,0	16,7	20,5	18,9
d. oltre 5 mln €	15,1	14,1	14,8	13,1
Imprese per settori di attività economica				
Manifattura	17,9	15,9	20,4	17,0
Costruzioni	23,4	19,3	23,3	23,3
Commercio	16,5	16,5	17,4	16,8
Servizi	22,2	21,5	23,6	23,0

FONTE: NAB - OSSERVATORIO ECONOMICO SU DATI AIDA - BUREAU VAN DIJK

Cash flow Operating su Attivo %
Totale Imprese, Imprese Guida, Top 100, Imprese Eccellenti

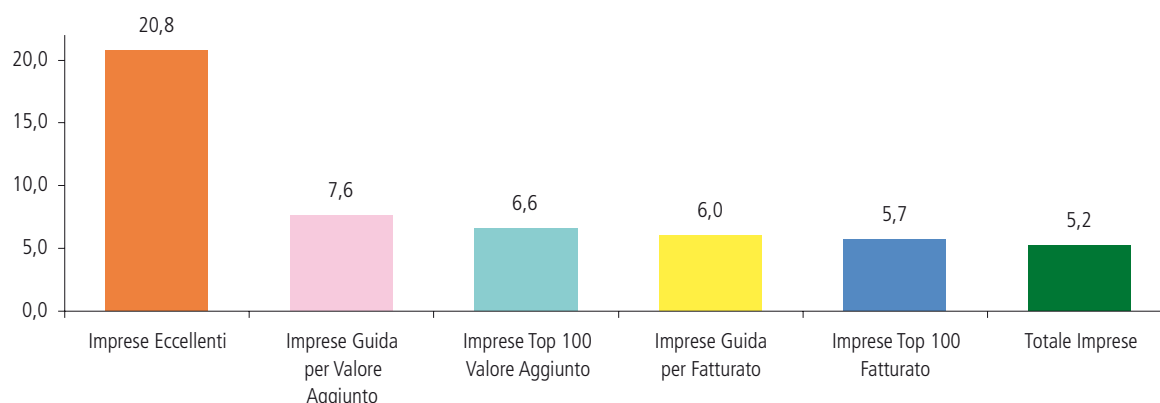

Cash flow Operating su Attivo % 2008
Imprese Eccellenti per classe di valore della produzione - valori medi



Tabella 9a - Valore Aggiunto su Attivo %

Totale Imprese, Imprese Guida, Top 100, Imprese Eccellenti

anni	2002	2003	2004	2005	2006	2007	2008
Totale Imprese	22,5	22,2	22,9	22,4	22,4	22,0	21,6
Imprese Eccellenti	-	-	-	51,7	53,7	59,0	55,7
Imprese Guida per Fatturato	22,3	22,5	22,4	21,9	20,7	20,3	20,5
Imprese Top 100 Fatturato	20,6	22,8	22,5	22,2	21,4	21,1	19,4
Imprese Guida per Valore Aggiunto	31,3	29,6	31,2	27,9	29,2	29,3	29,7
Imprese Top 100 Valore Aggiunto	29,5	26,9	32,5	26,0	26,6	27,0	27,2
Imprese per classe di Valore della Produzione							
a. fino a 250 mila €	15,1	14,3	15,4	15,0	15,2	15,4	14,9
b. da 250 mila a 1 mln €	25,9	26,7	28,3	27,4	27,3	29,0	28,0
c. da 1 mln a 5 mln €	24,8	25,3	24,2	24,0	24,4	24,4	23,8
d. oltre 5 mln €	22,3	22,7	22,2	21,8	20,2	20,3	20,4

FONTE: NAB - OSSERVATORIO ECONOMICO SU DATI AIDA - BUREAU VAN DIJK

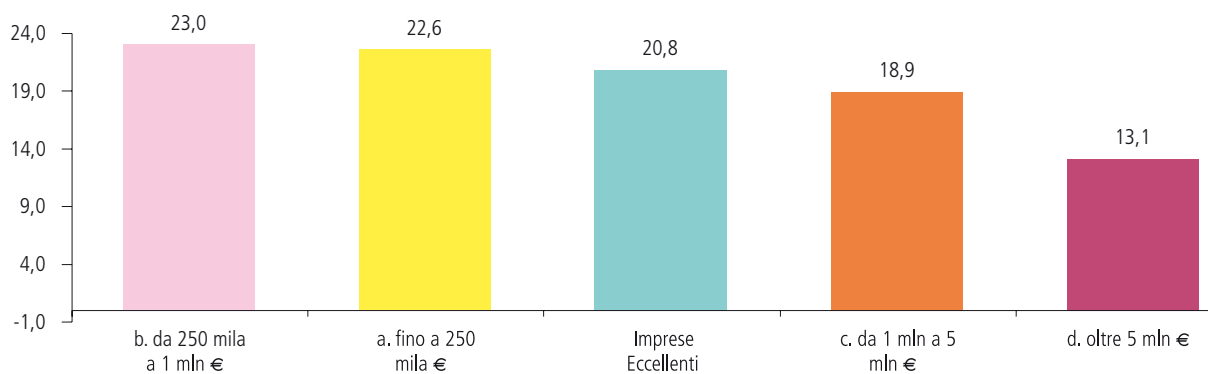
Imprese per settori di attività economica

Estrattive*	23,9	22,7	22,3	22,1	22,2	22,5	24,2
Manifattura	20,8	20,5	20,5	20,3	20,0	20,0	19,3
Alimentari	14,3	14,2	14,3	14,6	13,7	14,0	13,6
Tessili e dell'Abbigliamento	18,4	15,2	16,9	15,1	10,7	13,9	11,6
Legno e Sughero	21,2	21,2	21,3	22,7	20,8	21,5	18,8
Carta	18,6	18,9	20,5	16,4	19,0	17,5	15,9
Editoria e Stampa	18,5	24,8	20,1	19,1	16,3	17,2	20,1
Coke e Petrolio	8,3	13,7	21,6	24,0	9,8	13,3	12,2
Chimica	18,2	21,2	16,1	18,2	15,0	18,2	16,3
Gomma e Plastica	18,7	20,5	22,7	21,8	25,5	21,4	20,6
Lavorazione Minerali non Metalliferi *	18,7	17,9	19,9	21,8	23,6	20,8	18,3
Metallo e prodotti in metallo	33,8	35,3	33,1	29,8	30,9	32,9	31,1
Meccanica	31,1	28,6	23,6	22,8	23,6	24,6	28,8
Elettronica	26,2	31,0	29,4	25,7	27,0	24,3	27,5
Mezzi di Trasporto	21,9	23,4	23,0	18,8	18,0	21,5	19,2
Altre Manifatturiere	20,4	15,6	15,6	15,8	16,9	22,4	21,1
Energia, Gas e Acqua	18,9	18,7	12,8	7,6	10,1	9,8	9,4
Costruzioni	14,8	14,1	16,4	16,4	16,8	16,5	15,1
Commercio	19,7	19,5	19,9	20,3	20,0	19,2	19,3
Commercio e Riparazione Auto e Motoveicoli	21,3	20,6	22,2	21,6	20,6	19,7	19,0
Commercio all'Ingrosso	18,0	18,0	18,2	18,3	18,8	17,5	18,5
Commercio al Dettaglio	21,1	20,7	20,8	21,7	21,3	20,7	20,4
Servizi	36,4	34,9	34,8	33,3	32,4	31,7	31,0
Attività Alberghiere e della Ristorazione	31,8	28,1	26,0	27,7	24,3	25,0	24,4
Attività Culturali, Ricreative e Sportive	30,7	30,3	31,6	26,7	26,6	28,9	29,6
Trasporti, Spedizioni e Attività dei Corrieri	38,6	39,4	38,2	36,6	35,8	36,7	32,7
Telecomunicazioni			24,4	28,1	21,8	18,4	14,5
Noleggio	18,1	15,4	18,2	17,4	16,2	15,7	17,5
Informatica, Ricerca e Sviluppo	31,6	30,9	28,6	29,1	28,6	31,7	30,4
Società di Servizi alle Imprese Studi Professionali **	32,6	31,9	33,3	30,1	28,6	28,1	25,5
Altri Servizi	82,4	67,7	75,3	72,5	68,8	66,4	75,3

FONTE: NAB - OSSERVATORIO ECONOMICO SU DATI AIDA - BUREAU VAN DIJK

*In queste tavole, le imprese che estraggono minerali non metalliferi e quelle che li lavorano sono considerate separatamente, mentre nella classifiche costituiscono un'unica graduatoria

**La categoria "Società di Servizi alle Imprese e Studi professionali" ricomprende le imprese appartenenti alla divisione 74 della classificazione ATeCo 2002

Tabella 9b - Valore Aggiunto su Attivo %

Imprese Eccellenti per classe di Valore della Produzione e per settore di attività economica

anni	2005	2006	2007	2008
Imprese	51,7	53,7	59,0	55,7
Imprese per classe di Valore della Produzione				
a. fino a 250 mila €	69,0	76,4	72,9	63,5
b. da 250 mila a 1 mln €	66,6	61,0	68,4	69,4
c. da 1 mln a 5 mln €	40,0	42,1	46,6	42,6
d. oltre 5 mln €	32,2	31,6	34,0	38,4
Imprese per settori di attività economica				
Manifattura	40,8	44,0	44,8	39,4
Costruzioni	68,1	66,5	68,1	59,9
Commercio	38,6	35,7	37,6	36,6
Servizi	79,7	73,8	74,1	75,3

FONTE: NAB - OSSERVATORIO ECONOMICO SU DATI AIDA - BUREAU VAN DIJK



Tabella 10a - Valore Aggiunto su Valore della Produzione %

Totale Imprese, Imprese Guida, Top 100, Imprese Eccellenti

anni	2002	2003	2004	2005	2006	2007	2008
Totale Imprese	27,9	29,0	28,2	28,6	29,4	30,0	29,9
Imprese Eccellenti	-	-	-	41,2	41,3	42,6	45,2
Imprese Guida per Fatturato	14,6	14,1	16,2	15,9	16,7	16,5	16,6
Imprese Top 100 Fatturato	12,7	11,8	13,4	12,4	15,7	14,4	14,4
Imprese Guida per Valore Aggiunto	41,2	40,1	36,4	34,7	36,7	38,3	38,0
Imprese Top 100 Valore Aggiunto	42,5	40,6	41,8	38,6	38,1	36,1	35,4
Imprese per classe di Valore della Produzione							
a. fino a 250 mila €	35,0	33,3	33,7	34,7	35,2	36,5	37,5
b. da 250 mila a 1 mln €	28,5	30,9	29,5	31,0	31,0	32,5	31,3
c. da 1 mln a 5 mln €	21,9	23,2	21,8	21,0	21,4	22,8	22,4
d. oltre 5 mln €	16,1	14,8	16,4	16,1	16,9	16,4	16,6

FONTE: NAB - OSSERVATORIO ECONOMICO SU DATI AIDA - BUREAU VAN DIJK

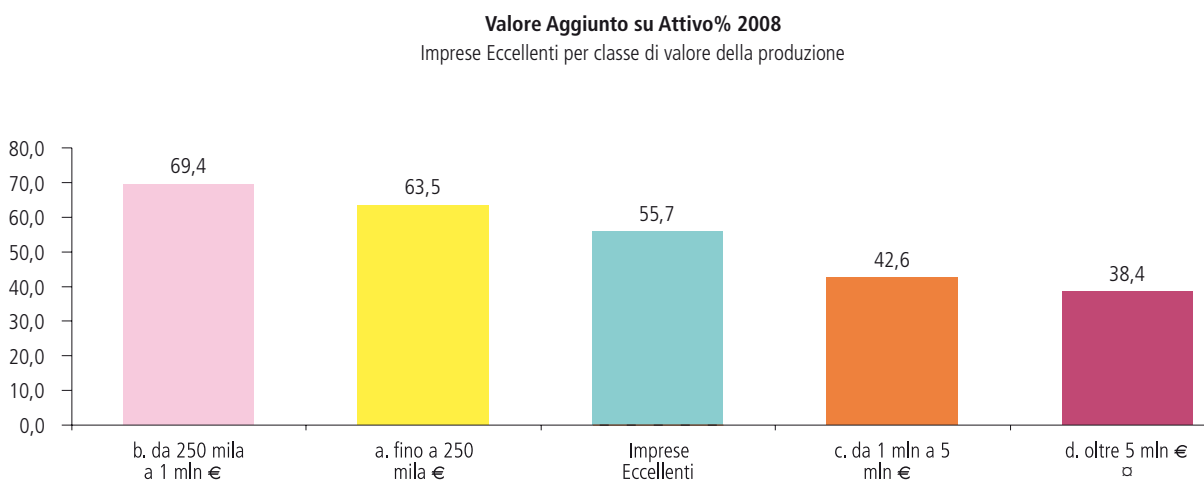
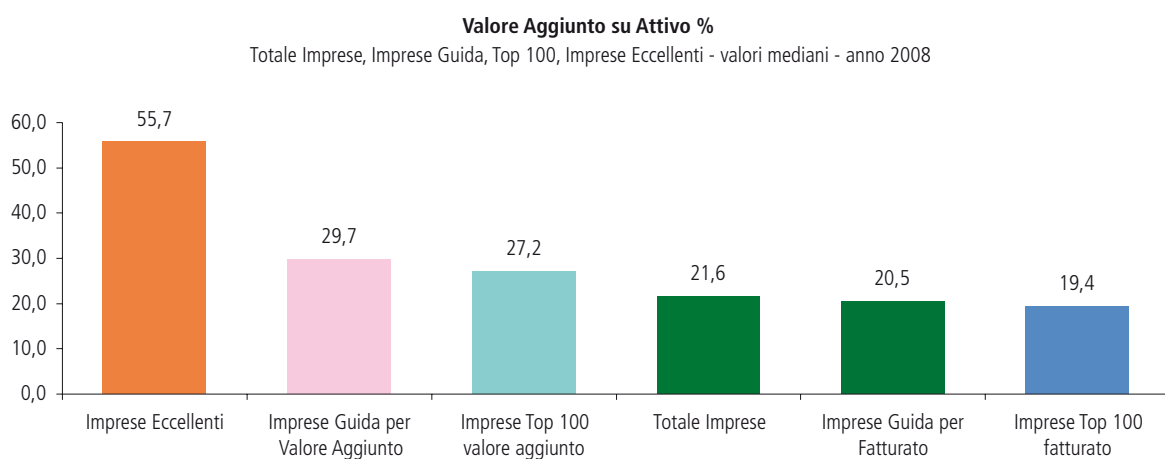
Imprese per settori di attività economica

Estrattive*	37,6	32,7	32,5	37,0	35,7	37,0	38,6
Manifattura	31,2	31,2	29,9	30,5	31,2	31,9	32,3
Alimentari	21,4	21,0	22,8	25,1	25,0	27,0	24,1
Tessili e dell'Abbigliamento	30,2	33,9	32,1	26,9	23,6	32,1	29,0
Legno e Sughero	33,1	31,0	31,7	31,7	33,3	31,2	33,6
Carta	27,0	27,3	28,3	23,8	25,9	23,2	22,1
Editoria e Stampa	33,2	33,0	29,3	29,0	28,2	30,3	33,6
Coke e Petrolio	14,4	15,8	32,9	23,1	15,4	25,8	21,6
Chimica	23,5	23,1	23,0	18,7	20,7	23,6	20,3
Gomma e Plastica	29,4	33,9	33,6	32,5	32,0	30,1	27,8
Lavorazione Minerali non Metalliferi *	29,7	27,7	29,5	29,5	30,1	31,6	31,4
Metallo e prodotti in metallo	42,5	42,0	41,2	42,2	42,6	38,9	40,1
Meccanica	42,3	43,8	38,7	33,1	34,5	34,0	39,8
Elettronica	31,2	33,9	30,2	32,5	35,8	34,8	34,9
Mezzi di Trasporto	37,9	38,8	36,0	37,5	33,9	40,5	40,0
Altre Manifatturiere	33,2	31,0	23,6	26,7	26,2	30,3	30,5
Energia, Gas e Acqua	33,3	36,8	39,3	23,7	32,6	28,6	39,9
Costruzioni	32,1	33,3	32,1	32,5	32,1	34,4	32,4
Commercio	13,2	14,0	14,0	14,6	14,6	15,0	15,3
Commercio e Riparazione Auto e Motoveicoli	10,6	12,3	12,6	11,0	12,8	12,7	14,1
Commercio all'Ingrosso	12,7	13,9	13,2	13,9	14,2	14,1	14,8
Commercio al Dettaglio	14,2	14,2	14,7	15,6	15,4	16,0	16,1
Servizi	43,3	42,8	41,6	41,8	42,2	42,5	43,4
Attività Alberghiere e della Ristorazione	39,0	36,8	37,4	37,9	37,0	39,1	39,4
Attività Culturali, Ricreative e Sportive	45,4	44,0	43,8	46,1	42,7	43,4	44,6
Trasporti, Spedizioni e Attività dei Corrieri	39,1	39,4	36,4	37,3	38,5	37,1	36,5
Telecomunicazioni			39,2	28,3	28,7	21,0	21,0
Noleggio	41,5	38,5	33,3	34,5	38,0	28,0	28,6
Informatica, Ricerca e Sviluppo	42,9	43,3	42,6	44,4	46,2	47,4	47,3
Società di Servizi alle Imprese Studi Professionali **	43,7	45,4	41,3	42,8	42,1	42,1	43,5
Altri Servizi	57,8	56,3	57,1	56,3	55,3	55,0	58,8

FONTE: NAB - OSSERVATORIO ECONOMICO SU DATI AIDA - BUREAU VAN DIJK

*In queste tavole, le imprese che estraggono minerali non metalliferi e quelle che li lavorano sono considerate separatamente, mentre nella classifiche costituiscono un'unica graduatoria

**La categoria "Società di Servizi alle Imprese e Studi professionali" ricomprende le imprese appartenenti alla divisione 74 della classificazione ATeCo 2002

Tabella 10b - Valore Aggiunto su Valore della Produzione %

Imprese Eccellenti per classe di Valore della Produzione e per settore di attività economica

anni	2005	2006	2007	2008
Imprese	41,2	41,3	42,6	45,2
Imprese per classe di Valore della Produzione				
a. fino a 250 mila €	55,9	60,9	60,5	58,0
b. da 250 mila a 1 mln €	41,6	45,1	45,1	48,3
c. da 1 mln a 5 mln €	33,5	32,2	33,0	34,4
d. oltre 5 mln €	21,7	20,9	21,1	24,7
Imprese per settori di attività economica				
Manifattura	58,6	60,7	60,5	58,0
Costruzioni	41,2	44,6	45,1	48,3
Commercio	32,8	31,6	33,0	34,4
Servizi	21,9	20,9	21,1	24,7

FONTE: NAB - OSSERVATORIO ECONOMICO SU DATI AIDA - BUREAU VAN DIJK

Valore Aggiunto su Valore della Produzione %
Totale Imprese, Imprese Guida, Top 100, Imprese Eccellenti

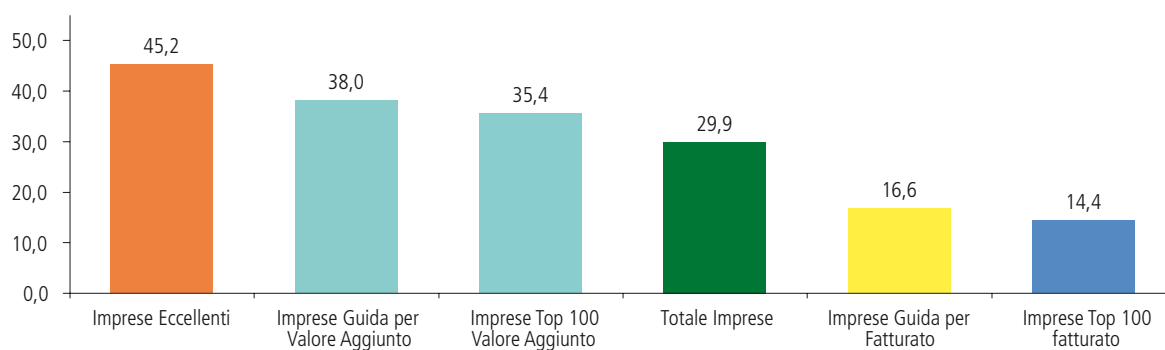

Valore Aggiunto su Valore della Produzione% 2008
Imprese Eccellenti per classe di valore della produzione

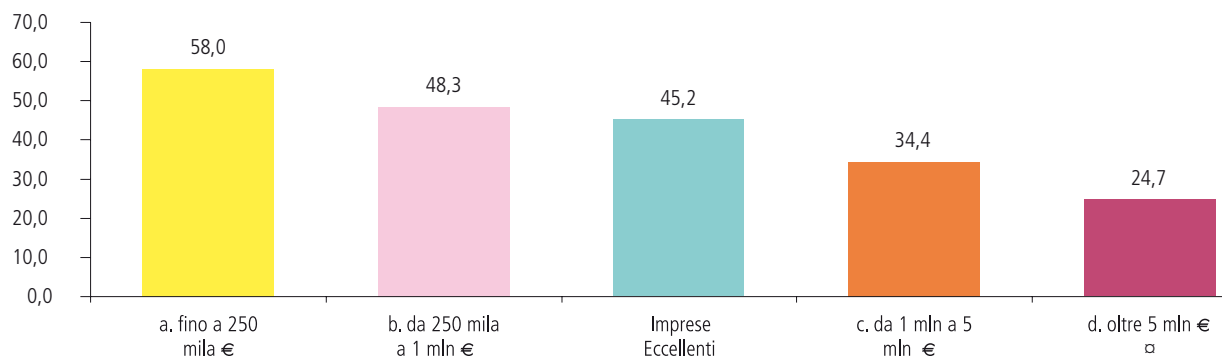

**TAVOLE RIEPILOGATIVE
GRADO DI AUTONOMIA PATRIMONIALE
E STRUTTURA DEL CAPITALE INVESTITO**

Tabella 11a - Leverage

Totale Imprese, Imprese Guida, Top 100, Imprese Eccellenti

anni	2002	2003	2004	2005	2006	2007	2008
Totale Imprese	5,1	4,9	5,2	5,0	5,0	4,9	4,3
Imprese Eccellenti	-	-	-	2,1	2,1	2,0	1,7
Imprese Guida per Fatturato	5,2	4,9	4,7	4,6	5,0	5,8	3,7
Imprese Top 100 Fatturato	4,7	4,5	5,2	3,7	4,2	5,5	4,0
Imprese Guida per Valore Aggiunto	4,3	4,4	4,5	4,1	4,2	4,7	3,2
Imprese Top 100 Valore Aggiunto	2,9	4,4	3,8	3,6	3,4	4,0	3,3
Imprese per classe di Valore della Produzione							
a. fino a 250 mila €	3,6	3,7	3,7	3,6	3,5	3,5	3,2
b. da 250 mila a 1 mln €	6,9	6,5	6,9	6,8	6,6	6,1	5,3
c. da 1 mln a 5 mln €	6,6	6,5	7,1	7,0	6,7	6,3	5,3
d. oltre 5 mln €	5,2	5,0	5,1	4,7	5,2	5,6	3,9

FONTE: NAB - OSSERVATORIO ECONOMICO SU DATI AIDA - BUREAU VAN DIJK

Imprese per settori di attività economica

Estrattive*	3,1	3,3	3,9	3,4	3,2	3,0	2,3
Manifattura	4,0	3,9	4,3	4,3	4,3	4,1	3,4
Alimentari	3,5	3,2	4,1	4,0	3,8	4,0	3,5
Tessili e dell'Abbigliamento	5,0	3,9	5,2	5,9	6,0	5,8	4,0
Legno e Sughero	5,1	4,6	4,8	5,5	4,7	5,3	3,4
Carta	3,5	5,7	3,2	2,2	3,4	3,8	2,7
Editoria e Stampa	4,1	3,4	3,1	4,1	4,0	3,8	3,1
Coke e Petrolio	3,2	3,7	3,5	4,1	2,7	1,3	1,3
Chimica	2,9	2,8	3,5	3,5	4,0	3,6	2,0
Gomma e Plastica	3,0	1,9	3,0	2,5	2,6	3,6	2,9
Lavorazione Minerali non Metalliferi *	3,5	3,4	3,9	4,4	4,3	4,5	3,5
Metallo e prodotti in metallo	3,8	4,2	5,1	5,4	5,1	4,1	3,7
Meccanica	5,9	7,2	6,3	5,9	5,0	4,2	3,8
Elettronica	4,5	4,3	4,2	4,4	4,6	4,3	3,7
Mezzi di Trasporto	3,7	3,3	2,7	3,5	3,9	3,8	4,0
Altre Manifatturiere	5,9	4,9	5,4	5,0	5,0	4,8	3,9
Energia, Gas e Acqua	4,5	4,4	3,1	3,3	2,4	3,8	1,7
Costruzioni	7,9	7,2	8,1	7,3	7,0	7,2	6,8
Commercio	6,1	5,8	5,9	5,6	5,7	5,6	4,7
Commercio e Riparazione Auto e Motoveicoli	5,8	5,5	5,4	4,6	4,3	4,7	3,6
Commercio all'Ingrosso	5,8	5,5	5,5	5,3	5,2	5,2	4,3
Commercio al Dettaglio	6,7	6,3	6,7	6,5	6,9	6,3	5,6
Servizi	3,9	3,8	4,0	4,0	3,9	3,9	3,4
Attività Alberghiere e della Ristorazione	4,7	4,9	5,1	4,9	4,7	5,0	3,4
Attività Culturali, Ricreative e Sportive	4,2	3,7	4,5	4,6	4,4	4,5	4,5
Trasporti, Spedizioni e Attività dei Corrieri	4,4	4,3	5,0	4,5	5,1	4,4	4,1
Telecomunicazioni			5,1	3,7	2,6	3,2	2,0
Noleggio	5,7	7,1	6,7	6,2	5,4	5,7	4,2
Informatica, Ricerca e Sviluppo	3,2	3,3	3,4	3,2	3,0	3,1	2,7
Società di Servizi alle Imprese Studi Professionali **	3,1	3,5	3,6	3,3	3,2	3,3	3,1
Altri Servizi	3,6	3,2	3,5	3,7	3,7	3,5	3,3

FONTE: NAB - OSSERVATORIO ECONOMICO SU DATI AIDA - BUREAU VAN DIJK

*In queste tavole, le imprese che estraggono minerali non metalliferi e quelle che li lavorano sono considerate separatamente, mentre nella classifiche costituiscono un'unica graduatoria

**La categoria "Società di Servizi alle Imprese e Studi professionali" ricomprende le imprese appartenenti alla divisione 74 della classificazione ATeCo 2002

Tabella 11b - Leverage

Imprese Eccellenti per classe di Valore della Produzione e per settore di attività economica

anni	2005	2006	2007	2008
Imprese	2,1	2,1	2,0	1,7
Imprese per classe di Valore della Produzione				
a. fino a 250 mila €	1,8	1,8	1,7	1,6
b. da 250 mila a 1 mln €	2,3	2,3	2,1	1,8
c. da 1 mln a 5 mln €	2,1	2,1	2,1	1,8
d. oltre 5 mln €	1,8	1,9	2,1	1,7
Imprese per settori di attività economica				
Manifattura	2,2	2,2	1,9	1,7
Costruzioni	2,3	2,3	2,5	2,2
Commercio	1,9	2,1	1,9	1,6
Servizi	2,1	2,0	1,9	1,6

FONTE: NAB - OSSERVATORIO ECONOMICO SU DATI AIDA - BUREAU VAN DIJK



Tabella 12a - Attivo Corrente su Investimenti %

Totale Imprese, Imprese Guida, Top 100, Imprese Eccellenti

anni	2002	2003	2004	2005	2006	2007	2008
Totale Imprese	76,8	76,7	76,1	76,3	76,6	76,7	76,2
Imprese Eccellenti	-	-	-	74,3	74,6	74,8	73,3
Imprese Guida per Fatturato	74,5	75,7	74,5	74,0	76,1	75,5	70,0
Imprese Top 100 Fatturato	75,6	79,1	77,6	71,1	73,4	75,9	73,2
Imprese Guida per Valore Aggiunto	67,0	67,5	68,3	68,3	70,1	67,3	65,4
Imprese Top 100 Valore Aggiunto	60,0	59,5	61,1	62,4	62,1	61,5	61,2
Imprese per classe di Valore della Produzione							
a. fino a 250 mila €	74,1	75,8	72,7	72,4	72,6	74,3	75,1
b. da 250 mila a 1 mln €	78,3	77,5	78,9	79,0	79,4	79,1	79,2
c. da 1 mln a 5 mln €	77,0	77,0	77,1	78,1	77,5	78,4	76,0
d. oltre 5 mln €	74,4	75,2	73,9	74,1	75,3	74,8	69,6

FONTE: NAB - OSSERVATORIO ECONOMICO SU DATI AIDA - BUREAU VAN DIJK

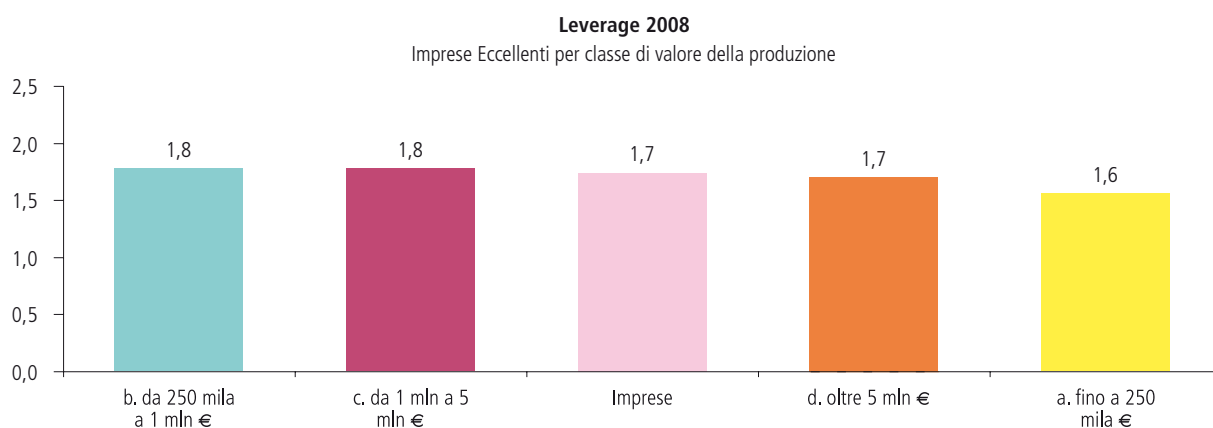
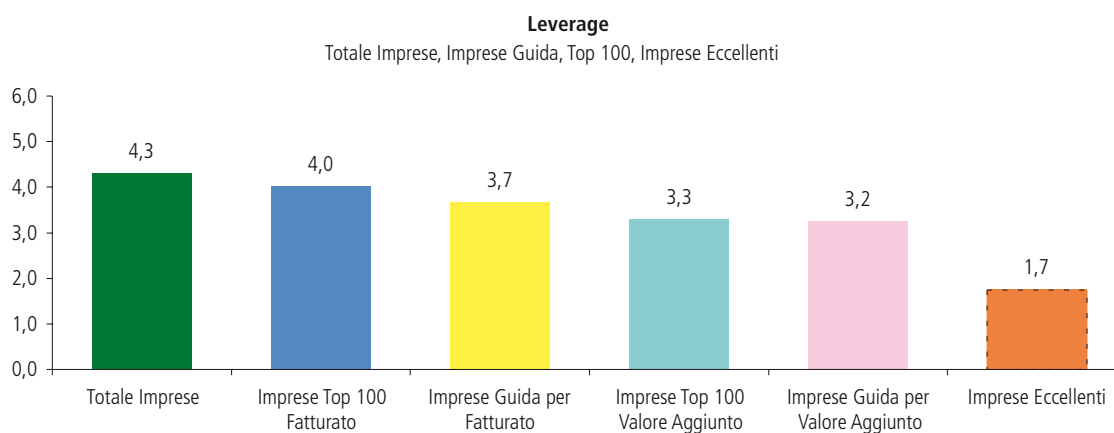
Imprese per settori di attività economica

Estrattive*	59,6	64,7	63,8	61,3	58,8	57,2	61,3
Manifattura	64,8	64,4	64,2	63,4	63,6	62,0	59,4
Alimentari	53,6	56,3	52,6	51,6	52,0	52,0	50,0
Tessili e dell'Abbigliamento	73,8	56,3	65,2	63,1	61,9	61,8	49,8
Legno e Sughero	67,8	67,6	67,5	67,4	67,9	66,8	58,4
Carta	54,9	56,6	52,2	56,6	57,2	60,3	53,3
Editoria e Stampa	77,2	78,5	71,7	71,8	72,1	72,7	72,3
Coke e Petrolio	74,6	74,9	71,4	70,3	65,4	53,4	53,1
Chimica	59,9	60,9	60,7	61,0	60,8	63,3	54,4
Gomma e Plastica	56,9	63,8	60,9	61,3	62,4	57,1	63,7
Lavorazione Minerali non Metalliferi *	64,5	58,7	62,1	66,2	64,3	64,3	59,0
Metallo e prodotti in metallo	68,4	71,9	70,8	73,2	72,2	72,7	69,5
Meccanica	74,2	78,2	71,2	68,0	69,7	64,5	72,6
Elettronica	75,9	77,2	73,8	71,7	73,3	72,4	67,2
Mezzi di Trasporto	55,2	56,1	60,1	56,5	53,3	52,1	55,1
Altre Manifatturiere	59,2	58,1	57,6	65,2	63,7	60,0	61,9
Energia, Gas e Acqua	84,6	79,1	63,3	67,0	50,8	64,0	62,4
Costruzioni	87,6	87,5	87,7	88,0	88,8	88,6	89,1
Commercio	84,2	84,7	83,3	83,6	83,6	84,0	82,2
Commercio e Riparazione Auto e Motoveicoli	84,0	84,1	81,4	80,4	78,8	80,1	74,8
Commercio all'Ingrosso	86,2	86,9	86,0	85,7	86,2	86,5	85,8
Commercio al Dettaglio	81,2	82,7	80,6	81,8	82,6	82,3	80,4
Servizi	65,9	68,1	65,6	66,3	66,7	66,7	67,1
Attività Alberghiere e della Ristorazione	35,3	38,2	34,9	34,6	34,8	34,0	32,2
Attività Culturali, Ricreative e Sportive	57,7	63,6	63,4	65,9	60,5	66,7	66,1
Trasporti, Spedizioni e Attività dei Corrieri	71,6	70,6	70,4	69,6	68,8	69,0	68,5
Telecomunicazioni	83,3	53,6	80,9	81,9	67,9	62,5	51,8
Noleggio	36,4	34,9	39,1	43,8	42,9	47,3	50,9
Informatica, Ricerca e Sviluppo	72,2	73,9	75,0	74,0	76,5	76,1	77,9
Società di Servizi alle Imprese Studi Professionali **	74,6	76,9	74,7	74,7	77,2	78,6	77,7
Altri Servizi	77,7	78,6	76,6	75,8	75,4	76,4	79,2

FONTE: NAB - OSSERVATORIO ECONOMICO SU DATI AIDA - BUREAU VAN DIJK

*In queste tavole, le imprese che estraggono minerali non metalliferi e quelle che li lavorano sono considerate separatamente, mentre nella classifiche costituiscono un'unica graduatoria

**La categoria "Società di Servizi alle Imprese e Studi professionali" ricomprende le imprese appartenenti alla divisione 74 della classificazione ATeCo 2002

Tabella 12b - Attivo Corrente su Investimenti %

Imprese Eccellenti per classe di Valore della Produzione e per settore di attività economica

anni	2005	2006	2007	2008
Imprese	74,3	74,6	74,8	73,3
Imprese per classe di Valore della Produzione				
a. fino a 250 mila €	75,0	78,8	77,3	80,7
b. da 250 mila a 1 mln €	79,0	75,0	74,8	74,4
c. da 1 mln a 5 mln €	70,6	72,9	74,8	69,4
d. oltre 5 mln €	71,1	76,0	70,7	61,6
Imprese per settori di attività economica				
Manifattura	65,2	72,0	67,2	60,1
Costruzioni	78,4	82,4	84,5	83,2
Commercio	80,5	81,5	81,7	73,3
Servizi	72,4	68,8	68,2	73,3

FONTE: NAB - OSSERVATORIO ECONOMICO SU DATI AIDA - BUREAU VAN DIJK

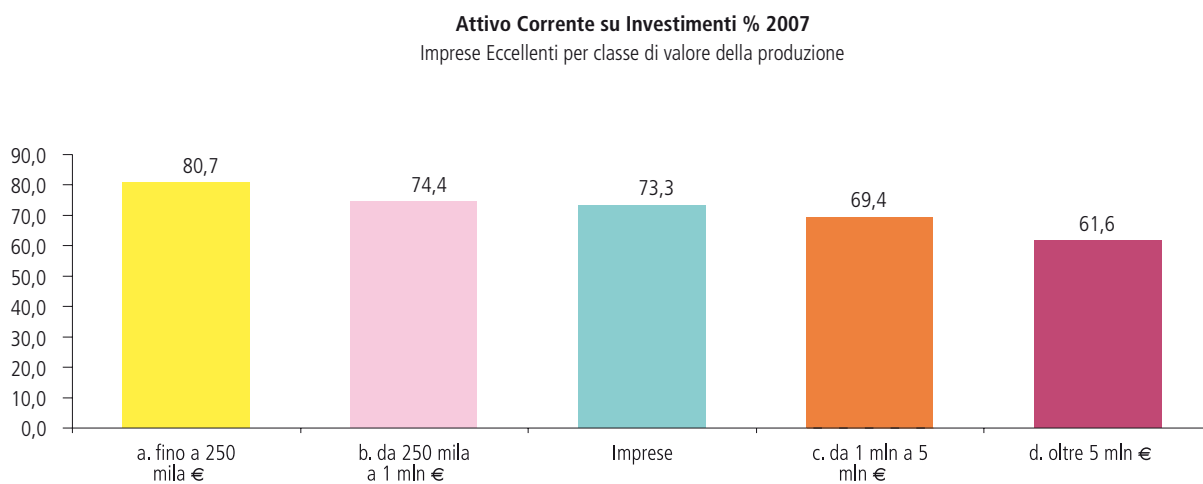
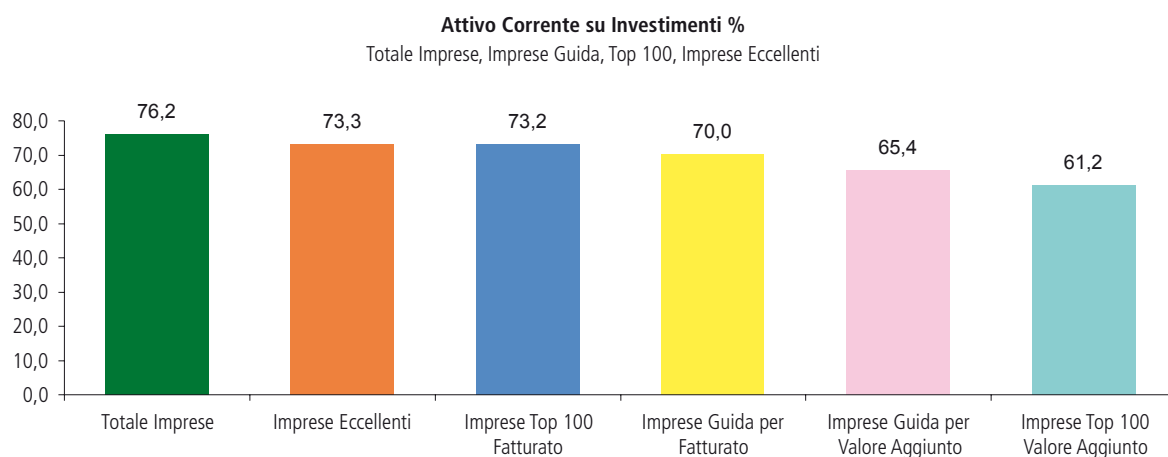

**TAVOLE RIEPILOGATIVE
INTENSITÀ DI CAPITALE**

Tabella 13a - Immobilizzazioni Materiali su Fatturato %

Totale Imprese, Imprese Guida, Top 100, Imprese Eccellenti

anni	2002	2003	2004	2005	2006	2007	2008
Totale Imprese	13,5	13,7	13,7	13,7	13,8	13,3	13,4
Imprese Eccellenti	-	-	-	11,8	11,9	10,3	12,9
Imprese Guida per Fatturato	10,5	10,5	10,9	11,0	10,5	10,4	14,6
Imprese Top 100 Fatturato	8,1	6,4	6,0	12,3	11,7	7,4	9,3
Imprese Guida per Valore Aggiunto	23,2	23,9	19,7	19,1	19,0	18,7	22,7
Imprese Top 100 Valore Aggiunto	29,4	28,0	28,6	25,6	24,5	24,0	25,0
Imprese per classe di Valore della Produzione							
a. fino a 250 mila €	17,6	16,9	19,1	18,8	20,0	17,2	16,9
b. da 250 mila a 1 mln €	11,1	11,7	11,2	11,5	10,8	11,0	10,8
c. da 1 mln a 5 mln €	12,9	12,4	12,1	11,2	11,8	11,6	12,9
d. oltre 5 mln €	12,0	12,2	12,0	11,2	11,6	11,6	16,3

FONTE: NAB - OSSERVATORIO ECONOMICO SU DATI AIDA - BUREAU VAN DIJK

Imprese per settori di attività economica

Estrattive*	51,5	43,8	35,1	40,5	41,8	43,9	46,7
Manifattura	30,3	31,8	33,7	35,1	35,4	35,7	39,9
Alimentari	47,8	42,0	48,2	55,0	53,4	57,4	62,8
Tessili e dell'Abbigliamento	28,5	33,3	33,2	45,2	44,1	48,6	62,6
Legno e Sughero	35,1	43,2	46,7	45,4	38,5	34,4	45,8
Carta	59,1	49,8	58,6	61,4	44,2	46,1	71,3
Editoria e Stampa	21,7	17,6	27,9	24,7	23,3	26,1	18,8
Coke e Petrolio	8,2	12,4	12,3	9,1	11,2	17,7	29,7
Chimica	36,5	29,3	38,0	42,0	45,2	39,1	81,5
Gomma e Plastica	54,3	44,4	51,1	48,2	46,7	46,1	28,3
Lavorazione Minerali non Metalliferi *	38,5	47,2	39,9	37,0	34,3	38,0	55,4
Metallo e prodotti in metallo	22,9	22,0	20,0	18,5	19,5	20,3	23,0
Meccanica	17,7	13,7	16,3	16,4	16,5	18,9	15,7
Elettronica	17,0	17,1	17,1	19,2	17,6	13,8	16,3
Mezzi di Trasporto	47,5	44,9	43,0	76,8	66,7	72,2	69,6
Altre Manifatturiere	41,2	41,2	32,7	30,8	31,3	38,6	38,0
Energia, Gas e Acqua	20,9	14,4	19,1	14,1	26,0	10,0	16,0
Costruzioni	10,0	10,2	10,5	10,1	10,0	9,2	9,6
Commercio	6,3	6,4	6,7	6,8	6,7	6,6	7,2
Commercio e Riparazione Auto e Motoveicoli	5,6	6,4	7,9	7,6	8,3	7,6	9,5
Commercio all'Ingrosso	6,1	5,8	6,1	6,1	6,3	6,0	6,2
Commercio al Dettaglio	6,9	6,8	7,2	7,2	6,8	7,0	7,3
Servizi	19,1	18,1	18,4	18,0	18,4	16,9	16,8
Attività Alberghiere e della Ristorazione	38,3	44,3	48,0	43,4	48,1	46,6	50,0
Attività Culturali, Ricreative e Sportive	26,0	25,2	21,6	20,0	29,0	21,7	22,4
Trasporti, Spedizioni e Attività dei Corrieri	14,9	15,0	15,1	13,9	14,2	14,8	16,7
Telecomunicazioni	1,5	20,0	4,0	5,3	12,2	6,4	10,4
Noleggio	139,7	113,3	80,9	75,8	76,9	57,5	48,8
Informatica, Ricerca e Sviluppo	17,8	16,1	14,3	16,0	14,3	13,6	12,8
Società di Servizi alle Imprese Studi Professionali **	13,9	15,0	15,0	15,0	13,0	11,7	12,1
Altri Servizi	8,2	8,3	8,6	8,9	9,5	7,6	8,5

FONTE: NAB - OSSERVATORIO ECONOMICO SU DATI AIDA - BUREAU VAN DIJK

*In queste tavole, le imprese che estraggono minerali non metalliferi e quelle che li lavorano sono considerate separatamente, mentre nella classifiche costituiscono un'unica graduatoria

**La categoria "Società di Servizi alle Imprese e Studi professionali" ricomprende le imprese appartenenti alla divisione 74 della classificazione ATeCo 2002

Tabella 13b - Immobilizzazioni Materiali su Fatturato %

Imprese Eccellenti per classe di Valore della Produzione e per settore di attività economica

anni	2005	2006	2007	2008
Imprese	11,8	11,9	10,3	12,9
Imprese per classe di Valore della Produzione				
a. fino a 250 mila €	16,0	13,3	10,9	11,6
b. da 250 mila a 1 mln €	8,4	11,0	9,5	10,4
c. da 1 mln a 5 mln €	12,5	9,8	14,8	
d. oltre 5 mln €	14,1	11,3	13,7	19,5
Imprese per settori di attività economica				
Manifattura	23,1	18,9	23,7	28,4
Costruzioni	9,4	9,8	8,1	8,6
Commercio	7,1	8,0	6,9	11,1
Servizi	13,8	14,7	13,0	13,2

FONTE: NAB - OSSERVATORIO ECONOMICO SU DATI AIDA - BUREAU VAN DIJK

Immobilizzazioni Materiali su Fatturato %

Totale Imprese, Imprese Guida, Top 100, Imprese Eccellenti

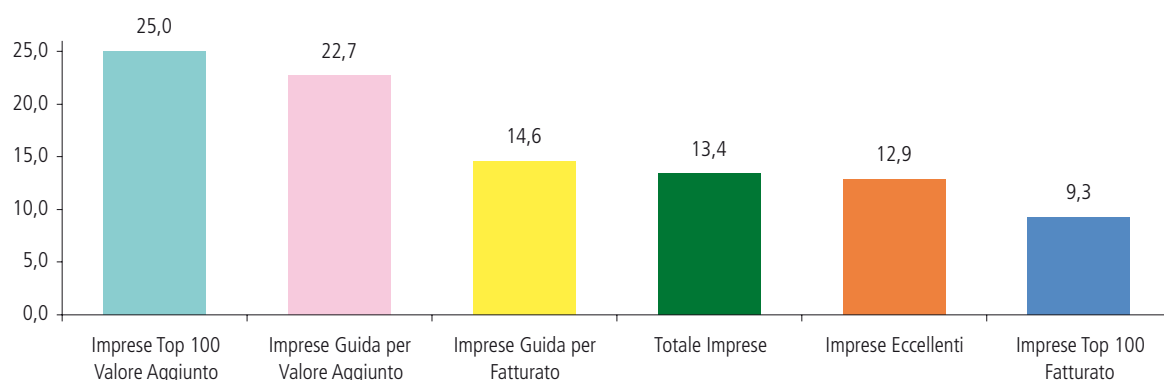
**Immobilizzazioni Materiali su Fatturato % 2008**

Imprese Eccellenti per classe di valore della produzione



Tabella 14a - Attivo Corrente su Fatturato %

Totale Imprese, Imprese Guida, Top 100, Imprese Eccellenti

anni	2002	2003	2004	2005	2006	2007	2008
Totale Imprese	71,5	71,5	69,3	70,2	71,3	69,9	70,6
Imprese Eccellenti	-	-	-	30,8	48,7	46,7	47,4
Imprese Guida per Fatturato	46,7	46,7	47,8	49,4	50,9	51,6	48,0
Imprese Top 100 Fatturato	44,8	43,7	43,0	43,0	44,7	45,5	42,9
Imprese Guida per Valore Aggiunto	65,2	63,3	60,9	61,6	65,1	60,8	59,8
Imprese Top 100 Valore Aggiunto	65,6	63,0	62,2	61,8	61,5	58,8	60,4
Imprese per classe di Valore della Produzione							
a. fino a 250 mila €	97,3	92,1	90,7	93,7	97,5	92,3	95,7
b. da 250 mila a 1 mln €	63,8	65,0	64,1	64,6	63,9	63,0	62,3
c. da 1 mln a 5 mln €	59,3	61,8	60,6	61,2	60,4	60,9	61,6
d. oltre 5 mln €	48,3	48,9	50,4	50,9	53,2	52,6	49,5

FONTE: NAB - OSSERVATORIO ECONOMICO SU DATI AIDA - BUREAU VAN DIJK

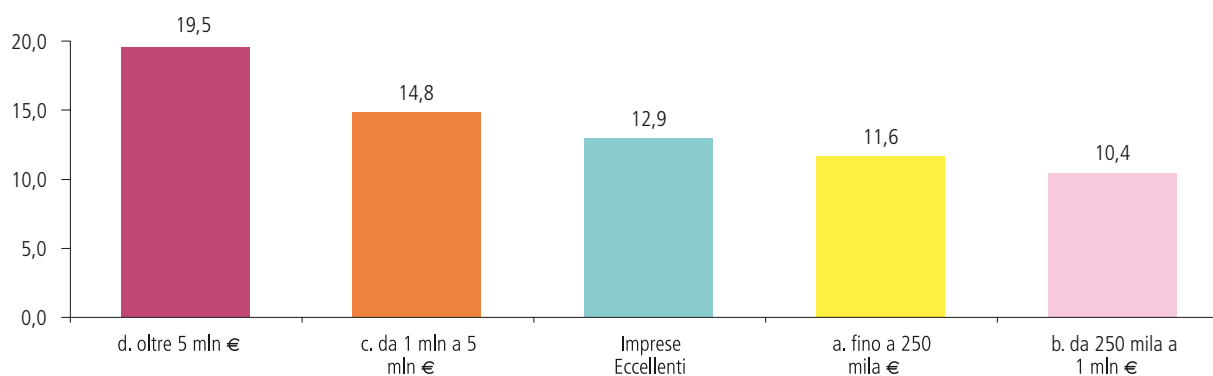
Imprese per settori di attività economica

Estrattive*	101,5	105,1	93,4	92,4	93,6	107,8	96,8
Manifattura	79,4	80,1	79,3	80,0	80,0	79,9	76,9
Alimentari	67,5	70,3	71,6	69,6	72,2	70,2	69,1
Tessili e dell'Abbigliamento	81,3	111,2	102,2	107,1	116,2	109,5	133,3
Legno e Sughero	93,8	88,5	94,0	89,8	89,6	82,5	93,4
Carta	79,9	79,2	66,6	80,2	82,6	83,6	81,5
Editoria e Stampa	103,4	79,3	90,2	94,7	101,8	100,0	75,8
Coke e Petrolio	63,9	68,0	25,9	28,0	38,8	37,1	43,1
Chimica	84,1	89,4	76,8	82,9	80,0	83,1	82,2
Gomma e Plastica	76,9	85,9	88,4	83,1	80,1	79,6	74,7
Lavorazione Minerali non Metalliferi *	86,0	97,3	84,5	87,9	77,1	86,1	89,7
Metallo e prodotti in metallo	74,0	76,1	76,0	69,6	74,7	72,4	63,5
Meccanica	72,0	77,1	80,2	76,9	81,0	68,6	71,5
Elettronica	83,8	81,9	73,9	76,1	74,9	73,7	70,7
Mezzi di Trasporto	76,1	78,3	82,3	93,7	84,0	96,9	87,5
Altre Manifatturieri	93,6	84,0	82,8	88,7	78,2	79,3	81,1
Energia, Gas e Acqua	132,4	133,2	100,1	119,9	95,5	168,0	133,8
Costruzioni	112,3	101,3	101,6	100,0	103,6	100,8	105,6
Commercio	58,6	59,9	59,0	59,7	60,4	61,0	62,9
Commercio e Riparazione Auto e Motoveicoli	50,2	47,2	49,2	47,1	49,0	49,3	51,7
Commercio all'Ingrosso	61,5	62,4	62,1	62,9	63,9	63,1	65,7
Commercio al Dettaglio	58,8	59,8	59,1	60,7	61,0	62,5	62,8
Servizi	65,1	65,1	62,4	64,3	62,6	60,3	60,7
Attività Alberghiere e della Ristorazione	36,7	38,2	37,8	38,6	40,1	36,4	37,2
Attività Culturali, Ricreative e Sportive	75,0	71,6	67,9	65,7	73,8	69,5	67,6
Trasporti, Spedizioni e Attività dei Corrieri	55,6	57,3	53,2	54,3	54,4	56,2	56,7
Telecomunicazioni	77,9	79,4	76,7	73,3	84,9	61,3	83,9
Noleggio	86,4	70,6	71,2	73,0	80,4	75,3	75,4
Informatica, Ricerca e Sviluppo	93,8	88,3	85,2	89,3	93,1	84,9	91,3
Società di Servizi alle Imprese Studi Professionali **	75,6	79,2	75,3	79,4	77,7	77,5	78,2
Altri Servizi	48,4	48,6	48,0	50,0	50,5	48,7	48,5

FONTE: NAB - OSSERVATORIO ECONOMICO SU DATI AIDA - BUREAU VAN DIJK

*In queste tavole, le imprese che estraggono minerali non metalliferi e quelle che li lavorano sono considerate separatamente, mentre nella classifiche costituiscono un'unica graduatoria

**La categoria "Società di Servizi alle Imprese e Studi professionali" ricomprende le imprese appartenenti alla divisione 74 della classificazione ATeCo 2002

Tabella 14b - Attivo Corrente su Fatturato %

Imprese Eccellenti per classe di Valore della Produzione e per settore di attività economica

anni	2005	2006	2007	2008
Imprese	47,6	48,7	46,7	47,4
Imprese per classe di Valore della Produzione				
a. fino a 250 mila €	55,6	51,0	52,4	62,8
b. da 250 mila a 1 mln €	45,6	47,0	46,2	45,3
c. da 1 mln a 5 mln €	46,8	48,7	45,5	45,6
d. oltre 5 mln €	44,0	46,1	45,6	43,4
Imprese per settori di attività economica				
Manifattura	54,4	55,9	52,3	55,4
Costruzioni	48,2	50,0	50,5	49,4
Commercio	43,9	45,2	43,0	45,2
Servizi	46,6	46,9	46,7	46,2

FONTE: NAB - OSSERVATORIO ECONOMICO SU DATI AIDA - BUREAU VAN DIJK

Attivo Corrente su Fatturato %

Imprese Guida, Top 100, Imprese Eccellenti, Imprese per classi di fatturato - valori mediани - anno 2008

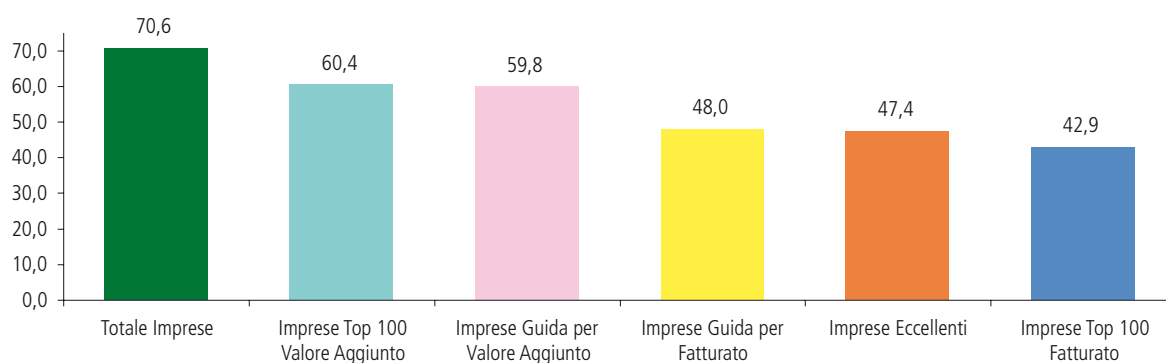
**Attivo Corrente su Fatturato % 2008**

Imprese Eccellenti per classe di valore della produzione

