



**REGIONE AUTÒNOMA DE SARDIGNA
REGIONE AUTONOMA DELLA SARDEGNA**

Sintesi statistiche sui dati INPS - Osservatorio sul Precariato

**Assunzioni, Cessazioni, Trasformazioni e Saldi
Rapporti di lavoro dipendente del settore privato**

**Periodo di analisi
gennaio - settembre 2016-2021
dati al 30 settembre e trimestrali**

Elaborazioni dell'Ufficio di Statistica della Regione su dati di fonte INPS - Osservatorio sul Precariato

Dati aggiornati il 10 dicembre 2021

Indice

Nota metodologica

Commento di supporto alla lettura dei dati

Periodo di analisi: gennaio-settembre Anni 2016-2021

Tavola 1 - Assunzioni, Cessazioni e Trasformazioni - Sardegna e Italia (valori assoluti e variazioni percentuali)

Tavola 2 - Saldi - Sardegna e Italia (valori assoluti)

Tavola 3 - Rapporti di lavoro a tempo indeterminato totali, instaurati con la fruizione di incentivi e loro incidenza sul totale - Sardegna e Italia (valori assoluti e percentuali)

Periodo di analisi: gennaio-marzo. Anni 2016-2021

Tavola 4 - Assunzioni, Cessazioni e Trasformazioni - Sardegna e Italia (valori assoluti e variazioni percentuali)

Tavola 5 - Saldi - Sardegna e Italia (valori assoluti)

Tavola 6 - Rapporti di lavoro a tempo indeterminato totali, instaurati con la fruizione di incentivi e loro incidenza sul totale - Sardegna e Italia (valori assoluti e percentuali)

Periodo di analisi: aprile-giugno. Anni 2016-2021

Tavola 7 - Assunzioni, Cessazioni e Trasformazioni - Sardegna e Italia (valori assoluti e variazioni percentuali)

Tavola 8 - Saldi - Sardegna e Italia (valori assoluti)

Tavola 9 - Rapporti di lavoro a tempo indeterminato totali, instaurati con la fruizione di incentivi e loro incidenza sul totale - Sardegna e Italia (valori assoluti e percentuali)

Periodo di analisi: luglio-settembre. Anni 2016-2021

Tavola 10 - Assunzioni, Cessazioni e Trasformazioni - Sardegna e Italia (valori assoluti e variazioni percentuali)

Tavola 11 - Saldi - Sardegna e Italia (valori assoluti)

Tavola 12 - Rapporti di lavoro a tempo indeterminato totali, instaurati con la fruizione di incentivi e loro incidenza sul totale - Sardegna e Italia (valori assoluti e percentuali)

Grafici - Periodo di analisi: gennaio-settembre Anni 2016-2021

Dinamica dei tassi di crescita delle Assunzioni - Sardegna e Italia.

Glossario

NOTA METODOLOGICA

Le tabelle del presente report sono il risultato delle elaborazioni condotte dall'Ufficio di Statistica della Regione sui dati trasmessi dall'INPS - Coordinamento generale statistico attuariale.

Oggetto di rilevazione sono i flussi, vale a dire i movimenti dei rapporti di lavoro – assunzioni, cessazioni, variazioni contrattuali – che intervengono nel periodo di riferimento. La contabilità dei flussi non coincide con quella dei lavoratori perché il medesimo lavoratore può risultare, nello stesso periodo di tempo, coinvolto in una pluralità di movimenti.

Il campo di osservazione è riferito ai lavoratori dipendenti del settore privato, esclusi i lavoratori domestici e gli operai agricoli. Per quanto riguarda la Pubblica Amministrazione sono presi in considerazione esclusivamente i lavoratori degli Enti pubblici economici. Sono considerati come collettivi separati sia i lavoratori somministrati sia i lavoratori a chiamata (c.d. intermittenti), non distinguendo però rispetto alla tipologia contrattuale (determinato, indeterminato). Le variazioni contrattuali dei rapporti di lavoro in somministrazione e intermittenti non determinano modifiche al saldo delle rispettive collettività, poiché si tratta di movimenti interni al gruppo.

Le assunzioni con tipologia assunzione “*in apprendistato*” non comprendono gli apprendisti stagionali e gli apprendisti in somministrazione. Queste due fattispecie sono identificabili con la variabile di classificazione tipo agevolazione contributiva uguale ad “*Apprendistato*”.

Gli esperti dell'INPS mettono in evidenza che i dati ricavati dalle dichiarazioni UNIEMENS differiscono da quelli pubblicati dal Ministero del lavoro, tratti dalle Comunicazioni Obbligatorie, essenzialmente per il diverso campo di osservazione: in particolare questi ultimi includono tutti i rapporti di lavoro dipendente e parasubordinato, ma escludono le missioni dei rapporti di lavoro in somministrazione. Mentre i dati amministrativi sia di fonte UNIEMENS che di fonte Comunicazioni Obbligatorie contabilizzano eventi e quindi sono direttamente finalizzati a statistiche sui flussi, i dati Istat della rilevazione sulle forze di lavoro, basati su un'indagine campionaria continua, condotta mediante interviste alle famiglie, sono dati di stock e hanno come obiettivo primario la stima della dimensione e delle caratteristiche dei principali aggregati dell'offerta di lavoro: occupati, disoccupati e inattivi. La rilevazione Istat sulle forze lavoro considera quindi l'occupazione nel suo complesso, includendo tutte le tipologie di occupati, non solo dipendenti ma anche indipendenti.

Unità statistica

L'unità statistica è rappresentata dai rapporti di lavoro attivati, cessati e variati nel periodo di osservazione, anche quelli in capo a uno stesso lavoratore.

Fonte dei dati

INPS - OSSERVATORIO SUL PRECARIATO - Aggiornamento dati al 10 dicembre 2021

Archivio amministrativo delle denunce retributive mensili (UNIEMENS). L'archivio contiene informazioni relative a:

- 1) dati identificativi del lavoratore (nome, cognome, età, sesso, codice fiscale, domicilio fiscale, eccetera);
- 2) dati del rapporto di lavoro (matricola aziendale, tipo contratto, tipologia oraria, eccetera);
- 3) dati previdenziali e assistenziali (assegni familiari, assicurazioni coperte, indennità di maternità, malattia, cassa integrazione guadagni, eccetera).

I dati dell'Osservatorio derivano da elaborazioni effettuate sulle informazioni contenute nel suddetto archivio che, come ogni archivio amministrativo, è soggetto ad aggiornamenti dovuti a nuove dichiarazioni e a modifiche di quelle già presenti.

Variabili di analisi

Assunzioni, cessazioni, variazioni contrattuali (trasformazioni) e saldi avvenute nel periodo d'analisi.

Segreto statistico

Il simbolo == indica che il dato è coperto da segreto statistico.

COMMENTO DI SUPPORTO ALLA LETTURA DEI DATI

Assunzioni

Nel periodo gennaio-settembre 2021 le assunzioni complessive in Sardegna, riferite ai soli datori di lavoro privati, sono state 154.426 (5.264.894 Italia), aumentando del +21,2% rispetto allo stesso periodo del 2020 (+19,4% Italia). Le assunzioni con contratti a tempo indeterminato registrano un aumento pari al +0,6%, contro un aumento del +8,2% nell'Italia complessivamente intesa, mentre quelle relative ai contratti a tempo determinato (a termine) crescono del +13,4% (+17,6% Italia). Le assunzioni in apprendistato rilevano una variazione positiva del +23,3% (+22,2% Italia), quelle stagionali mostrano un incremento pari al +39,2% (+31,1% Italia), quelle per contratti di somministrazione aumentano del +42,7% (+31,8% Italia) e quelle per contratti intermittenti del +5,2% (+13,7% Italia).

Trasformazioni verso contratti a tempo indeterminato

Le trasformazioni complessive in Sardegna, riscontrate fino al 3° trimestre 2021, sono aumentate del +6,1%, passando da 8.330 del 2020 a 8.840 del 2021. In Italia hanno registrato una diminuzione, da 449.330 a 419.925, con una variazione pari al -6,5%. Sono in aumento le trasformazioni a tempo indeterminato di rapporti a termine del +3,5% (-12,2% Italia), così come le trasformazioni a tempo indeterminato da rapporti stagionali che aumentano del +31,6 % (+6,9% Italia). Analogamente, risultano in aumento del +27,6% i rapporti di apprendistato confermati alla conclusione del periodo formativo (+20,4% Italia) e le trasformazioni verso contratti a tempo indeterminato dei rapporti in somministrazione che crescono del +48,4% (+47,9% a livello nazionale). Risultano, invece, in calo del -14,6% le trasformazioni da contratti intermittenti (-27,4% Italia).

Cessazioni

Nei primi nove mesi del 2021 le cessazioni totali per la Sardegna sono state 123.593 (4.452.139 Italia), in aumento del +8,8% rispetto allo stesso periodo dell'anno precedente (+6,6% Italia): sono aumentate le cessazioni dei rapporti a tempo indeterminato del +10,3% (+12,7% Italia), dei rapporti in apprendistato del +14,9% (+18,9 % Italia), dei rapporti stagionali del +26,5% (+10,6% Italia) e dei rapporti in somministrazione del +32,0% (+22,3% Italia), mentre sono diminuite le cessazioni dei rapporti a termine del -3,9% (-0,6% Italia) e quelle con contratto intermittente del -12,9% (-9,6% Italia).

La consistenza dei rapporti di lavoro

Nel periodo gennaio-settembre 2021 nel settore privato si registra in Sardegna un saldo positivo tra assunzioni e cessazioni totali pari a +30.833 unità (+812.755 Italia), circa 2,2 volte superiore a quello del corrispondente periodo 2020 pari a +13.572 unità (+231.717 Italia). Si registra un saldo negativo solo per i contratti a tempo indeterminato pari a -5.954 (-283.770 Italia), mentre è positivo il saldo dei rapporti a termine pari a +18.532 (+660.914 Italia), soprattutto se rapportato allo stesso periodo del 2020 in cui si registrava un saldo del +9.105 (+312.222 Italia). Positivo anche il saldo dei rapporti di apprendistato pari a +917 (+87.061 Italia), superiore al saldo dello stesso periodo del 2020 pari a +680 (+68.163 Italia). Il saldo tra assunzioni e cessazioni dei contratti stagionali è pari a +15.253 (+169.005 Italia), quasi raddoppiato rispetto al saldo dei primi nove mesi del 2020 pari a +8.016 (+43.795 Italia). Positivo anche quello dei rapporti in somministrazione +914 (+99.314 Italia) come pure il saldo degli intermittenti che è pari a +1.171 (+80.231 Italia) che, nel corrispondente periodo del 2020, registravano un saldo rispettivamente del +167 (+37.605 Italia) e del -55 (-8.499 Italia).

Tavola 1 - Assunzioni, Cessazioni e Trasformazioni - Sardegna e Italia (a). Periodo di analisi: gennaio-settembre. Anni 2016-2021

Valori assoluti e variazioni percentuali

Assunzioni	Sardegna										
	2016	2017	Var % 16-17	2018	Var % 17-18	2019	Var % 18-19	2020	Var % 19-20	2021	Var % 20-21
Assunzioni a tempo indeterminato	18.823	19.499	3,6	20.090	3,0	21.391	6,5	15.535	-27,4	15.630	0,6
Assunzioni a termine	57.137	73.469	28,6	81.067	10,3	74.902	-7,6	56.750	-24,2	64.333	13,4
Assunzioni in apprendistato	1.176	1.797	52,8	2.084	16,0	2.326	11,6	1.616	-30,5	1.992	23,3
Assunzioni stagionali	31.698	37.285	17,6	38.082	2,1	49.415	29,8	40.305	-18,4	56.096	39,2
Assunzioni in somministrazione	8.960	10.932	22,0	12.551	14,8	11.448	-8,8	6.500	-43,2	9.273	42,7
Assunzioni con contratto intermittente	1.692	5.899	248,6	6.987	18,4	8.249	18,1	6.753	-18,1	7.102	5,2
Assunzioni Totali	119.486	148.881	24,6	160.861	8,0	167.731	4,3	127.459	-24,0	154.426	21,2
Cessazioni											
Cessazioni a tempo indeterminato	24.742	24.114	-2,5	24.220	0,4	26.259	8,4	19.576	-25,5	21.584	10,3
Cessazioni a termine	43.988	55.813	26,9	64.292	15,2	58.312	-9,3	47.645	-18,3	45.801	-3,9
Cessazioni in apprendistato	680	820	20,6	975	18,9	1.089	11,7	936	-14,0	1.075	14,9
Cessazioni stagionali	22.989	27.577	20,0	28.046	1,7	36.176	29,0	32.289	-10,7	40.843	26,5
Cessazioni in somministrazione	8.574	10.031	17,0	11.751	17,1	9.974	-15,1	6.333	-36,5	8.359	32,0
Cessazioni con contratto intermittente	1.426	4.154	191,3	6.195	49,1	7.245	16,9	6.808	-6,0	5.931	-12,9
Cessazioni Totali	102.399	122.509	19,6	135.479	10,6	139.055	2,6	113.587	-18,3	123.593	8,8
Trasformazioni											
Trasformazioni a tempo indeterminato di rapporti a termine	3.994	5.103	27,8	8.129	59,3	10.619	30,6	7.429	-30,0	7.687	3,5
Trasformazioni a tempo indeterminato da rapporti stagionali	400	175	-56,3	217	24,0	319	47,0	225	-29,5	296	31,6
Trasformazioni a tempo indeterminato da rapporti in somministrazione	9	16	77,8	16	0,0	61	281,3	62	1,6	92	48,4
Trasformazioni a tempo indeterminato da rapporti intermittenti	35	40	14,3	31	-22,5	69	122,6	48	-30,4	41	-14,6
Apprendisti trasformati a tempo indeterminato	482	553	14,7	334	-39,6	454	35,9	565	24,4	721	27,6
Apprendisti trasformati da rapporti stagionali e di somministrazione	==	4	==	==	==	==	==	==	==	==	==
Trasformazioni Totali	4.921	5.891	19,7	8.727	48,1	11.523	32,0	8.330	-27,7	8.840	6,1

Fonte: elaborazioni dell'Ufficio di Statistica della Regione su dati INPS - Osservatorio sul Precariato

(a) Nonostante i dati sugli Apprendisti trasformati da rapporti stagionali e sugli Apprendisti trasformati da rapporti di somministrazione siano stati accorpati per consentire il rispetto del segreto statistico, i valori non raggiungono la soglia che consente la loro diffusione.

Tavola 1 - Assunzioni, Cessazioni e Trasformazioni - Sardegna e Italia (a). Periodo di analisi: gennaio-settembre. Anni 2016-2021

Valori assoluti e variazioni percentuali

Assunzioni	Italia										
	2016	2017	Var % 16-17	2018	Var % 17-18	2019	Var % 18-19	2020	Var % 19-20	2021	Var % 20-21
Assunzioni a tempo indeterminato	913.675	889.027	-2,7	958.602	7,8	1.057.870	10,4	767.548	-27,4	830.604	8,2
Assunzioni a termine	1.924.298	2.429.476	26,3	2.663.193	9,6	2.550.181	-4,2	1.931.935	-24,2	2.271.379	17,6
Assunzioni in apprendistato	166.201	213.634	28,5	242.190	13,4	261.211	7,9	181.881	-30,4	222.243	22,2
Assunzioni stagionali	439.366	517.475	17,8	551.550	6,6	656.685	19,1	588.646	-10,4	771.704	31,1
Assunzioni in somministrazione	760.728	913.884	20,1	998.158	9,2	742.310	-25,6	561.339	-24,4	739.710	31,8
Assunzioni con contratto intermittente	183.092	422.749	130,9	459.397	8,7	510.020	11,0	377.569	-26,0	429.254	13,7
Assunzioni Totali	4.387.360	5.386.245	22,8	5.873.090	9,0	5.778.277	-1,6	4.408.918	-23,7	5.264.894	19,4
Cessazioni											
Cessazioni a tempo indeterminato	1.158.352	1.195.882	3,2	1.204.151	0,7	1.259.801	4,6	989.117	-21,5	1.114.374	12,7
Cessazioni a termine	1.429.018	1.810.058	26,7	2.110.885	16,6	2.050.352	-2,9	1.619.713	-21,0	1.610.465	-0,6
Cessazioni in apprendistato	93.882	114.638	22,1	133.919	16,8	147.848	10,4	113.718	-23,1	135.182	18,9
Cessazioni stagionali	375.718	446.846	18,9	483.911	8,3	559.821	15,7	544.851	-2,7	602.699	10,6
Cessazioni in somministrazione	659.876	795.154	20,5	895.430	12,6	698.990	-21,9	523.734	-25,1	640.396	22,3
Cessazioni con contratto intermittente	155.736	301.530	93,6	406.106	34,7	453.354	11,6	386.068	-14,8	349.023	-9,6
Cessazioni Totali	3.872.582	4.664.108	20,4	5.234.402	12,2	5.170.166	-1,2	4.177.201	-19,2	4.452.139	6,6
Trasformazioni											
Trasformazioni a tempo indeterminato di rapporti a termine	196.745	210.079	6,8	348.143	65,7	521.697	49,9	363.765	-30,3	319.338	-12,2
Trasformazioni a tempo indeterminato da rapporti stagionali	3.028	2.851	-5,8	3.531	23,9	5.528	56,6	4.264	-22,9	4.560	6,9
Trasformazioni a tempo indeterminato da rapporti in somministrazione	1.885	1.025	-45,6	3.471	238,6	10.162	192,8	6.562	-35,4	9.708	47,9
Trasformazioni a tempo indeterminato da rapporti intermittenti	3.322	4.252	28,0	6.275	47,6	10.738	71,1	7.715	-28,2	5.604	-27,4
Apprendisti trasformati a tempo indeterminato	63.124	57.220	-9,4	48.220	-15,7	59.898	24,2	66.489	11,0	80.039	20,4
Apprendisti trasformati da rapporti stagionali e di somministrazione	309	393	27,2	151	-61,6	356	135,8	535	50,3	676	26,4
Trasformazioni Totali	268.413	275.820	2,8	409.791	48,6	608.379	48,5	449.330	-26,1	419.925	-6,5

Fonte: elaborazioni dell'Ufficio di Statistica della Regione su dati INPS - Osservatorio sul Precariato

(a) Nonostante i dati sugli Apprendisti trasformati da rapporti stagionali e sugli Apprendisti trasformati da rapporti di somministrazione siano stati accorpati per consentire il rispetto del segreto statistico, i valori non raggiungono la soglia che consente la loro diffusione.

Tavola 2 - Saldi - Sardegna e Italia. Periodo di analisi: gennaio-settembre Anni 2016-2021

Valori assoluti

Saldi	Sardegna						Italia					
	2016	2017	2018	2019	2020	2021	2016	2017	2018	2019	2020	2021
Saldo Assunzioni e Cessazioni a tempo indeterminato	-5.919	-4.615	-4.130	-4.868	-4.041	-5.954	-244.677	-306.855	-245.549	-201.931	-221.569	-283.770
Saldo Assunzioni e Cessazioni a termine	13.149	17.656	16.775	16.590	9.105	18.532	495.280	619.418	552.308	499.829	312.222	660.914
Saldo Assunzioni e Cessazioni in apprendistato	496	977	1.109	1.237	680	917	72.319	98.996	108.271	113.363	68.163	87.061
Saldo Assunzioni e Cessazioni stagionali	8.709	9.708	10.036	13.239	8.016	15.253	63.648	70.629	67.639	96.864	43.795	169.005
Saldo Assunzioni e Cessazioni in somministrazione	386	901	800	1.474	167	914	100.852	118.730	102.728	43.320	37.605	99.314
Saldo Assunzioni e Cessazioni con contratto intermittente	266	1.745	792	1.004	-55	1.171	27.356	121.219	53.291	56.666	-8.499	80.231
Saldo Assunzioni e Cessazioni Totali	17.087	26.372	25.382	28.676	13.872	30.833	514.778	722.137	638.688	608.111	231.717	812.755

Fonte: elaborazioni dell'Ufficio di Statistica della Regione su dati INPS - Osservatorio sul Precariato

Tavola 3 - Rapporti di lavoro a tempo indeterminato totali, instaurati con la fruizione di incentivi e loro incidenza sul totale - Sardegna e Italia (a) (b). Periodo di analisi: gennaio-settembre. Anni 2016-2021

Valori assoluti e percentuali

	Sardegna						Italia					
	2016	2017	2018	2019	2020	2021	2016	2017	2018	2019	2020	2021
Assunzioni e trasformazioni agevolate												
Assunzioni a tempo indeterminato	8.040	4.355	5.387	3.612	2.208	11.053	284.030	90.844	126.441	91.572	77.898	166.764
Assunzioni in apprendistato	1.176	1.797	2.084	2.326	1.616	1.992	166.201	213.634	242.190	261.211	181.881	222.243
Totale Assunzioni agevolate	9.216	6.152	7.471	5.938	3.824	13.045	450.231	304.478	368.631	352.783	259.779	389.007
Trasformazioni a tempo indeterminato di rapporti a termine	1.823	1.372	3.098	2.693	1.070	5.739	104.173	21.515	69.546	62.931	49.418	71.083
Trasformazioni a tempo indeterminato e apprendistato da rapporti stagionali	47	52	95	109	30	231	959	441	739	749	573	1.250
Apprendisti trasformati a tempo indeterminato	482	553	334	454	565	721	63.124	57.220	48.220	59.898	66.489	80.039
Totale Trasformazioni agevolate	2.352	1.977	3.527	3.256	1.665	6.691	168.256	79.176	118.505	123.578	116.480	152.372
Totale Rapporti agevolati	11.568	8.129	10.998	9.194	5.489	19.736	618.487	383.654	487.136	476.361	376.259	541.379
Assunzioni e trasformazioni totali												
Assunzioni a tempo indeterminato	18.823	19.499	20.090	21.391	15.535	15.630	913.675	889.027	958.602	1.057.870	767.548	830.604
Assunzioni in apprendistato	1.176	1.797	2.084	2.326	1.616	1.992	166.201	213.634	242.190	261.211	181.881	222.243
Totale Assunzioni	19.999	21.296	22.174	23.717	17.151	17.622	1.079.876	1.102.661	1.200.792	1.319.081	949.429	1.052.847
Trasformazioni a tempo indeterminato di rapporti a termine	3.994	5.103	8.129	10.619	7.429	7.687	196.745	210.079	348.143	521.697	363.765	319.338
Trasformazioni a tempo indeterminato e apprendistato da rapporti stagionali	401	179	217	320	226	297	3.120	2.986	3.626	5.650	4.338	4.629
Apprendisti trasformati a tempo indeterminato	482	553	334	454	565	721	63.124	57.220	48.220	59.898	66.489	80.039
Totale Trasformazioni	4.877	5.835	8.680	11.393	8.220	8.705	262.989	270.285	399.989	587.245	434.592	404.006
Totale Rapporti	24.876	27.131	30.854	35.110	25.371	26.327	1.342.865	1.372.946	1.600.781	1.906.326	1.384.021	1.456.853
Incidenza assunzioni e trasformazioni agevolate												
Incidenza % Assunzioni agevolate	46,1	28,9	33,7	25,0	22,3	74,0	41,7	27,6	30,7	26,7	27,4	36,9
Incidenza % Trasformazioni agevolate	48,2	33,9	40,6	28,6	20,3	76,9	64,0	29,3	29,6	21,0	26,8	37,7

Fonte: elaborazioni dell'Ufficio di Statistica della Regione su dati INPS - Osservatorio sul Precariato

(a) Dalla rilevazione sono escluse le trasformazioni dai rapporti in somministrazione e intermittenti.

(b) I dati sulle Trasformazioni a tempo indeterminato da rapporti stagionali e le Trasformazioni in apprendistato da contratti stagionali sono stati accorpate in un'unica voce per consentire il rispetto del segreto statistico.

Tavola 4 - Assunzioni, Cessazioni e Trasformazioni - Sardegna e Italia (a). Periodo di analisi: gennaio-marzo. Anni 2016-2021

Valori assoluti e variazioni percentuali

Assunzioni	Sardegna										
	2016	2017	Var % 16-17	2018	Var % 17-18	2019	Var % 18-19	2020	Var % 19-20	2021	Var % 20-21
Assunzioni a tempo indeterminato	5.978	6.610	10,6	6.497	-1,7	7.708	18,6	7.361	-4,5	5.348	-27,3
Assunzioni a termine	12.511	16.298	30,3	19.797	21,5	18.766	-5,2	17.944	-4,4	15.811	-11,9
Assunzioni in apprendistato	287	517	80,1	702	35,8	710	1,1	739	4,1	647	-12,4
Assunzioni stagionali	1.595	1.757	10,2	2.852	62,3	3.026	6,1	2.351	-22,3	2.347	-0,2
Assunzioni in somministrazione	2.326	3.114	33,9	4.557	46,3	2.628	-42,3	2.168	-17,5	2.378	9,7
Assunzioni con contratto intermittente	357	775	117,1	1.612	108,0	1.971	22,3	1.783	-9,5	1.491	-16,4
Assunzioni Totali	23.054	29.071	26,1	36.017	23,9	34.809	-3,4	32.346	-7,1	28.022	-13,4
Cessazioni											
Cessazioni a tempo indeterminato	7.451	7.719	3,6	7.675	-0,6	7.951	3,6	8.002	0,6	5.748	-28,2
Cessazioni a termine	8.172	9.872	20,8	12.810	29,8	12.596	-1,7	15.036	19,4	9.844	-34,5
Cessazioni in apprendistato	182	186	2,2	270	45,2	280	3,7	329	17,5	276	-16,1
Cessazioni stagionali	514	475	-7,6	825	73,7	952	15,4	1.463	53,7	990	-32,3
Cessazioni in somministrazione	1.996	2.447	22,6	4.578	87,1	2.301	-49,7	2.108	-8,4	2.115	0,3
Cessazioni con contratto intermittente	207	335	61,8	1.244	271,3	1.411	13,4	2.131	51,0	1.129	-47,0
Cessazioni Totali	18.522	21.034	13,6	27.402	30,3	25.491	-7,0	29.069	14,0	20.102	-30,8
Trasformazioni											
Trasformazioni a tempo indeterminato di rapporti a termine	1.556	1.790	15,0	2.794	56,1	3.941	41,1	3.329	-15,5	2.699	-18,9
Trasformazioni a tempo indeterminato da rapporti stagionali	52	47	-9,6	53	12,8	78	47,2	85	9,0	80	-5,9
Trasformazioni a tempo indeterminato da rapporti in somministrazione	8	==	==	==	==	19	==	41	115,8	20	-51,2
Trasformazioni a tempo indeterminato da rapporti intermittenti	4	6	50,0	==	==	27	==	31	14,8	15	-51,6
Apprendisti trasformati a tempo indeterminato	195	188	-3,6	111	-41,0	124	11,7	204	64,5	244	19,6
Apprendisti trasformati da rapporti stagionali e di somministrazione	==	==	==	==	==	==	==	==	==	==	==
Trasformazioni Totali	1.815	2.034	12,1	2.963	45,7	4.189	41,4	3.690	-11,9	3.060	-17,1

Fonte: elaborazioni dell'Ufficio di Statistica della Regione su dati INPS - Osservatorio sul Precariato

(a) Nonostante i dati sugli Apprendisti trasformati da rapporti stagionali e sugli Apprendisti trasformati da rapporti di somministrazione siano stati accorpate per consentire il rispetto del segreto statistico, i valori non raggiungono la soglia che consente la loro diffusione.

Tavola 4 - Assunzioni, Cessazioni e Trasformazioni - Sardegna e Italia (a). Periodo di analisi: gennaio-marzo. Anni 2016-2021

Valori assoluti e variazioni percentuali

Assunzioni	Italia										
	2016	2017	Var % 16-17	2018	Var % 17-18	2019	Var % 18-19	2020	Var % 19-20	2021	Var % 20-21
Assunzioni a tempo indeterminato	326.373	318.055	-2,5	354.311	11,4	416.621	17,6	363.395	-12,8	277.054	-23,8
Assunzioni a termine	547.162	671.031	22,6	798.887	19,1	776.352	-2,8	683.911	-11,9	596.527	-12,8
Assunzioni in apprendistato	50.200	67.347	34,2	81.421	20,9	88.099	8,2	79.343	-9,9	63.459	-20,0
Assunzioni stagionali	75.296	75.912	0,8	102.836	35,5	97.963	-4,7	81.614	-16,7	66.969	-17,9
Assunzioni in somministrazione	260.148	298.722	14,8	366.634	22,7	243.229	-33,7	220.553	-9,3	219.720	-0,4
Assunzioni con contratto intermittente	56.062	82.997	48,0	132.605	59,8	146.102	10,2	117.251	-19,7	75.435	-35,7
Assunzioni Totali	1.315.241	1.514.064	15,1	1.836.694	21,3	1.768.366	-3,7	1.546.067	-12,6	1.299.164	-16,0
Cessazioni											
Cessazioni a tempo indeterminato	376.864	393.770	4,5	394.834	0,3	414.000	4,9	400.204	-3,3	316.114	-21,0
Cessazioni a termine	352.118	425.279	20,8	536.182	26,1	552.504	3,0	577.927	4,6	380.025	-34,2
Cessazioni in apprendistato	27.654	31.791	15,0	38.613	21,5	43.487	12,6	42.820	-1,5	32.517	-24,1
Cessazioni stagionali	58.670	63.459	8,2	66.780	5,2	83.561	25,1	127.165	52,2	54.028	-57,5
Cessazioni in somministrazione	187.418	215.605	15,0	300.256	39,3	210.546	-29,9	213.846	1,6	175.094	-18,1
Cessazioni con contratto intermittente	45.831	50.645	10,5	101.629	100,7	119.215	17,3	129.327	8,5	68.021	-47,4
Cessazioni Totali	1.048.555	1.180.549	12,6	1.438.294	21,8	1.423.313	-1,0	1.491.289	4,8	1.025.799	-31,2
Trasformazioni											
Trasformazioni a tempo indeterminato di rapporti a termine	66.310	67.984	2,5	121.516	78,7	215.429	77,3	163.478	-24,1	107.661	-34,1
Trasformazioni a tempo indeterminato da rapporti stagionali	1.043	760	-27,1	962	26,6	1.552	61,3	1.880	21,1	1.006	-46,5
Trasformazioni a tempo indeterminato da rapporti in somministrazione	678	308	-54,6	448	45,5	4.073	809,2	3.312	-18,7	2.311	-30,2
Trasformazioni a tempo indeterminato da rapporti intermittenti	1.714	1.504	-12,3	2.394	59,2	5.259	119,7	4.151	-21,1	2.362	-43,1
Apprendisti trasformati a tempo indeterminato	25.278	21.302	-15,7	17.744	-16,7	19.469	9,7	23.983	23,2	27.333	14,0
Apprendisti trasformati da rapporti stagionali e di somministrazione	60	152	153,3	47	-69,1	59	25,5	118	100,0	195	65,3
Trasformazioni Totali	95.083	92.010	-3,2	143.111	55,5	245.841	71,8	196.922	-19,9	140.868	-28,5

Fonte: elaborazioni dell'Ufficio di Statistica della Regione su dati INPS - Osservatorio sul Precariato

(a) Nonostante i dati sugli Apprendisti trasformati da rapporti stagionali e sugli Apprendisti trasformati da rapporti di somministrazione siano stati accorpati per consentire il rispetto del segreto statistico, i valori non raggiungono la soglia che consente la loro diffusione.

Tavola 5 - Saldi - Sardegna e Italia. Periodo di analisi: gennaio-marzo. Anni 2016-2021

Valori assoluti

Saldi	Sardegna						Italia					
	2016	2017	2018	2019	2020	2021	2016	2017	2018	2019	2020	2021
Saldo Assunzioni e Cessazioni a tempo indeterminato	-1.473	-1.109	-1.178	-243	-641	-400	-50.491	-75.715	-40.523	2.621	-36.809	-39.060
Saldo Assunzioni e Cessazioni a termine	4.339	6.426	6.987	6.170	2.908	5.967	195.044	245.752	262.705	223.848	105.984	216.502
Saldo Assunzioni e Cessazioni in apprendistato	105	331	432	430	410	371	22.546	35.556	42.808	44.612	36.523	30.942
Saldo Assunzioni e Cessazioni stagionali	1.081	1.282	2.027	2.074	888	1.357	16.626	12.453	36.056	14.402	-45.551	12.941
Saldo Assunzioni e Cessazioni in somministrazione	330	667	-21	327	60	263	72.730	83.117	66.378	32.683	6.707	44.626
Saldo Assunzioni e Cessazioni con contratto intermittente	150	440	368	560	-348	362	10.231	32.352	30.976	26.887	-12.076	7.414
Saldo Assunzioni e Cessazioni Totali	4.532	8.037	8.615	9.318	3.277	7.920	266.686	333.515	398.400	345.053	54.778	273.365

Fonte: elaborazioni dell'Ufficio di Statistica della Regione su dati INPS - Osservatorio sul Precariato

Tavola 6 - Rapporti di lavoro a tempo indeterminato totali, instaurati con la fruizione di incentivi e loro incidenza sul totale - Sardegna e Italia (a) (b). Periodo di analisi: gennaio-marzo. Anni 2016-2021

Valori assoluti e percentuali

Assunzioni e trasformazioni agevolate	Sardegna						Italia					
	2016	2017	2018	2019	2020	2021	2016	2017	2018	2019	2020	2021
Assunzioni a tempo indeterminato	2.052	1.585	1.507	782	767	3.786	86.293	26.808	40.805	30.070	21.944	58.173
Assunzioni in apprendistato	287	517	702	710	739	647	50.200	67.347	81.421	88.099	79.343	63.459
Totale Assunzioni agevolate	2.339	2.102	2.209	1.492	1.506	4.433	136.493	94.155	122.226	118.169	101.287	121.632
Trasformazioni a tempo indeterminato di rapporti a termine	470	533	887	575	374	1.947	22.668	6.333	21.817	22.752	14.223	25.572
Trasformazioni a tempo indeterminato e apprendistato da rapporti stagionali	6	11	18	6	5	66	227	69	204	164	162	311
Apprendisti trasformati a tempo indeterminato	195	188	111	124	204	244	25.278	21.302	17.744	19.469	23.983	27.333
Totale Trasformazioni agevolate	671	732	1.016	705	583	2.257	48.173	27.704	39.765	42.385	38.368	53.216
Totale Rapporti agevolati	3.010	2.834	3.225	2.197	2.089	6.690	184.666	121.859	161.991	160.554	139.655	174.848
Assunzioni e trasformazioni totali												
Assunzioni a tempo indeterminato	5.978	6.610	6.497	7.708	7.361	5.348	326.373	318.055	354.311	416.621	363.395	277.054
Assunzioni in apprendistato	287	517	702	710	739	647	50.200	67.347	81.421	88.099	79.343	63.459
Totale Assunzioni	6.265	7.127	7.199	8.418	8.100	5.995	376.573	385.402	435.732	504.720	442.738	340.513
Trasformazioni a tempo indeterminato di rapporti a termine	1.556	1.790	2.794	3.941	3.329	2.699	66.310	67.984	121.516	215.429	163.478	107.661
Trasformazioni a tempo indeterminato e apprendistato da rapporti stagionali	52	48	53	78	85	80	1.069	780	988	1.577	1.899	1.020
Apprendisti trasformati a tempo indeterminato	195	188	111	124	204	244	25.278	21.302	17.744	19.469	23.983	27.333
Totale Trasformazioni	1.803	2.026	2.958	4.143	3.618	3.023	92.657	90.066	140.248	236.475	189.360	136.014
Totale Rapporti	8.068	9.153	10.157	12.561	11.718	9.018	469.230	475.468	575.980	741.195	632.098	476.527
Incidenza assunzioni e trasformazioni agevolate												
Incidenza % Assunzioni agevolate	37,3	29,5	30,7	17,7	18,6	73,9	36,2	24,4	28,1	23,4	22,9	35,7
Incidenza % Trasformazioni agevolate	37,2	36,1	34,3	17,0	16,1	74,7	52,0	30,8	28,4	17,9	20,3	39,1

Fonte: elaborazioni dell'Ufficio di Statistica della Regione su dati INPS - Osservatorio sul Precariato

(a) Dalla rilevazione sono escluse le trasformazioni dai rapporti in somministrazione e intermittenti.

(b) I dati sulle Trasformazioni a tempo indeterminato da rapporti stagionali e le Trasformazioni in apprendistato da contratti stagionali sono stati accorpate in un'unica voce per consentire il rispetto del segreto statistico.

Tavola 7 - Assunzioni, Cessazioni e Trasformazioni - Sardegna e Italia (a). Periodo di analisi: aprile-giugno. Anni 2016-2021

Valori assoluti e variazioni percentuali

Assunzioni	Sardegna										
	2016	2017	Var % 16-17	2018	Var % 17-18	2019	Var % 18-19	2020	Var % 19-20	2021	Var % 20-21
Assunzioni a tempo indeterminato	7.769	7.780	0,1	7.923	1,8	7.695	-2,9	3.732	-51,5	5.345	43,2
Assunzioni a termine	25.827	33.254	28,8	35.702	7,4	32.151	-9,9	15.236	-52,6	25.088	64,7
Assunzioni in apprendistato	492	746	51,6	865	16,0	896	3,6	300	-66,5	728	142,7
Assunzioni stagionali	20.795	25.309	21,7	25.017	-1,2	32.710	30,8	13.425	-59,0	32.182	139,7
Assunzioni in somministrazione	3.027	3.916	29,4	4.818	23,0	5.061	5,0	1.599	-68,4	3.071	92,1
Assunzioni con contratto intermittente	751	3.303	339,8	3.139	-5,0	3.675	17,1	1.845	-49,8	2.747	48,9
Assunzioni Totali	58.661	74.308	26,7	77.464	4,2	82.188	6,1	36.137	-56,0	69.161	91,4
Cessazioni											
Cessazioni a tempo indeterminato	8.671	7.989	-7,9	7.798	-2,4	8.869	13,7	4.393	-50,5	7.133	62,4
Cessazioni a termine	12.288	16.586	35,0	18.549	11,8	17.608	-5,1	11.879	-32,5	13.954	17,5
Cessazioni in apprendistato	203	278	36,9	304	9,4	350	15,1	214	-38,9	390	82,2
Cessazioni stagionali	2.566	4.173	62,6	4.131	-1,0	6.258	51,5	1.936	-69,1	4.510	133,0
Cessazioni in somministrazione	2.828	3.410	20,6	3.949	15,8	3.345	-15,3	1.713	-48,8	2.647	54,5
Cessazioni con contratto intermittente	399	1.786	347,6	2.383	33,4	3.006	26,1	1.632	-45,7	2.046	25,4
Cessazioni Totali	26.955	34.222	27,0	37.114	8,5	39.436	6,3	21.767	-44,8	30.680	40,9
Trasformazioni											
Trasformazioni a tempo indeterminato di rapporti a termine	1.204	2.005	66,5	2.655	32,4	3.323	25,2	1.918	-42,3	2.317	20,8
Trasformazioni a tempo indeterminato da rapporti stagionali	56	62	10,7	81	30,6	97	19,8	46	-52,6	78	69,6
Trasformazioni a tempo indeterminato da rapporti in somministrazione	==	4	==	10	150,0	31	210,0	15	-51,6	28	86,7
Trasformazioni a tempo indeterminato da rapporti intermittenti	23	18	-21,7	20	11,1	25	25,0	6	-76,0	10	66,7
Apprendisti trasformati a tempo indeterminato	177	229	29,4	113	-50,7	146	29,2	204	39,7	261	27,9
Apprendisti trasformati da rapporti stagionali e di somministrazione	==	==	==	==	==	==	==	==	==	==	==
Trasformazioni Totali	1.461	2.320	58,8	2.879	24,1	3.623	25,8	2.190	-39,6	2.694	23,0

Fonte: elaborazioni dell'Ufficio di Statistica della Regione su dati INPS - Osservatorio sul Precariato

(a) Nonostante i dati sugli Apprendisti trasformati da rapporti stagionali e sugli Apprendisti trasformati da rapporti di somministrazione siano stati accorpati per consentire il rispetto del segreto statistico, i valori non raggiungono la soglia che consente la loro diffusione.

Tavola 7 - Assunzioni, Cessazioni e Trasformazioni - Sardegna e Italia (a). Periodo di analisi: aprile-giugno. Anni 2016-2021

Valori assoluti e variazioni percentuali

Assunzioni	Italia										
	2016	2017	Var % 16-17	2018	Var % 17-18	2019	Var % 18-19	2020	Var % 19-20	2021	Var % 20-21
Assunzioni a tempo indeterminato	319.880	311.521	-2,6	317.266	1,8	337.017	6,2	177.428	-47,4	281.483	58,6
Assunzioni a termine	715.028	920.000	28,7	989.948	7,6	933.868	-5,7	484.303	-48,1	820.348	69,4
Assunzioni in apprendistato	62.968	79.517	26,3	86.103	8,3	93.022	8,0	39.402	-57,6	78.474	99,2
Assunzioni stagionali	240.441	299.935	24,7	301.178	0,4	381.877	26,8	214.811	-43,7	438.188	104,0
Assunzioni in somministrazione	247.991	313.134	26,3	357.026	14,0	255.382	-28,5	134.314	-47,4	256.511	91,0
Assunzioni con contratto intermittente	71.666	208.994	191,6	189.907	-9,1	210.590	10,9	107.423	-49,0	193.415	80,0
Assunzioni Totali	1.657.974	2.133.101	28,7	2.241.428	5,1	2.211.756	-1,3	1.157.681	-47,7	2.068.419	78,7
Cessazioni											
Cessazioni a tempo indeterminato	389.877	397.243	1,9	406.530	2,3	421.374	3,7	237.879	-43,5	382.525	60,8
Cessazioni a termine	448.718	590.229	31,5	691.219	17,1	683.690	-1,1	435.814	-36,3	533.737	22,5
Cessazioni in apprendistato	28.958	36.679	26,7	43.821	19,5	48.102	9,8	24.539	-49,0	46.982	91,5
Cessazioni stagionali	69.292	90.243	30,2	107.611	19,2	115.015	6,9	49.626	-56,9	105.517	112,6
Cessazioni in somministrazione	213.425	270.132	26,6	308.857	14,3	233.372	-24,4	129.444	-44,5	207.357	60,2
Cessazioni con contratto intermittente	54.516	115.990	112,8	154.797	33,5	168.021	8,5	111.045	-33,9	124.015	11,7
Cessazioni Totali	1.204.786	1.500.516	24,5	1.712.835	14,1	1.669.574	-2,5	988.347	-40,8	1.400.133	41,7
Trasformazioni											
Trasformazioni a tempo indeterminato di rapporti a termine	62.552	70.883	13,3	103.442	45,9	153.602	48,5	92.623	-39,7	95.907	3,5
Trasformazioni a tempo indeterminato da rapporti stagionali	840	1.156	37,6	1.356	17,3	1.897	39,9	799	-57,9	1.238	54,9
Trasformazioni a tempo indeterminato da rapporti in somministrazione	485	392	-19,2	1.139	190,6	2.639	131,7	1.622	-38,5	3.949	143,5
Trasformazioni a tempo indeterminato da rapporti intermittenti	854	1.358	59,0	1.834	35,1	2.975	62,2	1.437	-51,7	1.434	-0,2
Apprendisti trasformati a tempo indeterminato	19.470	19.279	-1,0	15.946	-17,3	20.732	30,0	20.768	0,2	26.917	29,6
Apprendisti trasformati da rapporti stagionali e di somministrazione	191	82	-57,1	45	-45,1	106	135,6	216	103,8	248	14,8
Trasformazioni Totali	84.392	93.150	10,4	123.762	32,9	181.951	47,0	117.465	-35,4	129.693	10,4

Fonte: elaborazioni dell'Ufficio di Statistica della Regione su dati INPS - Osservatorio sul Precariato

(a) Nonostante i dati sugli Apprendisti trasformati da rapporti stagionali e sugli Apprendisti trasformati da rapporti di somministrazione siano stati accorpati per consentire il rispetto del segreto statistico, i valori non raggiungono la soglia che consente la loro diffusione.

Tavola 8 - Saldi - Sardegna e Italia. Periodo di analisi: aprile-giugno. Anni 2016-2021

Valori assoluti

Saldi	Sardegna						Italia					
	2016	2017	2018	2019	2020	2021	2016	2017	2018	2019	2020	2021
Saldo Assunzioni e Cessazioni a tempo indeterminato	-902	-209	125	-1.174	-661	-1.788	-69.997	-85.722	-89.264	-84.357	-60.451	-101.042
Saldo Assunzioni e Cessazioni a termine	13.539	16.668	17.153	14.543	3.357	11.134	266.310	329.771	298.729	250.178	48.489	286.611
Saldo Assunzioni e Cessazioni in apprendistato	289	468	561	546	86	338	34.010	42.838	42.282	44.920	14.863	31.492
Saldo Assunzioni e Cessazioni stagionali	18.229	21.136	20.886	26.452	11.489	27.672	171.149	209.692	193.567	266.862	165.185	332.671
Saldo Assunzioni e Cessazioni in somministrazione	199	506	869	1.716	-114	424	34.566	43.002	48.169	22.010	4.870	49.154
Saldo Assunzioni e Cessazioni con contratto intermittente	352	1.517	756	669	213	701	17.150	93.004	35.110	42.569	-3.622	69.400
Saldo Assunzioni e Cessazioni Totali	31.706	40.086	40.350	42.752	14.370	38.481	453.188	632.585	528.593	542.182	169.334	668.286

Fonte: elaborazioni dell'Ufficio di Statistica della Regione su dati INPS - Osservatorio sul Precariato

Tavola 9 - Rapporti di lavoro a tempo indeterminato totali, instaurati con la fruizione di incentivi e loro incidenza sul totale - Sardegna e Italia (a) (b). Periodo di analisi: aprile-giugno. Anni 2016-2021

Valori assoluti e percentuali

Assunzioni e trasformazioni agevolate	Sardegna						Italia					
	2016	2017	2018	2019	2020	2021	2016	2017	2018	2019	2020	2021
Assunzioni a tempo indeterminato	3.786	2.216	2.448	1.704	556	3.806	113.332	38.638	47.311	33.722	14.108	58.203
Assunzioni in apprendistato	492	746	865	896	300	728	62.968	79.517	86.103	93.022	39.402	78.474
Totale Assunzioni agevolate	4.278	2.962	3.313	2.600	856	4.534	176.300	118.155	133.414	126.744	53.510	136.677
Trasformazioni a tempo indeterminato di rapporti a termine	686	724	1.327	978	259	1.763	38.310	9.255	24.764	19.101	9.907	21.635
Trasformazioni a tempo indeterminato e apprendistato da rapporti stagionali	20	39	44	35	6	62	361	250	298	257	83	315
Apprendisti trasformati a tempo indeterminato	177	229	113	146	204	261	19.470	19.279	15.946	20.732	20.768	26.917
Totale Trasformazioni agevolate	883	992	1.484	1.159	469	2.086	58.141	28.784	41.008	40.090	30.758	48.867
Totale Rapporti agevolati	5.161	3.954	4.797	3.759	1.325	6.620	234.441	146.939	174.422	166.834	84.268	185.544
Assunzioni e trasformazioni totali												
Assunzioni a tempo indeterminato	7.769	7.780	7.923	7.695	3.732	5.345	319.880	311.521	317.266	337.017	177.428	281.483
Assunzioni in apprendistato	492	746	865	896	300	728	62.968	79.517	86.103	93.022	39.402	78.474
Totale Assunzioni	8.261	8.526	8.788	8.591	4.032	6.073	382.848	391.038	403.369	430.039	216.830	359.957
Trasformazioni a tempo indeterminato di rapporti a termine	1.204	2.005	2.655	3.323	1.918	2.317	62.552	70.883	103.442	153.602	92.623	95.907
Trasformazioni a tempo indeterminato e apprendistato da rapporti stagionali	57	64	81	98	47	78	878	1.212	1.385	1.947	822	1.257
Apprendisti trasformati a tempo indeterminato	177	229	113	146	204	261	19.470	19.279	15.946	20.732	20.768	26.917
Totale Trasformazioni	1.438	2.298	2.849	3.567	2.169	2.656	82.900	91.374	120.773	176.281	114.213	124.081
Totale Rapporti	9.699	10.824	11.637	12.158	6.201	8.729	465.748	482.412	524.142	606.320	331.043	484.038
Incidenza assunzioni e trasformazioni agevolate												
Incidenza % Assunzioni agevolate	51,8	34,7	37,7	30,3	21,2	74,7	46,0	30,2	33,1	29,5	24,7	38,0
Incidenza % Trasformazioni agevolate	61,4	43,2	52,1	32,5	21,6	78,5	70,1	31,5	34,0	22,7	26,9	39,4

Fonte: elaborazioni dell'Ufficio di Statistica della Regione su dati INPS - Osservatorio sul Precariato

(a) Dalla rilevazione sono escluse le trasformazioni dai rapporti in somministrazione e intermittenti.

(b) I dati sulle Trasformazioni a tempo indeterminato da rapporti stagionali e le Trasformazioni in apprendistato da contratti stagionali sono stati accorpati in un'unica voce per consentire il rispetto del segreto statistico.

Tavola 10 - Assunzioni, Cessazioni e Trasformazioni - Sardegna e Italia (a). Periodo di analisi: luglio-settembre. Anni 2016-2021

Valori assoluti e variazioni percentuali

Assunzioni	Sardegna										
	2016	2017	Var % 16-17	2018	Var % 17-18	2019	Var % 18-19	2020	Var % 19-20	2021	Var % 20-21
Assunzioni a tempo indeterminato	5.076	5.109	0,7	5.670	11,0	5.988	5,6	4.442	-25,8	4.937	11,1
Assunzioni a termine	18.799	23.917	27,2	25.568	6,9	23.985	-6,2	23.570	-1,7	23.434	-0,6
Assunzioni in apprendistato	397	534	34,5	517	-3,2	720	39,3	577	-19,9	617	6,9
Assunzioni stagionali	9.308	10.219	9,8	10.213	-0,1	13.679	33,9	24.529	79,3	21.567	-12,1
Assunzioni in somministrazione	3.607	3.902	8,2	3.176	-18,6	3.759	18,4	2.733	-27,3	3.824	39,9
Assunzioni con contratto intermittente	584	1.821	211,8	2.236	22,8	2.603	16,4	3.125	20,1	2.864	-8,4
Assunzioni Totali	37.771	45.502	20,5	47.380	4,1	50.734	7,1	58.976	16,2	57.243	-2,9
Cessazioni											
Cessazioni a tempo indeterminato	8.620	8.406	-2,5	8.747	4,1	9.439	7,9	7.181	-23,9	8.703	21,2
Cessazioni a termine	23.528	29.355	24,8	32.933	12,2	28.108	-14,7	20.730	-26,2	22.003	6,1
Cessazioni in apprendistato	295	356	20,7	401	12,6	459	14,5	393	-14,4	409	4,1
Cessazioni stagionali	19.909	22.929	15,2	23.090	0,7	28.966	25,4	28.890	-0,3	35.343	22,3
Cessazioni in somministrazione	3.750	4.174	11,3	3.224	-22,8	4.328	34,2	2.512	-42,0	3.597	43,2
Cessazioni con contratto intermittente	820	2.033	147,9	2.568	26,3	2.828	10,1	3.045	7,7	2.756	-9,5
Cessazioni Totali	56.922	67.253	18,1	70.963	5,5	74.128	4,5	62.751	-15,3	72.811	16,0
Trasformazioni											
Trasformazioni a tempo indeterminato di rapporti a termine	1.234	1.308	6,0	2.680	104,9	3.355	25,2	2.182	-35,0	2.671	22,4
Trasformazioni a tempo indeterminato da rapporti stagionali	292	66	-77,4	83	25,8	144	73,5	94	-34,7	138	46,8
Trasformazioni a tempo indeterminato da rapporti in somministrazione	==	10	==	==	==	11	==	6	-45,5	44	633,3
Trasformazioni a tempo indeterminato da rapporti intermittenti	8	16	100,0	9	-43,8	17	88,9	11	-35,3	16	45,5
Apprendisti trasformati a tempo indeterminato	110	136	23,6	110	-19,1	184	67,3	157	-14,7	216	37,6
Apprendisti trasformati da rapporti stagionali e di somministrazione	==	==	==	==	==	==	==	==	==	==	==
Trasformazioni Totali	1.645	1.537	-6,6	2.885	87,7	3.711	28,6	2.450	-34,0	3.086	26,0

Fonte: elaborazioni dell'Ufficio di Statistica della Regione su dati INPS - Osservatorio sul Precariato

(a) Nonostante i dati sugli Apprendisti trasformati da rapporti stagionali e sugli Apprendisti trasformati da rapporti di somministrazione siano stati accorpati per consentire il rispetto del segreto statistico, i valori non raggiungono la soglia che consente la loro diffusione.

Tavola 10 - Assunzioni, Cessazioni e Trasformazioni - Sardegna e Italia (a). Periodo di analisi: luglio-settembre. Anni 2016-2021

Valori assoluti e variazioni percentuali

Assunzioni	Italia										
	2016	2017	Var % 16-17	2018	Var % 17-18	2019	Var % 18-19	2020	Var % 19-20	2021	Var % 20-21
Assunzioni a tempo indeterminato	267.422	259.451	-3,0	287.025	10,6	304.232	6,0	226.725	-25,5	272.067	20,0
Assunzioni a termine	662.108	838.445	26,6	874.358	4,3	839.961	-3,9	763.721	-9,1	854.504	11,9
Assunzioni in apprendistato	53.033	66.770	25,9	74.666	11,8	80.090	7,3	63.136	-21,2	80.310	27,2
Assunzioni stagionali	123.629	141.628	14,6	147.536	4,2	176.845	19,9	292.221	65,2	266.547	-8,8
Assunzioni in somministrazione	252.589	302.028	19,6	274.498	-9,1	243.699	-11,2	206.472	-15,3	263.479	27,6
Assunzioni con contratto intermittente	55.364	130.758	136,2	136.885	4,7	153.328	12,0	152.895	-0,3	160.404	4,9
Assunzioni Totali	1.414.145	1.739.080	23,0	1.794.968	3,2	1.798.155	0,2	1.705.170	-5,2	1.897.311	11,3
Cessazioni											
Cessazioni a tempo indeterminato	391.611	404.869	3,4	402.787	-0,5	424.427	5,4	351.034	-17,3	415.735	18,4
Cessazioni a termine	628.182	794.550	26,5	883.484	11,2	814.158	-7,8	605.972	-25,6	696.703	15,0
Cessazioni in apprendistato	37.270	46.168	23,9	51.485	11,5	56.259	9,3	46.359	-17,6	55.683	20,1
Cessazioni stagionali	247.756	293.144	18,3	309.520	5,6	361.245	16,7	368.060	1,9	443.154	20,4
Cessazioni in somministrazione	259.033	309.417	19,5	286.317	-7,5	255.072	-10,9	180.444	-29,3	257.945	43,0
Cessazioni con contratto intermittente	55.389	134.895	143,5	149.680	11,0	166.118	11,0	145.696	-12,3	156.987	7,7
Cessazioni Totali	1.619.241	1.983.043	22,5	2.083.273	5,1	2.077.279	-0,3	1.697.565	-18,3	2.026.207	19,4
Trasformazioni											
Trasformazioni a tempo indeterminato di rapporti a termine	67.883	71.212	4,9	123.185	73,0	152.666	23,9	107.664	-29,5	115.770	7,5
Trasformazioni a tempo indeterminato da rapporti stagionali	1.145	935	-18,3	1.213	29,7	2.079	71,4	1.585	-23,8	2.316	46,1
Trasformazioni a tempo indeterminato da rapporti in somministrazione	722	325	-55,0	1.884	479,7	3.450	83,1	1.628	-52,8	3.448	111,8
Trasformazioni a tempo indeterminato da rapporti intermittenti	754	1.390	84,4	2.047	47,3	2.504	22,3	2.127	-15,1	1.808	-15,0
Apprendisti trasformati a tempo indeterminato	18.376	16.639	-9,5	14.530	-12,7	19.697	35,6	21.738	10,4	25.789	18,6
Apprendisti trasformati da rapporti stagionali e di somministrazione	58	159	174,1	59	-62,9	191	223,7	201	5,2	233	15,9
Trasformazioni Totali	88.938	90.660	1,9	142.918	57,6	180.587	26,4	134.943	-25,3	149.364	10,7

Fonte: elaborazioni dell'Ufficio di Statistica della Regione su dati INPS - Osservatorio sul Precariato

(a) Nonostante i dati sugli Apprendisti trasformati da rapporti stagionali e sugli Apprendisti trasformati da rapporti di somministrazione siano stati accorpati per consentire il rispetto del segreto statistico, i valori non raggiungono la soglia che consente la loro diffusione.

Tavola 11 - Saldi - Sardegna e Italia. Periodo di analisi: luglio-settembre. Anni 2016-2021

Valori assoluti

Saldi	Sardegna						Italia					
	2016	2017	2018	2019	2020	2021	2016	2017	2018	2019	2020	2021
Saldo Assunzioni e Cessazioni a tempo indeterminato	-3.544	-3.297	-3.077	-3.451	-2.739	-3.766	-124.189	-145.418	-115.762	-120.195	-124.309	-143.668
Saldo Assunzioni e Cessazioni a termine	-4.729	-5.438	-7.365	-4.123	2.840	1.431	33.926	43.895	-9.126	25.803	157.749	157.801
Saldo Assunzioni e Cessazioni in apprendistato	102	178	116	261	184	208	15.763	20.602	23.181	23.831	16.777	24.627
Saldo Assunzioni e Cessazioni stagionali	-10.601	-12.710	-12.877	-15.287	-4.361	-13.776	-124.127	-151.516	-161.984	-184.400	-75.839	-176.607
Saldo Assunzioni e Cessazioni in somministrazione	-143	-272	-48	-569	221	227	-6.444	-7.389	-11.819	-11.373	26.028	5.534
Saldo Assunzioni e Cessazioni con contratto intermittente	-236	-212	-332	-225	80	108	-25	-4.137	-12.795	-12.790	7.199	3.417
Saldo Assunzioni e Cessazioni Totali	-19.151	-21.751	-23.583	-23.394	-3.775	-15.568	-205.096	-243.963	-288.305	-279.124	7.605	-128.896

Fonte: elaborazioni dell'Ufficio di Statistica della Regione su dati INPS - Osservatorio sul Precariato

Tavola 12 - Rapporti di lavoro a tempo indeterminato totali, instaurati con la fruizione di incentivi e loro incidenza sul totale - Sardegna e Italia (a) (b). Periodo di analisi: luglio-settembre. Anni 2016-2021

Valori assoluti e percentuali

	Sardegna						Italia					
	2016	2017	2018	2019	2020	2021	2016	2017	2018	2019	2020	2021
Assunzioni e trasformazioni agevolate												
Assunzioni a tempo indeterminato	2.202	554	1.432	1.126	885	3.461	84.405	25.398	38.325	27.780	41.846	50.388
Assunzioni in apprendistato	397	534	517	720	577	617	53.033	66.770	74.666	80.090	63.136	80.310
Totale Assunzioni agevolate	2.599	1.088	1.949	1.846	1.462	4.078	137.438	92.168	112.991	107.870	104.982	130.698
Trasformazioni a tempo indeterminato di rapporti a termine	667	115	884	1.140	437	2.029	43.195	5.927	22.965	21.078	25.288	23.876
Trasformazioni a tempo indeterminato e apprendistato da rapporti stagionali	21	==	33	68	19	103	371	122	237	328	328	624
Apprendisti trasformati a tempo indeterminato	110	136	110	184	157	216	18.376	16.639	14.530	19.697	21.738	25.789
Totale Trasformazioni agevolate	798	253	1.027	1.392	613	2.348	61.942	22.688	37.732	41.103	47.354	50.289
Totale Rapporti agevolati	3.397	1.341	2.976	3.238	2.075	6.426	199.380	114.856	150.723	148.973	152.336	180.987
Assunzioni e trasformazioni totali												
Assunzioni a tempo indeterminato	5.076	5.109	5.670	5.988	4.442	4.937	267.422	259.451	287.025	304.232	226.725	272.067
Assunzioni in apprendistato	397	534	517	720	577	617	53.033	66.770	74.666	80.090	63.136	80.310
Totale Assunzioni	5.473	5.643	6.187	6.708	5.019	5.554	320.455	326.221	361.691	384.322	289.861	352.377
Trasformazioni a tempo indeterminato di rapporti a termine	1.234	1.308	2.680	3.355	2.182	2.671	67.883	71.212	123.185	152.666	107.664	115.770
Trasformazioni a tempo indeterminato e apprendistato da rapporti stagionali	292	67	83	144	94	139	1.173	994	1.253	2.126	1.617	2.352
Apprendisti trasformati a tempo indeterminato	110	136	110	184	157	216	18.376	16.639	14.530	19.697	21.738	25.789
Totale Trasformazioni	1.636	1.511	2.873	3.683	2.433	3.026	87.432	88.845	138.968	174.489	131.019	143.911
Totale Rapporti	7.109	7.154	9.060	10.391	7.452	8.580	407.887	415.066	500.659	558.811	420.880	496.288
Incidenza assunzioni e trasformazioni agevolate												
Incidenza % Assunzioni agevolate	47,5	19,3	31,5	27,5	29,1	73,4	42,9	28,3	31,2	28,1	36,2	37,1
Incidenza % Trasformazioni agevolate	48,8	16,7	35,7	37,8	25,2	77,6	70,8	25,5	27,2	23,6	36,1	34,9

Fonte: elaborazioni dell'Ufficio di Statistica della Regione su dati INPS - Osservatorio sul Precariato

(a) Dalla rilevazione sono escluse le trasformazioni dai rapporti in somministrazione e intermittenti.

(b) I dati sulle Trasformazioni a tempo indeterminato da rapporti stagionali e le Trasformazioni in apprendistato da contratti stagionali sono stati accorpate in un'unica voce per consentire il rispetto del segreto statistico.

Dinamica dei tassi di crescita delle Assunzioni - Sardegna e Italia. Periodo di analisi: gennaio-settembre. Anni 2016-2021

Fonte: elaborazioni dell'Ufficio di Statistica della Regione su dati INPS - Osservatorio sul Precariato

Grafico 1 - Dinamica del tasso di crescita delle Assunzioni a tempo indeterminato - Sardegna e Italia
Periodo di analisi: gennaio-settembre. Anni 2016-2021

Valori percentuali

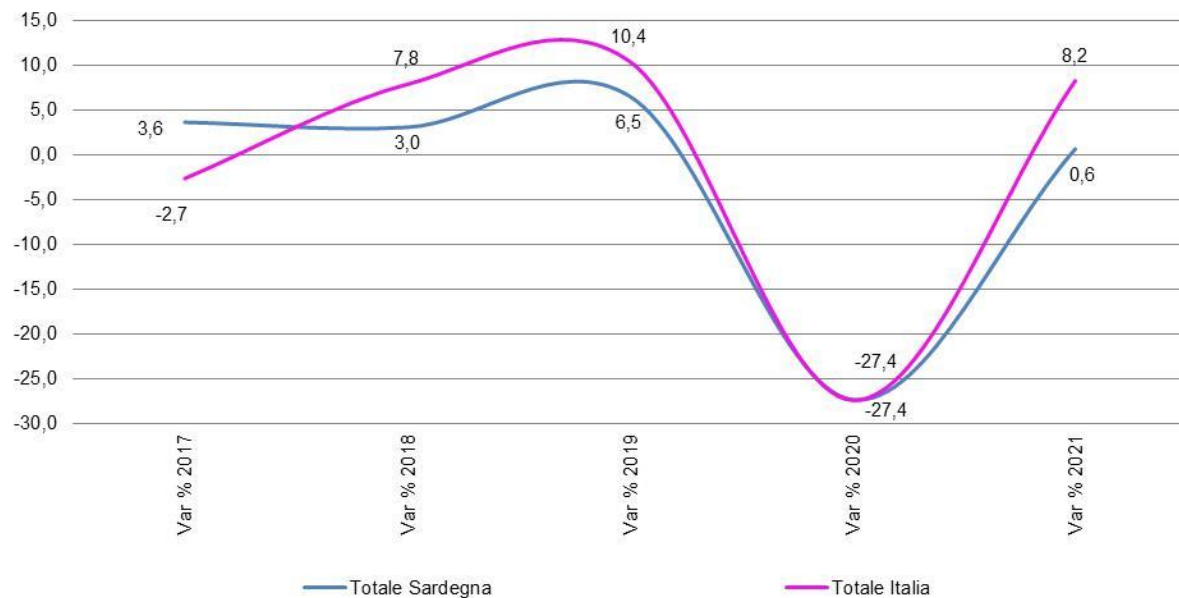

Dinamica dei tassi di crescita delle Assunzioni - Sardegna e Italia. Periodo di analisi: gennaio-settembre. Anni 2016-2021

Fonte: elaborazioni dell'Ufficio di Statistica della Regione su dati INPS - Osservatorio sul Precariato

Grafico 2 - Dinamica del tasso di crescita delle Assunzioni a termine - Sardegna e Italia
Periodo di analisi: gennaio-settembre. Anni 2016-2021

Valori percentuali



Dinamica dei tassi di crescita delle Assunzioni - Sardegna e Italia. Periodo di analisi: gennaio-settembre. Anni 2016-2021

Fonte: elaborazioni dell'Ufficio di Statistica della Regione su dati INPS - Osservatorio sul Precariato

Grafico 3 - Dinamica del tasso di crescita delle Assunzioni in apprendistato - Sardegna e Italia
Periodo di analisi: gennaio-settembre. Anni 2016-2021

Valori percentuali



Dinamica dei tassi di crescita delle Assunzioni - Sardegna e Italia. Periodo di analisi: gennaio-settembre. Anni 2016-2021

Fonte: elaborazioni dell'Ufficio di Statistica della Regione su dati INPS - Osservatorio sul Precariato

Grafico 4 - Dinamica del tasso di crescita delle Assunzioni stagionali - Sardegna e Italia
Periodo di analisi: gennaio-settembre. Anni 2016-2021

Valori percentuali

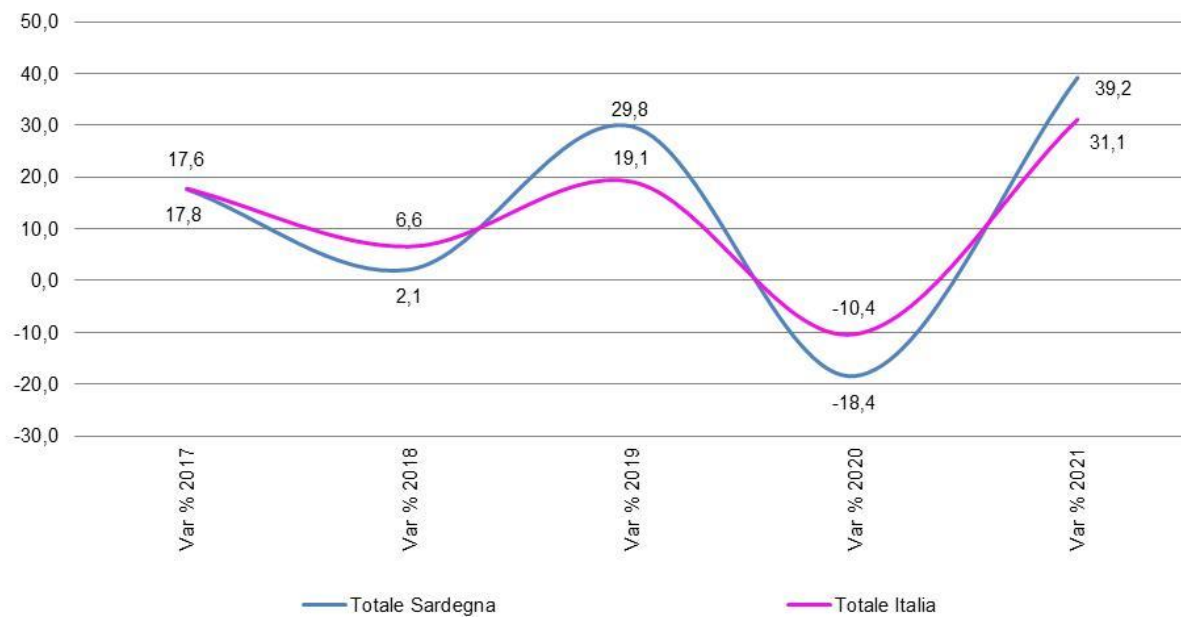

Dinamica dei tassi di crescita delle Assunzioni - Sardegna e Italia. Periodo di analisi: gennaio-settembre. Anni 2016-2021

Fonte: elaborazioni dell'Ufficio di Statistica della Regione su dati INPS - Osservatorio sul Precariato

Grafico 5 - Dinamica del tasso di crescita delle Assunzioni in somministrazione - Sardegna e Italia

Periodo di analisi: gennaio-settembre. Anni 2016-2021

Valori percentuali



Dinamica dei tassi di crescita delle Assunzioni - Sardegna e Italia. Periodo di analisi: gennaio-settembre. Anni 2016-2021

Fonte: elaborazioni dell'Ufficio di Statistica della Regione su dati INPS - Osservatorio sul Precariato

Grafico 6 - Dinamica del tasso di crescita delle Assunzioni totali - Sardegna e Italia

Periodo di analisi: gennaio-settembre. Anni 2016-2021

Valori percentuali



GLOSSARIO

Apprendistato

Inquadramento contrattuale rivolto generalmente ai giovani tra i 15 e i 29 anni (le assunzioni in apprendistato dalle liste di mobilità e disoccupazione non prevedono limitazioni per età), con il quale l'azienda si impegna ad addestrare l'apprendista, attraverso fasi d'insegnamento pratico e tecnico-professionale tali da consentirgli di acquisire una qualifica professionale. Il contratto di apprendistato prevede una riduzione dell'aliquota contributiva e la possibilità di inquadrare il lavoratore ad un livello inferiore rispetto a quanto previsto dal contratto nazionale. Il contratto di apprendistato ha normalmente una durata massima di tre anni (in alcuni casi elevabile a sei).

Apprendisti trasformati a tempo indeterminato

Si tratta di rapporti di lavoro in apprendistato che arrivati alla naturale conclusione, sono trasformati dall'azienda presso cui il lavoratore ha svolto il periodo di apprendistato in un vero e proprio contratto a tempo indeterminato. Si parla impropriamente di "trasformazione", mantenendo in vita la denominazione in uso in precedenza, anche se l'attuale normativa definisce quello di apprendistato come un contratto a tempo indeterminato ab origine. La trasformazione da apprendista a operaio o impiegato non comporta interruzione del rapporto di lavoro in azienda, ma semplicemente il cambio di qualifica. Per tale fattispecie è prevista la stessa agevolazione contributiva dell'apprendistato per ulteriori dodici mesi.

Apprendisti trasformati a tempo indeterminato da rapporti somministrati

Si tratta di rapporti di lavoro somministrati in apprendistato che arrivati alla naturale conclusione, sono trasformati dall'azienda presso cui il lavoratore ha svolto il periodo di apprendistato in un vero e proprio contratto a tempo indeterminato. Si parla impropriamente di "trasformazione", mantenendo in vita la denominazione in uso in precedenza, anche se l'attuale normativa definisce quello di apprendistato come un contratto a tempo indeterminato ab origine. La trasformazione da apprendista a operaio o impiegato non comporta interruzione del rapporto di lavoro in azienda, ma semplicemente il cambio di qualifica.

Apprendisti trasformati a tempo indeterminato da rapporti stagionali

Si tratta di rapporti di lavoro stagionali in apprendistato che arrivati alla naturale conclusione, sono trasformati dall'azienda presso cui il lavoratore ha svolto il periodo di apprendistato in un vero e proprio contratto a tempo indeterminato. Si parla impropriamente di "trasformazione", mantenendo in vita la denominazione in uso in precedenza, anche se l'attuale normativa definisce quello di apprendistato come un contratto a tempo indeterminato ab origine. La trasformazione da apprendista a operaio o impiegato non comporta interruzione del rapporto di lavoro in azienda, ma semplicemente il cambio di qualifica.

Assunzione

Inizio di una nuova fattispecie contrattuale, a carattere permanente o temporaneo, sottoposta a Comunicazione obbligatoria da parte del datore di lavoro.

Cessazione

Conclusione di una fattispecie contrattuale, a carattere permanente o temporaneo. In particolare, si intende per "cessazione a termine" la conclusione di un rapporto di lavoro temporaneo alla data di fine prevista dal contratto (la c.d. "data presunta"), per la quale la Comunicazione obbligatoria di avvenuta conclusione da parte del datore di lavoro non è dovuta.

Ente pubblico economico

Ente pubblico dotato di propria personalità giuridica, proprio patrimonio e proprio personale dipendente.

Lavoro a termine (a tempo determinato)

Tipologia contrattuale che prevede un termine finale di durata del rapporto di lavoro.

GLOSSARIO

Lavoro a tempo indeterminato

Tipologia contrattuale che non prevede un termine finale di durata del rapporto di lavoro.

Lavoro intermittente

Tipologia contrattuale mediante la quale un lavoratore si pone a disposizione di un datore di lavoro che ne può utilizzare la prestazione lavorativa in modo discontinuo o intermittente secondo le esigenze individuate dai contratti collettivi, anche con riferimento alla possibilità di svolgere le prestazioni in periodi predeterminati nell'arco della settimana, del mese o dell'anno. In mancanza di contratto collettivo, i casi di utilizzo del lavoro intermittente sono individuati con decreto del Ministro del lavoro e delle politiche sociali. Il contratto di lavoro intermittente è ammesso per ciascun lavoratore con lo stesso datore di lavoro per un periodo non superiore alle 400 giornate nell'arco di tre anni solari, ad eccezione dei settori del turismo, dei pubblici esercizi e dello spettacolo.

Lavoro stagionale

Tipologia contrattuale propria delle attività produttive che, per loro natura, vengono svolte solo in alcuni periodi dell'anno e rispetto alle quali i datori di lavoro necessitano di costituire rapporti a tempo determinato, ma periodici.

Lavoro somministrato

Tipologia contrattuale in cui un'impresa appositamente autorizzata assume lavoratori per essere utilizzati temporaneamente da altre imprese. Sono quindi coinvolti tre soggetti: il somministratore o agenzia per il lavoro (autorizzato a svolgere questa attività dal Ministero del Lavoro che gestisce uno specifico Albo nazionale), l'utilizzatore (che utilizza il lavoro di personale non assunto direttamente ma dipendente del somministratore) e il lavoratore.

Saldo

Differenza tra assunzioni e cessazioni che determina la variazione delle posizioni di lavoro in un determinato arco temporale (anno o trimestre).

Trasformazioni

Modifiche avvenute nell'ambito di un rapporto di lavoro, in merito a tipologia contrattuale, orario, luogo di lavoro (trasferimenti), impresa e luogo di lavoro (distacchi). Tali trasformazioni sono soggette ad obblighi di comunicazione, risultando quindi misurabili.